



Censos Nacionales 2017:
XII de Población, VII de Vivienda
y III de Comunidades Indígenas

Perú:
**Características de las viviendas
particulares y los hogares**
Acceso a servicios básicos

Lima, agosto 2018

MARTÍN VIZCARRA CORNEJO
Presidente Constitucional de la República

**PRESIDENCIA DEL
CONSEJO DE MINISTROS**

CÉSAR VILLANUEVA ARÉVALO
Presidente

**INSTITUTO NACIONAL DE
ESTADÍSTICA E INFORMÁTICA**

FRANCISCO COSTA APONTE
Jefe

ANÍBAL SÁNCHEZ AGUILAR
Subjefe

NANCY HIDALGO CALLE
Directora Técnica
Dirección Técnica de Demografía
e Indicadores Sociales

GASPAR MORÁN FLORES
Director Nacional
Dirección Nacional de Censos y Encuestas

**LEY DE ORGANIZACIÓN Y FUNCIONES DEL
INSTITUTO NACIONAL DE ESTADÍSTICA E INFORMÁTICA**

DECRETO LEGISLATIVO N° 604

- Artículo 1° Los Sistemas Nacionales de Estadística e Informática tienen por finalidad asegurar, en los respectivos campos, que sus actividades se desarrollen en forma integrada, coordinada y racionalizada y bajo una normatividad técnica común, contando para ello con autonomía técnica y gestión.
- Artículo 2° Son objetivos de los Sistemas Nacionales de Estadística e Informática:
- Normar las actividades de estadística e informática oficial.
 - Coordinar, integrar y racionalizar las actividades de Estadísticas e Informática; y
 - Promover la capacitación, investigación y desarrollo de las actividades de Estadística e Informática.
- Artículo 3° Los ámbitos de competencia de los Sistemas Nacionales de Estadística e Informática son:
- Del Sistema Nacional de Estadística
Los levantamientos censales, estadísticas continuas, las encuestas por muestreo, las estadísticas de población, los indicadores e índices en general, las cuentas nacionales y regionales, los esquemas macroestadísticos, análisis e investigación. Corresponde a éste las tareas técnicas y científicas que se desarrollan con fines de cuantificar y proyectar los hechos económicos y sociales para producir las estadísticas oficiales del país.



Censos Nacionales 2017:
XII de Población, VII de Vivienda
y III de Comunidades Indígenas

Perú:
**Características de las viviendas
particulares y los hogares**
Acceso a servicios básicos

Créditos

Dirección General

Econ. Francisco Costa Aponte

Jefe (e) del Instituto Nacional de Estadística e Informática

Dr. Aníbal Sánchez Aguilar

Sub Jefe del Instituto Nacional de Estadística e Informática

Dirección y supervisión

Sra. Nancy Hidalgo Calle

Directora Técnica de Demografía e Indicadores Sociales

Sr. Héctor Benavides Rullier

Director Adjunto de la Dirección Técnica de Demografía e Indicadores Sociales

Responsable de la elaboración

Cirila Gutiérrez Espino

Directora Ejecutiva de Indicadores Sociales

Procesamiento de la Información

Juan Canes Acosta

Miguel Ángel Bayardo Tadeo

Huber Huamán Caviedes

Erik Romero Cóndor

Revisión

Jenniffer Garboza Erazo

Ana Naupari Rivas

Balvina Merino Saldaña

Zoraida Castro Ángeles

Doris Mendoza Loyola

Susana Florian Contreras

María Jesús Mendiola Chávez

Moisés Elías Paredes

Nórvil Valle Gómez

Elaboración de mapas temáticos

Lourdes Huertas Rosales

Pedro Mendoza Barrientos

Presentación

El Instituto Nacional de Estadística e Informática-INEI, presenta el documento: **Perú: Características de las viviendas particulares y los hogares. Acceso a servicios básicos**, a partir de los resultados de los Censos Nacionales 2017: XII de Población, VII de Vivienda y III de Comunidades Indígenas que compendia las principales características de las viviendas y hogares peruanos a nivel nacional, departamental y distrital.

Muestra, en primer lugar, la evolución del número de viviendas particulares en los últimos 24 años y, particularmente, el incremento suscitado en la última década, lo que evidencia el boom de la construcción y su correlato en la economía peruana, con énfasis en los espacios subnacionales con mejor desempeño como Madre de Dios, Arequipa, Tacna e Ica, entre otros. Esta situación sustentaría, asimismo, el incremento promedio anual de viviendas en condición de “alquiler/venta” de 10,5%, en el último periodo intercensal.

En el tema de *calidad de las viviendas*, el documento incorpora las características de su infraestructura como el material predominante en las paredes exteriores, pisos y techos, los que conjuntamente con la accesibilidad a servicios básicos como la disponibilidad permanente de agua por conexión domiciliaria, la adecuada eliminación de excretas y la tenencia de servicio de electricidad en las viviendas, constituyen elementos claves para determinar el estado de salud y el confort en el que cohabitan las familias peruanas.

El régimen *de tenencia de las viviendas*, es otra variable que se aborda en esta publicación. A la fecha de realización del empadronamiento censal en el año 2017, un poco más de las tres cuartas partes de las viviendas particulares, con ocupantes presentes (76%), del país tenían la condición de propias. Este porcentaje se mantiene sin variación al observar los registros del año 2007. Explicar los factores subyacentes de este hallazgo, seguramente, serán analizados en estudios en profundidad considerando que la vivienda representa la fuente principal para la acumulación de activos.

La variable *combustible para cocinar* tiene relación también con la salud de los miembros de las familias y con el cuidado del medio ambiente. En este contexto, se constata la existencia de hogares peruanos que aún usan material contaminante para la cocción de sus alimentos como la leña, carbón, bosta/estiércol, entre otros.

Finalmente, la publicación muestra el incremento en el porcentaje de *acceso a las tecnologías de información y comunicación* en la última década, en el entendido que disponer de servicios como internet, televisión por cable, telefonía fija o celular aún presenta brechas por superar en algunos ámbitos político administrativos del país.

La información contenida en esta publicación proviene de las respuestas de los hogares peruanos, a quienes el INEI expresa su reconocimiento, por haber cumplido con un deber cívico en procura de superar las inequidades que aún subsisten en la realidad peruana.

Lima, agosto 2018

Econ. Francisco Costa Aponte
Jefe (e) del INEI
INSTITUTO NACIONAL DE ESTADÍSTICA E INFORMÁTICA

Contenido

1. Capítulo I: Características de las viviendas particulares censadas	11
1.1. Evolución de las viviendas particulares censadas	11
1.1.1. Viviendas particulares ocupadas censadas por condición de uso	15
1.1.2. Viviendas particulares censadas con ocupantes presentes	17
1.1.3. Viviendas particulares censadas con ocupantes ausentes.....	18
1.1.4. Viviendas particulares censadas de uso ocasional.....	19
1.2. Evolución de las viviendas particulares desocupadas censadas	20
1.2.1. Situación de las viviendas particulares desocupadas censadas	22
1.3. Viviendas particulares censadas con ocupantes presentes, según material predominante en las paredes exteriores	23
1.3.1. Viviendas particulares censadas con ocupantes presentes con material noble predominante en las paredes exteriores	25
1.3.2. Viviendas particulares censadas con ocupantes presentes con adobe o tapia predominante en las paredes exteriores	30
1.3.3. Viviendas particulares censadas con ocupantes presentes con material precario predominante en las paredes exteriores	34
1.4. Viviendas particulares censadas con ocupantes presentes, según material predominante en los pisos	39
1.4.1. Viviendas particulares censadas con ocupantes presentes, con cemento predominante en los pisos	40
1.4.2. Viviendas particulares censadas con ocupantes presentes, con cemento y otros acabados predominante en los pisos.....	43
1.4.3. Viviendas particulares censadas con ocupantes presentes con tierra predominante en el piso	45
1.4.4. Viviendas particulares censadas con ocupantes presentes con parquet, losetas o similares predominante en el piso	50
1.5. Viviendas particulares censadas con ocupantes presentes con material predominante en los techos	53
1.5.1. Viviendas particulares censadas con ocupantes presentes con material de concreto armado predominante en los techos, según departamento	54
1.5.2. Viviendas particulares censadas con ocupantes presentes con calamina o teja predominante en los techos	59
1.5.3. Viviendas particulares censadas con ocupantes presentes con material precario predominante en los techos	64
1.6. Condición de tenencia de las viviendas particulares censadas con ocupantes presentes.....	69

1.6.1.	Viviendas particulares censadas propias.....	70
1.6.2.	Viviendas particulares censadas alquiladas	73
1.7.	Viviendas particulares censadas propias con título de propiedad.....	76
2.	Capítulo II: Viviendas particulares censadas con ocupantes presentes según cobertura de servicios básicos	83
2.1.	Viviendas particulares censadas con ocupantes presentes según formas de abastecimiento de agua	83
2.1.1.	Viviendas particulares censadas con ocupantes presentes con acceso a agua por red pública.....	83
2.1.2.	Viviendas particulares censadas con ocupantes presentes que se abastecen de agua por pilón de uso público	91
2.1.3.	Viviendas particulares censadas con ocupantes presentes que se abastecen de agua de pozo (subterránea)	95
2.1.4.	Viviendas particulares censadas con ocupantes presentes con déficit en la cobertura de agua por red pública.....	100
2.2.	Viviendas particulares censadas con ocupantes presentes según frecuencia en días y horas de tenencia de agua por red pública.....	103
2.2.1.	Viviendas particulares censadas con ocupantes presentes que tiene agua por red pública a diario.....	103
2.2.2.	Viviendas particulares censadas con ocupantes presentes según número de horas diarias de tenencia de agua por red pública	109
2.2.3.	Viviendas particulares censadas con ocupantes presentes que tienen agua las 24 horas del día	110
2.2.4.	Viviendas particulares censadas con ocupantes presentes que tienen agua por red pública algunos días de la semana.....	115
2.2.5.	Viviendas particulares censadas con ocupantes presentes que tienen agua por red pública en el domicilio algunos días de la semana según cantidad de horas.....	118
2.3.	Viviendas particulares censadas con ocupantes presentes según formas de eliminación de excretas.....	120
2.3.1.	Viviendas particulares censadas con ocupantes presentes con cobertura del sistema de alcantarillado por red pública	120
2.3.2.	Viviendas particulares censadas con ocupantes presentes que eliminan las excretas mediante letrina y pozo séptico	126
2.3.3.	Viviendas particulares censadas con ocupantes presentes que eliminan las excretas por pozo negro o ciego	129
2.3.4.	Viviendas particulares censadas con ocupantes presentes que no tienen ningún tipo de formas de eliminación de excretas	133
2.4.	Viviendas particulares censadas con ocupantes presentes por condición de tenencia de energía eléctrica por red pública	138
2.4.1.	Viviendas particulares censadas con ocupantes presentes con cobertura de energía eléctrica por red pública	138

2.4.2.	Viviendas particulares censadas con ocupantes presentes con déficit en el acceso a energía eléctrica por red pública.....	141
3.	Capítulo III: Hogares en viviendas particulares con ocupantes presentes, según combustible que utilizan para cocinar los alimentos	149
3.1.	Hogares que utilizan combustibles limpios para cocinar los alimentos	149
3.1.1.	Hogares que utilizan gas para cocinar los alimentos	149
3.1.2.	Hogares que acceden a gas natural por tubería, según distrito	156
3.1.3.	Hogares que utilizan exclusivamente electricidad para cocinar los alimentos, según distrito.....	158
3.2.	Hogares que utilizan combustibles contaminantes para cocinar los alimentos	160
3.2.1.	Hogares que utilizan leña para cocinar los alimentos, según departamento... ..	162
3.2.2.	Hogares que utilizan bosta o estiércol para cocinar los alimentos, según departamento	162
4.	Capítulo IV: Hogares en viviendas particulares según cobertura de las tecnologías de información y comunicación	169
4.1.	Hogares con acceso a las Tecnologías de Información y Comunicación.....	169
4.1.1.	Hogares con acceso a internet	170
4.1.2.	Hogares con acceso a TV por cable	177
4.1.3.	Hogares con acceso a teléfono celular.....	182
4.1.4.	Hogares con acceso a teléfono fijo	186
4.2.	Hogares sin acceso a ningún tipo de Tecnología de Información y Comunicación ..	192
Anexos.....	197

CAPÍTULO

I

**Características de las
viviendas particulares
censadas**

Capítulo I: Características de las viviendas particulares censadas

Todo hombre, mujer, joven y niño tiene derecho a una vivienda. Es fundamental para acceder y mantener un hogar y una comunidad, seguridad para vivir en paz y dignidad y es un elemento fundamental para la dignidad humana, para la salud física y mental y sobre todo la calidad de vida que permite el desarrollo de la persona.

La información sobre el número de viviendas, su distribución en el territorio nacional, la condición de ocupación, régimen de tenencia, tipo de vivienda, los servicios con que cuentan y los materiales predominantes en pisos, paredes y techos de las viviendas, tiene una valiosa utilidad para el estudio de tales condiciones y las carencias básicas de la población.

Por esta razón, se incluyen un conjunto de preguntas sobre las características de las viviendas en los censos nacionales.

1.1. Evolución de las viviendas particulares censadas

Los Censos Nacionales 2017: XII de Población y VII de Vivienda, revelan que en el país existen 10 millones 102 mil 849 viviendas particulares. De los cuales, 9 millones 218 mil 299 se encontraban ocupadas y 884 mil 550 en condición de desocupadas.

En relación al censo del año 2007 (7 millones 566 mil 142), las viviendas particulares censadas se incrementaron en 2 millones 536 mil 707 viviendas, lo que representa una tasa de crecimiento promedio anual de 2,9% para el periodo intercensal 2007 – 2017.

Asimismo, del total de viviendas particulares ocupadas con ocupantes presentes, 7 millones 698 mil 900 viviendas se encontraban con ocupantes presentes al momento del censo, condición que se incrementó en 1 millón 298 mil 769 viviendas en el periodo intercensal 2007-2017, lo que equivale a un crecimiento promedio anual de 1,9%.

El censo de 2017 también registró 793 mil 216 viviendas particulares con ocupantes ausentes, comparado con el censo de 2007 muestra un incremento de 363 mil 154 viviendas, que representan una tasa de crecimiento promedio anual de 6,3%.

Las viviendas particulares de uso ocasional ascendieron a 726 mil 183 viviendas, respecto al censo de 2007 se incrementaron en 433 mil 979 viviendas, mostrando una tasa de incremento de 9,5% anual.

Según el censo de 2017, el número de viviendas particulares desocupadas, asciende a 884 mil 550, lo que representa una tasa de crecimiento de 7,1% para el periodo intercensal.

Asimismo, se aprecia tasas de crecimiento de 10,5% anual entre las viviendas que están en situación de alquiler venta, 7,4% en aquellas viviendas abandonadas o cerradas y 4,4% en las que se encuentran en construcción o reparación.

CUADRO N° 1.1
PERÚ: TOTAL DE VIVIENDAS PARTICULARES CENSADAS 1993, 2007 Y 2017

Tipo de viviendas	Censo 1993	Censo 2007	Censo 2017	Variación intercensal 2007-2017		Incremento anual	Tasa de crecimiento promedio anual (%)
				Absoluta	%		
Total de viviendas particulares	5 099 592	7 566 142	10 102 849	2 536 707	33,5	253 671	2,9
Viviendas particulares ocupadas	4 904 219	7 122 397	9 218 299	2 095 902	29,4	209 590	2,6
-Con ocupantes presentes	4 427 517	6 400 131	7 698 900	1 298 769	20,3	129 877	1,9
-Con ocupantes ausentes	351 912	430 062	793 216	363 154	84,4	36 315	6,3
-Uso ocasional	124 790	292 204	726 183	433 979	148,5	43 398	9,5
Viviendas particulares desocupadas	195 373	443 745	884 550	440 805	99,3	44 081	7,1
-Alquiler/ venta	42 482	23 449	63 476	40 027	170,7	4 003	10,5
-Construcción o reparación	36 684	72 480	111 751	39 271	54,2	3 927	4,4
-Abandonada / cerrada	0	321 220	658 385	337 165	105,0	33 717	7,4
-Otro	116 207	26 596	50 938	24 342	91,5	2 434	6,7

Fuente: INEI - Censos Nacionales de Población y Vivienda 1993, 2007 y 2017.

GRÁFICO N° I.1
PERÚ: TASA DE CRECIMIENTO PROMEDIO ANUAL DE LAS VIVIENDAS PARTICULARES CENSADAS: 2007-2017
(Porcentaje)

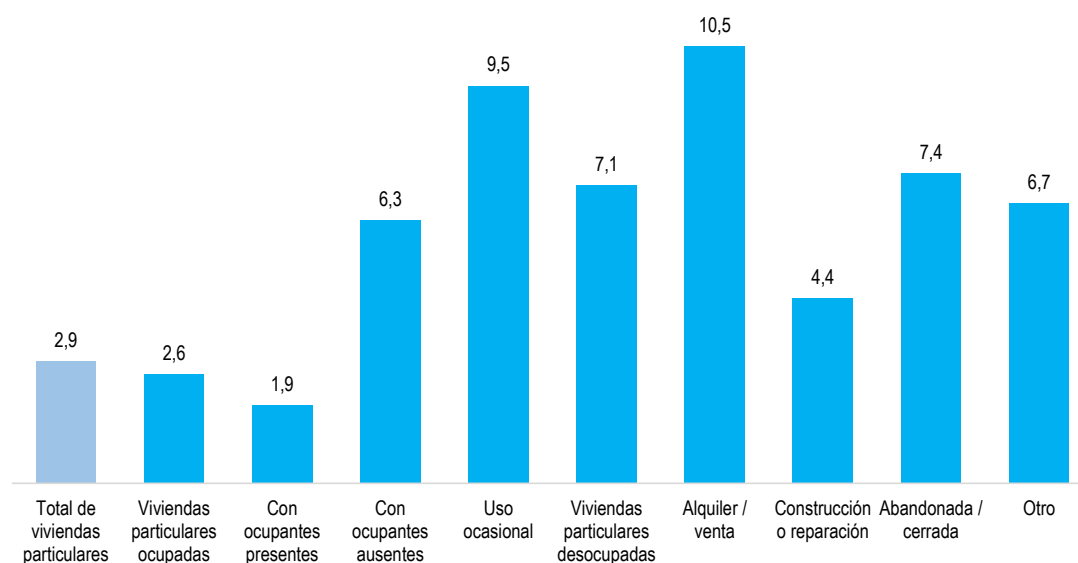

Fuente: INEI. Censos Nacionales de Población y Vivienda 2007 y 2017.

Viviendas particulares censadas, según departamento

En el periodo intercensal 2007-2017, los departamentos de Madre de Dios (5,5%), Arequipa (5,1%), Tacna e Ica (4,2% en cada caso), Tumbes (3,8%), Ucayali (3,7%), Moquegua (3,6%), Provincia de Lima (3,5%), Piura (3,2%), San Martín (3,1%) y Región Lima (3,0%) presentan tasas de crecimiento de viviendas particulares, que se encuentran por encima del valor nacional (2,9%). Por otro lado, Huancavelica (1,1%) y Huánuco (1,5%) son los departamentos que muestran menores tasas de crecimiento.

Cabe también señalar que son cinco departamentos y la Provincia de Lima las que concentran más de la mitad de viviendas particulares del territorio nacional (53,3%), entre las que destacan Provincia de Lima (2 millones 607 mil 336), Puno (605 mil 303 viviendas), Arequipa (565 mil 799 viviendas), Piura (558 mil 102 viviendas), La Libertad (549 mil 365 viviendas) y Cajamarca (503 mil 426 viviendas).

GRÁFICO N° 1.2
PERÚ: TASA DE CRECIMIENTO PROMEDIO ANUAL DE LAS VIVIENDAS PARTICULARES, SEGÚN DEPARTAMENTO, 2007-2017

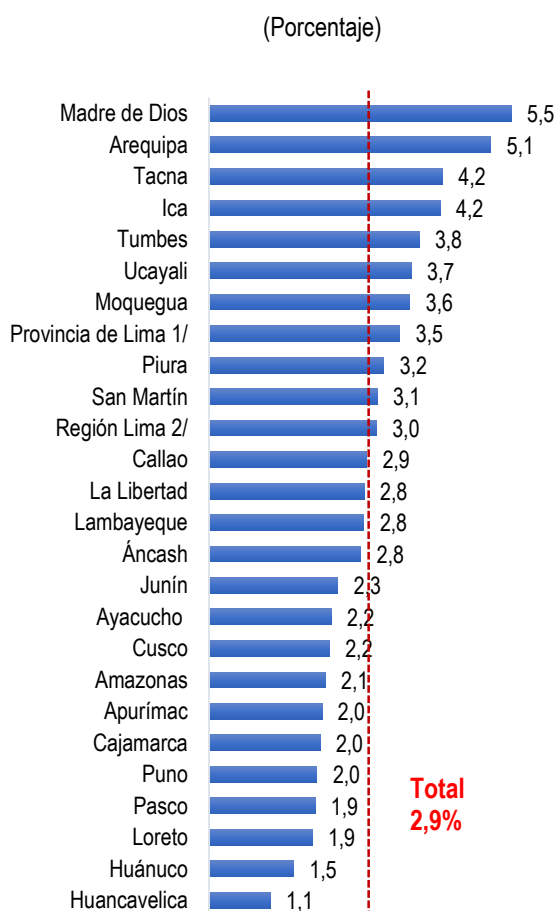

1/ Comprende los 43 distritos de la provincia de Lima.

2/ Comprende las provincias de Barranca, Cajatambo, Canta, Cañete, Huaral, Huarochirí, Huaura, Oyón y Yauyos.

Fuente: INEI - Censos Nacionales de Población y Vivienda 2007 y 2017.

CUADRO N° 1.2

PERÚ: VIVIENDAS PARTICULARES CENSADAS, SEGÚN DEPARTAMENTO, 2007 Y 2017

Departamento	Viviendas particulares censadas		Incremento intercensal 2007-2017			Tasa de crecimiento promedio anual (%)
	Censo 2007	Censo 2017	Intercensal	Promedio anual	Var.Porc.	
Total	7 566 142	10 102 849	2 536 707	253 671	33,5	2,9
Amazonas	112 680	138 806	26 126	2 613	23,2	2,1
Áncash	314 221	412 339	98 118	9 812	31,2	2,8
Apurímac	148 069	181 374	33 305	3 331	22,5	2,0
Arequipa	343 631	565 799	222 168	22 217	64,7	5,1
Ayacucho	222 831	277 528	54 697	5 470	24,5	2,2
Cajamarca	412 375	503 426	91 051	9 105	22,1	2,0
Callao	212 608	281 882	69 274	6 927	32,6	2,9
Cusco	358 498	444 986	86 488	8 649	24,1	2,2
Huancavelica	156 819	175 192	18 373	1 837	11,7	1,1
Huánuco	226 367	263 565	37 198	3 720	16,4	1,5
Ica	197 493	297 847	100 354	10 035	50,8	4,2
Junín	348 571	439 270	90 699	9 070	26,0	2,3
La Libertad	416 064	549 365	133 301	13 330	32,0	2,8
Lambayeque	268 235	353 973	85 738	8 574	32,0	2,8
Lima	2 123 751	2 969 869	846 118	84 612	39,8	3,4
Loreto	183 634	221 008	37 374	3 737	20,4	1,9
Madre de Dios	30 201	51 498	21 297	2 130	70,5	5,5
Moquegua	57 549	82 308	24 759	2 476	43,0	3,6
Pasco	77 677	93 982	16 305	1 631	21,0	1,9
Piura	408 419	558 102	149 683	14 968	36,6	3,2
Puno	498 658	605 503	106 845	10 685	21,4	2,0
San Martín	191 032	258 005	66 973	6 697	35,1	3,1
Tacna	99 665	150 915	51 250	5 125	51,4	4,2
Tumbes	55 348	80 439	25 091	2 509	45,3	3,8
Ucayali	101 746	145 868	44 122	4 412	43,4	3,7
Provincia de Lima 1/	1 854 950	2 607 336	752 386	75 239	40,6	3,5
Región Lima 2/	268 801	362 533	93 732	9 373	34,9	3,0

1/ Comprende los 43 distritos de la provincia de Lima.

2/ Comprende las provincias de Barranca, Cajatambo, Canta, Cañete, Huaral, Huarochirí, , Huaura, Oyón y Yauyos.

Fuente: INEI - Censos Nacionales de Población y Vivienda 2007 y 2017.

1.1.1. Viviendas particulares ocupadas censadas por condición de uso

Los resultados del Censo de 2017, revelan que existe en el país 9 millones 218 mil 299 viviendas particulares ocupadas censadas, que representan el 91,2% del total de viviendas particulares censadas. Del total de viviendas particulares ocupadas censadas, 7 millones 698 mil 900 viviendas están en condición de ocupadas con ocupantes presentes (83,5%), mientras que 793 mil 216 viviendas están ocupadas con personas ausentes (8,6%) y 726 mil 183 viviendas tienen la condición de ocupadas de uso ocasional (7,9%).

Al comparar con los resultados del Censo 2007, las viviendas particulares ocupadas censadas se incrementaron en 29,4% que equivale a 2 millones 95 mil 902 viviendas particulares, con una tasa promedio anual de 2,6%. Del análisis a nivel departamental, destaca el incremento de viviendas ocupadas censadas en los departamentos de: Madre de Dios (65,5%), Arequipa (54,8%), Tacna (46,6%), Ica (42,6%), Moquegua (41,1%), entre los principales.

CUADRO N° 1.3
PERÚ: VIVIENDAS PARTICULARES OCUPADAS CENSADAS, SEGÚN DEPARTAMENTO, 2007 Y 2017

(Absoluto y porcentaje)

Departamento	Viviendas particulares ocupadas censadas		Incremento intercensal 2007-2017			Tasa de crecimiento promedio anual (%)
	Censo 2007	Censo 2017	Intercensal	Promedio anual	Var.Porc.	
Total	7 122 397	9 218 299	2 095 902	209 590	29,4	2,6
Amazonas	105 254	126 347	21 093	2 109	20,0	1,8
Áncash	286 726	373 138	86 412	8 641	30,1	2,7
Apurímac	130 646	162 509	31 863	3 186	24,4	2,2
Arequipa	318 092	492 546	174 454	17 445	54,8	4,5
Ayacucho	199 674	244 862	45 188	4 519	22,6	2,1
Cajamarca	380 722	462 354	81 632	8 163	21,4	2,0
Callao	206 373	263 912	57 539	5 754	27,9	2,5
Cusco	335 660	403 873	68 213	6 821	20,3	1,9
Huancavelica	140 024	150 791	10 767	1 077	7,7	0,7
Huánuco	208 745	239 000	30 255	3 026	14,5	1,4
Ica	185 126	263 918	78 792	7 879	42,6	3,6
Junín	324 687	400 316	75 629	7 563	23,3	2,1
La Libertad	393 197	506 109	112 912	11 291	28,7	2,6
Lambayeque	253 468	323 707	70 239	7 024	27,7	2,5
Lima	2 045 820	2 750 622	704 802	70 480	34,5	3,0
Loreto	178 266	205 832	27 566	2 757	15,5	1,4
Madre de Dios	28 594	47 330	18 736	1 874	65,5	5,2
Moquegua	53 175	75 013	21 838	2 184	41,1	3,5
Pasco	72 996	83 272	10 276	1 028	14,1	1,3
Piura	389 083	514 055	124 972	12 497	32,1	2,8
Puno	460 091	552 496	92 405	9 241	20,1	1,8
San Martín	184 375	241 000	56 625	5 663	30,7	2,7
Tacna	91 312	133 879	42 567	4 257	46,6	3,9
Tumbes	51 366	68 943	17 577	1 758	34,2	3,0
Ucayali	98 925	132 475	33 550	3 355	33,9	3,0
Provincia de Lima 1/	1 799 207	2 423 473	624 266	62 427	34,7	3,0
Región Lima 2/	246 613	327 149	80 536	8 054	32,7	2,9

1/ Comprende los 43 distritos de la provincia de Lima.

2/ Comprende las provincias de Barranta, Cajatambo, Canta, Cañete, Huaral, Huarochirí, Huaura, Oyón y Yauyos.

Fuente: INEI - Censos Nacionales de Población y Vivienda 2007 y 2017.

1.1.2. Viviendas particulares censadas con ocupantes presentes

El censo de 2017 registró 7 millones 698 mil 900 viviendas con ocupantes presentes, comparado con el nivel registrado en el Censo de 2007 se incrementó en 20,3% que equivale a 1 millón 298 mil 769 viviendas, con una tasa de crecimiento promedio anual de 1,9%.

Viviendas particulares censadas con ocupantes presentes, según departamento

Según departamento, destaca el incremento de viviendas censadas con ocupantes presentes del departamento de Madre de Dios (48,5%), Arequipa (33,2%), Ica (32,0%), provincia de Lima (26,6%), Piura (26,1%), entre los principales.

CUADRO N° 1.4
PERÚ: VIVIENDAS PARTICULARES CENSADAS CON OCUPANTES PRESENTES, SEGÚN DEPARTAMENTO, 2007 Y 2017

Departamento	Con ocupantes presentes		Incremento intercensal 2007-2017			Tasa de crecimiento promedio anual (%)
	Censo 2007	Censo 2017	Intercensal	Promedio anual	Var.Porc.	
Total	6 400 131	7 698 900	1 298 769	129 877	20,3	1,9
Amazonas	89 030	102 407	13 377	1 338	15,0	1,4
Áncash	248 398	295 899	47 501	4 750	19,1	1,8
Apurímac	104 787	120 548	15 761	1 576	15,0	1,4
Arequipa	286 291	381 388	95 097	9 510	33,2	2,9
Ayacucho	158 261	173 344	15 083	1 508	9,5	0,9
Cajamarca	325 399	376 223	50 824	5 082	15,6	1,5
Callao	198 682	244 820	46 138	4 614	23,2	2,1
Cusco	293 584	323 572	29 988	2 999	10,2	1,0
Huancavelica	111 275	102 996	- 8 279	- 828	-7,4	-0,8
Huánuco	175 534	189 813	14 279	1 428	8,1	0,8
Ica	167 923	221 679	53 756	5 376	32,0	2,8
Junín	287 035	324 075	37 040	3 704	12,9	1,2
La Libertad	364 226	441 862	77 636	7 764	21,3	2,0
Lambayeque	241 271	289 969	48 698	4 870	20,2	1,9
Lima	1 921 949	2 418 047	496 098	49 610	25,8	2,3
Loreto	170 831	189 526	18 695	1 870	10,9	1,0
Madre de Dios	26 516	39 381	12 865	1 287	48,5	4,0
Moquegua	47 557	56 457	8 900	890	18,7	1,7
Pasco	64 782	63 938	- 844	- 84	-1,3	-0,1
Piura	372 187	469 272	97 085	9 709	26,1	2,3
Puno	353 838	386 671	32 833	3 283	9,3	0,9
San Martín	167 587	210 790	43 203	4 320	25,8	2,3
Tacna	80 251	97 545	17 294	1 729	21,5	2,0
Tumbes	48 638	60 902	12 264	1 226	25,2	2,3
Ucayali	94 299	117 776	23 477	2 348	24,9	2,2
Provincia de Lima 1/	1 718 091	2 175 200	457 109	45 711	26,6	2,4
Región Lima 2/	203 858	242 847	38 989	3 899	19,1	1,8

1/ Comprende los 43 distritos de la provincia de Lima.

2/ Comprende las provincias de Barranca, Cajatambo, Canta, Cañete, Huaral, Huarochirí, Huaura, Oyón y Yauyos.

Fuente: INEI - Censos Nacionales de Población y Vivienda 2007 y 2017.

1.1.3. Viviendas particulares censadas con ocupantes ausentes

El censo de 2017 registró 793 mil 216 viviendas con ocupantes ausentes, comparado con el nivel registrado en el Censo de 2007 se incrementó en el periodo intercensal a una tasa de crecimiento promedio anual de 6,3%.

Según departamentos, destacan las tasas de crecimiento de las viviendas con ocupantes ausentes en los departamentos de Moquegua (12,1%), Madre de Dios (10,5%), Arequipa (10,3%), Tacna (9,9%), Tumbes (9,5%), Piura (9,1%) y Lambayeque (9,0%), entre los principales.

CUADRO N° 1.5
PERÚ: VIVIENDAS PARTICULARES CENSADAS CON OCUPANTES AUSENTES, SEGÚN DEPARTAMENTO, 2007 Y 2017
 (Absoluto y porcentaje)

Departamento	Censo 2007		Censo 2017		Incremento intercensal: 2007-2017		Tasa de crecimiento promedio anual (%)
	Con ocupantes ausentes	% del total de viviendas particulares censadas	Con ocupantes ausentes	% del total de viviendas particulares censadas	Intercensal	Promedio anual	
Total	430 062	6,0	793 216	8,6	363 154	36 315	6,3
Amazonas	6 363	6,0	9 667	7,7	3 304	330	4,3
Áncash	17 297	6,0	32 591	8,7	15 294	1 529	6,5
Apurímac	11 852	9,1	16 612	10,2	4 760	476	3,4
Arequipa	22 329	7,0	59 394	12,1	37 065	3 707	10,3
Ayacucho	23 084	11,6	34 984	14,3	11 900	1 190	4,2
Cajamarca	21 990	5,8	30 952	6,7	8 962	896	3,5
Callao	7 192	3,5	11 229	4,3	4 037	404	4,6
Cusco	23 523	7,0	43 098	10,7	19 575	1 958	6,2
Huancavelica	14 312	10,2	18 354	12,2	4 042	404	2,5
Huánuco	16 443	7,9	23 168	9,7	6 725	673	3,5
Ica	15 300	8,3	26 419	10,0	11 119	1 112	5,6
Junín	22 047	6,8	35 539	8,9	13 492	1 349	4,9
La Libertad	16 582	4,2	36 650	7,2	20 068	2 007	8,3
Lambayeque	8 951	3,5	21 291	6,6	12 340	1 234	9,0
Lima	97 946	4,8	184 526	6,7	86 580	8 658	6,5
Loreto	6 380	3,6	13 328	6,5	6 948	695	7,6
Madre de Dios	1 854	6,5	5 037	10,6	3 183	318	10,5
Moquegua	3 842	7,2	12 067	16,1	8 225	823	12,1
Pasco	5 507	7,5	11 780	14,1	6 273	627	7,9
Piura	11 402	2,9	27 348	5,3	15 946	1 595	9,1
Puno	48 873	10,6	83 559	15,1	34 686	3 469	5,5
San Martín	12 517	6,8	19 474	8,1	6 957	696	4,5
Tacna	8 088	8,9	20 860	15,6	12 772	1 277	9,9
Tumbes	2 181	4,2	5 390	7,8	3 209	321	9,5
Ucayali	4 207	4,3	9 899	7,5	5 692	569	8,9
Provincia de Lima 1/	72 969	4,1	148 361	6,1	75 392	7 539	7,4
Región Lima 2/	24 977	10,1	36 165	11,1	11 188	1 119	3,8

1/ Comprende los 43 distritos de la provincia de Lima.

2/ Comprende las provincias de Barranca, Cajatambo, Canta, Cañete, Huaral, Huarochirí, Huaura, Oyón y Yauyos.

Fuente: INEI - Censos Nacionales de Población y Vivienda 2007 y 2017.

1.1.4. Viviendas particulares censadas de uso ocasional

Las viviendas particulares censadas de uso ocasional, según el Censo de 2017, ascendieron a 726 mil 183, comparado con el nivel registrado en el Censo de 2007 creció en el periodo intercensal en 9,5%.

Según departamentos, destacan las tasas de crecimiento de las viviendas particulares censadas de uso ocasional en la Provincia Constitucional del Callao (31,7%), Madre de Dios (29,2%), provincia de Lima (28,5%), Ica (23,6%), entre los principales.

CUADRO N° 1.6
PERÚ: VIVIENDAS PARTICULARES CENSADAS DE USO OCASIONAL, SEGÚN DEPARTAMENTO, 2007 Y 2017

Departamento	Censo 2007		Censo 2017		Incremento intercensal: 2007-2017		Tasa de crecimiento promedio anual (%)
	Uso ocasional	% del total de viviendas particulares censadas	Uso ocasional	% del total de viviendas particulares censadas	Intercensal	Promedio anual	
Total	292 204	4,1	726 183	7,9	433 979	43 398	9,5
Amazonas	9 861	9,4	14 273	11,3	21 093	2 109	3,8
Áncash	21 031	7,3	44 648	12,0	86 412	8 641	7,8
Apurímac	14 007	10,7	25 349	15,6	31 863	3 186	6,1
Arequipa	9 472	3,0	51 764	10,5	174 454	17 445	18,5
Ayacucho	18 329	9,2	36 534	14,9	45 188	4 519	7,1
Cajamarca	33 333	8,8	55 179	11,9	81 632	8 163	5,2
Callao	499	0,2	7 863	3,0	57 539	5 754	31,7
Cusco	18 553	5,5	37 203	9,2	68 213	6 821	7,2
Huancavelica	14 437	10,3	29 441	19,5	10 767	1 077	7,4
Huánuco	16 768	8,0	26 019	10,9	30 255	3 026	4,5
Ica	1 903	1,0	15 820	6,0	78 792	7 879	23,6
Junín	15 605	4,8	40 702	10,2	75 629	7 563	10,1
La Libertad	12 389	3,2	27 597	5,5	112 912	11 291	8,3
Lambayeque	3 246	1,3	12 447	3,8	70 239	7 024	14,4
Lima	25 925	1,3	148 049	5,4	704 802	70 480	19,0
Loreto	1 055	0,6	2 978	1,4	27 566	2 757	10,9
Madre de Dios	224	0,8	2 912	6,2	18 736	1 874	29,2
Moquegua	1 776	3,3	6 489	8,7	21 838	2 184	13,8
Pasco	2 707	3,7	7 554	9,1	10 276	1 028	10,8
Piura	5 494	1,4	17 435	3,4	124 972	12 497	12,2
Puno	57 380	12,5	82 266	14,9	92 405	9 241	3,7
San Martín	4 271	2,3	10 736	4,5	56 625	5 663	9,7
Tacna	2 973	3,3	15 474	11,6	42 567	4 257	17,9
Tumbes	547	1,1	2 651	3,8	17 577	1 758	17,1
Ucayali	419	0,4	4 800	3,6	33 550	3 355	27,6
Provincia de Lima 1/	8 147	0,5	99 912	4,1	624 266	62 427	28,5
Región Lima 2/	17 778	7,2	48 137	14,7	80 536	8 054	10,5

1/ Comprende los 43 distritos de la provincia de Lima.

2/ Comprende las provincias de Barranca, Cajatambo, Canta, Cañete, Huaral, Huarochirí, , Huaura, Oyón y Yauyos.

Fuente: INEI - Censos Nacionales de Población y Vivienda 2007 y 2017.

1.2. Evolución de las viviendas particulares desocupadas censadas

Los Censos Nacionales 2017: XII de Población y VII de Vivienda, muestran que en el país existen 884 mil 550 viviendas particulares desocupadas, representando el 8,8% del total de viviendas particulares censadas. Comparado con el nivel obtenido en el Censo del año 2007, aumentó en 440 mil 805 viviendas más, presentando una tasa de crecimiento promedio anual de 7,1%, es decir un incremento de 44 mil 81 viviendas desocupadas cada año.

En los departamentos de Tumbes, Huancavelica, Arequipa, Ayacucho, Pasco, Ica, Tacna y Apurímac, más del 10% de las viviendas particulares se encuentran desocupadas.

Analizando de acuerdo a la tasa de crecimiento promedio anual, las mayores tasas se dieron en Ucayali con 16,9%, provincia de Lima con 12,7%, Tumbes y la Provincia Constitucional del Callao en 11,2% en cada caso; Arequipa en 11,1%, Loreto 10,9%, Ica 10,6%, Madre de Dios 10,0%, San Martín 9,8%, Pasco y Piura 8,6% en cada caso, Lambayeque y Tacna en 7,4% en cada caso, entre los principales.

CUADRO N° 1.7
PERÚ: VIVIENDAS PARTICULARES CENSADAS DESOCUPADAS, SEGÚN DEPARTAMENTO, 2007 Y 2017

Departamento	Censo 2007		Censo 2017		Incremento intercensal 2007-2017		Tasa de crecimiento promedio anual (%)
	Total de viviendas particulares desocupadas	% del total de viviendas particulares censadas	Total de viviendas particulares desocupadas	% del total de viviendas particulares censadas	Intercensal	Promedio anual	
Total	443 745	5,9	884 550	8,8	440 805	44 081	7,1
Amazonas	7 426	6,6	12 459	9,0	5 033	503	5,3
Áncash	27 495	8,8	39 201	9,5	11 706	1 171	3,6
Apurímac	17 423	11,8	18 865	10,4	1 442	144	0,8
Arequipa	25 539	7,4	73 253	12,9	47 714	4 771	11,1
Ayacucho	23 157	10,4	32 666	11,8	9 509	951	3,5
Cajamarca	31 653	7,7	41 072	8,2	9 419	942	2,6
Callao	6 235	2,9	17 970	6,4	11 735	1 174	11,2
Cusco	22 838	6,4	41 113	9,2	18 275	1 828	6,1
Huancavelica	16 795	10,7	24 401	13,9	7 606	761	3,8
Huánuco	17 622	7,8	24 565	9,3	6 943	694	3,4
Ica	12 367	6,3	33 929	11,4	21 562	2 156	10,6
Junín	23 884	6,9	38 954	8,9	15 070	1 507	5,0
La Libertad	22 867	5,5	43 256	7,9	20 389	2 039	6,6
Lambayeque	14 767	5,5	30 266	8,6	15 499	1 550	7,4
Lima	77 931	3,7	219 247	7,4	141 316	14 132	10,9
Loreto	5 368	2,9	15 176	6,9	9 808	981	10,9
Madre de Dios	1 607	5,3	4 168	8,1	2 561	256	10,0
Moquegua	4 374	7,6	7 295	8,9	2 921	292	5,2
Pasco	4 681	6,0	10 710	11,4	6 029	603	8,6
Piura	19 336	4,7	44 047	7,9	24 711	2 471	8,6
Puno	38 567	7,7	53 007	8,8	14 440	1 444	3,2
San Martín	6 657	3,5	17 005	6,6	10 348	1 035	9,8
Tacna	8 353	8,4	17 036	11,3	8 683	868	7,4
Tumbes	3 982	7,2	11 496	14,3	7 514	751	11,2
Ucayali	2 821	2,8	13 393	9,2	10 572	1 057	16,9
Provincia de Lima 1/	55 743	2,7	183 863	7,1	128 120	12 812	12,7
Región Lima 2/	22 188	8,3	35 384	9,8	13 196	1 320	4,8

1/ Comprende los 43 distritos de la provincia de Lima.

2/ Comprende las provincias de Barranca, Cajatambo, Canta, Cañete, Huaral, Huarochirí, Huaura, Oyón y Yauyos.

Fuente: INEI - Censos Nacionales de Población y Vivienda 2007 y 2017.

GRÁFICO N° I.3
PERÚ: TASA DE CRECIMIENTO PROMEDIO ANUAL DE LAS VIVIENDAS PARTICULARES DESOCUPADAS,
SEGÚN DEPARTAMENTO, 2007 Y 2017
 (Porcentaje)

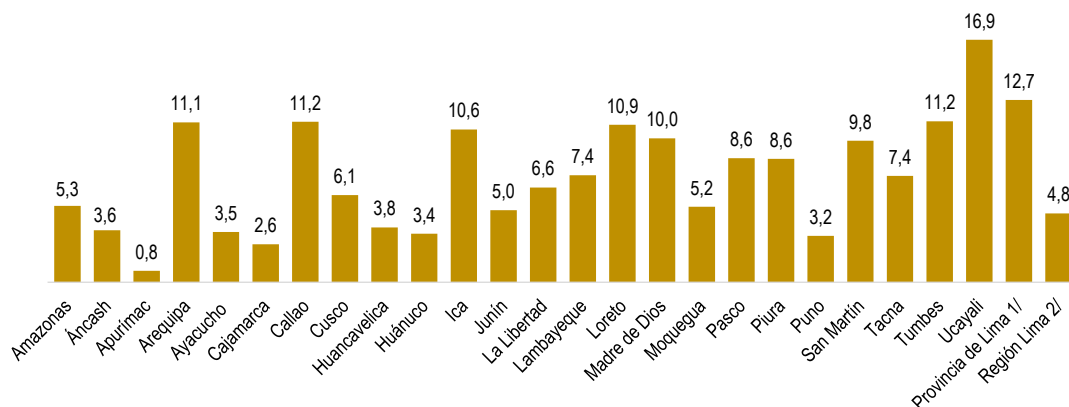

1/ Comprende los 43 distritos que conforman la Provincia de Lima.

2/ Comprende las provincias: Barranca, Cajatambo, Canta, Cañete, Huaral, Huarochirí, Huaura, Oyón y Yauyos.

Fuente: INEI-Censos Nacionales de Población y Vivienda 2007 y 2017.

GRÁFICO N° I.4
PERÚ: VIVIENDAS PARTICULARES DESOCUPADAS, SEGÚN DEPARTAMENTO, 2007 Y 2017
 (Porcentaje del total de viviendas particulares censadas)

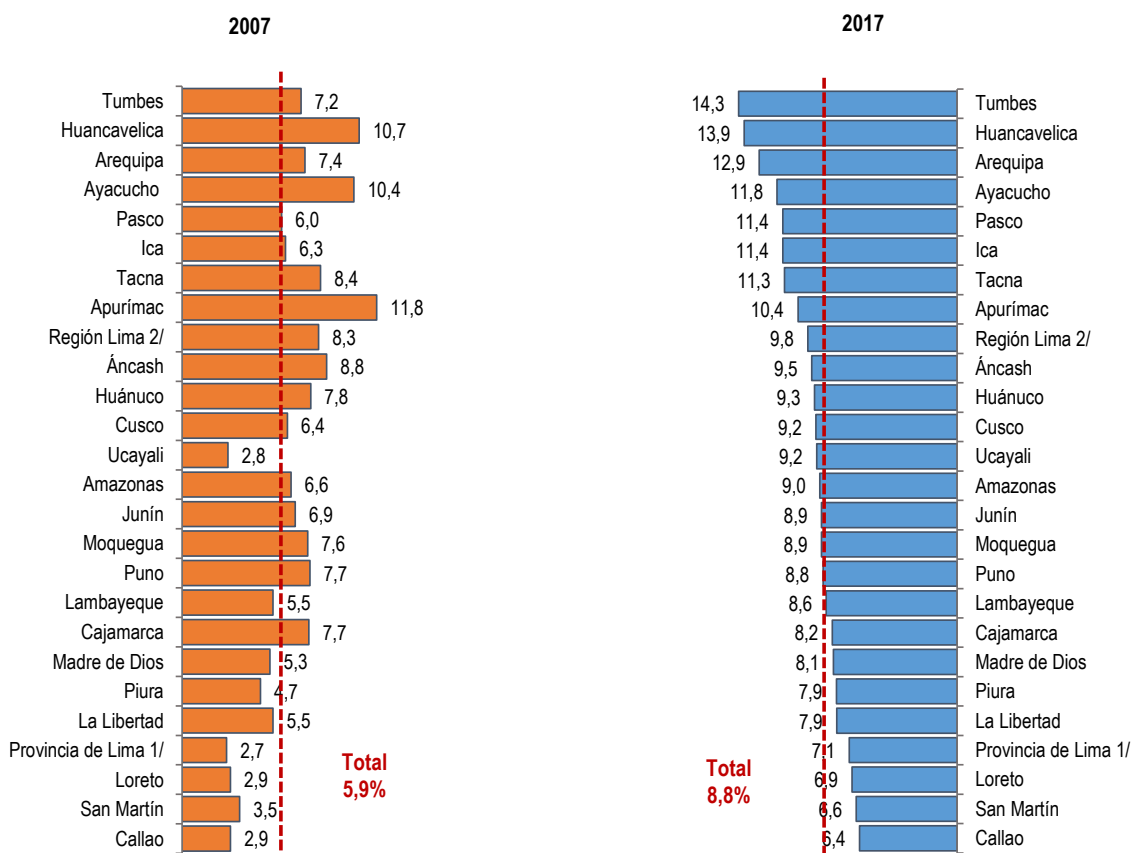

1/ Comprende los 43 distritos que conforman la Provincia de Lima.

2/ Comprende las provincias: Barranca, Cajatambo, Canta, Cañete, Huaral, Huarochirí, Huaura, Oyón y Yauyos.

Fuente: INEI-Censos Nacionales de Población y Vivienda 2007 y 2017.

1.2.1. Situación de las viviendas particulares desocupadas censadas

Según tipo de vivienda particular desocupada, predominan las viviendas abandonadas o cerradas. Los resultados del Censo Nacional de 2017, revelan que existen en el país 658 mil 385 (74,4% del total de viviendas desocupadas) viviendas particulares abandonadas o cerradas, observándose un incremento intercensal de 105,0% respecto a lo observado en el Censo de 2007. En los departamentos de Ucayali, Tumbes, provincia de Lima, Loreto, Ica, Arequipa, Provincia Constitucional del Callao, San Martín y Madre de Dios se registraron las tasas más altas de incremento intercensal.

El 12,6% (111 mil 751) corresponde a viviendas desocupadas que están en construcción o reparación, destacando un alto crecimiento de este tipo de viviendas en los departamentos de Ucayali, provincia Constitucional del Callao, provincia de Lima, Pasco, Madre de Dios, Piura y Puno, entre los principales.

El 7,2% (63 mil 476) se trata de viviendas desocupadas que están alquiler o en venta, que al compararse con los resultados del Censo de 2007, se observa un incremento de 170,1%, es decir 40 mil 27 viviendas más que están en alquiler o venta.

CUADRO N° 1.8
PERÚ: TIPOS DE VIVIENDAS PARTICULARES DESOCUPADAS CENSADAS, SEGÚN DEPARTAMENTO, 2007 Y 2017
(Absoluto y porcentaje)

Departamento	Censo 2007					Censo 2017				
	Total	En alquiler	Construcción o reparación	Abandonada/Cerrada	Otra causa	Total	En alquiler	Construcción o reparación	Abandonada/Cerrada	Otra causa
Total	443 745	23 449	72 480	321 220	26 596	884 550	63 476	111 751	658 385	50 938
Amazonas	7 426	432	1 402	5 316	276	12 459	477	1 558	9 519	905
Áncash	27 495	719	4 404	21 172	1 200	39 201	1 360	4 676	31 670	1 495
Apurímac	17 423	342	2 960	13 489	632	18 865	510	2 398	15 088	869
Arequipa	25 539	1 126	3 754	19 291	1 368	73 253	3 131	6 463	61 227	2 432
Ayacucho	23 157	438	3 462	17 653	1 604	32 666	819	3 102	27 066	1 679
Cajamarca	31 653	875	4 640	25 092	1 046	41 072	1 644	4 999	32 708	1 721
Callao	6 235	439	432	4 975	389	17 970	1 810	1 449	13 435	1 276
Cusco	22 838	652	4 275	17 052	859	41 113	2 133	7 526	29 078	2 376
Huancavelica	16 795	339	2 342	13 464	650	24 401	529	2 142	20 262	1 468
Huánuco	17 622	788	3 411	12 282	1 141	24 565	950	4 650	17 789	1 176
Ica	12 367	352	2 089	8 397	1 529	33 929	1 670	3 371	27 520	1 368
Junín	23 884	1 398	3 998	16 878	1 610	38 954	2 865	6 935	26 579	2 575
La Libertad	22 867	1 705	4 577	15 471	1 114	43 256	2 998	6 378	31 768	2 112
Lambayeque	14 767	1 156	3 544	9 463	604	30 266	3 224	5 072	20 384	1 586
Lima	77 931	8 118	11 446	50 131	8 236	219 247	28 779	23 515	146 872	20 081
Loreto	5 368	441	1 204	3 376	347	15 176	1 047	2 061	11 219	849
Madre de Dios	1 607	155	426	939	87	4 168	452	865	2 596	255
Moquegua	4 374	170	417	3 435	352	7 295	543	704	5 718	330
Pasco	4 681	290	1 437	2 752	202	10 710	456	3 496	6 262	496
Piura	19 336	880	3 358	14 250	848	44 047	2 064	6 203	34 046	1 734
Puno	38 567	1 020	4 856	31 274	1 417	53 007	2 030	6 728	42 558	1 691
San Martín	6 657	696	1 407	4 118	436	17 005	2 035	2 280	11 560	1 130
Tacna	8 353	337	1 232	6 442	342	17 036	597	1 828	13 992	619
Tumbes	3 982	298	906	2 609	169	11 496	527	1 311	9 413	245
Ucayali	2 821	283	501	1 899	138	13 393	826	2 041	10 056	470
Provincia de Lima 1/	55 743	7 035	7 311	34 314	7 083	183 863	26 563	17 015	121 641	18 644
Región Lima 2/	22 188	1 083	4 135	15 817	1 153	35 384	2 216	6 500	25 231	1 437

1/ Comprende los 43 distritos de la provincia de Lima.

2/ Comprende las provincias de Barranca, Cajatambo, Canta, Cañete, Huaral, Huarochirí, Huaura, Oyón y Yauyos.

Fuente: INEI - Censos Nacionales de Población y Vivienda 2007 y 2017.

1.3. Viviendas particulares censadas con ocupantes presentes, según material predominante en las paredes exteriores

Los resultados del Censo Nacional 2017: XII de Población y VII de Vivienda, revelan que 4 millones 298 mil 274 viviendas particulares tienen en sus paredes exteriores como material predominante el ladrillo o bloque de cemento, lo que representa el 55,8% del total de viviendas. De igual forma, 2 millones 148 mil 494 viviendas particulares tienen como material predominante en sus paredes exteriores adobe o tapia, lo que representa el 27,9%; mientras que 727 mil 778 viviendas tienen como material predominante en las paredes exteriores madera, que significa el 9,5% del total de viviendas particulares. Otros materiales que tienen las viviendas pero en menores porcentajes son: triplay, calamina y estera (3,1%), quincha (2,1%), piedra con barro (1,0%) y piedra o sillar con cal o cemento (0,6%).

En comparación con el Censo de 2007, es importante destacar el incremento de las viviendas con ladrillo o bloque de cemento en las paredes exteriores, que representa un crecimiento del 43,7%, que en términos absolutos significa 1 millón 306 mil 647 de viviendas más con

este material durante el periodo intercensal. Así mismo, las viviendas con paredes exteriores de madera representan un crecimiento del 17,8% en el mismo periodo, lo que significa un incremento de 110 mil 36 viviendas con este material.

Por otro lado, se observa que las viviendas con paredes con adobe o tapia, quincha (caña con barro), y piedra con barro, durante el periodo intercensal, tienen una variación negativa. La disminución más significativa se aprecia en las viviendas con paredes de piedra con barro (-27,4%), y quincha (caña con barro), (-10,5%).

Cuadro N° 1.9
PERÚ: VIVIENDAS PARTICULARES CON OCUPANTES PRESENTES SEGÚN MATERIAL PREDOMINANTE EN LAS PAREDES EXTERIORES, 1993, 2007 Y 2017
 (Absoluto y porcentaje)

Material predominante en las paredes exteriores	Censo 1993	Censo 2007	Censo 2017	Variación intercensal (2007-2017)		Incremento anual	Tasa de crecimiento promedio anual
				Absoluto	%		
Total	4 427 517	6 400 131	7 698 900	1 298 769	20,3	129 877	1,9
Ladrillo o bloque de cemento	1 581 355	2 991 627	4 298 274	1 306 647	43,7	130 665	3,7
Piedra o sillar con cal o cemento	54 247	33 939	43 170	9 231	27,2	923	2,4
Adobe o tapia	1 917 885	2 229 715	2 148 494	- 81 221	-3,6	- 8 122	-0,4
Madera (pona, tornillo etc.)	310 379	617 742	727 778	110 036	17,8	11 004	1,7
Quincha (caña con barro)	207 543	183 862	164 538	- 19 324	-10,5	- 1 932	-1,1
Piedra con barro	136 964	106 823	77 593	- 29 230	-27,4	- 2 923	-3,1
Triplay, calamina, estera y otro	219 144	236 423	239 053	2 630	1,1	263	0,1

Fuente: INEI - Censos Nacionales de Población y Vivienda 1993, 2007 y 2017.

Gráfico N° I.5
PERÚ: VIVIENDAS PARTICULARES SEGÚN MATERIAL PREDOMINANTE EN LAS PAREDES EXTERIORES, 1993, 2007 Y 2017

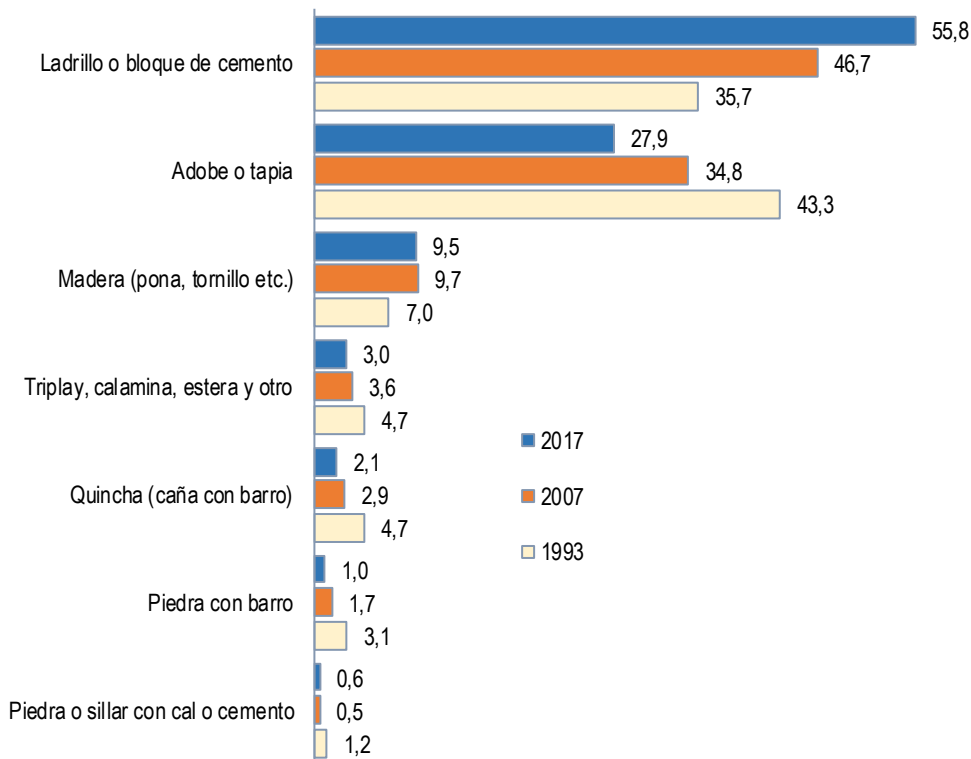

Fuente: Censos Nacionales de Población y Vivienda: 1993, 2007 y 2017.

1.3.1. Viviendas particulares censadas con ocupantes presentes con material noble predominante en las paredes exteriores

Los resultados del Censo de 2017, revelan que a nivel nacional 4 millones 341 mil 444 viviendas particulares (56,4%) predominan en sus paredes exteriores material noble (ladrillo o bloque de cemento y piedra o sillar con cal o cemento), con una tasa de crecimiento promedio anual de 3,7%.

Viviendas particulares censadas con ocupantes presentes con material noble en paredes exteriores, según departamento

Según departamento, la provincia de Lima destaca por tener el mayor porcentaje (85,6%) de viviendas con paredes exteriores de ladrillos o bloque de cemento, seguido de los departamentos de Arequipa (81,9%), Tacna (81,4%) y Callao (75,3%), entre los principales.

En comparación con el 2007, los mayores incrementos se producen en los departamentos de Apurímac con 190,1% (16 mil 529), Madre de Dios en 148,6% (12 mil 797 viviendas) y Huancavelica en 117,4% (7 mil 54 viviendas).

Cuadro N° 1.10
PERÚ: VIVIENDAS PARTICULARES CON MATERIAL NOBLE PREDOMINANTE EN LAS PAREDES
EXTERIORES, SEGÚN DEPARTAMENTO, 2007 Y 2017

(Absoluto y porcentaje)

Departamento	Censo 2007		Censo 2017		Variación intercensal (2007-2017)		Incremento anual	Tasa de crecimiento promedio anual
	Absoluto	%	Absoluto	%	Absoluto	%		
Total	3 025 566	47,3	4 341 444	56,4	1 315 878	43,5	131 588	3,7
Amazonas	10 671	12,0	17 144	16,7	6 473	60,7	647	4,9
Ancash	81 844	32,9	115 987	39,2	34 143	41,7	3 414	3,5
Apurímac	8 695	8,3	25 224	20,9	16 529	190,1	1 653	11,2
Arequipa	226 006	78,9	312 212	81,9	86 206	38,1	8 621	3,3
Ayacucho	25 074	15,8	45 929	26,5	20 855	83,2	2 086	6,2
Cajamarca	46 967	14,4	83 632	22,2	36 665	78,1	3 667	5,9
Callao	136 684	68,8	184 290	75,3	47 606	34,8	4 761	3,0
Cusco	39 408	13,4	80 741	25,0	41 333	104,9	4 133	7,4
Huancavelica	6 008	5,4	13 062	12,7	7 054	117,4	705	8,1
Huánuco	36 047	20,5	55 278	29,1	19 231	53,3	1 923	4,4
Ica	74 488	44,4	153 558	69,3	79 070	106,2	7 907	7,5
Junín	104 032	36,2	160 989	49,7	56 957	54,7	5 696	4,5
La Libertad	128 302	35,2	203 977	46,2	75 675	59,0	7 568	4,7
Lambayeque	108 742	45,1	158 432	54,6	49 690	45,7	4 969	3,8
Lima	1 508 286	78,5	1 993 059	82,4	484 773	32,1	48 477	2,8
Loreto	49 520	29,0	67 872	35,8	18 352	37,1	1 835	3,2
Madre de Dios	8 611	32,5	21 408	54,4	12 797	148,6	1 280	9,5
Moquegua	25 941	54,5	34 306	60,8	8 365	32,2	837	2,8
Pasco	18 496	28,6	25 496	39,9	7 000	37,8	700	3,3
Piura	152 911	41,1	223 929	47,7	71 018	46,4	7 102	3,9
Puno	79 798	22,6	121 470	31,4	41 672	52,2	4 167	4,3
San Martín	52 526	31,3	103 957	49,3	51 431	97,9	5 143	7,1
Tacna	59 012	73,5	79 388	81,4	20 376	34,5	2 038	3,0
Tumbes	20 465	42,1	31 347	51,5	10 882	53,2	1 088	4,4
Ucayali	17 032	18,1	28 757	24,4	11 725	68,8	1 173	5,4
Provincia de Lima 1/	1 424 280	82,9	1 861 339	85,6	437 059	30,7	43 706	2,7
Región Lima 2/	84 006	41,2	131 720	54,2	47 714	56,8	4 771	4,6

Nota: Material noble comprende ladrillo o bloque de cemento y piedra o sillar con cal o cemento.

1/ Comprende los 43 distritos que conforman la Provincia de Lima.

2/ Comprende las provincias: Barranca, Cajatambo, Canta, Cañete, Huaral, Huarochirí, Huaura, Oyón y Yauyos.

Fuente: INEI - Censos Nacionales de Población y Vivienda 2007 y 2017.

GRÁFICO N° 1.6
PERÚ: VIVIENDAS PARTICULARES CON MATERIAL NOBLE PREDOMINANTE EN LAS PAREDES EXTERIORES,
SEGÚN DEPARTAMENTO, 2007 Y 2017
 (Porcentaje)

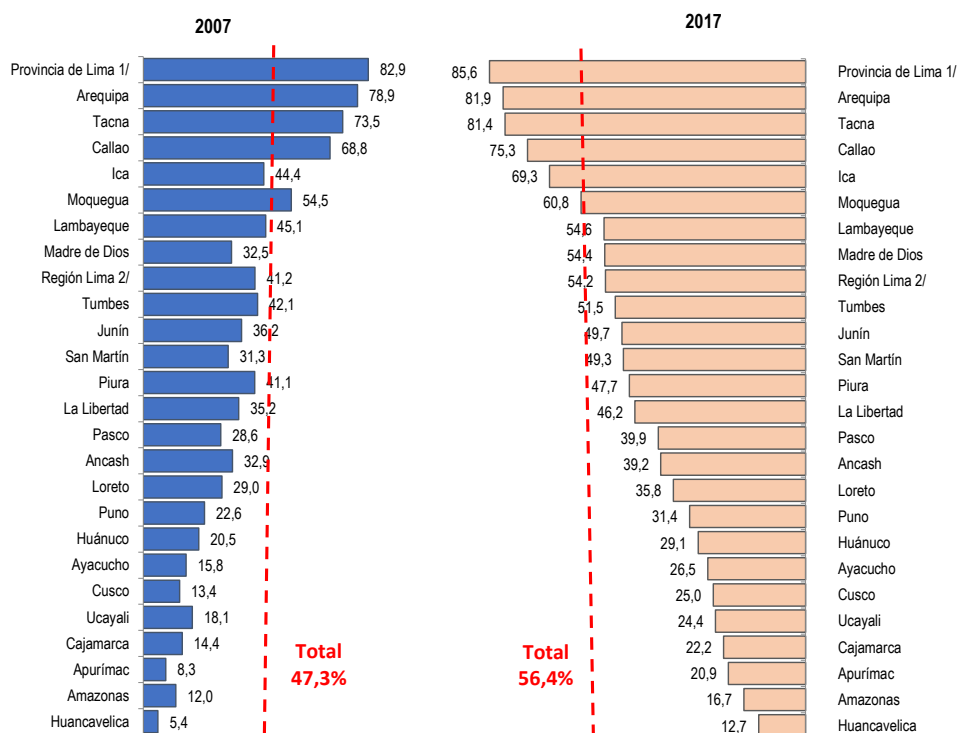

Nota: Material noble comprende ladrillo o bloque de cemento y piedra o sillar con cal o cemento.

1/ Comprende los 43 distritos que conforman la Provincia de Lima.

2/ Comprende las provincias: Barranca, Cajatambo, Canta, Cañete, Huaral, Huarochirí, Huaura, Oyón y Yauyos.

Fuente: INEI-Censos Nacionales de Población y Vivienda 2007 y 2017.

Viviendas particulares censadas con ocupantes presentes con material noble predominante en las paredes exteriores, según distrito

De los 1874 distritos que existen en el país, en 43 distritos más del 90,0% (1 millón 186 mil 935) de viviendas particulares predominan en sus paredes exteriores material noble (ladrillo o bloque de cemento y piedra o sillar con cal o cemento), destacando los distritos de San Borja (99,7%), San Isidro (99,5%), La Molina (98,9%) y San Luis (98,3%) en el departamento de Lima; José Luis Bustamante y Rivero (98,7%) en el departamento de Arequipa y Carmen de la Legua y Reynoso (98,3%) en la Provincia Constitucional del Callao, entre los principales.

En el rango de 70,0% a 89,9%, se registran 85 distritos con 1 millón 785 mil 104 viviendas particulares con paredes exteriores de material noble.

En el rango de 50,0% a 69,9% se observan 171 distritos con 821 mil 549 viviendas con paredes exteriores de material noble.

Así mismo, se tiene 299 distritos con 444 mil 678 viviendas que se encuentran en el rango de 20,0% a 49,9%, y en el rango de 10,0% a 19,9% se ubican 207 distritos con 58 mil 313 viviendas cuenta en sus paredes exteriores con material noble.

Finalmente, 1069 distritos con 44 mil 865 viviendas particulares con este tipo de material se encuentran en el rango de 0,0% a 9,9%. De ellos, 48 distritos que representan 17 248 viviendas particulares, ninguna de ellas tiene paredes exteriores con material noble (ladrillo o bloque de cemento y piedra o sillar con cal o cemento).

**PERÚ: VIVIENDAS PARTICULARES CON MATERIAL NOBLE EN
LAS PAREDES EXTERIORES, SEGÚN DISTRITO, 2017**
(Porcentaje)

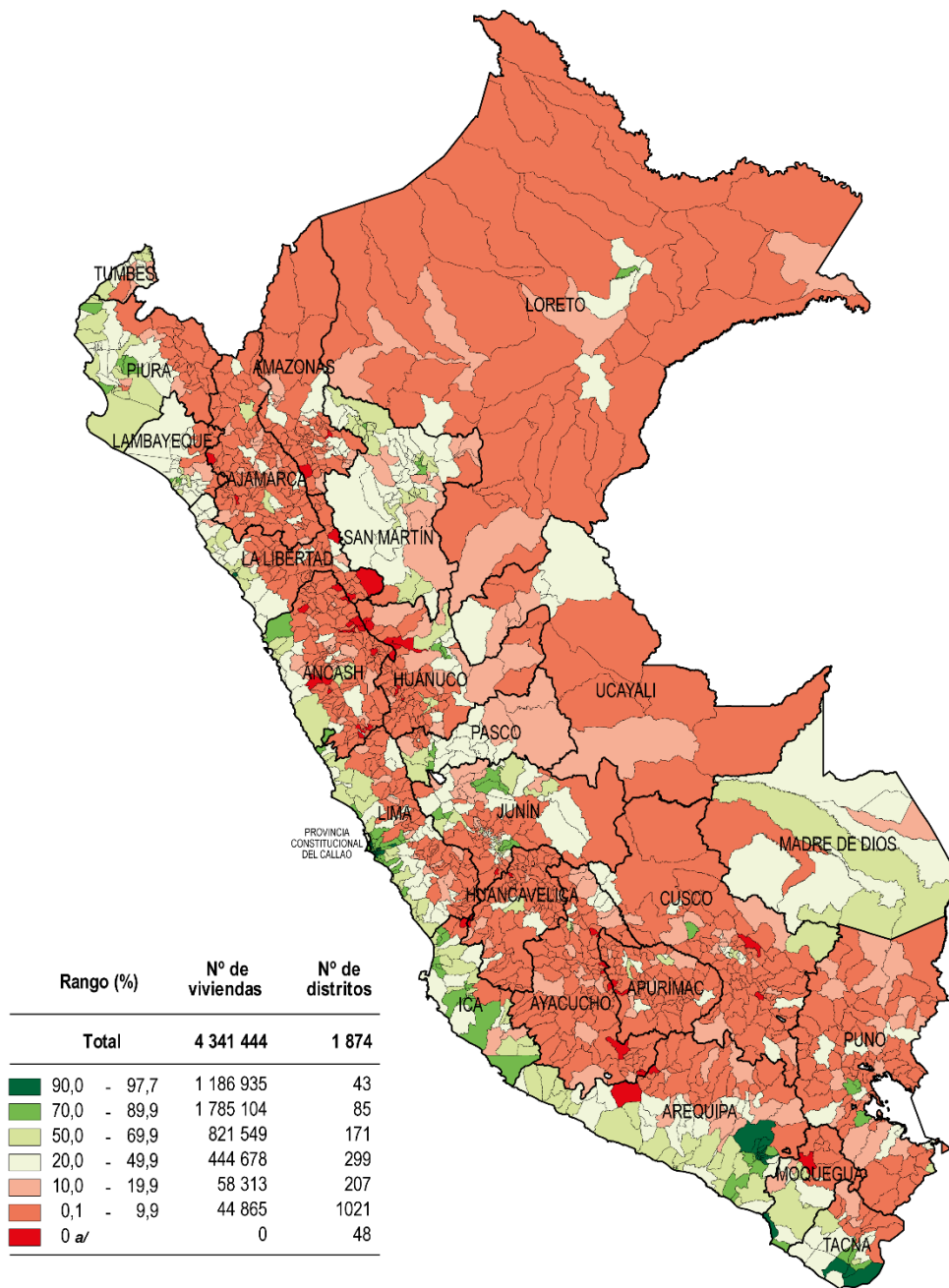

Nota: Material noble comprende ladrillo o bloque de cemento, piedra o sillar con cal o cemento.
a/ En 48 distritos ninguna vivienda tiene material noble en las paredes exteriores.

Fuente: Instituto Nacional de Estadística e Informática - Censo Nacional 2017: XII de Población, VII de Vivienda y III de Comunidades Indígenas.

Ley Nº 27795 - Quinta Disposición Transitoria y Final de la Ley de Demarcación y Organización Territorial: "En tanto se determina el saneamiento de los límites territoriales, conforme a la presente Ley, las delimitaciones censales y/u otros relacionados con las circunscripciones existentes son de carácter referencial".

1.3.2. Viviendas particulares censadas con ocupantes presentes con adobe o tapia predominante en las paredes exteriores

A nivel nacional, el segundo material más utilizado en las paredes exteriores de las viviendas particulares es adobe o tapia, con 2 millones 148 mil 494, que representa al 27,9% del total de viviendas.

Viviendas particulares censadas con ocupantes presentes con adobe o tapia predominante en las paredes exteriores, según departamento

Los resultados del censo de 2017, nos muestra a nivel departamental que Huancavelica tiene el mayor número de viviendas con paredes exteriores de adobe o tapia con 84 mil 835, que equivale al 82,4% del total de viviendas, seguido de Apurímac con 91 mil 752 viviendas (76,1%), Cajamarca con 264 mil 310 viviendas (70,3%) y Cusco con 217 mil 794 viviendas (67,3%), entre las principales.

En cambio, los departamentos de Loreto con 1 mil 334 viviendas particulares, que equivale al 0,7% del total de viviendas, Ucayali con 1 mil 84 viviendas (0,9%), Madre de Dios con 723 viviendas (1,8%), la Provincia Constitucional del Callao con 4 mil 505 (1,8%) y la Provincia de Lima con 52 mil 272 viviendas (2,4%), son los que presentan menor proporción de paredes exteriores de adobe o tapia en sus viviendas.

Cuadro N° 1.11
PERÚ: VIVIENDAS PARTICULARES CON ADOBE O TAPIA PREDOMINANTE EN LAS PAREDES
EXTERIORES, SEGÚN DEPARTAMENTO, 2007 Y 2017
(Absoluto y porcentaje)

Departamento	Censo 2007		Censo 2017		Variación intercensal 2007-2017)		Incremento anual	Tasa de crecimiento promedio anual
	Absoluto	%	Absoluto	%	Absoluto	%		
Total	2 229 715	34,8	2 148 494	27,9	- 81 221	-3,6	- 8 122	-0,4
Amazonas	49 909	56,1	53 232	52,0	3 323	6,7	332	0,6
Ancash	142 584	57,4	141 794	47,9	- 790	-0,6	- 79	-0,1
Apurímac	91 707	87,5	91 752	76,1	45	0,0	5	0,0
Arequipa	22 497	7,9	30 835	8,1	8 338	37,1	834	3,2
Ayacucho	108 648	68,7	107 647	62,1	- 1 001	-0,9	- 100	-0,1
Cajamarca	249 578	76,7	264 310	70,3	14 732	5,9	1 473	0,6
Callao	6 765	3,4	4 505	1,8	- 2 260	-33,4	- 226	-4,0
Cusco	223 575	76,2	217 794	67,3	- 5 781	-2,6	- 578	-0,3
Huancavelica	96 258	86,5	84 835	82,4	- 11 423	-11,9	- 1 142	-1,3
Huánuco	107 753	61,4	104 930	55,3	- 2 823	-2,6	- 282	-0,3
Ica	50 044	29,8	29 064	13,1	- 20 980	-41,9	- 2 098	-5,3
Junín	125 529	43,7	107 473	33,2	- 18 056	-14,4	- 1 806	-1,5
La Libertad	224 802	61,7	228 792	51,8	3 990	1,8	399	0,2
Lambayeque	121 605	50,4	121 671	42,0	66	0,1	7	0,0
Lima	171 766	8,9	130 745	5,4	- 41 021	-23,9	- 4 102	-2,7
Loreto	1 242	0,7	1 334	0,7	92	7,4	9	0,7
Madre de Dios	155	0,6	723	1,8	568	366,5	57	16,6
Moquegua	13 796	29,0	11 161	19,8	- 2 635	-19,1	- 264	-2,1
Pasco	28 923	44,6	21 626	33,8	- 7 297	-25,2	- 730	-2,9
Piura	121 128	32,5	130 735	27,9	9 607	7,9	961	0,8
Puno	229 548	64,9	226 775	58,6	- 2 773	-1,2	- 277	-0,1
San Martín	27 720	16,5	23 261	11,0	- 4 459	-16,1	- 446	-1,7
Tacna	8 865	11,0	7 650	7,8	- 1 215	-13,7	- 122	-1,5
Tumbes	4 621	9,5	4 766	7,8	145	3,1	15	0,3
Ucayali	697	0,7	1 084	0,9	387	55,5	39	4,5
Provincia de Lima 1/	80 271	4,7	52 272	2,4	- 27 999	-34,9	- 2 800	-4,2
Región Lima 2/	91 495	44,9	78 473	32,3	- 13 022	-14,2	- 1 302	-1,5

1/ Comprende los 43 distritos que conforman la Provincia de Lima.

2/ Comprende las provincias: Barranca, Cajatambo, Canta, Cañete, Huaral, Huarochirí, Huaura, Oyón y Yauyos.

Fuente: INEI - Censos Nacionales de Población y Vivienda 2007 y 2017.

GRÁFICO N° I.7
PERÚ: VIVIENDAS PARTICULARES CON ADOBE O TAPIA PREDOMINANTE EN LAS PAREDES EXTERIORES,
SEGÚN DEPARTAMENTO, 2007 Y 2017
 (Porcentaje)

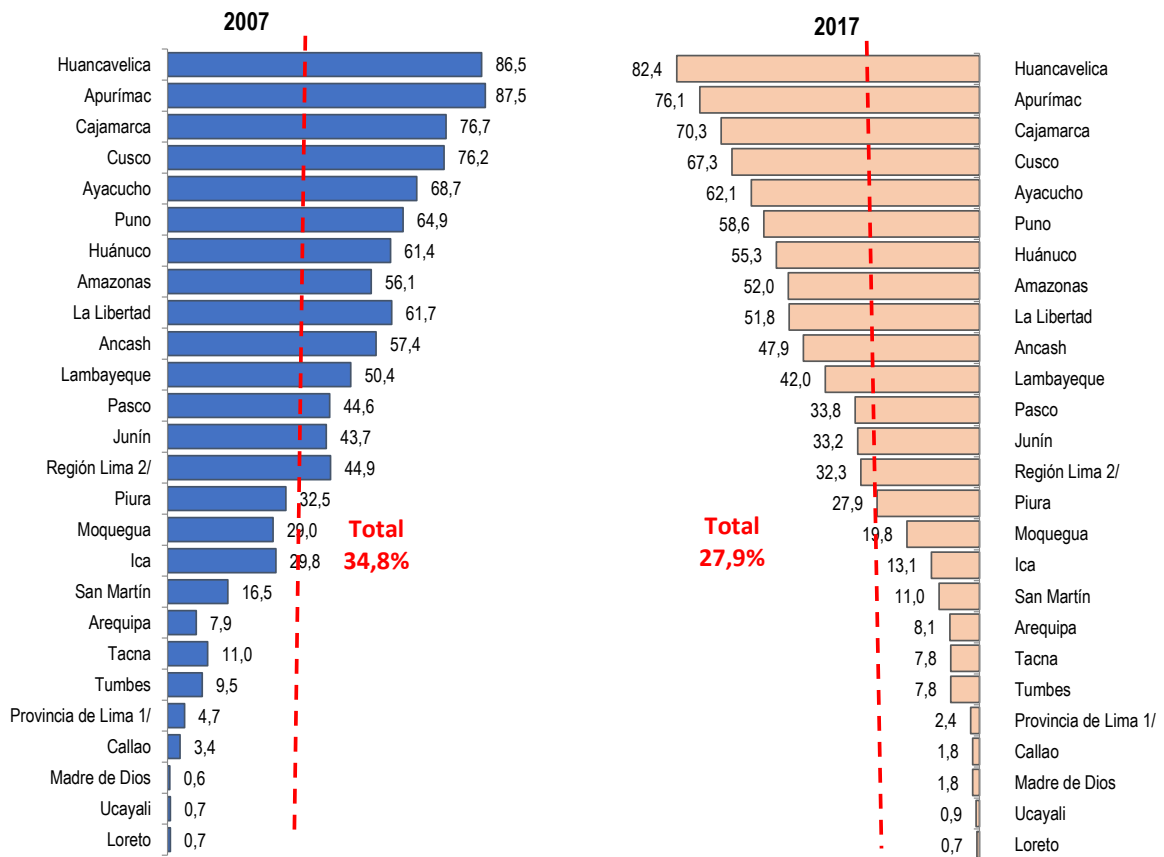

1/ Comprende los 43 distritos que conforman la Provincia de Lima.
 2/ Comprende las provincias: Barranca, Cajatambo, Canta, Cañete, Huaral, Huarochirí, Huaura, Oyón y Yauyos.
 Fuente: INEI-Censos Nacionales de Población y Vivienda, 2007 y 2017.

Viviendas particulares censadas con ocupantes presentes con adobe o tapia predominante en las paredes exteriores, según distrito

De los 1874 distritos que existen en el país, en 649 distritos más del 90,0% (714 mil 802) de sus viviendas particulares, predominan en sus paredes exteriores adobe o tapia, destacando los distritos de Huacllan, Eleazar Guzmán Barrón, Cajamarquilla y Alfonso Ugarte, todos ellos situados en el departamento de Áncash y el distrito de Paranday en el departamento de La Libertad donde el 100,0% de sus viviendas tiene paredes exteriores con este tipo de materiales.

En el rango de 70,0% a 89,9%, se ubican 430 distritos con 541 mil 345 viviendas particulares con paredes exteriores de adobe o tapia. Asimismo, se observa en el rango de 50,0% a 69,9% a 165 distritos con 282 mil 912 viviendas con paredes exteriores de adobe o tapia.

Finalmente, 630 distritos con 609 mil 435 viviendas particulares con este tipo de material en sus paredes exteriores, se encuentran en el rango de 0,0% a 49,9%. En este último rango, 13 distritos, que representan 6169 viviendas particulares, ninguna de ellas tiene paredes exteriores de adobe o tapia.

**PERÚ: VIVIENDAS PARTICULARES CON PAREDES EXTERIORES
DE ADOBE O TAPIA, SEGÚN DISTRITO, 2017**
(Porcentaje)

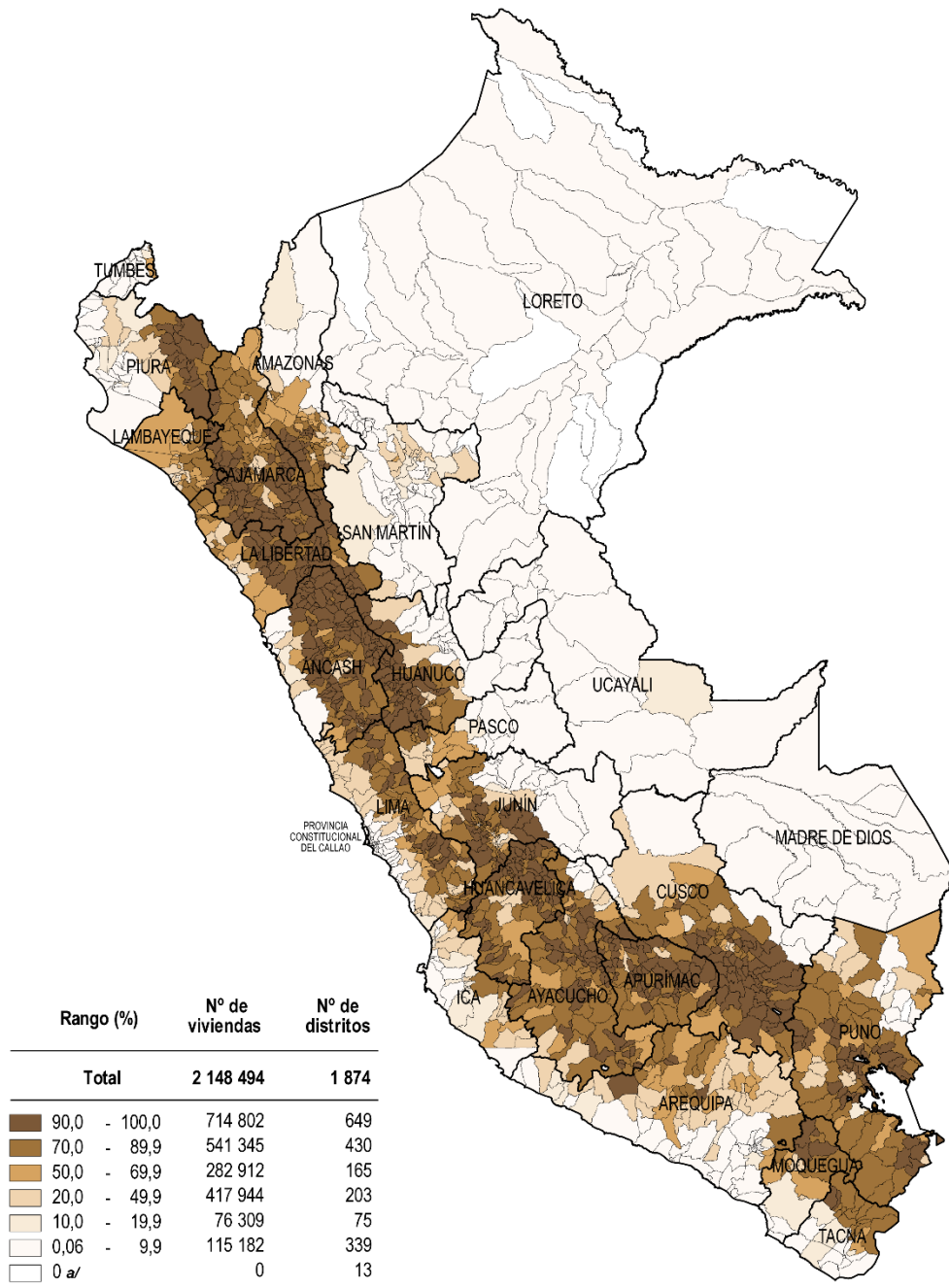

a/ En 13 distritos ninguna vivienda tiene paredes exteriores de adobe o tapia.

Fuente: Instituto Nacional de Estadística e Informática - Censo Nacional 2017: XII de Población, VII de Vivienda y III de Comunidades Indígenas.

Ley Nº 27795 - Quinta Disposición Transitoria y Final de la Ley de Demarcación y Organización Territorial: "En tanto se determina el saneamiento de los límites territoriales, conforme a la presente Ley, las delimitaciones censales y/u otros relacionados con las circunscripciones existentes son de carácter referencial".

1.3.3. Viviendas particulares censadas con ocupantes presentes con material precario predominante en las paredes exteriores

Según los resultados del Censo Nacional de 2017, revelan que 481 mil 184 viviendas particulares que representan el 6,3% del total de las viviendas, tienen en sus paredes exteriores material precario (quincha, piedra con barro, triplay, calamina o estera). En comparación con el Censo de 2007 se registra una disminución del 8,7% (45 924 viviendas).

Viviendas particulares censadas con ocupantes presentes con material precario predominante en las paredes exteriores, según departamento

A nivel departamental, Tumbes tiene el mayor número de viviendas con este tipo de paredes exteriores con 22 mil 652 (37,2%), seguido del departamento de Piura con 106 mil 314 viviendas (22,7%), Moquegua con 7 mil 803 viviendas (13,8%), y el departamento de Ica con 30 mil 36 viviendas (13,5%), entre los más destacados.

Mientras que, los departamentos de Huánuco con 2 mil 704 viviendas, equivalente al 1,4% del total de viviendas particulares, La Libertad con 7 mil 786 viviendas (1,8%), la Provincia Constitucional del Callao con 5 mil 548 viviendas (2,3%), Apurímac con 2 mil 773 viviendas (2,3%) y Madre de Dios con 940 viviendas (2,4%) son los que tienen en sus viviendas menor proporción de paredes exteriores con material precario.

Cuadro N° 1.12
PERÚ: VIVIENDAS PARTICULARES CON MATERIAL PRECARIO PREDOMINANTE EN LAS PAREDES
EXTERIORES, SEGÚN DEPARTAMENTO, 2007 Y 2017

(Absoluto y porcentaje)

Departamento	Censo 2007		Censo 2017		Variación intercensal (2007-2017)		Incremento anual	Tasa de crecimiento promedio anual
	Absoluto	%	Absoluto	%	Absoluto	%		
Total	527 108	8,2	481 184	6,3	- 45 924	-8,7	- 4 592	-0,9
Amazonas	9 875	11,1	8 661	8,5	- 1 214	-12,3	- 121	-1,3
Ancash	20 820	8,4	34 093	11,5	13 273	63,8	1 327	5,1
Apurímac	4 000	3,8	2 773	2,3	- 1 227	-30,7	- 123	-3,6
Arequipa	34 903	12,2	27 804	7,3	- 7 099	-20,3	- 710	-2,2
Ayacucho	16 323	10,3	8 425	4,9	- 7 898	-48,4	- 790	-6,4
Cajamarca	23 740	7,3	19 966	5,3	- 3 774	-15,9	- 377	-1,7
Callao	8 593	4,3	5 548	2,3	- 3 045	-35,4	- 305	-4,3
Cusco	16 577	5,6	9 845	3,0	- 6 732	-40,6	- 673	-5,1
Huancavelica	8 663	7,8	4 867	4,7	- 3 796	-43,8	- 380	-5,6
Huánuco	6 096	3,5	2 704	1,4	- 3 392	-55,6	- 339	-7,8
Ica	41 234	24,6	30 036	13,5	- 11 198	-27,2	- 1 120	-3,1
Junín	16 843	5,9	11 783	3,6	- 5 060	-30,0	- 506	-3,5
La Libertad	9 683	2,7	7 786	1,8	- 1 897	-19,6	- 190	-2,2
Lambayeque	10 072	4,2	8 989	3,1	- 1 083	-10,8	- 108	-1,1
Lima	88 522	4,6	86 065	3,6	- 2 457	-2,8	- 246	-0,3
Loreto	6 240	3,7	6 860	3,6	620	9,9	62	1,0
Madre de Dios	1 266	4,8	940	2,4	- 326	-25,8	- 33	-2,9
Moquegua	6 690	14,1	7 803	13,8	1 113	16,6	111	1,6
Pasco	3 591	5,5	2 503	3,9	- 1 088	-30,3	- 109	-3,5
Piura	80 977	21,8	106 314	22,7	25 337	31,3	2 534	2,8
Puno	40 416	11,4	30 672	7,9	- 9 744	-24,1	- 974	-2,7
San Martín	35 901	21,4	23 028	10,9	- 12 873	-35,9	- 1 287	-4,3
Tacna	11 713	14,6	7 894	8,1	- 3 819	-32,6	- 382	-3,9
Tumbes	20 934	43,0	22 652	37,2	1 718	8,2	172	0,8
Ucayali	3 436	3,6	3 173	2,7	- 263	-7,7	- 26	-0,8
Provincia de Lima 1/	63 567	3,7	63 929	2,9	362	0,6	36	0,1
Región Lima 2/	24 955	12,2	22 136	9,1	- 2 819	-11,3	- 282	-1,2

Nota: Material precario comprende quincha, piedra con barro, triplay, calamina, estera u otro material.

1/ Comprende los 43 distritos que conforman la Provincia de Lima.

2/ Comprende las provincias: Barranca, Cajatambo, Canta, Cañete, Huaral, Huarochirí, Huaura, Oyón y Yauyos.

Fuente: INEI - Censos Nacionales de Población y Vivienda 2007 y 2017.

GRÁFICO N° 1.8
PERÚ: VIVIENDAS PARTICULARES CON MATERIAL PRECARIO EN LAS PAREDES EXTERIORES,
SEGÚN DEPARTAMENTO, 2007 Y 2017
 (Porcentaje)

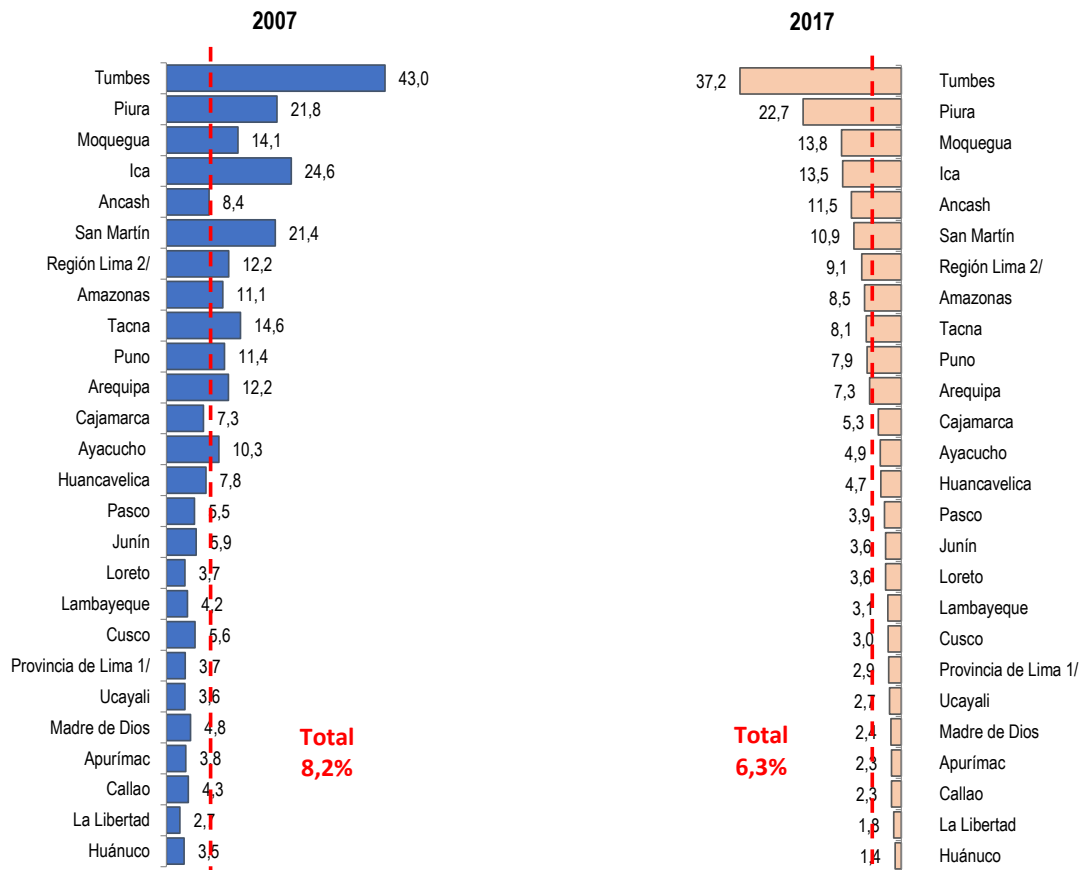

Nota: Material precario comprende quincha, piedra con barro, triplay, calamina, estera u otro material.
 1/ Comprende los 43 distritos que conforman la Provincia de Lima.
 2/ Comprende las provincias: Barranca, Cajatambo, Canta, Cañete, Huaral, Huarochiri, Huaura, Oyón y Yauyos.
Fuente: INEI-Censos Nacionales de Población y Vivienda 2007 y 2017.

Viviendas particulares censadas con ocupantes presentes con material precario predominante en las paredes exteriores, según distrito

De los 1874 distritos que existen en el país, en 2 de ellos más del 90,0% (1 mil 269) de viviendas particulares, predominan en sus paredes exteriores material precario, estos son los distritos de Quiaca, en la provincia de Sandia, departamento de Puno y el distrito de Casitas en la provincia de Contralmirante Villar en Tumbes.

En el rango de 70,0% a 89,9%, comprende 14 distritos con 17 mil 860 viviendas particulares que tienen paredes exteriores de material precario. Así también, se observa en el rango de 30,0% a 69,9% a 110 distritos con 110 mil 208 viviendas particulares con este tipo de material en sus paredes exteriores.

Finalmente, 1748 distritos con 351 mil 847 viviendas particulares con paredes exteriores de material precario se encuentran en el rango de 0,0% a 29,9%.

**PERÚ: VIVIENDAS PARTICULARES CON PAREDES EXTERIORES
DE MATERIAL PRECARIO, SEGÚN DISTRITO, 2017**
(Porcentaje)

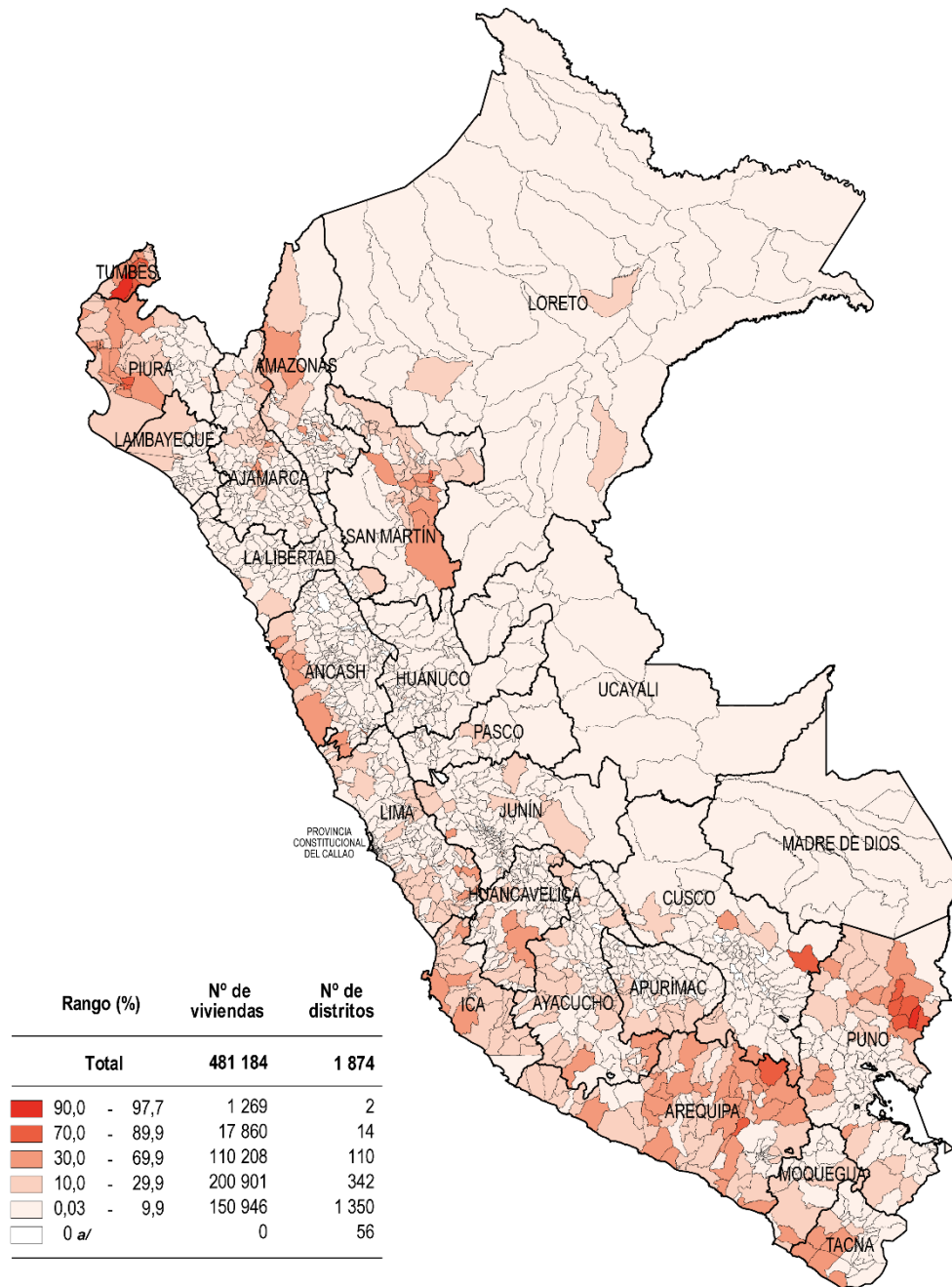

Nota: Material precario comprende quincha, piedra con barro, triplay, calamina u otro material.
a/ En 56 distritos ninguna vivienda cuenta con paredes exteriores de material precario.

Fuente: Instituto Nacional de Estadística e Informática - Censo Nacional 2017: XII de Población, VII de Vivienda y III de Comunidades Indígenas.

Ley Nº 27795 - Quinta Disposición Transitoria y Final de la Ley de Demarcación y Organización Territorial: "En tanto se determina el saneamiento de los límites territoriales, conforme a la presente Ley, las delimitaciones censales y/u otros relacionados con las circunscripciones existentes son de carácter referencial".

1.4. Viviendas particulares censadas con ocupantes presentes, según material predominante en los pisos

Los resultados del Censo Nacional de 2017 revelan que 3 millones 246 mil 505 de viviendas particulares, tienen en sus pisos como material predominante el cemento, lo que representa el 42,2% del total de viviendas, al comparar con el censo de 2007 se ha incrementado en 33,0% (804 mil 621) de viviendas particulares con este tipo de material.

En tanto, 2 millones 448 mil 766 viviendas tienen como material predominante en sus pisos tierra, lo que representa el 31,8% del total de viviendas. En comparación con el Censo de 2007 se observa una disminución de 11,9% (330 mil 910).

De otro lado, 1 millón 772 mil 560 viviendas particulares tienen como material predominante en sus pisos parquet o madera pulida, láminas asfálticas, losetas, terrazos cerámicos o similares, que representa el 23,0%, registrándose un incremento del 90,2% (840 mil 630) respecto al Censo 2007.

Cuadro N° 1.13

PERÚ: VIVIENDAS PARTICULARES CON OCUPANTES PRESENTES SEGÚN MATERIAL PREDOMINANTE EN LOS PISOS, 2007 Y 2017

Material predominante en los pisos	Censo 1993	Censo 2007	Censo 2017	Variación intercensal (2007-2017)		Incremento o anual	Tasa de crecimiento promedio anual
				Absoluto	%		
Total	4 427 517	6 400 131	7 698 900	1 298 769	20,3	129 877	1,9
Parquet o madera pulida	253 578	288 703	391 995	103 292	35,8	10 329	3,1
Laminas asfálticas	81 137	45 493	144 412	98 919	217,4	9 892	12,2
Losetas, terrazos, cerámicos o similares	226 340	597 734	1 236 153	638 419	106,8	63 842	7,5
Maderas (pona, tornillo, etc.)	224 095	217 547	230 639	13 092	6,0	1 309	0,6
Cemento	1 417 387	2 441 884	3 246 505	804 621	33,0	80 462	2,9
Tierra	2 194 037	2 779 676	2 448 766	- 330 910	-11,9	- 33 091	-1,3
Otro material	30 943	29 094	430	- 28 664	-98,5	- 2 866	-34,4

Fuente: INEI - Censos Nacionales de Población y Vivienda 1993, 2007 y 2017.

Gráfico N° I.9
PERÚ: VIVIENDAS PARTICULARES SEGÚN MATERIAL PREDOMINANTE EN EL PISO,
1993, 2007 Y 2017
 (Porcentaje)

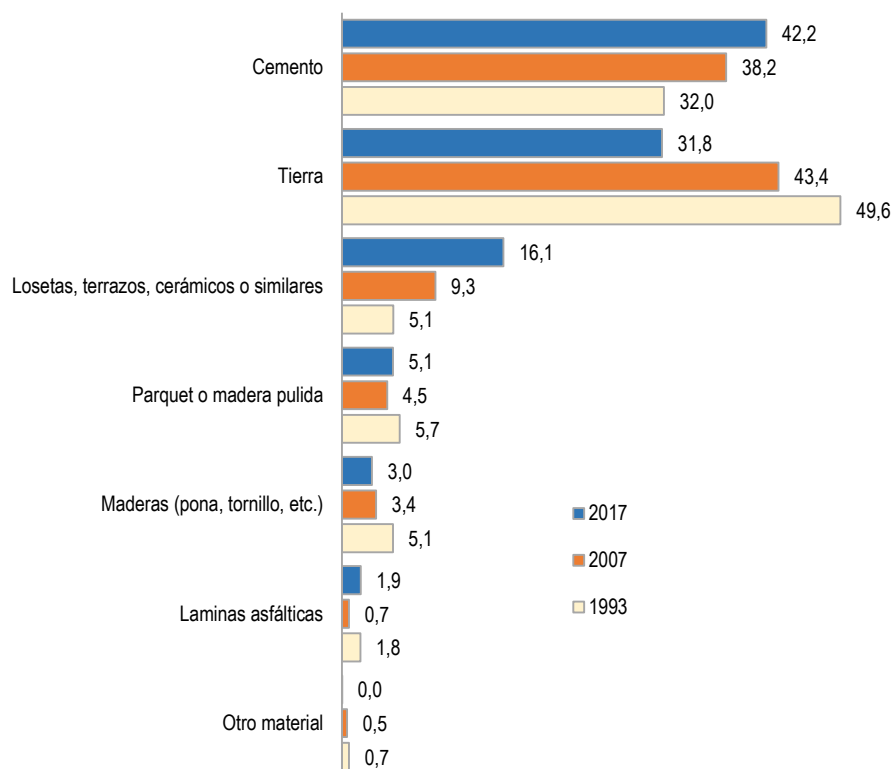

Fuente: Censos Nacionales de Población y Vivienda 1993, 2007 y 2017.

1.4.1. Viviendas particulares censadas con ocupantes presentes, con cemento predominante en los pisos

Los resultados del Censo Nacional de 2017 muestran que 3 millones 246 mil 505 viviendas particulares, que representa al 42,2% del total de viviendas, tienen piso de cemento.

A nivel departamental, se observa que Madre de Dios registra el mayor número de viviendas particulares con pisos de cemento, 24 mil 578 y representa el 62,4% del total de viviendas en el departamento, seguido de Arequipa con 221 mil 367 viviendas (58,0%), Ica con 126 mil 795 viviendas (57,2%) y la Región Lima con 138 mil 82 viviendas (56,9%), incrementándose en 39,0% (38 mil 735 viviendas), entre los principales.

Mientras que Huancavelica con 18 mil 461 viviendas (17,9%), Apurímac con 28 mil 559 viviendas (23,7%), Cusco con 85 mil 236 viviendas (26,3%) y Cajamarca con 102 mil 862 viviendas (27,3%) son los que en menor proporción registraron tener piso de cemento.

Cuadro N° 1.14
PERÚ: VIVIENDAS PARTICULARES CON CEMENTO PREDOMINANTE EN EL PISO, SEGÚN
DEPARTAMENTO, 2007 Y 2017
(Absoluto y porcentaje)

Departamento	Censo 2007		Censo 2017		Variación intercensal (2007-2017)		Incremento anual	Tasa de crecimiento promedio anual
	Absoluto	%	Absoluto	%	Absoluto	%		
Total	2 441 884	38,2	3 246 505	42,2	804 621	33,0	80 462	2,9
Amazonas	24 101	27,1	32 686	31,9	8 585	35,6	859	3,1
Ancash	81 483	32,8	112 054	37,9	30 571	37,5	3 057	3,2
Apurímac	15 821	15,1	28 559	23,7	12 738	80,5	1 274	6,1
Arequipa	157 829	55,1	221 367	58,0	63 538	40,3	6 354	3,4
Ayacucho	29 329	18,5	52 232	30,1	22 903	78,1	2 290	5,9
Cajamarca	69 824	21,5	102 862	27,3	33 038	47,3	3 304	3,9
Callao	106 768	53,7	131 969	53,9	25 201	23,6	2 520	2,1
Cusco	56 964	19,4	85 236	26,3	28 272	49,6	2 827	4,1
Huancavelica	9 835	8,8	18 461	17,9	8 626	87,7	863	6,5
Huánuco	41 636	23,7	60 708	32,0	19 072	45,8	1 907	3,8
Ica	79 145	47,1	126 795	57,2	47 650	60,2	4 765	4,8
Junín	96 541	33,6	140 032	43,2	43 491	45,0	4 349	3,8
La Libertad	141 011	38,7	190 094	43,0	49 083	34,8	4 908	3,0
Lambayeque	103 648	43,0	133 839	46,2	30 191	29,1	3 019	2,6
Lima	977 720	50,9	1 155 999	47,8	178 279	18,2	17 828	1,7
Loreto	48 973	28,7	65 938	34,8	16 965	34,6	1 697	3,0
Madre de Dios	12 722	48,0	24 578	62,4	11 856	93,2	1 186	6,8
Moquegua	20 800	43,7	28 811	51,0	8 011	38,5	801	3,3
Pasco	14 864	22,9	21 158	33,1	6 294	42,3	629	3,6
Piura	124 263	33,4	168 995	36,0	44 732	36,0	4 473	3,1
Puno	73 088	20,7	110 430	28,6	37 342	51,1	3 734	4,2
San Martín	63 312	37,8	99 425	47,2	36 113	57,0	3 611	4,6
Tacna	36 652	45,7	49 548	50,8	12 896	35,2	1 290	3,1
Tumbes	24 352	50,1	33 601	55,2	9 249	38,0	925	3,3
Ucayali	31 203	33,1	51 128	43,4	19 925	63,9	1 993	5,1
Provincia de Lima 1/	878 373	51,1	1 017 917	46,8	139 544	15,9	13 954	1,5
Región Lima 2/	99 347	48,7	138 082	56,9	38 735	39,0	3 874	3,3

1/ Comprende los 43 distritos que conforman la Provincia de Lima.

2/ Comprende las provincias: Barranca, Cajatambo, Canta, Cañete, Huaral, Huarochirí, Huaura, Oyón y Yauyos.

Fuente: INEI - Censos Nacionales de Población y Vivienda 2007 y 2017.

GRÁFICO N° I.10

PERÚ: VIVIENDAS PARTICULARES CON CEMENTO PREDOMINANTE EN EL PISO, SEGÚN DEPARTAMENTO, 2007 Y 2017
(Porcentaje)

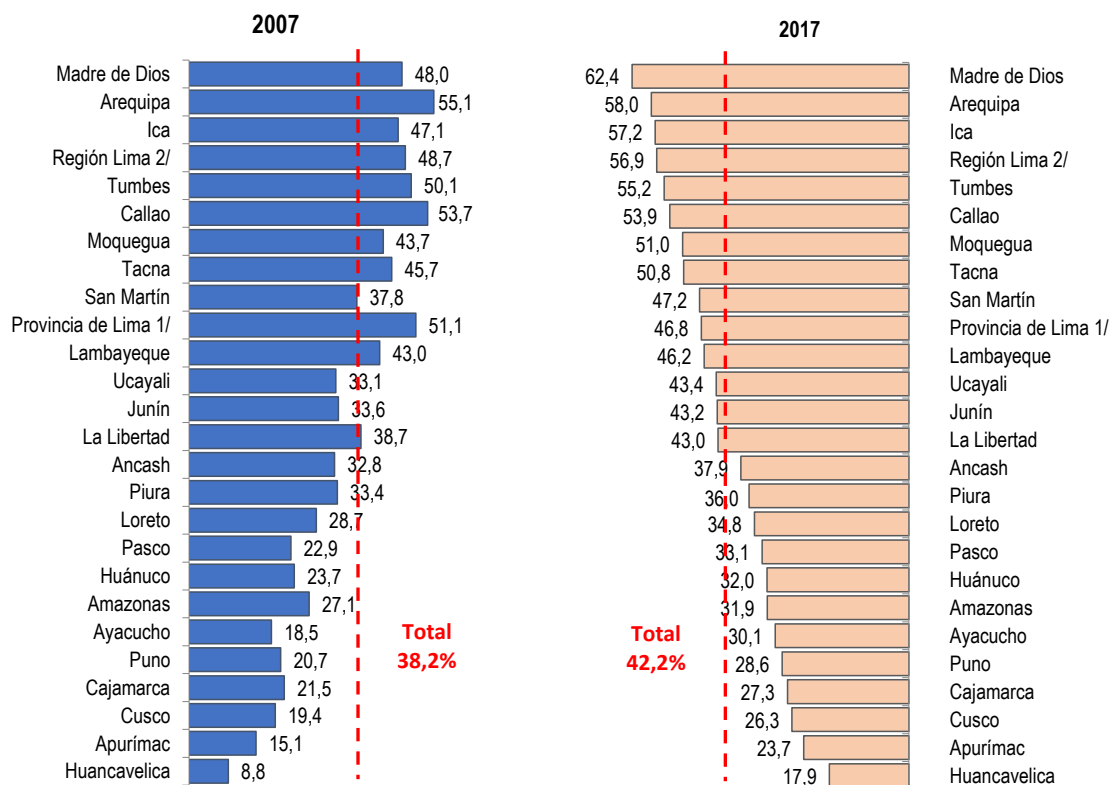

1/ Comprende los 43 distritos que conforman la Provincia de Lima.

2/ Comprende las provincias: Barranca, Cajatambo, Canta, Cañete, Huaral, Huarochirí, Huaura, Oyón y Yauyos.

Fuente: INEI-Censos Nacionales de Población y Vivienda 2007 y 2017.

1.4.2. Viviendas particulares censadas con ocupantes presentes, con cemento y otros acabados predominante en los pisos

De los 1874 distritos que existen en el país, 55 distritos con 1 millón 899 mil 603 viviendas particulares se encuentran en el rango de 90,0% a 99,3% que cuentan con piso de cemento y otros acabados, destacando los distritos de San Luis (99,3%), La Perla (99,1%), Pueblo Libre, Bellavista y San Miguel (99,0% en cada caso), entre los principales.

En el rango de 70,0% a 89,9%, se tiene a 185 distritos con 1 millón 949 mil 209 viviendas particulares con este tipo de piso. Así también, en el rango de 50,0% a 69,9%, ubicamos a 188 distritos con 697 mil 728 viviendas particulares con piso de cemento y otros acabados.

De igual manera, 486 distritos con 345 mil 449 viviendas se encuentran en el rango de 20,0% a 49,9% y 419 distritos con 82 mil 211 viviendas se ubican en el rango de 10,0% a 19,9%.

Finalmente, en el rango de 0,5% a 9,9% se encuentran 541 distritos con 35 mil 865 viviendas particulares.

**PERÚ: VIVIENDAS PARTICULARES CON PISO DE CEMENTO
Y OTROS ACABADOS, SEGÚN DISTRITO, 2017**
(Porcentaje)

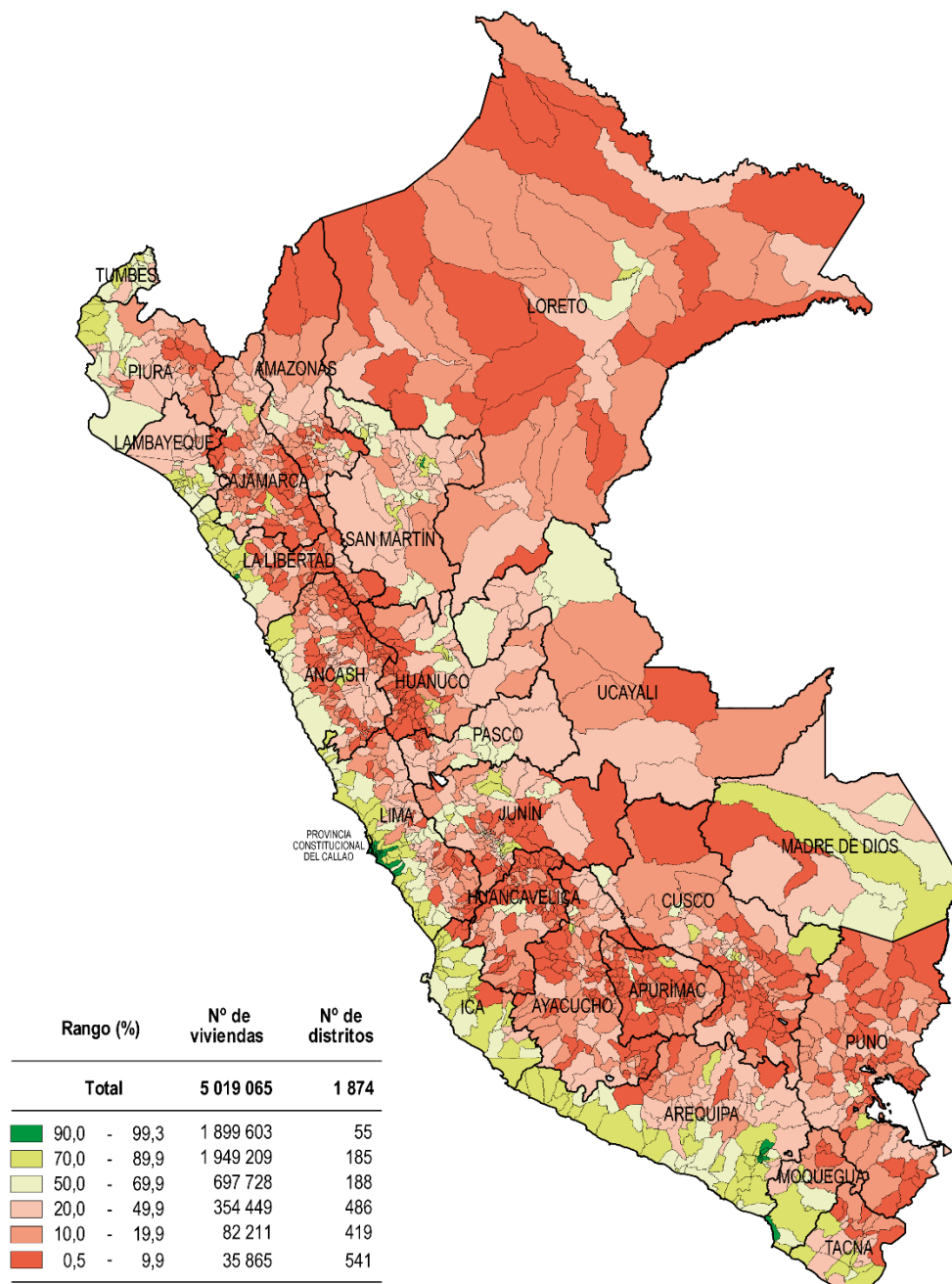

Nota: Incluye piso de parquet, madera, madera pulida, lámina asfáltica, vinílicos, lozetas, terrazos, cerámicos o similares.

Fuente: Instituto Nacional de Estadística e Informática - Censo Nacional 2017: XII de Población, VII de Vivienda y III de Comunidades Indígenas.

Ley N° 27795 - Quinta Disposición Transitoria y Final de la Ley de Demarcación y Organización Territorial: "En tanto se determina el saneamiento de los límites territoriales, conforme a la presente Ley, las delimitaciones censales y/u otros relacionados con las circunscripciones existentes son de carácter referencial".

1.4.3. Viviendas particulares censadas con ocupantes presentes con tierra predominante en el piso

Las viviendas particulares con piso de tierra ocupan el segundo lugar con 2 millones 448 mil 766 que representa al 31,8% del total de viviendas.

Viviendas particulares censadas con ocupantes presentes con tierra predominante en el piso, según departamento

Así, el Censo Nacional 2017, nos muestra a nivel departamental que Huancavelica tiene el mayor número de viviendas con piso de tierra con 79 mil 5, que representa al 76,7% del total de viviendas seguido de Apurímac con 83 mil 971 viviendas (69,7%), Cajamarca con 244 mil 683 viviendas (65,0%), Puno con 249 mil 853 (64,6%) y Ayacucho con 108 mil 180 viviendas (62,4%), entre las principales.

En cambio, la Provincia Constitucional del Callao con 13 mil 962 viviendas particulares, que equivale al 5,7% del total de viviendas, la provincia de Lima con 130 mil 607 viviendas (6,0%) y Arequipa con 62 mil 351 viviendas (16,3%), son los que registran menor proporción de viviendas particulares con piso de tierra.

Cuadro N° 1.15
PERÚ: VIVIENDAS PARTICULARES CON TIERRA PREDOMINANTE EN EL PISO, SEGÚN
DEPARTAMENTO, 2007 Y 2017
(Absoluto y porcentaje)

Departamento	Censo 2007		Censo 2017		Variación intercensal (2007-2017)		Incremento anual	Tasa de crecimiento promedio anual
	Absoluto	%	Absoluto	%	Absoluto	%		
Total	2 779 676	43,4	2 448 766	31,8	- 330 910	-11,9	- 33 091	-1,3
Amazonas	61 125	68,7	63 554	62,1	2 429	4,0	243	0,4
Ancash	148 405	59,7	146 695	49,6	- 1 710	-1,2	- 171	-0,1
Apurímac	85 784	81,9	83 971	69,7	- 1 813	-2,1	- 181	-0,2
Arequipa	81 708	28,5	62 351	16,3	- 19 357	-23,7	- 1 936	-2,7
Ayacucho	123 349	77,9	108 180	62,4	- 15 169	-12,3	- 1 517	-1,3
Cajamarca	241 413	74,2	244 683	65,0	3 270	1,4	327	0,1
Callao	32 150	16,2	13 962	5,7	- 18 188	-56,6	- 1 819	-8,0
Cusco	195 222	66,5	178 486	55,2	- 16 736	-8,6	- 1 674	-0,9
Huancavelica	97 388	87,5	79 005	76,7	- 18 383	-18,9	- 1 838	-2,1
Huánuco	118 652	67,6	104 231	54,9	- 14 421	-12,2	- 1 442	-1,3
Ica	68 736	40,9	45 419	20,5	- 23 317	-33,9	- 2 332	-4,1
Junín	152 681	53,2	126 416	39,0	- 26 265	-17,2	- 2 627	-1,9
La Libertad	182 686	50,2	167 334	37,9	- 15 352	-8,4	- 1 535	-0,9
Lambayeque	102 864	42,6	87 192	30,1	- 15 672	-15,2	- 1 567	-1,6
Lima	320 107	16,7	194 442	8,0	- 125 665	-39,3	- 12 567	-4,9
Loreto	53 171	31,1	45 896	24,2	- 7 275	-13,7	- 728	-1,5
Madre de Dios	6 901	26,0	6 452	16,4	- 449	-6,5	- 45	-0,7
Moquegua	20 907	44,0	16 090	28,5	- 4 817	-23,0	- 482	-2,6
Pasco	24 265	37,5	20 724	32,4	- 3 541	-14,6	- 354	-1,6
Piura	219 783	59,1	235 086	50,1	15 303	7,0	1 530	0,7
Puno	258 573	73,1	249 853	64,6	- 8 720	-3,4	- 872	-0,3
San Martín	96 981	57,9	90 019	42,7	- 6 962	-7,2	- 696	-0,7
Tacna	31 873	39,7	26 729	27,4	- 5 144	-16,1	- 514	-1,7
Tumbes	20 702	42,6	18 285	30,0	- 2 417	-11,7	- 242	-1,2
Ucayali	34 250	36,3	33 711	28,6	- 539	-1,6	- 54	-0,2
Provincia de Lima 1/	234 663	13,7	130 607	6,0	- 104 056	-44,3	- 10 406	-5,7
Región Lima 2/	85 444	41,9	63 835	26,3	- 21 609	-25,3	- 2 161	-2,9

1/ Comprende los 43 distritos que conforman la Provincia de Lima.

2/ Comprende las provincias: Barranca, Cajatambo, Canta, Cañete, Huaral, Huarochirí, Huaura, Oyón y Yauyos.

Fuente: INEI - Censos Nacionales de Población y Vivienda 2007 y 2017.

GRÁFICO N° I.11

PERÚ: VIVIENDAS PARTICULARES CON TIERRA PREDOMINANTE EN EL PISO, SEGÚN DEPARTAMENTO, 2007 Y 2017
(Porcentaje)

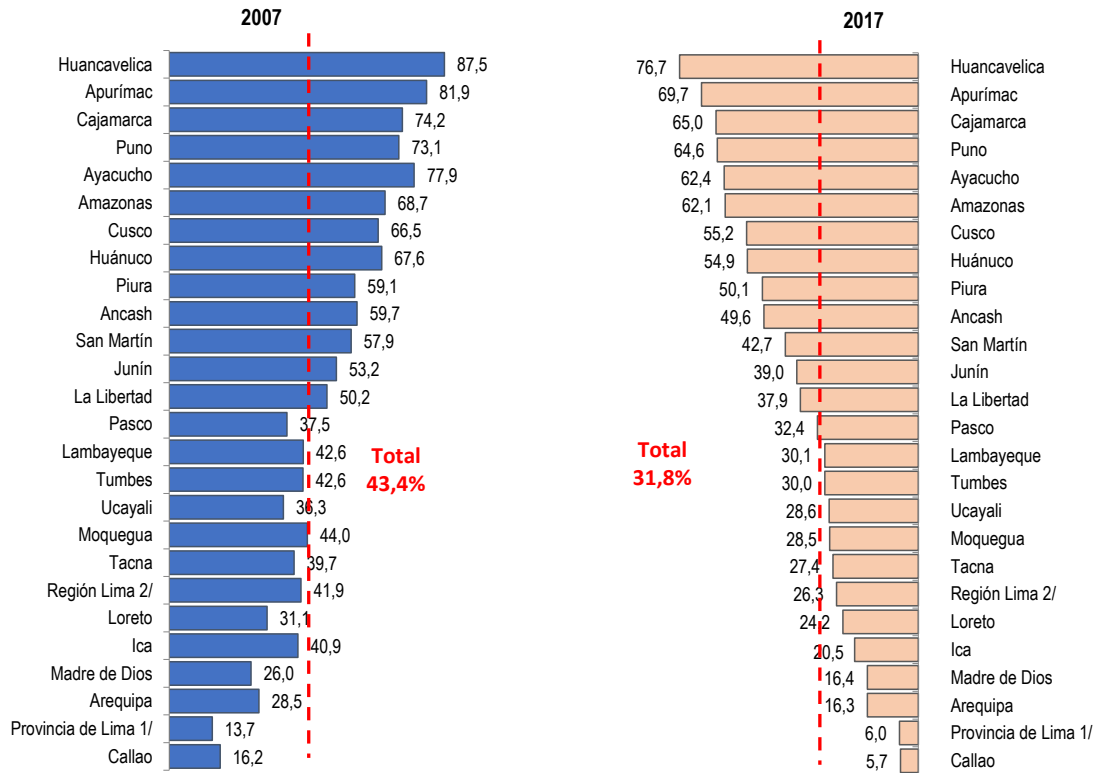

1/ Comprende los 43 distritos que conforman la Provincia de Lima.

2/ Comprende las provincias: Barranca, Cajatambo, Canta, Cañete, Huaral, Hurochiri, Huaura, Oyón y Yauyos.

Fuente: INEI-Censos Nacionales de Población y Vivienda 2007 y 2017.

Viviendas particulares censadas con ocupantes presentes con tierra predominante en el piso, según distrito

De los 1874 distritos que existen en el país, en 455 de ellos, más del 90,0% (417 mil 340) de viviendas particulares tienen piso de tierra, destacan los distritos de Chacabamba y Queropalca en el departamento de Huánuco (99,5% y 99,3%, respectivamente), Copa en el departamento de Lima (99,3%) y San Pedro de Huacarpana en el departamento de Ica (99,2%), entre los principales.

En el rango de 70,0% a 89,9%, se tiene 614 distritos con 748 mil 628 viviendas particulares con piso de tierra. De igual modo, se observa en el rango de 50,0% a 69,9% a 270 distritos con 364 mil 106 viviendas particulares con este tipo de piso.

Finalmente, 535 distritos con 918 mil 692 viviendas particulares con piso de tierra, se encuentran en el rango de 0,0% a 49,9%.

PERÚ: VIVIENDAS PARTICULARES CON PISO DE TIERRA, SEGÚN DISTRITO, 2017
(Porcentaje)

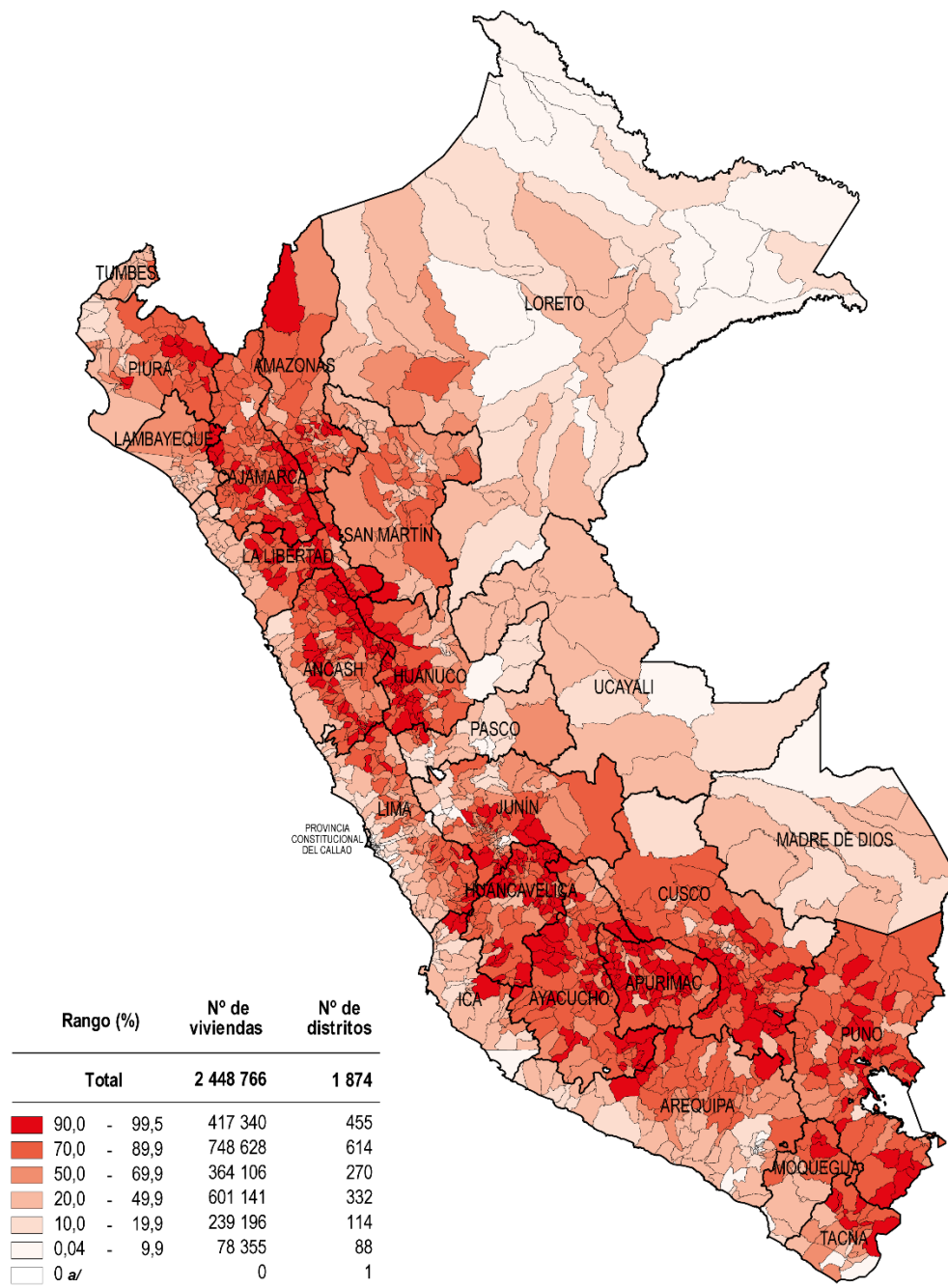

a/ En 1 distrito ninguna vivienda tiene piso de tierra.

Fuente: Instituto Nacional de Estadística e Informática - Censo Nacional 2017: XII de Población, VII de Vivienda y III de Comunidades Indígenas.

Ley Nº 27795 - Quinta Disposición Transitoria y Final de la Ley de Demarcación y Organización Territorial: "En tanto se determina el saneamiento de los límites territoriales, conforme a la presente Ley, las delimitaciones censales y/u otros relacionados con las circunscripciones existentes son de carácter referencial".

1.4.4. Viviendas particulares censadas con ocupantes presentes con parquet, losetas o similares predominante en el piso

De acuerdo a los resultados del Censo Nacional del 2017 a nivel nacional, 1 millón 772 mil 560 viviendas particulares que representan el 23,0% del total de las viviendas, tienen piso de parquet, madera pulida, láminas asfálticas, losetas terrazos o cerámicos, en comparación con el Censo de 2007 se registra un aumento de 90,2% (840 mil 630 viviendas).

Viviendas particulares censadas con ocupantes presentes con parquet, losetas o similares predominante en el piso, según departamento

A nivel departamental, la provincia de Lima registra el mayor número de viviendas con este tipo de piso con 999 mil 817, que equivale al 46,0% del total de viviendas, le sigue la Provincia Constitucional del Callao con 94 mil 798 viviendas (38,7%), Arequipa con 95 mil 326 viviendas (25,0%), Lambayeque con 68 mil 70 viviendas (23,5%) y el departamento de Ica con 48 mil 807 viviendas (22,0%), con un incremento de 30 mil 510 (166,7%), entre las principales.

Mientras que, los departamentos de Huancavelica con 2 mil 566 viviendas, equivalente al 2,5% del total de viviendas particulares, Amazonas con 3 mil 315 viviendas (3,2%), Puno con 14 mil 865 viviendas (3,8%), Apurímac con 5 mil 936 viviendas (4,9%) y Pasco con 3 mil 460 viviendas (5,4%) son los que tienen menor proporción de pisos de parquet, madera pulida, láminas asfálticas, losetas, terrazos o cerámicos en sus viviendas particulares.

Cuadro N° 1.16
PERÚ: VIVIENDAS PARTICULARES CON PARQUET, LOSETAS O SIMILARES PREDOMINANTE EN
EL PISO, SEGÚN DEPARTAMENTO, 2007 Y 2017

(Absoluto y porcentaje)

Departamento	Censo 2007		Censo 2017		Variación intercensal (2007-2017)		Incremento anual	Tasa de crecimiento promedio anual
	Absoluto	%	Absoluto	%	Absoluto	%		
Total	931 930	14,6	1 772 560	23,0	840 630	90,2	84 063	6,6
Amazonas	1 209	1,4	3 315	3,2	2 106	174,2	211	10,6
Ancash	16 107	6,5	35 928	12,1	19 821	123,1	1 982	8,4
Apurímac	1 702	1,6	5 936	4,9	4 234	248,8	423	13,3
Arequipa	42 692	14,9	95 326	25,0	52 634	123,3	5 263	8,4
Ayacucho	4 044	2,6	10 959	6,3	6 915	171,0	692	10,5
Cajamarca	9 926	3,1	24 327	6,5	14 401	145,1	1 440	9,4
Callao	53 600	27,0	94 798	38,7	41 198	76,9	4 120	5,9
Cusco	20 292	6,9	39 469	12,2	19 177	94,5	1 918	6,9
Huancavelica	1 305	1,2	2 566	2,5	1 261	96,6	126	7,0
Huánuco	6 002	3,4	15 300	8,1	9 298	154,9	930	9,8
Ica	18 297	10,9	48 807	22,0	30 510	166,7	3 051	10,3
Junín	17 469	6,1	38 951	12,0	21 482	123,0	2 148	8,3
La Libertad	37 619	10,3	82 636	18,7	45 017	119,7	4 502	8,2
Lambayeque	33 378	13,8	68 070	23,5	34 692	103,9	3 469	7,4
Lima	595 176	31,0	1 038 071	42,9	442 895	74,4	44 290	5,7
Loreto	5 984	3,5	15 529	8,2	9 545	159,5	955	10,0
Madre de Dios	1 049	4,0	3 904	9,9	2 855	272,2	286	14,0
Moquegua	5 607	11,8	11 318	20,0	5 711	101,9	571	7,3
Pasco	3 704	5,7	3 460	5,4	- 244	-6,6	- 24	-0,7
Piura	25 476	6,8	63 507	13,5	38 031	149,3	3 803	9,6
Puno	9 225	2,6	14 865	3,8	5 640	61,1	564	4,9
San Martín	4 347	2,6	18 141	8,6	13 794	317,3	1 379	15,4
Tacna	11 188	13,9	20 881	21,4	9 693	86,6	969	6,4
Tumbes	3 224	6,6	8 746	14,4	5 522	171,3	552	10,5
Ucayali	3 308	3,5	7 750	6,6	4 442	134,3	444	8,9
Provincia de Lima 1/	579 064	33,7	999 817	46,0	420 753	72,7	42 075	5,6
Región Lima 2/	16 112	7,9	38 254	15,8	22 142	137,4	2 214	9,0

Nota: Comprende las viviendas con piso de parquet, madera pulida, láminas asfálticas, vinílicos, losetas, terrazos, cerámicos o similares.

1/ Comprende los 43 distritos que conforman la Provincia de Lima.

2/ Comprende las provincias: Barranca, Cajatambo, Canta, Cañete, Huaral, Huarochirí, Huaura, Oyón y Yauyos.

Fuente: INEI - Censos Nacionales de Población y Vivienda 2007 y 2017.

GRÁFICO N° I.12
PERÚ: VIVIENDAS PARTICULARES CON PARQUET, LOSETAS O SIMILARES PREDOMINANTE EN EL PISO,
SEGÚN DEPARTAMENTO, 2007 Y 2017
 (Porcentaje)

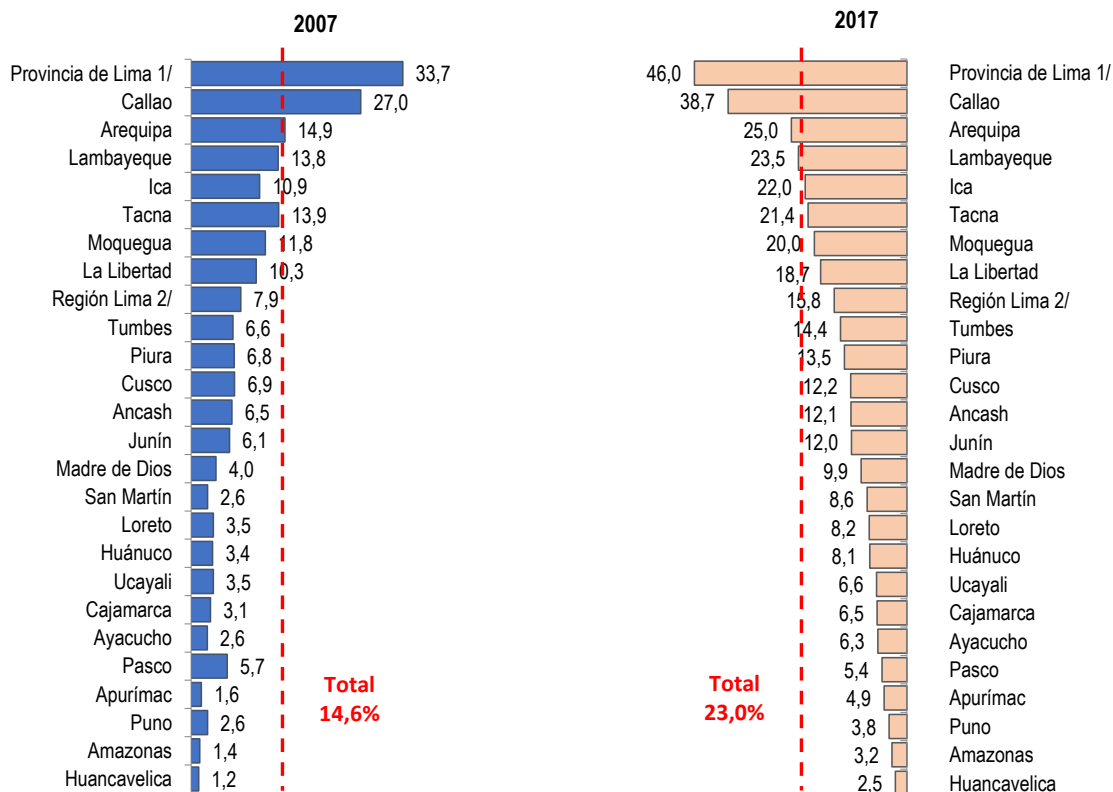

Nota: Comprende las viviendas con piso de parquet, madera pulida, láminas asfálticas, vinílicos, losetas, terrazos, cerámicos o similares.

1/ Comprende los 43 distritos que conforman la Provincia de Lima.

2/ Comprende las provincias: Barranca, Cajatambo, Canta, Cañete, Huaral, Huarochirí, Huaura, Oyón y Yauyos.

Fuente: INEI-Censos Nacionales de Población y Vivienda 2007 y 2017.

1.5. Viviendas particulares censadas con ocupantes presentes con material predominante en los techos

Los resultados Censales 2017 muestran que 3 millones 298 mil 280 viviendas particulares tienen en sus techos concreto armado como material predominante, lo que representa el 42,8% del total de viviendas. Asimismo, 3 millones 16 mil 332 viviendas tienen planchas de calamina o fibra de cemento en sus techos, lo que representa el 39,2% del total de viviendas.

En menores proporciones las viviendas tienen como material en los techos, tejas con 600 mil 274 viviendas (7,8%), caña o estera con torta de barro 260 mil 969 viviendas (3,4%), paja, hoja de palmeras o similares con 225 mil 336 viviendas (2,9%), maderas con 154 mil 802 viviendas (2,0%) y triplay, estera o carrizo u otro material con 142 mil 907 viviendas particulares (1,9%).

Cuadro N° 1.17

PERÚ: VIVIENDAS PARTICULARES CON OCUPANTES PRESENTES POR MATERIAL PREDOMINANTE EN LOS TECHOS, 2017

Material predominante en los techos	Censo 2017	
	Absoluto	%
Total	7 698 900	100,0
Concreto armado	3 298 280	42,8
Madera	154 802	2,0
Tejas	600 274	7,8
Planchas de calamina, fibra de cemento o similares	3 016 332	39,2
Caña o estera con torta de barro o cemento	260 969	3,4
Triplay, estera, carrizo u otro material	142 907	1,9
Paja, hojas de palmeras y similares	225 336	2,9

Fuente: INEI - Censos Nacionales 2017: XII de Población y VII de Vivienda.

Gráfico N° I.13
PERÚ: VIVIENDAS PARTICULARES SEGÚN MATERIAL PREDOMINANTE EN LOS TECHOS,
1993, 2007 Y 2017

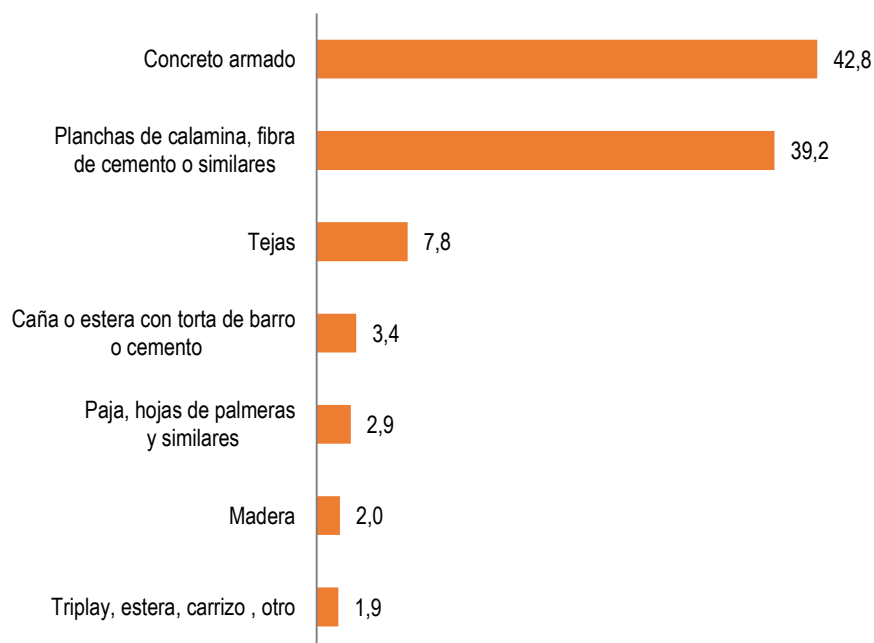

Fuente: Censos Nacionales de Población y Vivienda: 1993, 2007 y 2017.

1.5.1. Viviendas particulares censadas con ocupantes presentes con material de concreto armado predominante en los techos, según departamento

Según los resultados del Censo 2017 se observó que 3 millones 298 mil 280 viviendas, que representa al 42,8% del total de viviendas particulares, tienen techos de concreto armado.

A nivel departamental, se registra mayor proporción de viviendas particulares con techo de concreto armado en la Provincia de Lima con 1 millón 616 mil 788 viviendas, que representa el 74,3% del total de viviendas particulares censadas, seguido de la Provincia Constitucional del Callao con 156 mil 937 viviendas (64,1%), Arequipa 235 mil 171 viviendas (61,7%), Ica 120 mil 456 viviendas (54,3%), Tacna 51 mil 737 viviendas (53,0%), Moquegua 28 mil 937 viviendas (51,3%) y Lambayeque 128 mil 63 viviendas (44,2%), todos ellos superan el promedio nacional (42,8%).

Por el contrario, se observa menor cantidad de viviendas particulares donde predomina este tipo de material en Huancavelica con 11 mil 108 viviendas, que equivale al 10,8%, Pasco con 5 mil 648 viviendas (8,8%), Amazonas 8 mil 459 viviendas (8,3%), Ucayali 8 mil 602 viviendas (7,3%) y Loreto 8 mil 739 viviendas (4,6%).

Cuadro N° 1.18

**PERÚ: VIVIENDAS PARTICULARES CON CONCRETO ARMADO
PREDOMINANTE EN LOS TECHOS, SEGÚN DEPARTAMENTO, 2017**

(Absoluto y porcentaje)

Departamento	Censo 2017	
	Absoluto	%
Total	3 298 280	42,8
Amazonas	8 459	8,3
Ancash	84 845	28,7
Apurímac	19 043	15,8
Arequipa	235 171	61,7
Ayacucho	39 720	22,9
Cajamarca	61 319	16,3
Callao	156 937	64,1
Cusco	52 829	16,3
Huancavelica	11 108	10,8
Huánuco	38 722	20,4
Ica	120 456	54,3
Junín	114 274	35,3
La Libertad	179 570	40,6
Lambayeque	128 063	44,2
Lima	1 709 457	70,7
Loreto	8 739	4,6
Madre de Dios	6 507	16,5
Moquegua	28 937	51,3
Pasco	5 648	8,8
Piura	95 852	20,4
Puno	93 251	24,1
San Martín	28 519	13,5
Tacna	51 737	53,0
Tumbes	10 515	17,3
Ucayali	8 602	7,3
Provincia de Lima 1/	1 616 788	74,3
Región Lima 2/	92 669	38,2

1/ Comprende los 43 distritos que conforman la Provincia de Lima.

2/ Comprende las provincias: Barranca, Cajatambo, Canta, Cañete, Huaral, Huarochirí, Huaura, Oyón y Yauyos.

Fuente: INEI - Censos Nacionales 2017: XII de Población y VII de Vivienda.

GRÁFICO N° 1.14
PERÚ: VIVIENDAS PARTICULARES CON CONCRETO ARMADO PREDOMINANTE EN LOS TECHOS, SEGÚN DEPARTAMENTO, 2017

(Porcentaje)

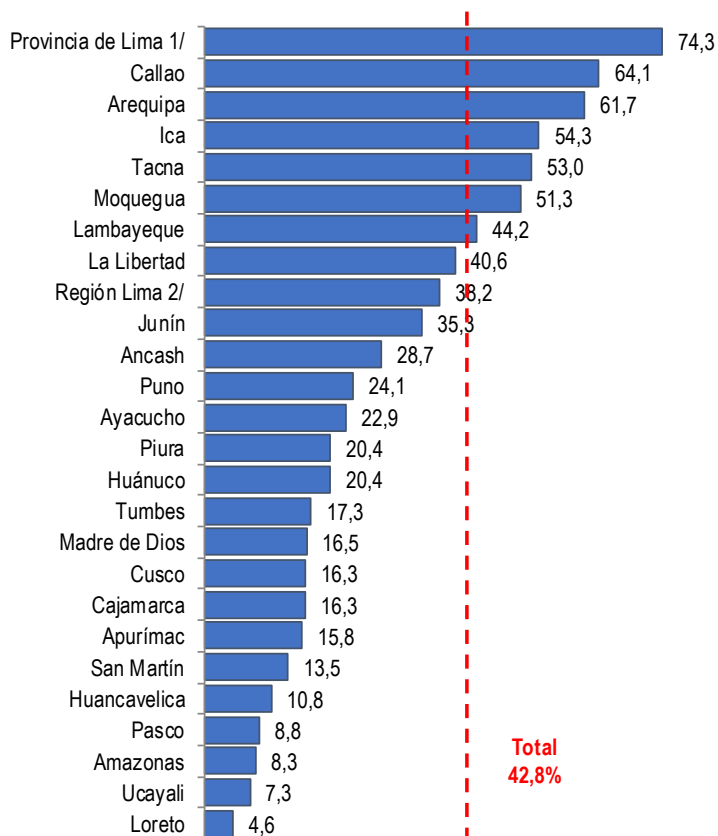

1/ Comprende los 43 distritos que conforman la Provincia de Lima.

2/ Comprende las provincias: Barranca, Cajatambo, Canta, Cañete, Huaral, Huarochiri, Huaura, Oyón y Yauyos.

Fuente: INEI-Censos Nacionales 2017: XII de Población y VII de Vivienda.

Viviendas particulares censadas con ocupantes presentes con material de concreto armado predominante en los techos, según distrito

De los 1874 distritos que existen en el país, en 13 distritos más del 90,0% (371 mil 735) de viviendas particulares tienen techo de concreto, destacando los distritos de San Borja (98,2%), San Isidro (98,1%), Yanahuara, en Arequipa (96,2%), Miraflores (95,7%) y La Molina (95,0%).

En el rango de 70,0% a 89,9%, se tiene 42 distritos con 1 millón 335 mil 249 viviendas particulares con techo de concreto. De igual modo, se observa en el rango de 50,0% a 69,9% a 71 distritos con 902 mil 966 viviendas particulares con techo de este tipo de material.

En el rango de 20,0% a 49,9% hay 222 distritos con 549 mil 104 viviendas particulares que cuentan con techo de concreto; mientras que en el rango de 10,0% a 19,9% se ubican 170 distritos con 81 mil 456 viviendas particulares que tienen este tipo de material.

Finalmente, 1356 distritos con 57 mil 770 viviendas particulares con techo de concreto, se encuentran en el rango de 0,0% a 9,9%.

**PERÚ: VIVIENDAS PARTICULARES CON TECHO DE
CONCRETO ARMADO, SEGÚN DISTRITO, 2017**
(Porcentaje)

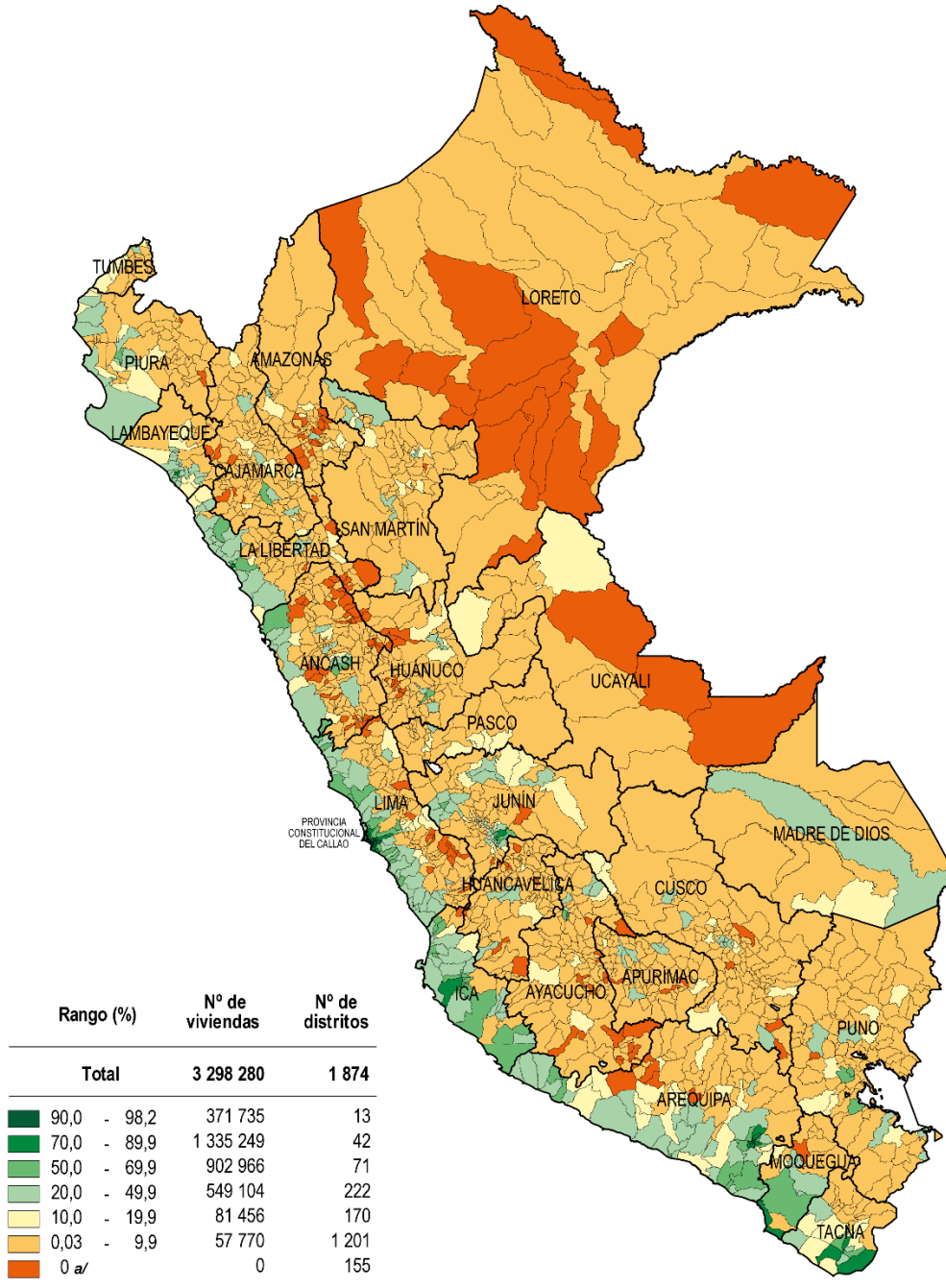

a/ En 155 distritos ninguna vivienda tiene techo de concreto armado.

Fuente: Instituto Nacional de Estadística e Informática - Censo Nacional 2017: XII de Población, VII de Vivienda y III de Comunidades Indígenas.

Ley Nº 27795 - Quinta Disposición Transitoria y Final de la Ley de Demarcación y Organización Territorial: "En tanto se determina el saneamiento de los límites territoriales, conforme a la presente Ley, las delimitaciones censales y/u otros relacionados con las circunscripciones existentes son de carácter referencial".

1.5.2. Viviendas particulares censadas con ocupantes presentes con calamina o teja predominante en los techos

Otro material utilizado en los techos de las viviendas particulares es la teja, plancha de calamina o fibra de cemento, con 3 millones 616 mil 606 viviendas particulares, que representa al 47,0% del total de viviendas.

Viviendas particulares censadas con ocupantes presentes con calamina o teja predominante en los techos, según departamento

Los resultados censales nos muestra que a nivel departamental Huancavelica tiene el mayor número de viviendas con techos de teja, plancha de calamina o fibra de cemento con 85 mil 973, que equivale al 83,5% del total de viviendas, seguido de Cajamarca con 307 mil 198 viviendas (81,7%), Pasco 51 mil 869 viviendas (81,1%), San Martín 168 mil 059 viviendas (79,7%), Tumbes 48 mil 464 viviendas (79,6%) y Amazonas 81 mil 89 viviendas (79,2%), entre las principales.

En cambio, los departamentos de Arequipa con 123 mil 47 viviendas, que equivale al 32,3% del total de viviendas, la Región Lima 57 mil 398 viviendas (23,6%), la Provincia Constitucional del Callao 57 mil 448 viviendas (23,5%), la Provincia de Lima 429 mil 838 viviendas (19,8%) e Ica 14 764 viviendas (6,7%), presentan las menores proporciones de viviendas con este tipo de techo.

Cuadro N° 1.19
PERÚ: VIVIENDAS PARTICULARES CON CALAMINA O TEJA
PREDOMINANTE EN LOS TECHOS, SEGÚN DEPARTAMENTO, 2017
(Absoluto y porcentaje)

Departamento	Censo 2017	
	Absoluto	%
Total	3 616 606	47,0
Amazonas	81 089	79,2
Ancash	162 158	54,8
Apurímac	92 194	76,5
Arequipa	123 047	32,3
Ayacucho	123 795	71,4
Cajamarca	307 198	81,7
Callao	57 448	23,5
Cusco	239 974	74,2
Huancavelica	85 973	83,5
Huánuco	136 237	71,8
Ica	14 764	6,7
Junín	187 932	58,0
La Libertad	208 291	47,1
Lambayeque	136 346	47,0
Lima	487 236	20,1
Loreto	141 571	74,7
Madre de Dios	29 883	75,9
Moquegua	22 309	39,5
Pasco	51 869	81,1
Piura	357 590	76,2
Puno	228 250	59,0
San Martín	168 059	79,7
Tacna	38 857	39,8
Tumbes	48 464	79,6
Ucayali	86 072	73,1
Provincia de Lima 1/	429 838	19,8
Región Lima 2/	57 398	23,6

1/ Comprende los 43 distritos que conforman la Provincia de Lima.

2/ Comprende las provincias: Barranca, Cajatambo, Canta, Cañete, Huaral, Huarochirí, Huaura, Oyón y Yauyos.

Fuente: INEI - Censos Nacionales 2017: XII de Población y VII de Vivienda.

GRÁFICO N° I.15
PERÚ: VIVIENDAS PARTICULARES CON CALAMINA O TEJA PREDOMINANTE EN LOS TECHOS,
SEGÚN DEPARTAMENTO, 2017
 (Porcentaje)

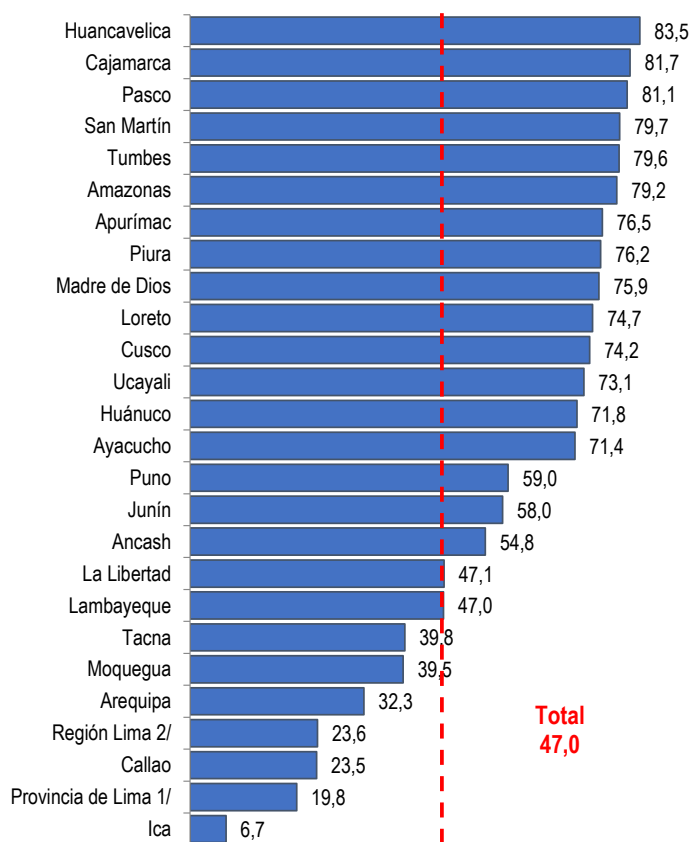

1/ Comprende los 43 distritos que conforman la Provincia de Lima.

2/ Comprende las provincias: Barranca, Cajatambo, Canta, Cañete, Huaral, Huarochirí, Huaura, Oyón y Yauyos.

Fuente: INEI-Censos Nacionales 2017: XII de Población y VII de Vivienda.

Viviendas particulares censadas con ocupantes presentes con calamina o teja predominante en los techos, según distrito

De los 1874 distritos que existen en el país, en 9 de ellos, que representan a 1 mil 407 viviendas particulares, la totalidad tienen techo de teja o plancha de calamina o fibra de cemento, estos distritos son San Isidro de Maino y Luya Viejo en el departamento de Amazonas, Abelardo Pardo Lezame, Musga, Huacaschuque y Tapacocha en el departamento de Áncash, Pararca, San José de Ushua y Sara Sara en el departamento de Ayacucho.

En el rango de 90,0% a 99,8%, se tiene 797 distritos con 898 mil 426 viviendas particulares con techo de teja o calamina.

Se observa en el rango de 70,0% a 89,9% a 588 distritos con 1 millón 174 mil 608 viviendas particulares con techo de teja o calamina. Asimismo, se tiene a 184 distritos con 605 mil 297 viviendas particulares en el rango de 50,0% a 69,9% con techos de este tipo de material.

Por último, 296 distritos con 936 mil 868 viviendas particulares que tienen techo de teja o calamina, se encuentran en el rango de 1,0% a 49,9%.

PERÚ: VIVIENDAS PARTICULARES CON TECHO DE CALAMINA O TEJA, SEGÚN DISTRITO, 2017
(Porcentaje)

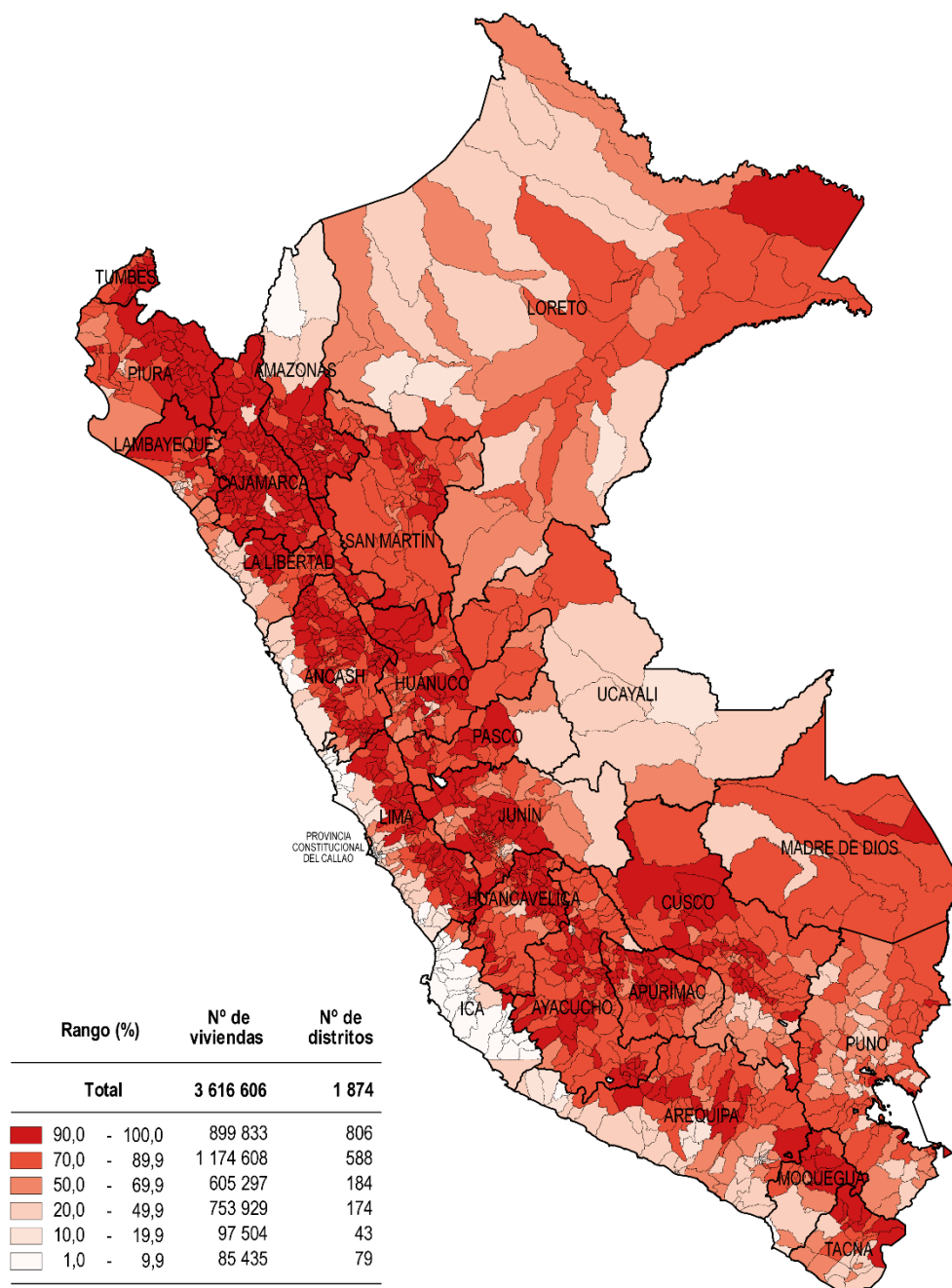

Nota: Viviendas particulares que predominan en el techo, planchas de calamina, tejas, fibra de cemento o similares.

Fuente: Instituto Nacional de Estadística e Informática - Censo Nacional 2017. XII de Población, VII de Vivienda y III de Comunidades Indígenas.

Ley Nº 27795 - Quinta Disposición Transitoria y Final de la Ley de Demarcación y Organización Territorial: "En tanto se determina el saneamiento de los límites territoriales, conforme a la presente Ley, las delimitaciones censales y/u otros relacionados con las circunscripciones existentes son de carácter referencial".

1.5.3. Viviendas particulares censadas con ocupantes presentes con material precario predominante en los techos

Según los resultados del Censo 2017, a nivel nacional se tiene 629 mil 212 viviendas particulares, que representa el 8,2% del total de viviendas, con techo de material precario (caña o estera con torta de barro o cemento, triplay, estera, carrizo, paja, hojas de palmeras y similares).

Viviendas particulares censadas con ocupantes presentes con material precario predominante en los techos, según departamento

A nivel departamental, Ica con 80 mil 979 viviendas que equivale al 36,5% y la Región Lima con 87 mil 80 viviendas, que representa al 35,9% son los que registran mayor proporción de techos con material precario.

Por otro lado, la Provincia Constitucional del Callao con 8 mil 255 viviendas, que equivale al 3,4%, Piura 13 mil 693 viviendas (2,9%), la provincia de Lima 57 mil 623 viviendas (2,6%), Tumbes 1 mil 403 viviendas (2,3%) y Cajamarca 4 mil 896 viviendas (1,3%), presentan las menores proporciones de viviendas particulares con este tipo de material en los techos.

Cuadro N° 1.20

PERÚ: VIVIENDAS PARTICULARES CON MATERIAL PRECARIO
 PREDOMINANTE EN LOS TECHOS, SEGÚN DEPARTAMENTO, 2017

(Absoluto y porcentaje)

Departamento	Censo 2017	
	Absoluto	%
Total	629 212	8,2
Amazonas	11 711	11,4
Ancash	46 925	15,9
Apurímac	8 787	7,3
Arequipa	19 022	5,0
Ayacucho	8 749	5,0
Cajamarca	4 896	1,3
Callao	8 255	3,4
Cusco	28 212	8,7
Huancavelica	5 692	5,5
Huánuco	13 194	7,0
Ica	80 979	36,5
Junín	18 749	5,8
La Libertad	51 711	11,7
Lambayeque	24 673	8,5
Lima	144 703	6,0
Loreto	32 809	17,3
Madre de Dios	1 549	3,9
Moquegua	4 420	7,8
Pasco	4 916	7,7
Piura	13 693	2,9
Puno	63 966	16,5
San Martín	9 120	4,3
Tacna	5 860	6,0
Tumbes	1 403	2,3
Ucayali	15 218	12,9
Provincia de Lima 1/	57 623	2,6
Región Lima 2/	87 080	35,9

Nota: Material precario comprende caña o estera con torta de barro o cemento, paja, hojas de palmeras, triplay, estera, carrizo y otros.

1/ Comprende los 43 distritos que conforman la Provincia de Lima.

2/ Comprende las provincias: Barranca, Cajatambo, Canta, Cañete, Huaral, Huarochirí, Huaura, Oyón y Yauyos.

Fuente: INEI - Censos Nacionales 2017: XII de Población y VII de Vivienda.

GRÁFICO N° 1.16
PERÚ: VIVIENDAS PARTICULARES CON MATERIAL PRECARIO PREDOMINANTE EN LOS TECHOS, SEGÚN
DEPARTAMENTO, 2017
 (Porcentaje)

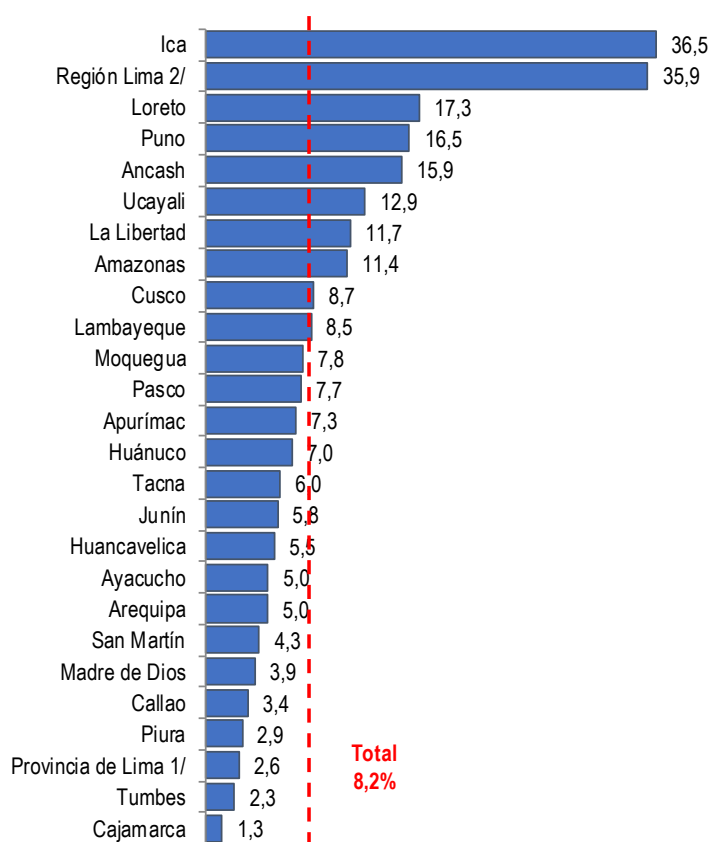

Nota: Material precario comprende caña o estera con torta de barro o cemento, paja, hojas de palmeras, triplay, estera, carrizo y otros.

1/ Comprende los 43 distritos que conforman la Provincia de Lima.

2/ Comprende las provincias: Barranca, Cajatambo, Canta, Cañete, Huaral, Huarochirí, Huaura, Oyón y Yauyos.

Fuente: INEI-Censos Nacionales 2017: XII de Población y VII de Vivienda.

Viviendas particulares censadas con ocupantes presentes con material precario predominante en los techos, según distrito

De los 1874 distritos que existen en el país, 21 de ellos se encuentran en el rango de 70,0% a 89,9% (24 mil 321) que tienen techo de material precario en sus viviendas, destacando el distrito de Changuillo, en el departamento de Ica, el distrito de El Cenepa en Amazonas, el distrito de Cahuapanas en Loreto y el distrito de Yurua en Ucayali, entre los principales.

En el rango de 50,0% a 69,9%, comprende 54 distritos con 87 mil 489 viviendas particulares con techo de material precario.

Finalmente, 1799 distritos con 517 mil 402 viviendas particulares con este tipo de material en sus techos, se encuentran en el rango de 0,0% a 49,9%.

PERÚ: VIVIENDAS PARTICULARES CON TECHO DE MATERIAL PRECARIO, SEGÚN DISTRITO, 2017
(Porcentaje)

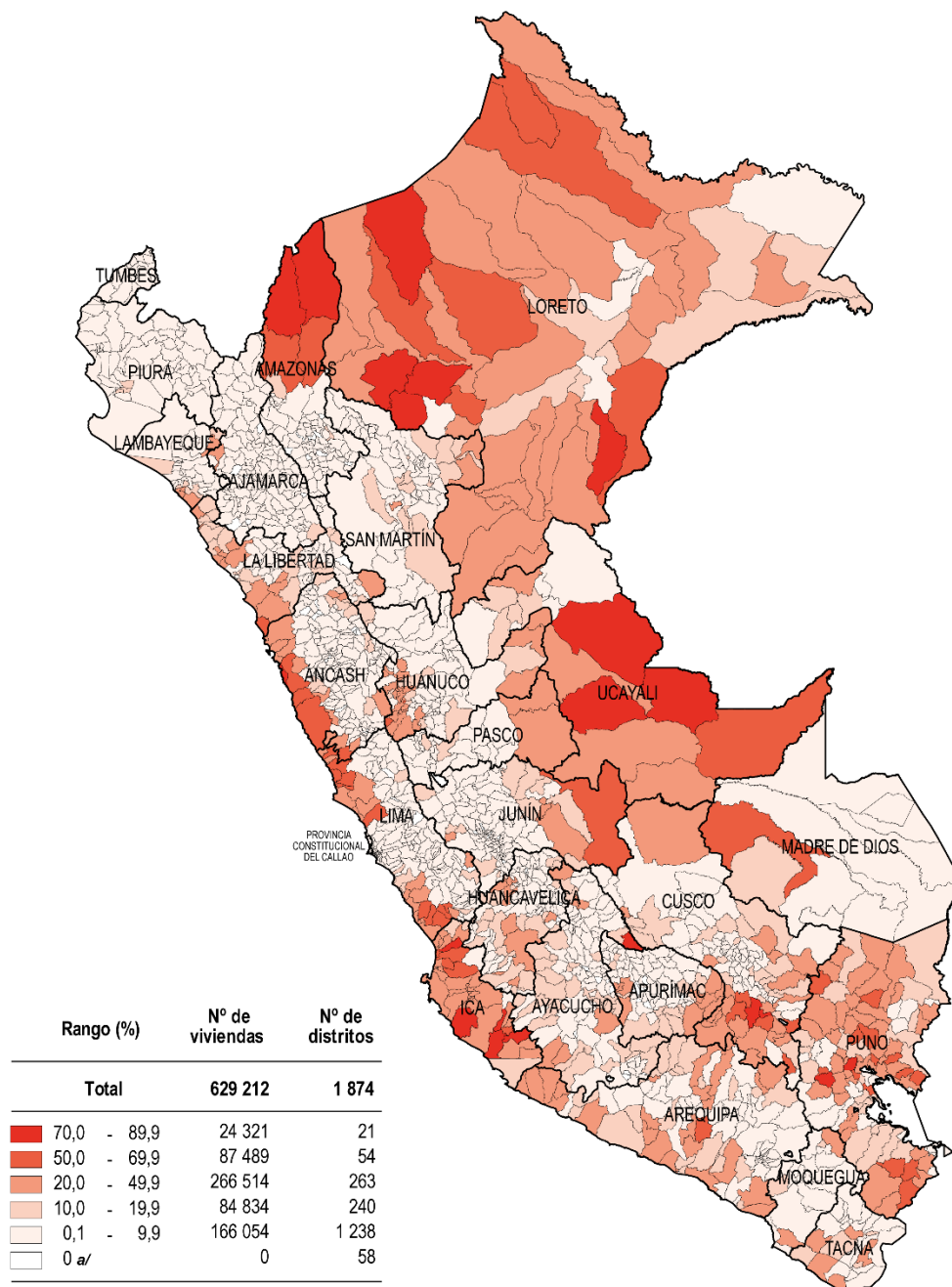

Nota: Viviendas particulares que predominan en el techo, caña o estera con torta de barro o cemento, paja, hojas de palmeras, triplay, estera, carrizo y otros.
a/ En 58 distritos ninguna vivienda tiene techo de material precario.

Fuente: Instituto Nacional de Estadística e Informática - Censo Nacional 2017: XII de Población, VII de Vivienda y III de Comunidades Indígenas.

Ley N° 27795 - Quinta Disposición Transitoria y Final de la Ley de Demarcación y Organización Territorial: "En tanto se determina el saneamiento de los límites territoriales, conforme a la presente Ley, las delimitaciones censales y/u otros relacionados con las circunscripciones existentes son de carácter referencial".

1.6. Condición de tenencia de las viviendas particulares censadas con ocupantes presentes

Los resultados del Censo Nacional 2017: XII de Población y VII de Vivienda, nos permite conocer el número de viviendas particulares con las que cuenta el país. Nos revela que del total de viviendas particulares que suman 7 millones 698 mil 900, el 76,0% que equivale a 5 millones 853 mil 91 viviendas son propias. De otro lado, 1 millón 256 mil 520 viviendas (16,3%) son alquiladas y 589 mil 289 viviendas (7,7%) tienen otra forma de régimen de tenencia, (viviendas cedidas por el centro de trabajo, por otro hogar o institución y anticresis).

En el periodo intercensal 2007 - 2017 se incrementaron las viviendas propias en 969 mil 581 viviendas lo que representa un 19,9%, con un incremento anual de 96 mil 958 viviendas, lo que equivale a una tasa de crecimiento anual de 1,8%.

Las viviendas alquiladas se incrementaron al pasar de 979 mil 657 en 2007 a 1 millón 256 mil 520 en 2017, equivalente a 28,3%, con un incremento promedio anual de 2,5% (27 mil 686 viviendas). Otra forma de tenencia, aumenta al pasar de 536 mil 964 en 2007 a 589 mil 289 viviendas en 2017, con una variación intercensal de 9,7% y una tasa de crecimiento promedio anual de 0,9%.

Cuadro 1.21
PERÚ: VIVIENDAS PARTICULARES CON OCUPANTES PRESENTES,
SEGÚN RÉGIMEN DE TENENCIA, 1993, 2007 Y 2017
(Absoluto y porcentaje)

Régimen de tenencia	Censo 1993		Censo 2007		Censo 2017		Variación intercensal (2007 - 2017)		Incremento anual	Tasa de crecimiento promedio anual (%) 2007-2017
	Abs.	%	Abs.	%	Abs.	%	Abs.	%		
Total	4 427 517	100,0	6 400 131	100,0	7 698 900	100,0	1 298 769	20,3	129 877	1,9
Propia 1/	3 379 290	76,3	4 883 510	76,3	5 853 091	76,0	969 581	19,9	96 958	1,8
Alquilada	486 037	11,0	979 657	15,3	1 256 520	16,3	276 863	28,3	27 686	2,5
Otra forma 2/	562 190	12,7	536 964	8,4	589 289	7,7	52 325	9,7	5 233	0,9

1/ Incluye totalmente pagada, pagándola a plazos y por invasión.

2/ Incluye vivienda cedida por el centro de trabajo, por otro hogar o institución y anticresis.

Fuente: INEI - Censos Nacionales de Población y Vivienda 1993, 2007 y 2017.

Gráfico N° I.17
PERÚ: VIVIENDAS PARTICULARES CON OCUPANTES PRESENTES,
SEGÚN RÉGIMEN DE TENENCIA, 2017
 (Porcentaje)

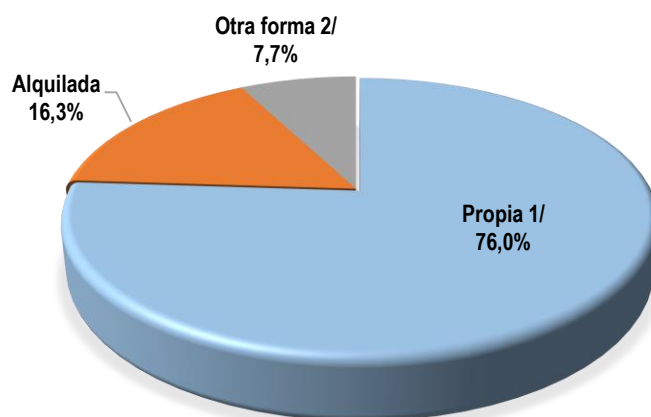

1/ Incluye totalmente pagada, pagándola a plazos y por invasión.
 2/ Incluye vivienda cedida por el centro de trabajo, por otro hogar o institución y anticresis
Fuente: INEI - Censos Nacionales 2017: XII de Población y VII Vivienda.

1.6.1. Viviendas particulares censadas propias

Los resultados del Censo 2017 a nivel departamental muestran que, en 9 departamentos se registran porcentajes superiores al 80,0% de viviendas particulares propias, entre ellos, Piura (88,6%), Loreto (87,9%), Tumbes (84,3%) Áncash (83,8%), Ica (82,8%), Ucayali (81,7%), Moquegua (81,2%), Tacna (81,1%) y Huancavelica (80,3%). Contrariamente, Lima (69,6%), Junín (67,3%) y Madre de Dios (60,2%) muestran menores porcentajes de viviendas particulares propias.

Viviendas particulares censadas propias, según departamento

Durante el periodo intercensal 2007 – 2017, se observa que en los departamentos de Madre de Dios con 7 mil 853 viviendas particulares propias (49,5%), Ica con 54 mil 787 viviendas (42,6%), Arequipa con 80 mil 476 viviendas (37,6%), Piura con 94 mil 78 viviendas (29,2%) y Tumbes con 11 mil 131 viviendas (27,7%), han registrado los mayores incrementos de viviendas particulares propias, todas ellas presentan una tasa de crecimiento promedio anual superior al 2,4%. Por otro lado, Puno (0,5%), Huánuco (0,7%) y Ayacucho (0,9%) muestran menor crecimiento en el periodo de análisis.

Cuadro N° 1.22
PERÚ: VIVIENDAS PARTICULARES PROPIAS, SEGÚN DEPARTAMENTO, 2007 Y 2017
(Absoluto y porcentaje)

Departamento	2007		2017		Incremento intercensal		Incremento anual	Tasa de crecimiento promedio anual (%)
	Absoluto	%	Absoluto	%	Absoluto	%		
Total	4 883 510	76,3	5 853 091	76,0	969 581	19,9	96 958	1,8
Amazonas	67 292	75,6	75 548	73,8	8 256	12,3	826	1,2
Áncash	198 420	79,9	247 834	83,8	49 414	24,9	4 941	2,2
Apurímac	81 981	78,2	93 377	77,5	11 396	13,9	1 140	1,3
Arequipa	213 853	74,7	294 329	77,2	80 476	37,6	8 048	3,2
Ayacucho	125 812	79,5	137 236	79,2	11 424	9,1	1 142	0,9
Cajamarca	270 381	83,1	300 268	79,8	29 887	11,1	2 989	1,1
Callao	149 728	75,4	175 823	71,8	26 095	17,4	2 610	1,6
Cusco	215 971	73,6	239 970	74,2	23 999	11,1	2 400	1,1
Huancavelica	84 592	76,0	82 673	80,3	-1 919	-2,3	-192	-0,2
Huánuco	138 575	78,9	148 949	78,5	10 374	7,5	1 037	0,7
Ica	128 697	76,6	183 484	82,8	54 787	42,6	5 479	3,6
Junín	196 177	68,3	218 085	67,3	21 908	11,2	2 191	1,1
La Libertad	286 719	78,7	351 011	79,4	64 292	22,4	6 429	2,0
Lambayeque	184 711	76,6	229 387	79,1	44 676	24,2	4 468	2,2
Lima	1 365 666	71,1	1 683 382	69,6	317 716	23,3	31 772	2,1
Loreto	147 610	86,4	166 530	87,9	18 920	12,8	1 892	1,2
Madre de Dios	15 865	59,8	23 718	60,2	7 853	49,5	785	4,1
Moquegua	37 784	79,4	45 828	81,2	8 044	21,3	804	1,9
Pasco	41 852	64,6	46 436	72,6	4 584	11,0	458	1,0
Piura	321 781	86,5	415 859	88,6	94 078	29,2	9 408	2,6
Puno	291 633	82,4	306 140	79,2	14 507	5,0	1 451	0,5
San Martín	134 994	80,6	160 541	76,2	25 547	18,9	2 555	1,7
Tacna	65 462	81,6	79 108	81,1	13 646	20,8	1 365	1,9
Tumbes	40 212	82,7	51 343	84,3	11 131	27,7	1 113	2,5
Ucayalí	77 742	82,4	96 232	81,7	18 490	23,8	1 849	2,2
Provincia de Lima 1/	1 221 167	71,1	1 497 561	68,8	276 394	22,6	27 639	2,1
Región Lima 2/	144 499	70,9	185 821	76,5	41 322	28,6	4 132	2,5

1/ Comprende los 43 distritos que conforman la Provincia de Lima.

2/ Comprende las provincias: Barranca, Cajatambo, Canta, Cañete, Huaral, Huarochirí, Huaura, Oyón y Yauyos.

Fuente: INEI - Censos Nacionales de Población y Vivienda 2007 y 2017.

Gráfico N° I.18
PERU: VIVIENDAS PARTICULARES PROPIAS, SEGÚN DEPARTAMENTO, 2007 Y 2017
 (Porcentaje)

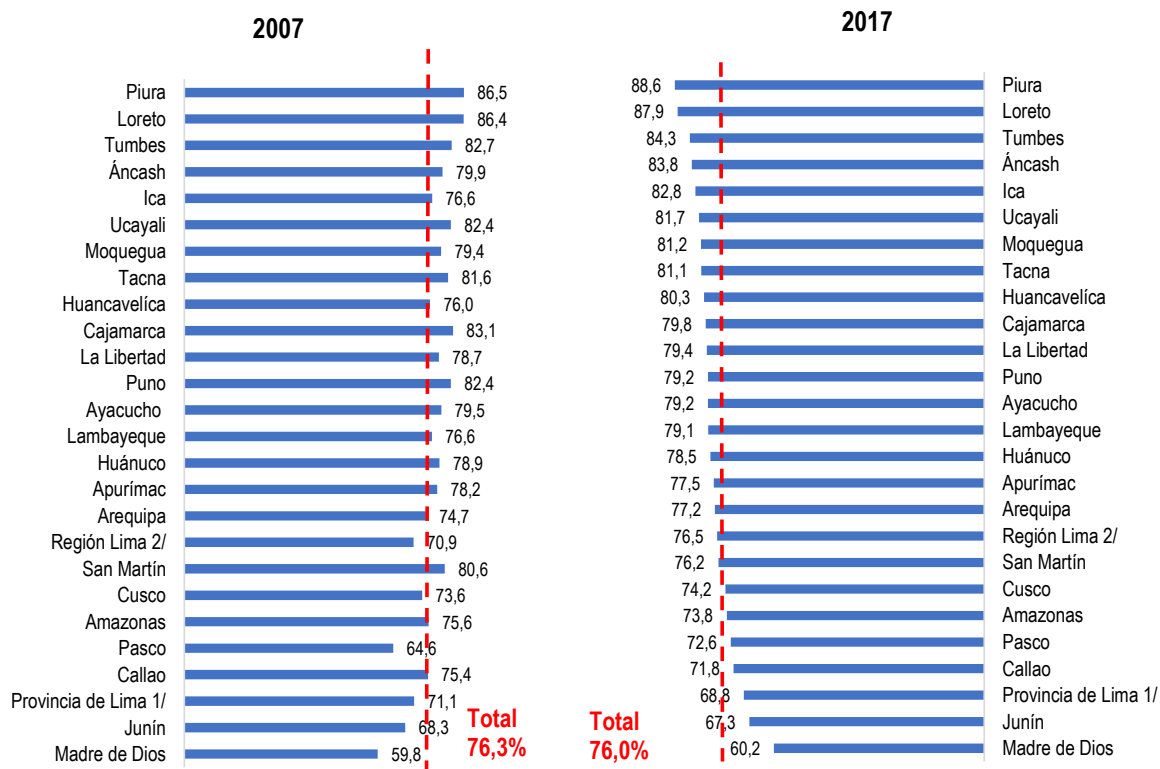

1/ Comprende los 43 distritos que conforman la Provincia de Lima.

2/ Comprende las provincias: Barranca, Cajatambo, Canta, Cañete, Huaral, Huarochirí, Huaura, Oyón y Yauyos.

Fuente: INEI-Censos Nacionales de Población y Vivienda, 2007 y 2017.

1.6.2. Viviendas particulares censadas alquiladas

En el Censo 2017, se registraron 1 millón 256 mil 520 viviendas particulares alquiladas (16,3%). Al comparar el periodo intercensal 2007 - 2017, se ha incrementado en 276 mil 863 viviendas particulares (28,3%). El incremento promedio anual fue de 27 mil 686 viviendas con una tasa de crecimiento promedio anual de 2,5%.

Viviendas particulares censadas alquiladas, según departamento

A nivel departamental, los mayores porcentajes de viviendas particulares alquiladas se encuentran en Madre de Dios (31,6%), seguido de la Provincia de Lima (23,9%), la Provincia Constitucional del Callao (21,1%), Junín (20,5%), San Martín (19,2%) y Cusco (18,1%). Por otro lado, la menor proporción de viviendas particulares de este tipo se encuentran en Ica (9,6%), Tumbes (9,5%), Áncash (7,8%), Loreto (7,2%) y Piura (6,1%).

Durante el periodo intercensal 2007 – 2017, las viviendas particulares alquiladas crecieron en mayor medida en los departamentos de Madre de Dios (70,5%), San Martín (53,6%), la Provincia Constitucional del Callao (46,6%) y la Provincia de Lima (40,5%), todas ellas con una tasa de crecimiento promedio anual mayor al 3,0%.

Cuadro N° 1.23
PERÚ: VIVIENDAS PARTICULARES ALQUILADAS, SEGÚN DEPARTAMENTO, 2007 Y 2017
(Absoluto y porcentaje)

Departamento	Censo 2007		Censo 2017		Incremento intercensal		Incremento anual	Tasa de crecimiento promedio anual (%)
	Absoluto	%	Absoluto	%	Absoluto	%		
Total	979 657	15,3	1 256 520	16,3	276 863	28,3	27 686	2,5
Amazonas	13 399	15,0	15 508	15,1	2 109	15,7	211	1,5
Áncash	22 524	9,1	23 046	7,8	522	2,3	52	0,2
Apurímac	15 042	14,4	19 553	16,2	4 511	30,0	451	2,7
Arequipa	42 653	14,9	53 641	14,1	10 988	25,8	1 099	2,3
Ayacucho	20 070	12,7	24 360	14,1	4 290	21,4	429	2,0
Cajamarca	41 520	12,8	50 695	13,5	9 175	22,1	918	2,0
Callao	35 173	17,7	51 559	21,1	16 386	46,6	1 639	3,9
Cusco	54 274	18,5	58 557	18,1	4 283	7,9	428	0,8
Huancavelica	11 294	10,1	12 743	12,4	1 449	12,8	145	1,2
Huánuco	23 304	13,3	25 385	13,4	2 081	8,9	208	0,9
Ica	17 841	10,6	21 264	9,6	3 423	19,2	342	1,8
Junín	55 931	19,5	66 305	20,5	10 374	18,5	1 037	1,7
La Libertad	45 511	12,5	56 456	12,8	10 945	24,0	1 095	2,2
Lambayeque	33 653	13,9	43 216	14,9	9 563	28,4	956	2,5
Lima	399 251	20,8	554 325	22,9	155 074	38,8	15 507	3,3
Loreto	11 367	6,7	13 678	7,2	2 311	20,3	231	1,9
Madre de Dios	7 294	27,5	12 436	31,6	5 142	70,5	514	5,5
Moquegua	5 466	11,5	6 135	10,9	669	12,2	67	1,2
Pasco	12 331	19,0	11 184	17,5	-1 147	-9,3	-115	-1,0
Piura	24 073	6,5	28 678	6,1	4 605	19,1	461	1,8
Puno	38 173	10,8	39 440	10,2	1 267	3,3	127	0,3
San Martín	26 304	15,7	40 390	19,2	14 086	53,6	1 409	4,4
Tacna	8 805	11,0	10 281	10,5	1 476	16,8	148	1,6
Tumbes	5 289	10,9	5 775	9,5	486	9,2	49	0,9
Ucayali	9 115	9,7	11 910	10,1	2 795	30,7	280	2,7
Provincia de Lima 1/	370 149	19,3	520 202	23,9	150 053	40,5	15 005	3,5
Región Lima 2/	29 102	14,3	34 123	14,1	5 021	17,3	502	1,6

1/ Comprende los 43 distritos que conforman la Provincia de Lima.

2/ Comprende las provincias: Barranca, Cajatambo, Canta, Cañete, Huaral, Huarochirí, Huaura, Oyón y Yauyos.

Fuente: INEI - Censos Nacionales de Población y Vivienda 2007 y 2017.

Gráfico N° I.19
PERU: VIVIENDAS PARTICULARES ALQUILADAS , SEGÚN DEPARTAMENTO, 2007 Y 2017
 (Porcentaje)

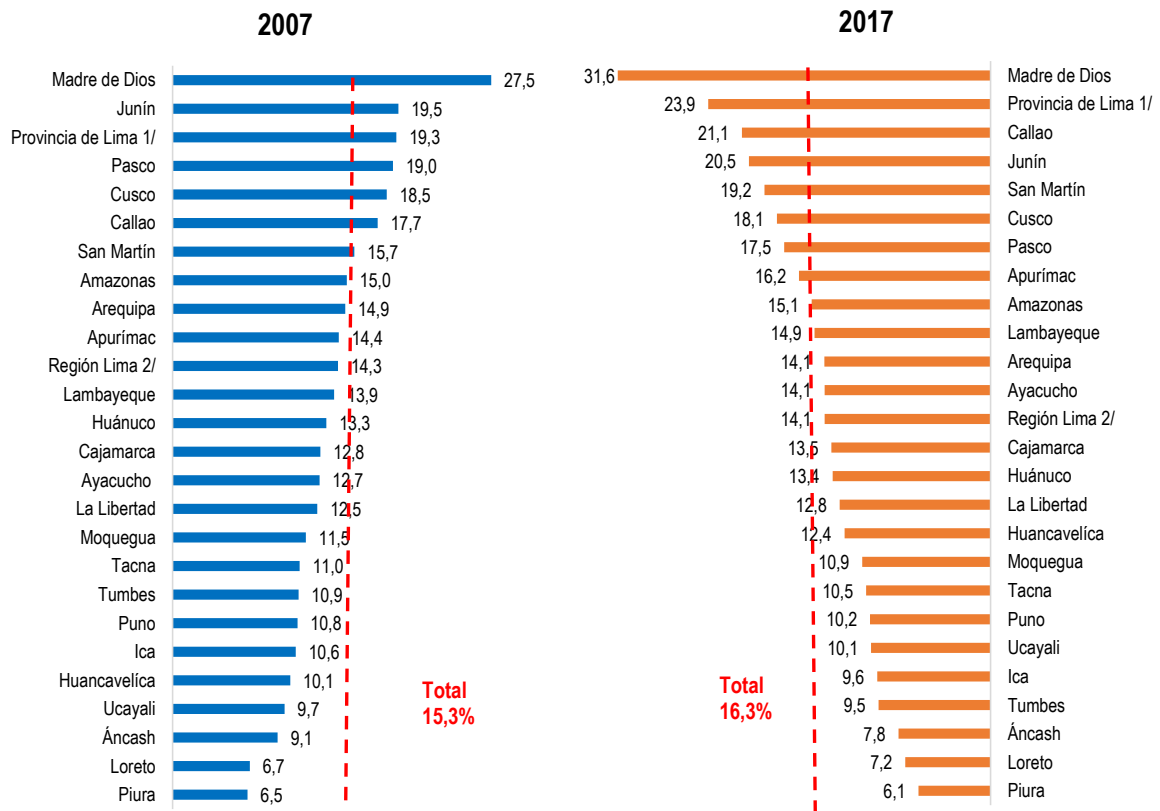

1/ Comprende los 43 distritos que conforman la Provincia de Lima.

2/ Comprende las provincias: Barranca, Cajatambo, Canta, Cañete, Huaral, Huarochirí, Huaura, Oyón y Yauyos.

Fuente: INEI-Censos Nacionales de Población y Vivienda, 2007 y 2017.

1.7. Viviendas particulares censadas propias con título de propiedad

En el Censo Nacional 2017: XII de Población y VII de Vivienda, se indagó acerca de la tenencia de título de propiedad de las viviendas particulares propias. Los resultados revelan que en el país existen 5 millones 853 mil 91 viviendas particulares propias, de estos 2 millones 964 mil 813 viviendas (50,7%) tienen título de propiedad, mientras que 2 millones 888 mil 278 viviendas (49,3%) no tienen título de propiedad.

Viviendas particulares censadas propias con título de propiedad, según departamento

Según departamento, se muestra que los mayores porcentajes de viviendas propias con título de propiedad se registran en la Provincia Constitucional del Callao (66,4%), seguido de la provincia de Lima (63,6%), Tacna (62,6%), Moquegua (62,5%), Ica (61,3%) y Arequipa (60,3%). Mientras que los porcentajes más bajos de este régimen se encuentran en Huancavelica (26,9%), Amazonas (30,0%), Huánuco (31,2%), Pasco (31,7%), Apurímac (33,6%), Loreto (35,7%), Cusco (35,9%) y Cajamarca (36,6%).

GRÁFICO N° I.20
PERÚ: VIVIENDAS PARTICULARES PROPIAS CON TÍTULO DE PROPIEDAD, SEGÚN DEPARTAMENTO, 2017
 (Porcentaje)

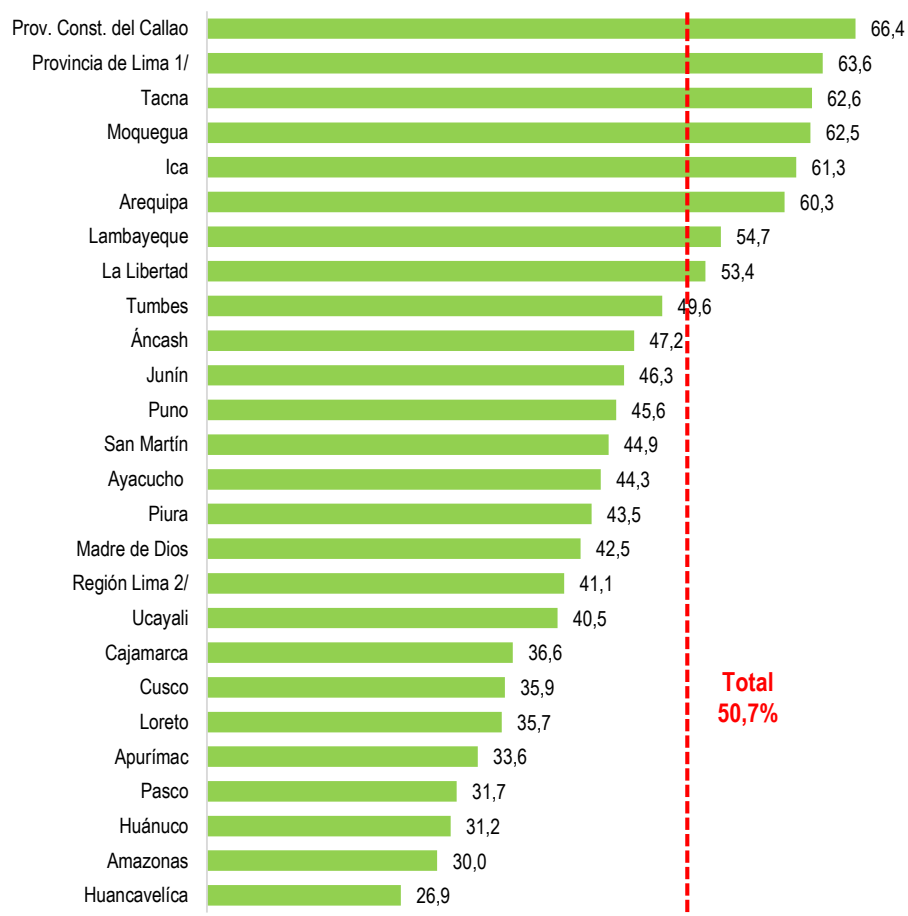

1/ Comprende los 43 distritos que conforman la Provincia de Lima.

2/ Comprende las provincias: Barranca, Cajatambo, Canta, Cañete, Huaral, Huarochirí, Huaura, Oyón y Yauyos.

Fuente: INEI-Censos Nacionales de Población y Vivienda 2007 y 2017.

CUADRO N° 1.24
PERÚ: VIVIENDAS PROPIAS POR CONDICIÓN DE TENENCIA DE TÍTULO DE PROPIEDAD,
SEGÚN DEPARTAMENTO, 2017
(Absoluto y porcentaje)

Departamentos	Total de viviendas propias		Con título de propiedad		Sin título de propiedad	
	Absoluto	%	Absoluto	%	Absoluto	%
Total	5 853 091	100,0	2 964 813	50,7	2 888 278	49,3
Amazonas	75 548	100,0	22 696	30,0	52 852	70,0
Ancash	247 834	100,0	116 898	47,2	130 936	52,8
Apurímac	93 377	100,0	31 342	33,6	62 035	66,4
Arequipa	294 329	100,0	177 373	60,3	116 956	39,7
Ayacucho	137 236	100,0	60 753	44,3	76 483	55,7
Cajamarca	300 268	100,0	109 961	36,6	190 307	63,4
Prov. Const. del Callao	175 823	100,0	116 786	66,4	59 037	33,6
Cusco	239 970	100,0	86 218	35,9	153 752	64,1
Huancavelica	82 673	100,0	22 220	26,9	60 453	73,1
Huánuco	148 949	100,0	46 477	31,2	102 472	68,8
Ica	183 484	100,0	112 434	61,3	71 050	38,7
Junín	218 085	100,0	100 956	46,3	117 129	53,7
La Libertad	351 011	100,0	187 339	53,4	163 672	46,6
Lambayeque	229 387	100,0	125 528	54,7	103 859	45,3
Lima	1 683 382	100,0	1 028 386	61,1	654 996	38,9
Loreto	166 530	100,0	59 371	35,7	107 159	64,3
Madre de Dios	23 718	100,0	10 084	42,5	13 634	57,5
Moquegua	45 828	100,0	28 645	62,5	17 183	37,5
Pasco	46 436	100,0	14 737	31,7	31 699	68,3
Piura	415 859	100,0	180 790	43,5	235 069	56,5
Puno	306 140	100,0	139 661	45,6	166 479	54,4
San Martín	160 541	100,0	72 163	44,9	88 378	55,1
Tacna	79 108	100,0	49 547	62,6	29 561	37,4
Tumbes	51 343	100,0	25 477	49,6	25 866	50,4
Ucayali	96 232	100,0	38 971	40,5	57 261	59,5
Provincia de Lima 1/	1 497 561	100,0	952 050	63,6	545 511	36,4
Región Lima 2/	185 821	100,0	76 336	41,1	109 485	58,9

1/ Comprende los 43 distritos que conforman la Provincia de Lima.

2/ Comprende las provincias: Barranca, Cajatambo, Canta, Cañete, Huaral, Huarochirí, Huaura, Oyón y Yauyos.

Fuente: INEI - Censos Nacionales 2017: XII de Población y VII de Vivienda.

Viviendas particulares censadas propias con título de propiedad, según distrito

De los 1874 distritos que existen en el país, en 103 (5,5% del total de distritos) más del 70,0% de viviendas particulares tienen título de propiedad, lo que equivale a 837 mil 834 viviendas (28,3% del total de viviendas propias con título de propiedad). Destacan los distritos de La Punta con 95,4% (Callao), San Isidro con 92,8%, Miraflores 91,0%, San Borja 89,2%, seguidos por Yanahuara 87,9% y Arequipa 86,8% distritos de la provincia de Arequipa, entre los principales.

En el segundo rango de 50,0% a 69,9% se ubican 407 distritos (21,7%) y agrupan a 1 millón 341 mil 68 viviendas particulares propias con título de propiedad (45,2%). El siguiente grupo de 30,0% a 49,9% se encuentran 577 distritos (30,8%) con 600 mil 261 viviendas particulares que poseen dicho documento. En el grupo de 10,0% a 29,9% se encuentran 547 (29,2%) distritos con 171 mil 2 viviendas particulares con título de propiedad (5,8%). En el rango de 0,2% a 9,9% se ubican 231 distritos (12,3%), donde las viviendas propias con título alcanzan 14 mil 648 y en 9 distritos no existe ninguna vivienda particular propia con título de propiedad.

**PERÚ: VIVIENDAS PARTICULARES PROPIAS QUE TIENEN
TÍTULO DE PROPIEDAD, SEGÚN DISTRITO, 2017**
(Porcentaje)

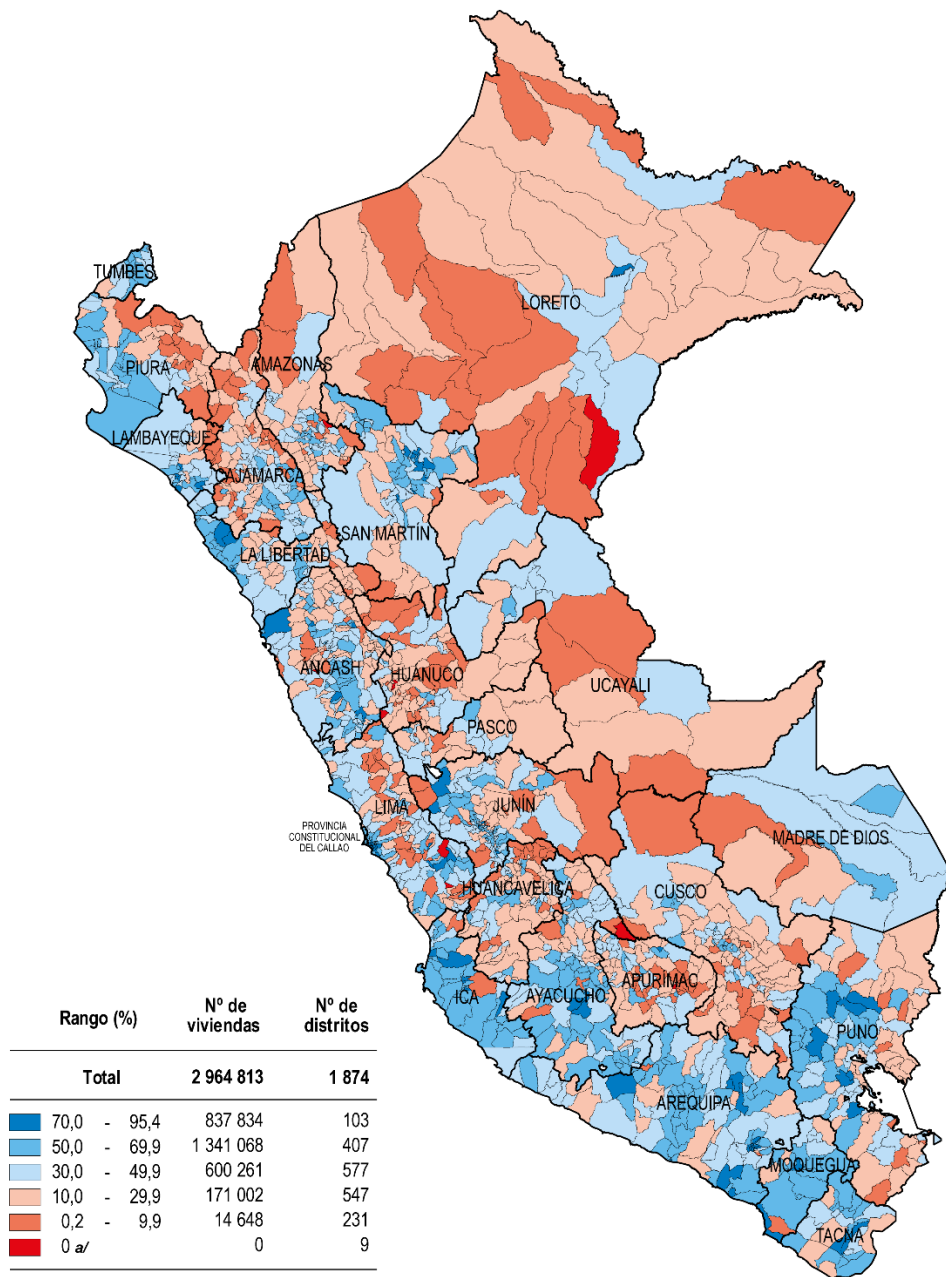

a/ Ninguna vivienda particular tiene título de propiedad.

Fuente: Instituto Nacional de Estadística e Informática - Censo Nacional 2017: XII de Población, VII de Vivienda y III de Comunidades Indígenas.

Ley N° 27795 - Quinta Disposición Transitoria y Final de la Ley de Demarcación y Organización Territorial: "En tanto se determina el saneamiento de los límites territoriales, conforme a la presente Ley, las delimitaciones censales y/u otros relacionados con las circunscripciones existentes son de carácter referencial".

CAPÍTULO



**Viviendas particulares censadas
con ocupantes presentes según
cobertura de servicios básicos**

Capítulo II: Viviendas particulares censadas con ocupantes presentes según cobertura de servicios básicos

2.1. Viviendas particulares censadas con ocupantes presentes según formas de abastecimiento de agua

En este capítulo se analiza la cobertura de servicios públicos básicos: agua, saneamiento y electricidad, con el propósito de proveer información para la formulación de políticas públicas y destacar las prioridades relativas a la reducción de la pobreza a nivel de áreas menores como son los distritos.

Los servicios públicos ofrecen importantes beneficios económicos, de productividad, y de salud. Así, por lo general, el costo de los servicios públicos modernos es considerablemente más bajo que las alternativas tradicionales. El acceso a los servicios modernos puede mejorar de manera sustancial la productividad de los hogares y de las microempresas familiares. Según el Banco Mundial, los hogares rurales que tienen acceso al agua por red pública y al gas propano líquido para cocinar ahorran cerca de seis horas hombre por semana, en comparación con los hogares que deben salir a buscar agua y recolectar leña para combustible. Es más, las micro empresas que cuentan con agua y electricidad son dos veces más rentables que aquellas sin acceso a estos servicios, y el efecto del teléfono celular para la rentabilidad de una micro empresa es todavía mayor. Asimismo, los servicios públicos modernos están asociados con impactos en la salud y en la mortalidad infantil. Los niños que provienen de hogares que cuentan con agua por red pública y saneamiento adecuado tienen menos posibilidades de sufrir de diarrea e insuficiencias en el crecimiento general (desnutrición).

2.1.1. Viviendas particulares censadas con ocupantes presentes con acceso a agua por red pública

Los resultados del Censo de 2017: XII de Población, VII de Vivienda, revelan que en el país existen 7 millones 698 mil 900 viviendas particulares censadas con ocupantes presentes, de este total el 78,3%, es decir 6 millones 30 mil 161 viviendas, tienen acceso al agua por red pública domiciliaria: 67,1% tiene conexión a red pública dentro de la vivienda, que representa a 5 millones 162 mil 821 viviendas y el 11,3% red pública fuera de la vivienda pero dentro de la edificación que equivale a 867 mil 340 viviendas. Por otra parte, el 4,7% de las viviendas particulares (362 mil 121) acceden al agua a través de pilón de uso público.

El 7,3% de las viviendas particulares que equivale 562 mil 275, obtienen agua para consumo humano de pozo (subterráneo).

El Censo de 2017, revela que hay un déficit de cobertura de abastecimiento de agua de 9,7% que representan a 744 mil 343 viviendas particulares, las que consumen agua proveniente de: camión cisterna u otro similar (324 mil 832 viviendas) de río, acequia, manantial o similar (347 mil 283) y otras formas de abastecimiento como solicitar al vecino u otra forma (72 mil 228 viviendas).

Durante el período intercensal 2007-2017, se ha incrementado las viviendas con acceso a agua por red pública dentro de la vivienda en 1 millón 658 mil 163, que equivale a una variación porcentual intercensal de 47,3%, con una tasa promedio anual de 3,9%. Las viviendas particulares que se abastecen de agua por red pública fuera de la vivienda pero dentro de la edificación aumentaron en 52,5% en el período intercensal, a una tasa promedio anual de 4,3%.

Las viviendas particulares que consumen agua de pilón de uso público aumentó en 48,9% (118 mil 880 viviendas) a una tasa promedio anual de 4,1%. En tanto, las viviendas que se abastecen de agua subterránea (pozo) aumentaron en 9,1% (46 mil 686 viviendas) en el período intercensal y en 0,9% en promedio anual.

Por otro lado disminuyeron en 66,1% (-677 mil 371) las viviendas particulares que consumen agua proveniente de río, acequia o manantial y en 73,9% (-204 mil 302 viviendas) que obtenían agua sea de vecino o de otra forma. En tanto, las viviendas particulares que compran agua de camión cisterna se incrementaron en 21,8% (58 mil 173 viviendas) y creció a una tasa promedio anual de 2,0%.

CUADRO N° 2.1
PERÚ: VIVIENDAS PARTICULARES CON OCUPANTES PRESENTES,
SEGÚN TIPO DE ABASTECIMIENTO DE AGUA, 1993, 2007 Y 2017
(Absoluto y porcentaje)

Tipo de abastecimiento de agua	Censo 1993		Censo 2007		Censo 2017		Incremento intercensal 2007 - 2017		Tasa de crecimiento promedio anual
	Absoluto	%	Absoluto	%	Absoluto	%	Absoluto	%	
Total	4 427 517	100,0	6 400 131	100,0	7 698 900	100,0	1 298 769	20,3	1,9
Red pública domiciliaria	2 067 565	46,7	4 073 458	63,6	6 030 161	78,3	1 956 703	48,0	4,0
Red pública dentro de la vivienda	1 910 107	43,1	3 504 658	54,8	5 162 821	67,1	1 658 163	47,3	3,9
Red pública fuera de la vivienda pero dentro del edificio	157 458	3,6	568 800	8,9	867 340	11,3	298 540	52,5	4,3
Pilón de uso público	472 222	10,7	243 241	3,8	362 121	4,7	118 880	48,9	4,1
Pozo (subterráneo)	513 334	11,6	515 589	8,1	562 275	7,3	46 686	9,1	0,9
Déficit en la cobertura de agua	1 374 396	31,0	1 567 843	24,5	744 343	9,7	- 823 500	-52,5	-7,2
Camión cisterna u otro similar	229 229	5,2	266 659	4,2	324 832	4,2	58 173	21,8	2,0
Río, acequia, manantial o similar	1 032 314	23,3	1 024 654	16,0	347 283	4,5	- 677 371	-66,1	-10,3
Otro 1/	112 853	2,5	276 530	4,3	72 228	0,9	- 204 302	-73,9	-12,6

1/ Incluye solicitarla a los vecinos y otras formas de abastecimiento de agua.

Fuente: INEI - Censos Nacionales de Población y Vivienda 1993, 2007 y 2017.

GRÁFICO N° II.1
PERÚ: VIVIENDAS PARTICULARES CON OCUPANTES PRESENTES QUE ACCEDEN A AGUA POR RED PÚBLICA Y PILÓN DE USO PÚBLICO, 1993, 2007 Y 2017
 (Porcentaje)

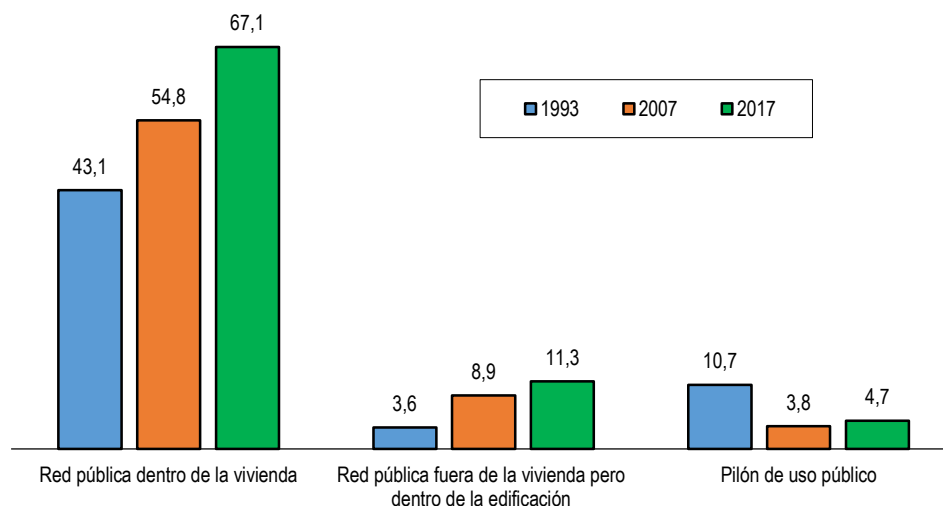

Fuente: INEI - Censos Nacionales de Población y Vivienda 1993, 2007 y 2017.

GRÁFICO N° II.2
PERÚ: VIVIENDAS PARTICULARES CON OCUPANTES PRESENTES QUE SE ABASTECEN DE AGUA DE POZO, CAMIÓN CISTERNA, RÍO, ACEQUIA, O MANANTIAL, 1993, 2007 Y 2017
 (Porcentaje)

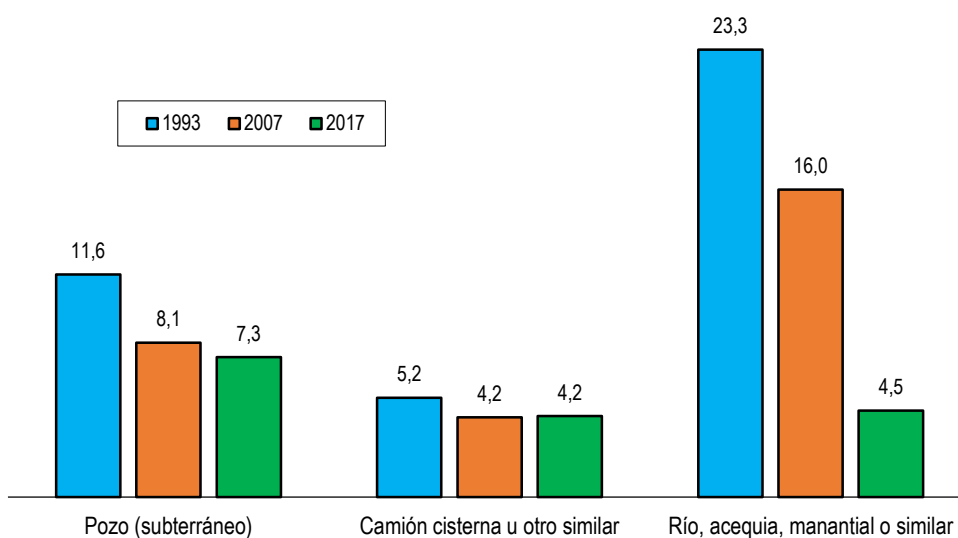

Fuente: INEI - Censos Nacionales de Población y Vivienda 1993, 2007 y 2017.

Acceso a agua por red pública domiciliaria según departamento

La Organización Mundial de la Salud (OMS) considera que los sistemas de distribución del agua para consumo humano deben lograr que esté disponible para que las personas no tengan que desplazarse más de un kilómetro desde el sitio donde utilizarán el agua. Para todas las personas, hay un costo involucrado en el logro de la distribución de agua hasta sus viviendas o hasta la comunidad.

La red pública es el sistema de tuberías ubicadas en el subsuelo de la vía pública por la que se provee agua a las viviendas y tienen conexión dentro de la vivienda o fuera de esta pero dentro de la edificación.

Según el censo de 2017: XII de Población y VII de Vivienda se registraron 6 millones 30 mil 161 viviendas particulares con ocupantes presentes que tienen conexión domiciliaria de agua por red pública (dentro y fuera de la vivienda). Según departamentos, en 8 de ellos más del 80% de las viviendas particulares tienen conexión de agua por red pública destacando : la provincia de Lima con 88,4%, lo que equivale a 1 millón 923 mil 300 viviendas, la Provincia Constitucional del Callao con 88,3%, es decir 216 mil 203 viviendas, además de Apurímac con 84,6% (102 mil 27 viviendas), Ica con 84,0% (186 mil 258 viviendas), Ayacucho con 83,6% (144 mil 959 viviendas), Lambayeque con 82,2% (238 mil 253 viviendas), La Libertad con 82,1% (362 mil 609 viviendas) y Áncash con 80,3% (237 mil 551 viviendas).

En tanto, la menor cobertura se detectó en los departamentos de: Ucayali con 59,6% (70 mil 140), Huánuco 58,8% (111 mil 564), Loreto con 50,1% (94 mil 947) y Puno con 47,2% (182 mil 479).

CUADRO N° 2.2
PERÚ: VIVIENDAS PARTICULARES CON OCUPANTES PRESENTES CON ACCESO A AGUA POR
RED PÚBLICA, SEGÚN DEPARTAMENTO, 2007 Y 2017
(Absoluto y porcentaje)

Departamento	Censo 2007		Censo 2017		Variación Intercensal 2007-2017		Tasa de crecimiento promedio anual
	Absoluto	%	Absoluto	%	Absoluto	%	
Total	4 073 458	63,6	6 030 161	78,3	1 956 703	48,0	4,0
Amazonas	36 290	40,8	74 602	72,8	38 312	105,6	7,5
Áncash	171 078	68,9	237 551	80,3	66 473	38,9	3,3
Apurímac	54 305	51,8	102 027	84,6	47 722	87,9	6,5
Arequipa	211 709	73,9	297 586	78,0	85 877	40,6	3,5
Ayacucho	81 064	51,2	144 959	83,6	63 895	78,8	6,0
Cajamarca	180 699	55,5	279 243	74,2	98 544	54,5	4,4
Callao	144 786	72,9	216 203	88,3	71 417	49,3	4,1
Cusco	179 897	61,3	257 475	79,6	77 578	43,1	3,6
Huancavelica	33 007	29,7	75 468	73,3	42 461	128,6	8,6
Huánuco	59 857	34,1	111 564	58,8	51 707	86,4	6,4
Ica	122 808	73,1	186 258	84,0	63 450	51,7	4,3
Junín	170 401	59,4	256 208	79,1	85 807	50,4	4,2
La Libertad	228 627	62,8	362 609	82,1	133 982	58,6	4,7
Lambayeque	155 387	64,4	238 253	82,2	82 866	53,3	4,4
Lima	1 554 739	80,9	2 115 089	87,5	560 350	36,0	3,1
Loreto	58 662	34,3	94 947	50,1	36 285	61,9	4,9
Madre de Dios	16 340	61,6	28 668	72,8	12 328	75,4	5,8
Moquegua	33 492	70,4	43 652	77,3	10 160	30,3	2,7
Pasco	22 360	34,5	40 813	63,8	18 453	82,5	6,2
Piura	216 749	58,2	329 445	70,2	112 696	52,0	4,3
Puno	130 194	36,8	182 479	47,2	52 285	40,2	3,4
San Martín	85 361	50,9	161 381	76,6	76 020	89,1	6,6
Tacna	56 756	70,7	75 166	77,1	18 410	32,4	2,8
Tumbes	33 251	68,4	48 375	79,4	15 124	45,5	3,8
Ucayali	35 639	37,8	70 140	59,6	34 501	96,8	7,0
Provincia de Lima 1/	1 423 771	82,9	1 923 300	88,4	499 529	35,1	3,1
Región Lima 2/	130 968	64,2	191 789	79,0	60 821	46,4	3,9

Nota: Red pública, incluye a las viviendas particulares que se abastecen de agua por red pública dentro de la vivienda y red pública fuera de la vivienda, pero dentro de la edificación.

1/ Comprende los 43 distritos que conforman la Provincia de Lima.

2/ Comprende las provincias: Barranca, Cajatambo, Canta, Cañete, Huaral, Huarochirí, Huaura, Oyón y Yauyos.

Fuente: INEI - Censos Nacionales de Población y Vivienda 2007 y 2017.

Durante el período intercensal 2007-2017, los departamentos de Huancavelica, Amazonas, Ucayali, San Martín, Apurímac, Huánuco y Pasco presentan un mayor incremento porcentual de viviendas con agua por red pública. Destaca el incremento en el periodo intercensal 2007 y 2017 en el departamento de Huancavelica, donde las viviendas que se abastecen de agua por red pública se incrementaron en 128,6% (42 mil 461) y Amazonas en 105,6% (38 mil 312).

GRÁFICO N° II.3
PERÚ: VIVIENDAS PARTICULARES CON OCUPANTES PRESENTES CON ACCESO
A AGUA POR RED PÚBLICA, SEGÚN DEPARTAMENTO, 2007 Y 2017
 (Porcentaje)

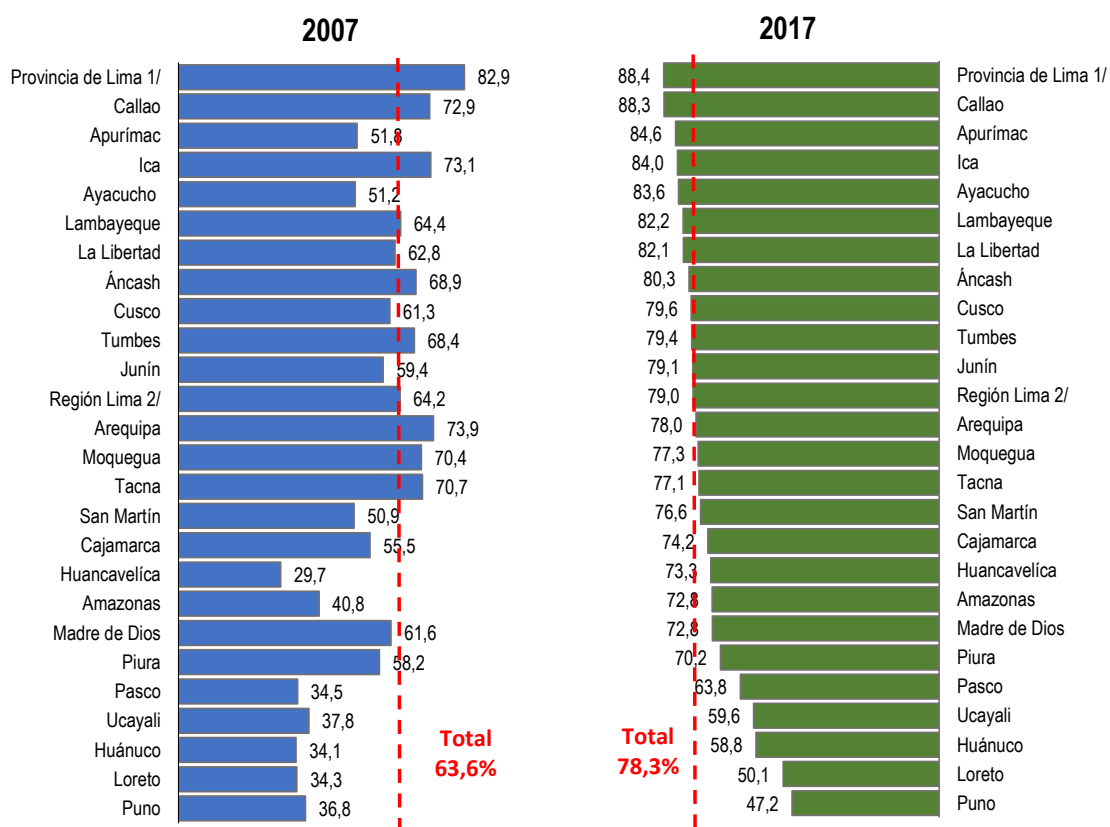

1/ Comprende los 43 distritos que conforman la Provincia de Lima.

2/ Comprende las provincias: Barranca, Cajatambo, Canta, Cañete, Huaral, Huarochirí, Huaura, Oyón y Yauyos.

Fuente: INEI - Censos Nacionales de Población y Vivienda 2007 y 2017.

Acceso a agua por red pública domiciliaria según distrito

Se ha agrupado los distritos por rangos de acuerdo al nivel de cobertura de agua por red pública domiciliaria en las viviendas particulares.

En el primer grupo que va del 90% al 100,0% se ubican 387 distritos que representan el 20,7% del total de distritos y estos a su vez agrupan a un total de 2 millones 638 mil 507 viviendas particulares que tienen agua por red pública. En este grupo destacan ocho distritos con cobertura total (100%): Totorá (Amazonas), Canis (Áncash), La Punta (Callao), Miraflores, San Isidro, San Borja, Magdalena de Mar y Pueblo Libre (Lima).

En el segundo grupo que va del 70% al 89,9% se ubican 781 distritos que representan el 41,7% del total de distritos y estos a su vez agrupan a un total de 2 millones 393 mil 260 viviendas particulares que tienen agua por red pública.

En el rango de 50% al 69,9% se encuentran 336 distritos que representan el 17,9% del total de distritos y estos a su vez agrupan 772 mil 154 viviendas particulares que tienen agua por red pública. En grupo 20% al 49,9% se ubican 233 distritos (12,4%) y representa 204 mil 467 viviendas particulares que acceden a agua por red pública domiciliaria. En el grupo de 10% a 19,9% se agrupan 58 distritos (3,1%) y 16 mil 728 viviendas particulares. Y entre el 5% y 9,9% existen 31 distritos (1,7%) y comprende 3 mil 930 viviendas particulares.

Entre 0,1% y 4,9% se encuentran 38 distritos (2,0%) y engloba a 1 mil 115 viviendas particulares. Finalmente, existen 10 distritos sin acceso a agua por red pública.

**PERÚ: VIVIENDAS PARTICULARES QUE SE ABASTECEN DE
AGUA POR RED PÚBLICA, SEGÚN DISTRITO, 2017**
(Porcentaje)

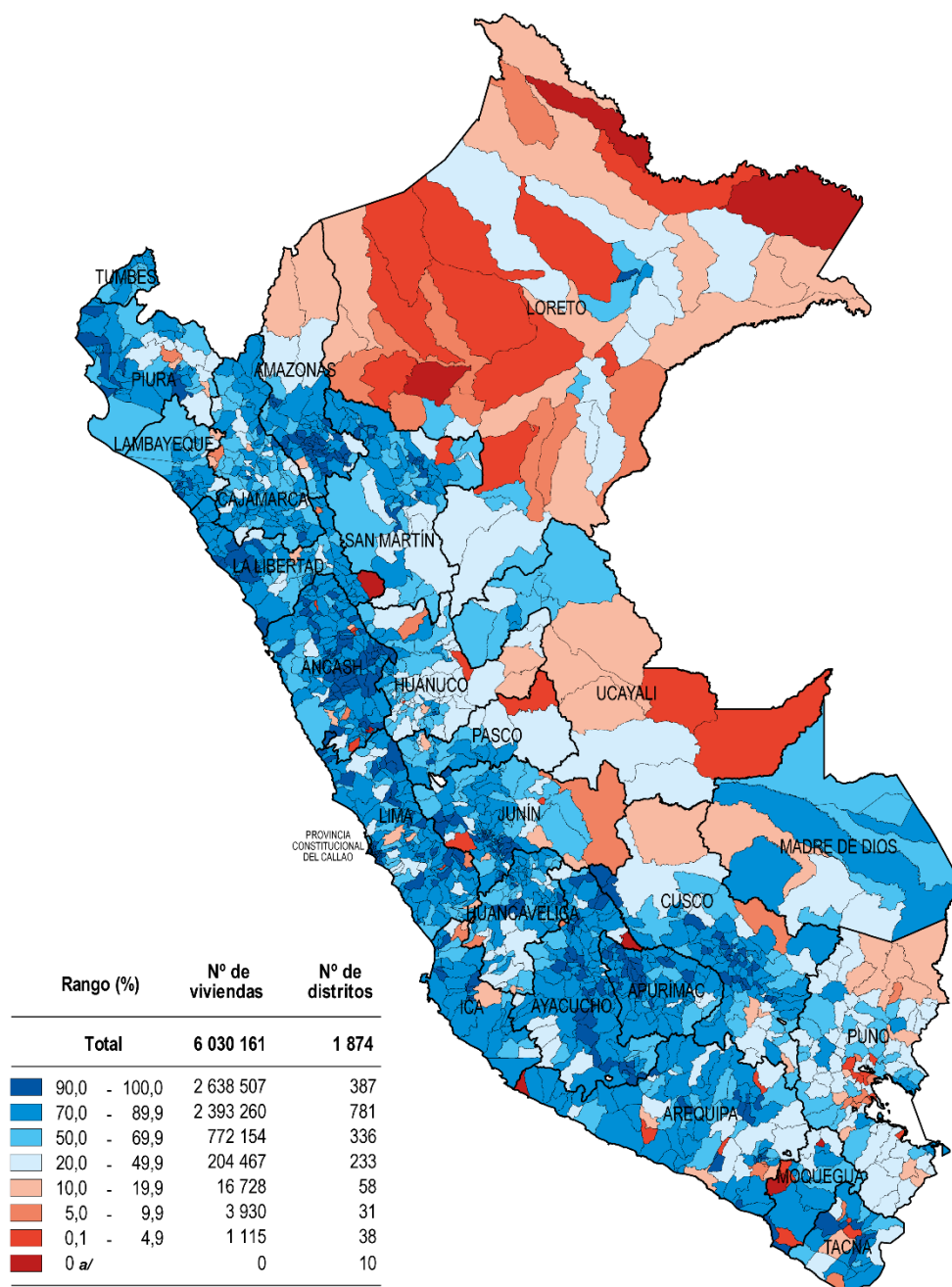

Nota: Red pública comprende dentro de la vivienda y fuera de la vivienda pero dentro de la edificación.

a/ Se refiere a los distritos que no registraron viviendas particulares que se abastecen de agua por red pública.

Fuente: Instituto Nacional de Estadística e Informática - Censo Nacional 2017. XII de Población, VII de Vivienda y III de Comunidades Indígenas.

Ley Nº 27795 - Quinta Disposición Transitoria y Final de la Ley de Demarcación y Organización Territorial: "En tanto se determina el saneamiento de los límites territoriales, conforme a la presente Ley, las delimitaciones censales y/u otros relacionados con las circunscripciones existentes son de carácter referencial".

2.1.2. Viviendas particulares censadas con ocupantes presentes que se abastecen de agua por pilón de uso público

El acceso a agua por fuentes alternas a la red pública involucra costos económicos, afecta la salud y la productividad de las personas. En el traslado precario de agua se corre el riesgo de contaminar el líquido, repercutiendo negativamente en la salud de las personas de escasos recursos económicos, que son las que disponen de este medio con mayor frecuencia que la población de otros estratos económicos.

El pilón de uso público es un tipo de conexión que consiste en un grifo ubicado en la calle u otro lugar público, independientemente de cómo sea acumulada y distribuida en la vivienda. Cuando la distribución de agua procedente de pilón de uso público se hace mediante una infraestructura operada por alguna compañía privada o municipalidad se asume un costo económico.

Viviendas particulares censadas con ocupantes presentes que se abastecen de agua por pilón de uso público, según departamento

Según el censo del 2017, el 4,7% (362 mil 121) de las viviendas particulares se abastecen de agua por pilón de uso público. En 5 departamentos más del 7% de las viviendas particulares se abastecen de agua por pilón: Tacna (13,6%), Moquegua y Arequipa en 10,8% en cada caso, Huánuco (7,8%) y Puno (7,2%).

En el período intercensal 2007-2017, los departamentos de Amazonas, Puno, San Martín, Arequipa, Apurímac, Huánuco, Cajamarca y Moquegua presentaron un mayor incremento porcentual de las viviendas particulares que se abastecen de agua por pilón.

CUADRO N° 2.3
PERÚ: VIVIENDAS PARTICULARES CON OCUPANTES PRESENTES QUE SE ABASTECEN DE AGUA
DE PILÓN DE USO PÚBLICO, SEGÚN DEPARTAMENTO, 2007 Y 2017
(Absoluto y porcentaje)

Departamento	Censo 2007		Censo 2017		Variación Intercensal 2007-2017		Tasa de crecimiento promedio anual
	Absoluto	%	Absoluto	%	Absoluto	%	
Total	243 241	3,8	362 121	4,7	118 880	48,9	4,1
Amazonas	1 377	1,5	4 769	4,7	3 392	246,3	13,2
Áncash	6 895	2,8	9 099	3,1	2 204	32,0	2,8
Apurímac	2 430	2,3	5 887	4,9	3 457	142,3	9,2
Arequipa	16 638	5,8	41 296	10,8	24 658	148,2	9,5
Ayacucho	6 527	4,1	7 247	4,2	720	11,0	1,1
Cajamarca	7 712	2,4	16 860	4,5	9 148	118,6	8,1
Callao	14 544	7,3	15 854	6,5	1 310	9,0	0,9
Cusco	9 751	3,3	15 112	4,7	5 361	55,0	4,5
Huancavelica	4 533	4,1	6 734	6,5	2 201	48,6	4,0
Huánuco	6 285	3,6	14 809	7,8	8 524	135,6	8,9
Ica	6 032	3,6	7 211	3,3	1 179	19,5	1,8
Junín	4 980	1,7	5 962	1,8	982	19,7	1,8
La Libertad	7 044	1,9	13 149	3,0	6 105	86,7	6,4
Lambayeque	13 083	5,4	13 380	4,6	297	2,3	0,2
Lima	74 108	3,9	77 068	3,2	2 960	4,0	0,4
Loreto	5 841	3,4	8 719	4,6	2 878	49,3	4,1
Madre de Dios	1 156	4,4	1 271	3,2	115	9,9	1,0
Moquegua	3 049	6,4	6 124	10,8	3 075	100,9	7,2
Pasco	2 702	4,2	3 749	5,9	1 047	38,7	3,3
Piura	18 908	5,1	31 660	6,7	12 752	67,4	5,3
Puno	9 072	2,6	27 892	7,2	18 820	207,5	11,9
San Martín	2 839	1,7	8 218	3,9	5 379	189,5	11,2
Tacna	11 641	14,5	13 295	13,6	1 654	14,2	1,3
Tumbes	2 402	4,9	2 647	4,3	245	10,2	1,0
Ucayali	3 692	3,9	4 109	3,5	417	11,3	1,1
Provincia de Lima 1/	65 324	3,8	69 695	3,2	4 371	6,7	0,6
Región Lima 2/	8 784	4,3	7 373	3,0	- 1 411	-16,1	-1,7

1/ Comprende los 43 distritos que conforman la Provincia de Lima.

2/ Comprende las provincias: Barranca, Cajatambo, Canta, Cañete, Huaral, Huarochirí, Huaura, Oyón y Yauyos.

Fuente: INEI - Censos Nacionales de Población y Vivienda 2007 y 2017.

GRÁFICO N° II.4

PERÚ: VIVIENDAS PARTICULARES CON OCUPANTES PRESENTES QUE SE ABASTECEN DE AGUA DE PILÓN DE USO PÚBLICO, SEGÚN DEPARTAMENTO, 2007 Y 2017 (Porcentaje)

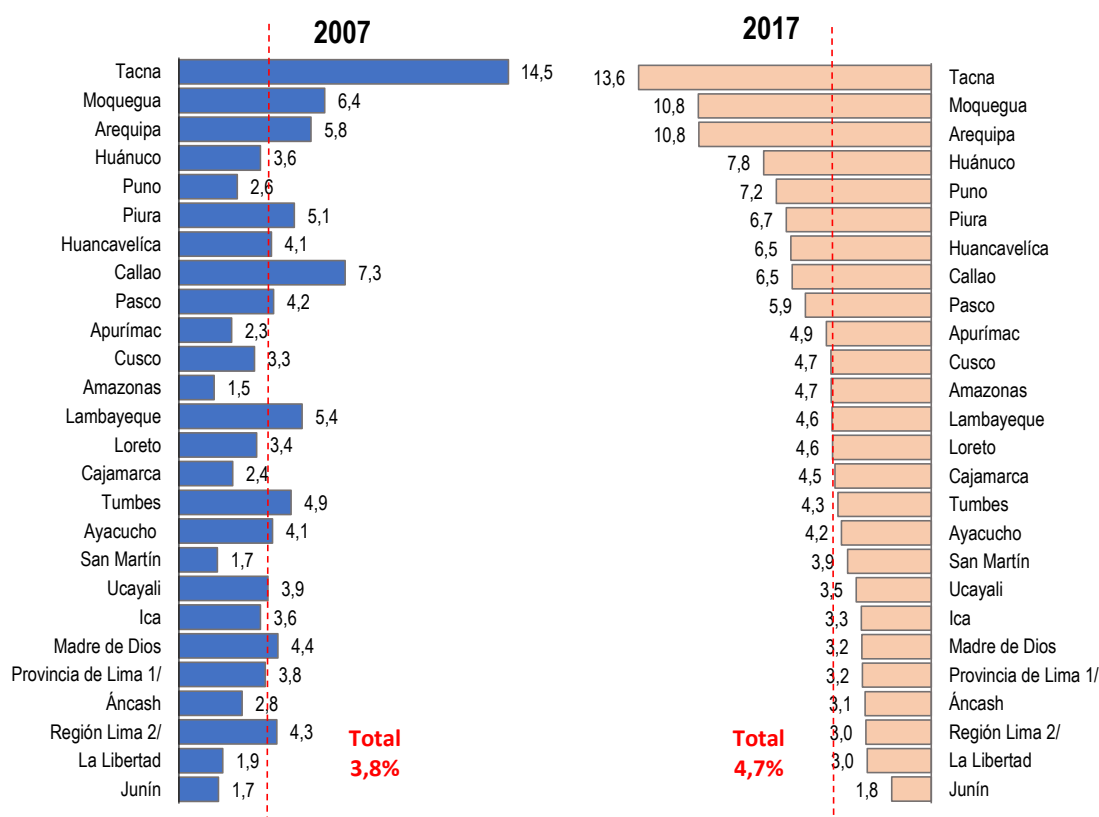

1/ Comprende los 43 distritos que conforman la Provincia de Lima.

2/ Comprende las provincias: Barranca, Cajatambo, Canta, Cañete, Huaral, Huarochirí, Huaura, Oyón y Yauyos.

Fuente: INEI - Censos Nacionales de Población y Vivienda 2007 y 2017.

Acceso a agua por pilón de uso público, según distrito

Se ha agrupado los distritos por rangos de las viviendas particulares de acuerdo al nivel de abastecimiento de agua mediante de pilón de uso público.

En el primer grupo de 50,0% a 75,7% se ubican 3 distritos que representan el 0,2% del total y estos a su vez agrupan un total de 2 mil 122 viviendas particulares que se abastecen de agua por pilón de uso público. Destacan los distritos de El Algarrobal con 75,7% (Moquegua), le siguen los distritos Pisuquia con 69,6% (Amazonas), Goyllarisquizga 50,0% (Pasco).

En el segundo grupo de 30,0% a 49,9% están 12 distritos (0,6%) y comprende 11 mil 848 viviendas. En el tercer rango de 10% a 29,9% se encuentran 236 distritos con 137 mil 905 viviendas particulares.

En el cuarto grupo que va del 0,01% a 9,9%, se encuentran 1385 (73,9%) y estos a su vez agrupan a 210 mil 246 viviendas particulares que se abastecen con agua por pilón de uso público. En 238 distritos ninguna vivienda particular se abastece de agua proveniente de pilón de uso público y se encuentran principalmente en los departamentos de Áncash (53 distritos), Lima (35 distritos), Amazonas (31 distritos), Arequipa (17 distritos), Ayacucho (17 distritos), entre otros.

**PERÚ: VIVIENDAS PARTICULARES QUE SE ABASTECEN DE AGUA
POR PILÓN DE USO PÚBLICO, SEGÚN DISTRITO, 2017**
(Porcentaje)

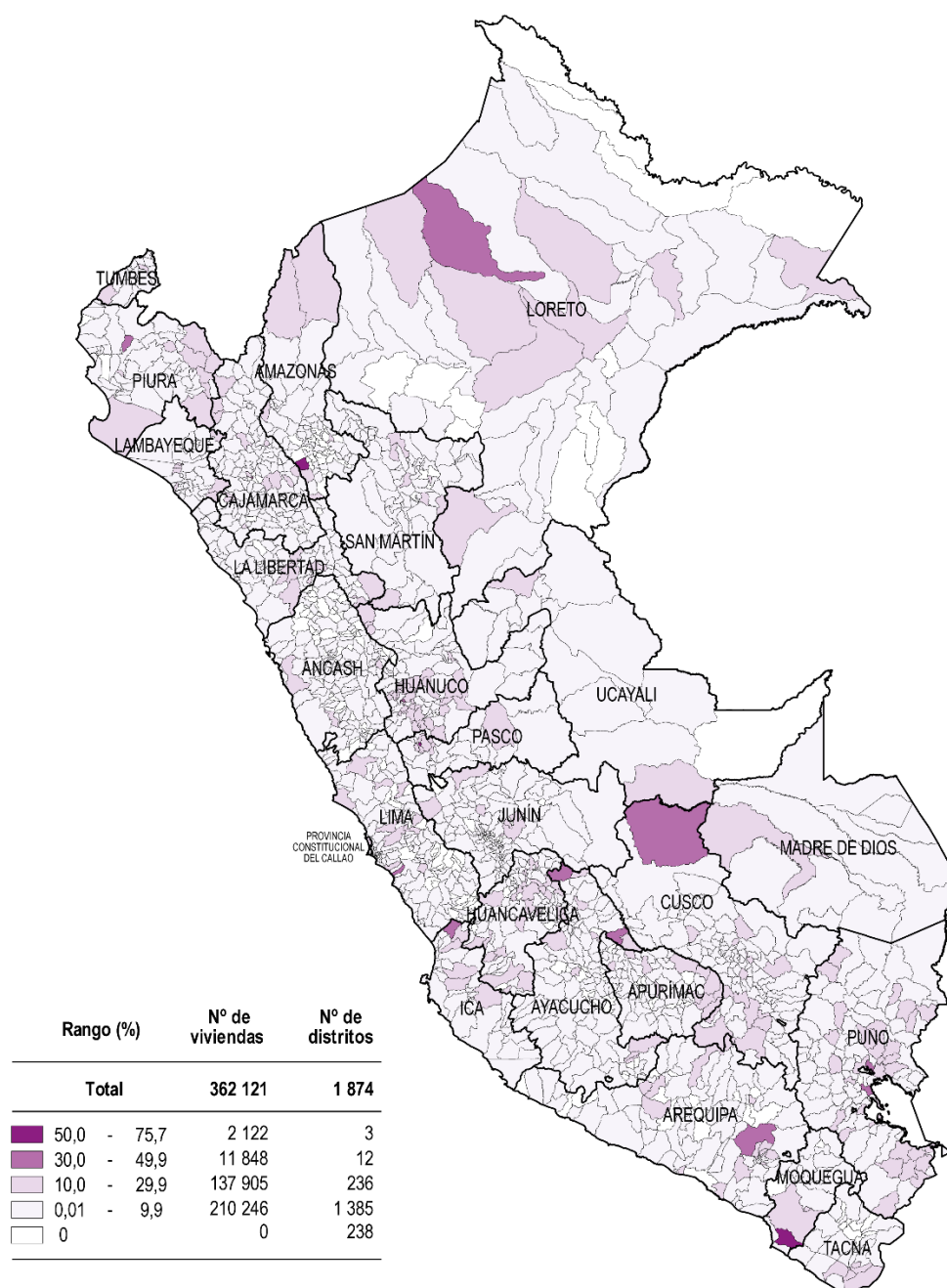

Fuente: Instituto Nacional de Estadística e Informática - Censo Nacional 2017: XII de Población, VII de Vivienda y III de Comunidades Indígenas.

Ley Nº 27795 - Quinta Disposición Transitoria y Final de la Ley de Demarcación y Organización Territorial: "En tanto se determina el saneamiento de los límites territoriales, conforme a la presente Ley, las delimitaciones censales y/u otras relacionadas con las circunscripciones existentes son de carácter referencial".

2.1.3. Viviendas particulares censadas con ocupantes presentes que se abastecen de agua de pozo (subterránea)

La conexión por pozo permite obtener agua del subsuelo, que puede estar ubicado dentro o fuera de la vivienda particular. Según el Censo del 2017, el 7,3% de las viviendas particulares que equivale 562 mil 275, se abastecen de agua por pozo.

Viviendas particulares censadas con ocupantes presentes que se abastecen de agua de pozo, según departamento

A nivel departamental, superan el 10,0% las viviendas particulares de Puno con 35,4% (136 mil 746), Ucayali 24,4% (28 mil 766), Loreto 16,7% (31 mil 711), Huánuco 16,5% (31 mil 309), Pasco 14,9% (9 mil 528), Cajamarca 13,2% (49 mil 786), Madre de Dios 12,5% (4 mil 923), Huancavelica 11,6% (11 mil 928) y Junín 10,1% (32 mil 840).

CUADRO N° 2.4
PERÚ: VIVIENDAS PARTICULARES CON OCUPANTES PRESENTES QUE SE ABASTECEN DE AGUA
DE POZO (SUBTERRÁNEA), SEGÚN DEPARTAMENTO, 2007 Y 2017
(Absoluto y porcentaje)

Departamento	Censo 2007		Censo 2017		Variación Intercensal 2007-2017		Tasa de crecimiento promedio anual
	Absoluto	%	Absoluto	%	Absoluto	%	
Total	515 589	8,1	562 275	7,3	46 686	9,1	0,9
Amazonas	9 248	10,4	10 047	9,8	799	8,6	0,8
Áncash	15 597	6,3	13 430	4,5	- 2 167	-13,9	-1,5
Apurímac	2 896	2,8	7 059	5,9	4 163	143,8	9,3
Arequipa	8 097	2,8	9 775	2,6	1 678	20,7	1,9
Ayacucho	5 670	3,6	9 204	5,3	3 534	62,3	5,0
Cajamarca	51 253	15,8	49 786	13,2	- 1 467	-2,9	-0,3
Callao	2 573	1,3	1 188	0,5	- 1 385	-53,8	-7,4
Cusco	8 962	3,1	27 745	8,6	18 783	209,6	12,0
Huancavelica	6 004	5,4	11 928	11,6	5 924	98,7	7,1
Huánuco	16 167	9,2	31 309	16,5	15 142	93,7	6,8
Ica	12 202	7,3	7 238	3,3	- 4 964	-40,7	-5,1
Junín	12 514	4,4	32 840	10,1	20 326	162,4	10,1
La Libertad	47 317	13,0	33 793	7,6	- 13 524	-28,6	-3,3
Lambayeque	42 533	17,6	21 250	7,3	- 21 283	-50,0	-6,7
Lima	48 357	2,5	39 185	1,6	- 9 172	-19,0	-2,1
Loreto	35 432	20,7	31 711	16,7	- 3 721	-10,5	-1,1
Madre de Dios	3 617	13,6	4 923	12,5	1 306	36,1	3,1
Moquegua	434	0,9	3 141	5,6	2 707	623,7	21,9
Pasco	3 340	5,2	9 528	14,9	6 188	185,3	11,0
Piura	21 457	5,8	20 132	4,3	- 1 325	-6,2	-0,6
Puno	112 565	31,8	136 746	35,4	24 181	21,5	2,0
San Martín	18 303	10,9	17 252	8,2	- 1 051	-5,7	-0,6
Tacna	2 777	3,5	3 633	3,7	856	30,8	2,7
Tumbes	1 023	2,1	666	1,1	- 357	-34,9	-4,2
Ucayali	27 251	28,9	28 766	24,4	1 515	5,6	0,5
Provincia de Lima 1/	30 752	1,8	23 016	1,1	- 7 736	-25,2	-2,9
Región Lima 2/	17 605	8,6	16 169	6,7	- 1 436	-8,2	-0,8

1/ Comprende los 43 distritos que conforman la Provincia de Lima.

2/ Comprende las provincias: Barranca, Cajatambo, Canta, Cañete, Huaral, Huarochirí, Huaura, Oyón y Yauyos.

Fuente: INEI - Censos Nacionales de Población y Vivienda 2007 y 2017.

Los departamentos que registran porcentajes de abastecimiento de agua de pozo por encima del 10,0% se encuentra Puno (35,4%), Ucayali (24,4%), Loreto (16,7%), Huánuco (16,5%), Pasco (14,9%), Cajamarca (13,2%), Madre de Dios (12,5%), Huancavelica (11,6%) y Junín (10,1%).

La cobertura del abastecimiento de agua subterránea decreció principalmente en la Provincia Constitucional del Callao, Lambayeque, Ica y Tumbes.

GRÁFICO N° II.5
PERÚ: VIVIENDAS PARTICULARES CON OCUPANTES PRESENTES QUE SE ABASTECEN
DE AGUA DE POZO (SUBTERRÁNEA), SEGÚN DEPARTAMENTO, 2007 Y 2017
 (Porcentaje)

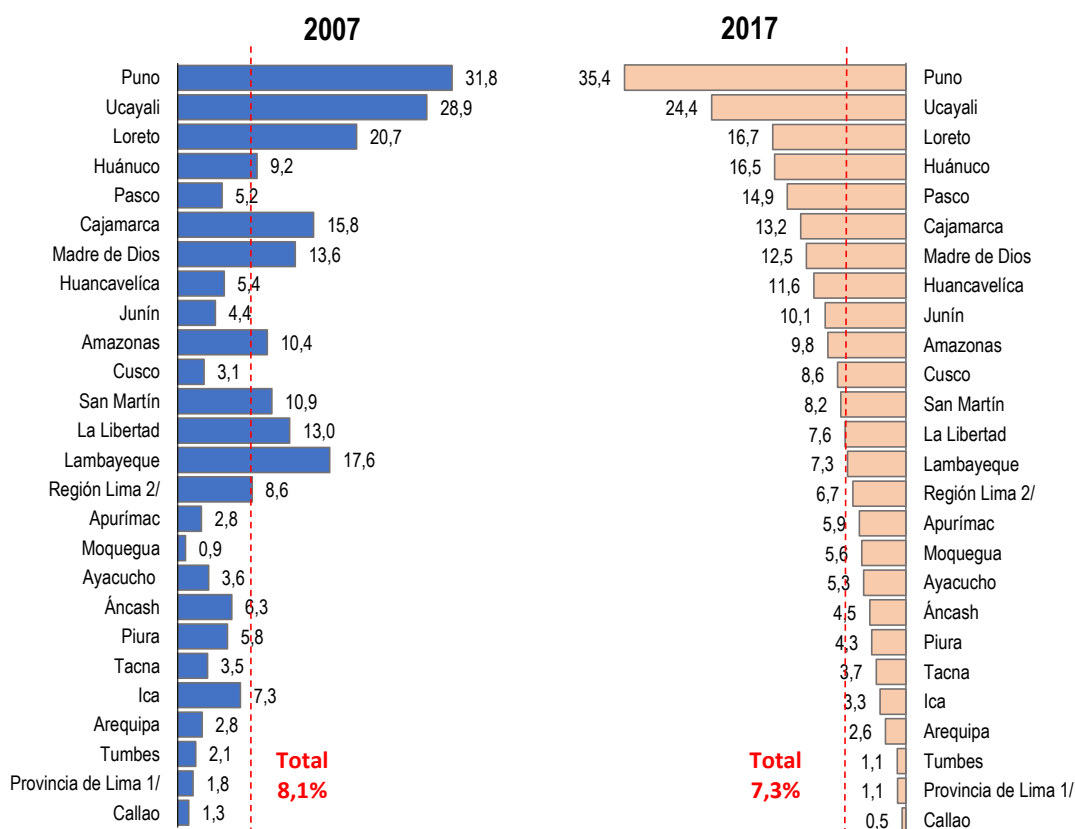

1/ Comprende los 43 distritos que conforman la Provincia de Lima.

2/ Comprende las provincias: Barranca, Cajatambo, Canta, Cañete, Huaral, Huarochirí, Huaura, Oyón y Yauyos.

Fuente: INEI - Censos Nacionales de Población y Vivienda 2007 y 2017.

Viviendas particulares censadas con ocupantes presentes que se abastecen de agua de pozo, según distrito

En los distritos el nivel de uso de agua subterránea en las viviendas particulares va desde un nivel de 0.001% hasta el 97,0%.

En el primer grupo de 70,0% al 97,0% se ubican 20 distritos que representan el 1,1% del total y agrupan a un total de 30 mil 729 viviendas particulares que usan agua por pozo. Destacan en este grupo los distritos del departamento de Puno: Pilcuyo (97,0%), Caminaca (96,6%), Caracoto (91,1%), Taraco (89,1%), Samán (88,5%) y San Juan de Salinas (86,6%). En el segundo grupo que va del 50,0% al 69,9% se ubican 40 distritos que representan el 2,1% del total y agrupan a 43 mil 291 viviendas particulares que usan agua de pozo.

En el rango de 30% a 49,9% se agrupan 134 distritos con 117 mil 659 viviendas particulares. En el cuarto grupo de 10 a 29,9% están 557 distritos con 245 mil 213 viviendas particulares. En el rango que va del 0,001% al 9,9% se ubican 1 mil 73 distritos que representan el 57,3% y agrupan a 125 mil 383 viviendas particulares. En 50 distritos el total de viviendas particulares no se abastecen de agua por pozo.

PERÚ: VIVIENDAS PARTICULARES QUE SE ABASTECEN DE AGUA SUBTERRÁNEA (POZO), SEGÚN DISTRITO, 2017
(Porcentaje)

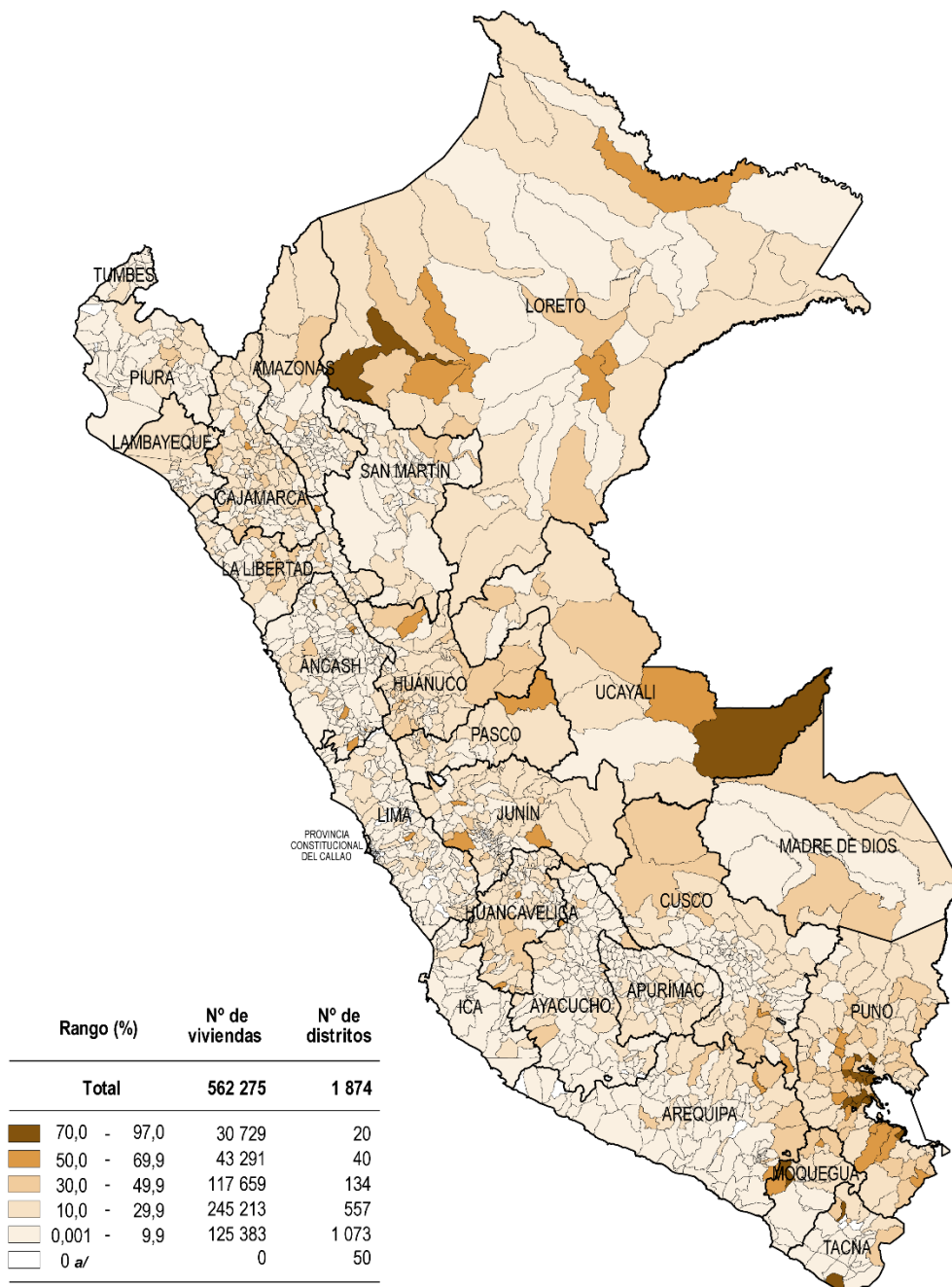

a/ Ninguna vivienda particular de estos distritos se abastece de agua subterránea (pozo).

Fuente: Instituto Nacional de Estadística e Informática - Censo Nacional 2017: XII de Población, VII de Vivienda y III de Comunidades Indígenas.

Ley Nº 27795 - Quinta Disposición Transitoria y Final de la Ley de Demarcación y Organización Territorial: "En tanto se determina el saneamiento de los límites territoriales, conforme a la presente Ley, las delimitaciones censales y/u otros relacionados con las circunscripciones existentes son de carácter referencial".

2.1.4. Viviendas particulares censadas con ocupantes presentes con déficit en la cobertura de agua por red pública

Se considera que existe déficit de acceso al agua por red pública domiciliaria, cuando los ocupantes de las viviendas particulares se abastecen de agua por camión cisterna, manantial, puquio, río, acequia, lago, laguna u otro.

Los resultados del Censo Nacional 2017: XII de Población y VII de Vivienda, revelan que, 744 mil 343 viviendas particulares, presentan déficit de cobertura de agua por red pública domiciliaria, lo cual representa el 9,7% del total de viviendas particulares; en comparación con el Censo del año 2007 disminuyó en 52,5% (-823 mil 500 viviendas).

Déficit en la cobertura de agua por red pública, según departamento

Según departamento, las viviendas particulares de Loreto (28,6%), Piura (18,8%), Huánuco (16,9%) y Pasco (15,4%) son los que presentan mayor déficit de cobertura de agua por red pública domiciliaria. En tanto, la Provincia Constitucional del Callao es la que muestra el menor déficit de cobertura de agua por red pública, registrando el 4,7% en comparación con el 2007 disminuyó en 68,5% (-25 mil 204), seguido de la provincia de Lima (7,3%), comparado con el Censo del 2007 disminuyó en 19,7% (39 mil 55).

CUADRO N° 2.5

PERÚ: VIVIENDAS PARTICULARES CON OCUPANTES PRESENTES CON DÉFICIT DE COBERTURA DE AGUA
POR RED PÚBLICA DOMICILIARIA, SEGÚN DEPARTAMENTO, 2007 Y 2017

(Absoluto y porcentaje)

Departamento	Censo 2007		Censo 2017		Variación Intercensal (2007-2017)	
	Absoluto	%	Absoluto	%	Absoluto	%
Total	1 567 843	24,5	744 343	9,7	- 823 500	-52,5
Amazonas	42 115	47,3	12 989	12,7	- 29 126	-69,2
Áncash	54 828	22,1	35 819	12,1	- 19 009	-34,7
Apurímac	45 156	43,1	5 575	4,6	- 39 581	-87,7
Arequipa	49 847	17,4	32 731	8,6	- 17 116	-34,3
Ayacucho	65 000	41,1	11 934	6,9	- 53 066	-81,6
Cajamarca	85 735	26,3	30 334	8,1	- 55 401	-64,6
Prov. Const. del Callao	36 779	18,5	11 575	4,7	- 25 204	-68,5
Cusco	94 974	32,3	23 240	7,2	- 71 734	-75,5
Huancavelica	67 731	60,9	8 866	8,6	- 58 865	-86,9
Huánuco	93 225	53,1	32 131	16,9	- 61 094	-65,5
Ica	26 881	16,0	20 972	9,5	- 5 909	-22,0
Junín	99 140	34,5	29 065	9,0	- 70 075	-70,7
La Libertad	81 238	22,3	32 311	7,3	- 48 927	-60,2
Lambayeque	30 268	12,5	17 086	5,9	- 13 182	-43,6
Lima	244 745	12,7	186 705	7,7	- 58 040	-23,7
Loreto	70 896	41,5	54 149	28,6	- 16 747	-23,6
Madre de Dios	5 403	20,4	4 519	11,5	- 884	-16,4
Moquegua	10 582	22,3	3 540	6,3	- 7 042	-66,5
Pasco	36 380	56,2	9 848	15,4	- 26 532	-72,9
Piura	115 073	30,9	88 035	18,8	- 27 038	-23,5
Puno	102 007	28,8	39 554	10,2	- 62 453	-61,2
San Martín	61 084	36,4	23 939	11,4	- 37 145	-60,8
Tacna	9 077	11,3	5 451	5,6	- 3 626	-39,9
Tumbes	11 962	24,6	9 214	15,1	- 2 748	-23,0
Ucayali	27 717	29,4	14 761	12,5	- 12 956	-46,7
Provincia de Lima 1/	198 244	11,5	159 189	7,3	- 39 055	-19,7
Región Lima 2/	46 501	22,8	27 516	11,3	- 18 985	-40,8

Nota: Déficit incluye a las viviendas particulares que se abastecen de agua por camión-cisterna, manantial o puquio, río, acequia, lago, laguna, vecino u otro.

1/ Comprende los 43 distritos que conforman la Provincia de Lima.

2/ Comprende las provincias: Barranca, Cajatambo, Canta, Cañete, Huaral, Huarochirí, Huaura, Oyón y Yauyos.

Fuente: INEI - Censos Nacionales de Población y Vivienda 2007 y 2017.

GRÁFICO N° II.6
PERU: VIVIENDAS PARTICULARES CON OCUPANTES PRESENTES CON DÉFICIT DE COBERTURA DE AGUA POR
RED PÚBLICA, SEGÚN DEPARTAMENTO, 2007 Y 2017
 (Porcentaje)

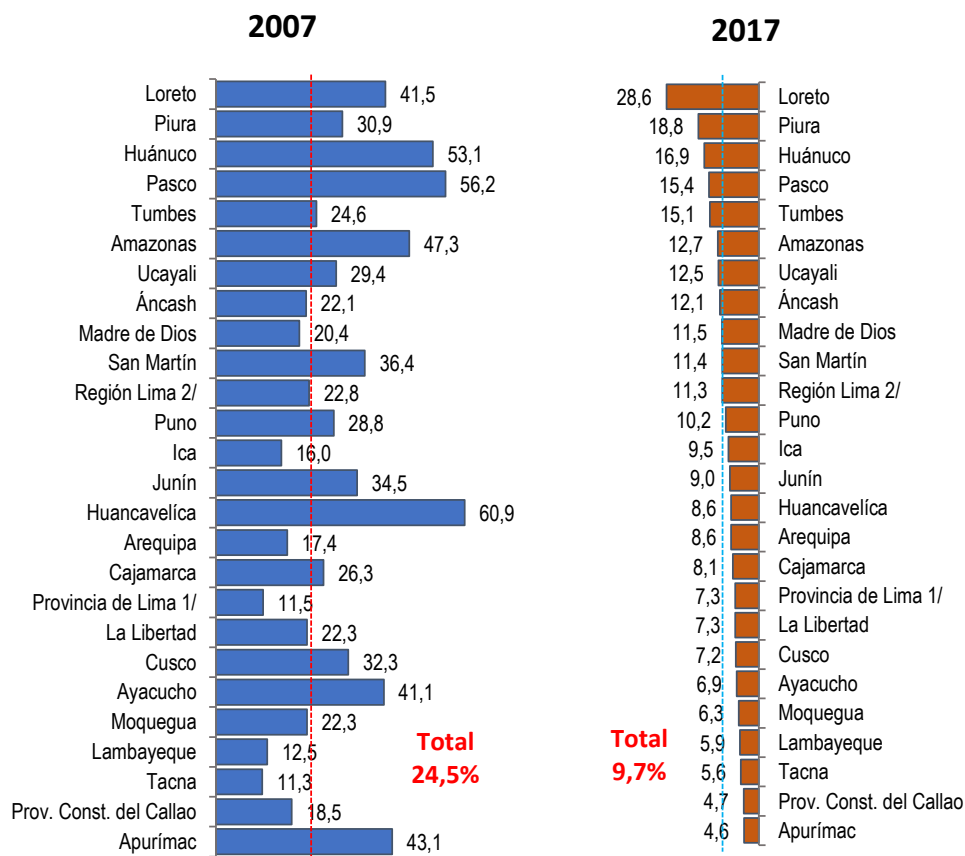

Nota: Déficit incluye a las viviendas particulares que se abastecen de agua por camión-cisterna, manantial o puquio, río, acequia, lago, laguna, vecino u otro.

1/ Comprende los 43 distritos que conforman la Provincia de Lima.

2/ Comprende las provincias: Barranca, Cajatambo, Canta, Cañete, Hualar, Huarochiri, Huaura, Oyón y Yauyos.

Fuente: INEI - Censos Nacionales de Población y Vivienda 2007 y 2017.

2.2. Viviendas particulares censadas con ocupantes presentes según frecuencia en días y horas de tenencia de agua por red pública

En el Censo del 2017 se indagó acerca de la frecuencia en días y horas de la tenencia de agua proveniente de red pública (dentro de la vivienda y fuera de la vivienda pero dentro de la edificación).

Los beneficios de contar con agua por red pública y con frecuencia en la vivienda son muy importantes, tanto para la salud de las personas como en la asistencia escolar, principalmente de las mujeres y las niñas ya no tienen que caminar kilómetros para ir a buscar agua cada día, disponen de más tiempo para estudiar.

2.2.1. Viviendas particulares censadas con ocupantes presentes que tiene agua por red pública a diario

Los resultados del Censo Nacional 2017: XII de Población y VII de Vivienda, revelan que en el país 6 millones 30 mil 161 viviendas particulares disponen del servicio de agua por red pública domiciliaria. De estos 5 millones 299 mil 509 viviendas tienen agua todos los días de la semana que representa el 87,9% del total; en tanto el 12,1% algunos días, que equivale 730 mil 652 viviendas particulares.

En el período intercensal 2007-2017 las viviendas particulares que disponen de agua por red pública todos los días de la semana se ha incrementado en 42,7%, es decir en 1 millón 587 mil 45 viviendas, con una tasa de crecimiento promedio anual de 3,6%. En tanto, los que tienen algunos días de la semana aumentaron en 102,4% (369 mil 658 viviendas) a una tasa de crecimiento promedio anual de 7,3%.

CUADRO N° 2.6
PERÚ: VIVIENDAS PARTICULARES CON OCUPANTES PRESENTES QUE TIENEN AGUA POR RED PÚBLICA EN EL DOMICILIO, SEGÚN FRECUENCIA DE ABASTECIMIENTO, 2007 Y 2017
(Absoluto y porcentaje)

Frecuencia de abastecimiento	Censo 2007		Censo 2017		Incremento intercensal 2007 - 2017		Tasa de crecimiento promedio anual
	Absoluto	%	Absoluto	%	Absoluto	%	
Total	4 073 458	100,0	6 030 161	100,0	1 956 703	48,0	4,0
Todos los días de la semana	3 712 464	91,1	5 299 509	87,9	1 587 045	42,7	3,6
Algunos días de la semana	360 994	8,9	730 652	12,1	369 658	102,4	7,3

Nota: Red pública comprende a las viviendas que se abastecen de agua por red pública dentro de la vivienda y red pública fuera de la vivienda pero dentro de la edificación.

Fuente: INEI - Censos Nacionales de Población y Vivienda 2007 y 2017.

GRÁFICO N° II.7
PERÚ: VIVIENDAS PARTICULARES CON OCUPANTES PRESENTES QUE TIENEN AGUA POR RED PÚBLICA EN EL DOMICILIO, SEGÚN FRECUENCIA DE ABASTECIMIENTO, 2007 Y 2017
 (Absoluto y porcentaje)

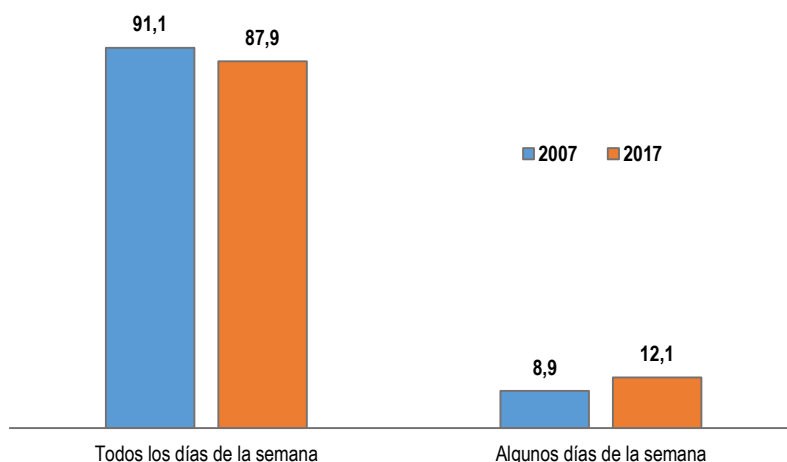

Nota: Red pública, comprende a las viviendas que se abastecen de agua por red pública dentro de la vivienda y red pública fuera de la vivienda pero dentro de la edificación.

Fuente: INEI - Censos Nacionales de Población y Vivienda 2007 y 2017.

Viviendas particulares censadas con ocupantes presentes que tiene agua por red pública a diario, según departamento

Según departamento, en ocho de ellos la cobertura diaria de agua por red pública en el domicilio superan el 90%: Provincia Constitucional del Callao (96,1%), Provincia de Lima (94,0%), Tacna (93,5%), Lambayeque y Arequipa (92,6% en cada caso), Ucayali (91,8%), Madre de Dios (91,0%) y Moquegua (90,7%). En tanto, la menor cobertura de agua todos los días de la semana se presenta en los departamentos de Amazonas (76,4%), Piura (70,2%), Ica (69,1%), Pasco (66,9%) y Tumbes (63,0%).

CUADRO N° 2.7
PERÚ: VIVIENDAS PARTICULARES CON OCUPANTES PRESENTES QUE TIENEN
COBERTURA DE AGUA POR RED PÚBLICA DOMICILIARIA TODOS LOS DÍAS DE LA
SEMANA, SEGÚN DEPARTAMENTO, 2007 Y 2017

(Absoluto y porcentaje)

Departamento	Censo 2007		Censo 2017	
	Tienen agua todos los días	%	Tienen agua todos los días	%
Total	3 712 464	91,1	5 299 509	87,9
Amazonas	30 719	84,6	57 027	76,4
Áncash	156 190	91,3	212 713	89,5
Apurímac	49 777	91,7	90 404	88,6
Arequipa	199 142	94,1	275 702	92,6
Ayacucho	73 850	91,1	126 504	87,3
Cajamarca	161 025	89,1	235 799	84,4
Callao	141 530	97,8	207 829	96,1
Cusco	162 984	90,6	225 890	87,7
Huancavelica	29 483	89,3	65 682	87,0
Huánuco	55 104	92,1	95 370	85,5
Ica	87 580	71,3	128 614	69,1
Junín	152 577	89,5	220 629	86,1
La Libertad	174 978	76,5	295 015	81,4
Lambayeque	149 292	96,1	220 734	92,6
Lima	1 494 489	96,1	1 974 302	93,3
Loreto	53 556	91,3	80 251	84,5
Madre de Dios	14 507	88,8	26 078	91,0
Moquegua	25 208	75,3	39 589	90,7
Pasco	14 319	64,0	27 309	66,9
Piura	172 123	79,4	231 278	70,2
Puno	122 141	93,8	157 287	86,2
San Martín	76 224	89,3	140 354	87,0
Tacna	54 862	96,7	70 257	93,5
Tumbes	26 797	80,6	30 482	63,0
Ucayali	34 007	95,4	64 410	91,8
Provincia de Lima 1/	1 377 268	96,7	1 808 382	94,0
Región Lima 2/	117 221	89,5	165 920	86,5

Nota: Red pública, comprende a las viviendas que se abastecen de agua por red pública dentro de la vivienda y red pública fuera de la vivienda pero dentro de la edificación.

1/ Comprende los 43 distritos que conforman la Provincia de Lima.

2/ Comprende las provincias: Barranca, Cajatambo, Canta, Cañete, Huaral, Huarochirí, Huaura, Oyón y Yauyos.

Fuente: INEI - Censos Nacionales de Población y Vivienda 2007 y 2017.

GRÁFICO N° II.8

PERÚ: VIVIENDAS PARTICULARES QUE TIENEN COBERTURA DE AGUA POR RED PÚBLICA
TODOS LOS DÍAS DE LA SEMANA, SEGÚN DEPARTAMENTO, 2007 Y 2017

(Porcentaje)

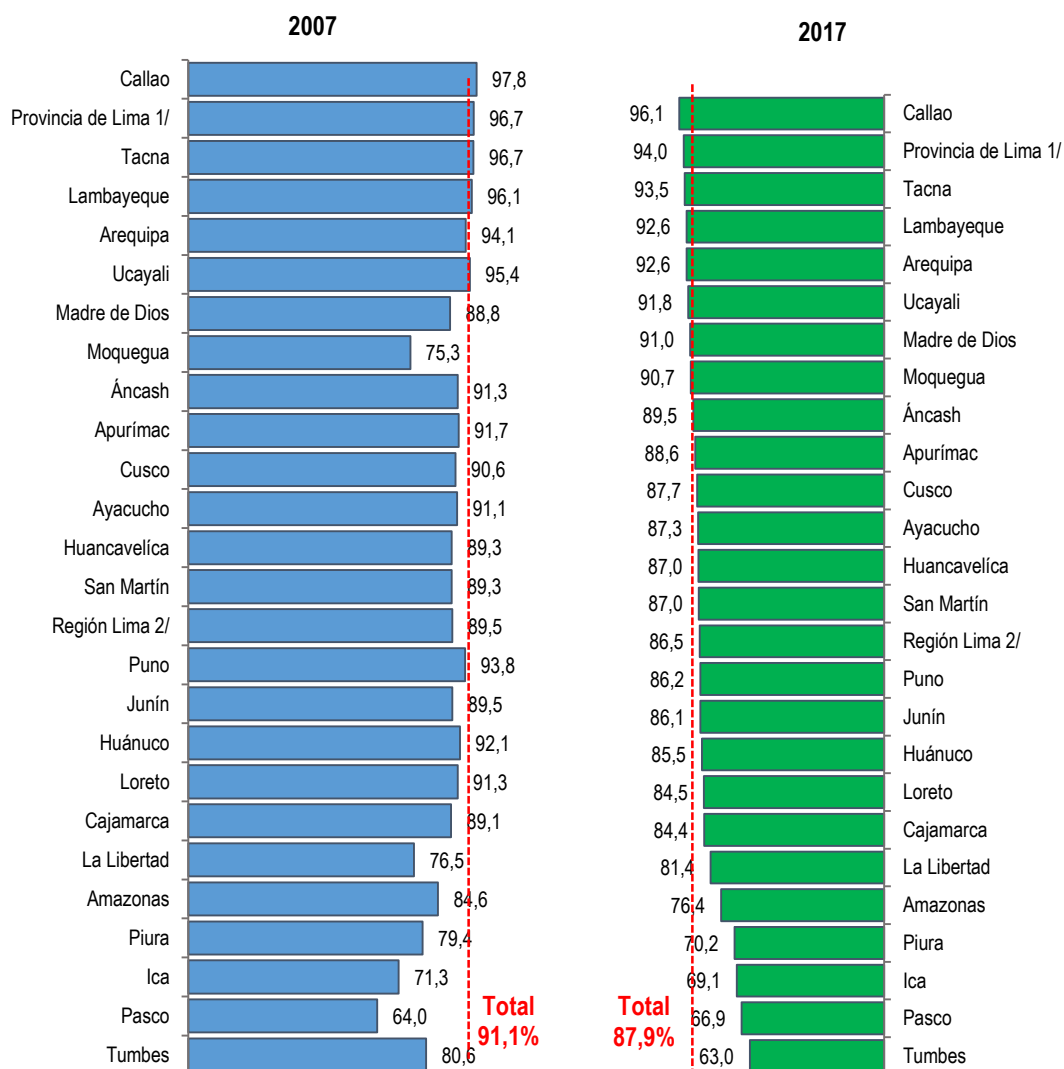

Nota: Red pública, incluye a las viviendas particulares que se abastecen de agua por camión-cisterna, manantial o puquio, río, acequia, lago, laguna u otro.

1/ Comprende los 43 distritos que conforman la Provincia de Lima.

2/ Comprende las provincias: Barranca, Cajatambo, Canta, Cañete, Huaral, Huarochirí, Huaura, Oyón y Yauyos.

Fuente: INEI - Censos Nacionales de Población y Vivienda 2007 y 2017.

Agua por red pública a diario según distrito

De los 1874 distritos que existen en el país, en 1863 existe al menos una vivienda particular que tiene agua por red pública todos los días de la semana, beneficiando a 5 millones 299 mil 509 viviendas particulares. En 884 distritos entre el 90,0% y 100,0% de las viviendas particulares (3 millones 607 mil 728) tienen cobertura de agua por red pública todos los días de la semana. En 700 distritos entre el 70,0% a 89,9% (Un millón 474 mil 810). En 153 distritos entre el 50% a 69,9% (144 mil 108 viviendas particulares).

En 56 distritos, el 30,0% a 49,9% (48 mil 420). En 23 distritos entre 20,0% a 29,9% de las viviendas particulares (18 mil 143) tiene este servicio a diario. En otros 23 distritos entre el 10,0% y 19,9% (4 mil 499). En 24 distritos entre 1,1% a 9,9% que involucra 1801 viviendas particulares. En tanto, en 11 distritos ninguna vivienda particular tiene agua por red pública con frecuencia diaria. Estos distritos se ubican 3 en Áncash, 2 en Loreto y Moquegua y 1 en Arequipa, Ayacucho, La Libertad y Lima (en cada caso).

**PERÚ: VIVIENDAS PARTICULARES QUE TIENEN COBERTURA DE AGUA POR RED PÚBLICA,
TODOS LOS DÍAS DE LA SEMANA, SEGÚN DISTRITOS, 2017**
(Porcentaje)

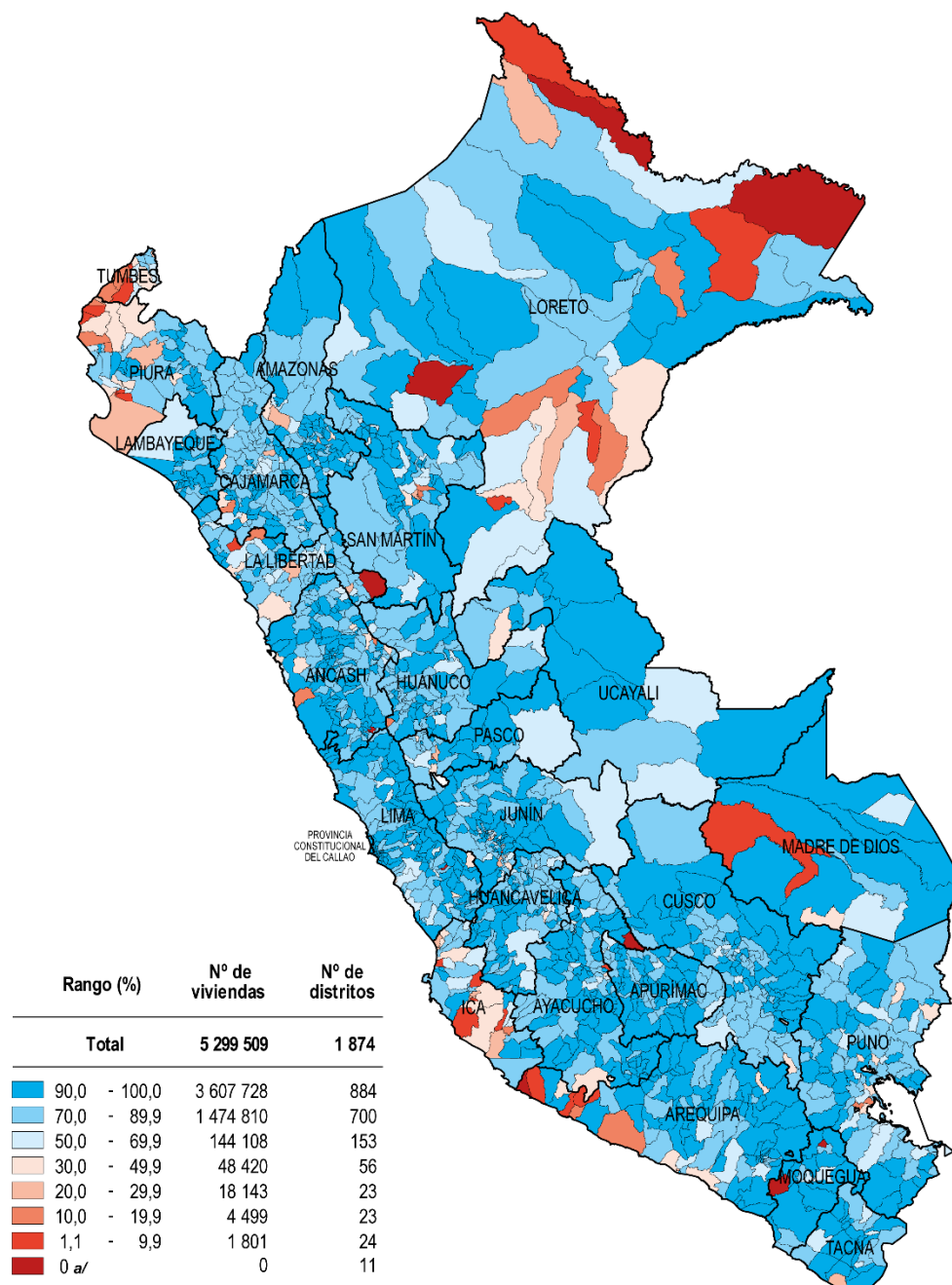

Nota: Red pública comprende dentro de la vivienda y fuera de la vivienda pero dentro de la edificación.
a/ Se refiere a los distritos que no registraron viviendas particulares por red pública todos los días de la semana.

Fuente: Instituto Nacional de Estadística e Informática - Censo Nacional 2017: XII de Población, VII de Vivienda y III de Comunidades Indígenas.

Ley N° 27795 - Quinta Disposición Transitoria y Final de la Ley de Demarcación y Organización Territorial: "En tanto se determina el saneamiento de los límites territoriales, conforme a la presente Ley, las delimitaciones censales y/u otros relacionados con las circunscripciones existentes son de carácter referencial".

2.2.2. Viviendas particulares censadas con ocupantes presentes según número de horas diarias de tenencia de agua por red pública

Los resultados del Censo Nacional 2017: XII de Población y VII de Vivienda, revelan que existe en el país 5 millones 299 mil 509 viviendas particulares censadas con ocupantes presentes que disponen del servicio de agua todos los días de la semana.

De este total, el 64,3% (3 millones 406 mil 943) de las viviendas disponen de este servicio las 24 horas del día; el 3,9% (208 mil 331 viviendas) de 15 a 23 horas diarias; el 11,0% (585 mil 387 viviendas) de 8 a 14 horas diarias, el 9,9% (525 mil 197 viviendas) de 4 a 7 horas y el 10,8% (573 mil 651 viviendas) de 1 a 3 horas diarias.

Durante el período intercensal 2007 – 2017, las viviendas particulares que disponen de agua las 24 horas del día fue la que presentó un mayor incremento, 51,3% que equivale a 1 millón 155 mil 86 viviendas particulares. Otros importantes incrementos se observan en las viviendas particulares que disponen de agua de 1 a 3 horas diarias con 45,5% (179 mil 412 viviendas), así como en aquellas que disponen de agua de 4 a 7 horas en 29,7% (120 mil 344).

CUADRO N° 2.8

PERÚ: VIVIENDAS PARTICULARES CON OCUPANTES PRESENTES QUE DISPONEN DE AGUA POR RED PÚBLICA TODOS LOS DÍAS DE LA SEMANA, SEGÚN NÚMERO DE HORAS AL DÍA, 2007 Y 2017

(Absoluto y porcentaje)

Número de horas	Censo 2007		Censo 2017		Incremento intercensal 2007 - 2017		Tasa de crecimiento promedio anual
	Absoluto	%	Absoluto	%	Absoluto	%	
Total	3 712 464	100,0	5 299 509	100,0	1 587 045	42,7	3,6
1 a 3 horas	394 239	10,6	573 651	10,8	179 412	45,5	3,8
4 a 7 horas	404 853	10,9	525 197	9,9	120 344	29,7	2,6
8 a 14 horas	475 140	12,8	585 387	11,0	110 247	23,2	2,1
15 a 23 horas	186 375	5,0	208 331	3,9	21 956	11,8	1,1
24 horas	2 251 857	60,7	3 406 943	64,3	1 155 086	51,3	4,2

Nota: Red pública, comprende a las viviendas que se abastecen de agua por red pública dentro de la vivienda y red pública fuera de la vivienda pero dentro de la edificación.

Fuente: INEI - Censos Nacionales de Población y Vivienda 2007 y 2017.

GRÁFICO N° II.9
PERÚ: VIVIENDAS PARTICULARES CON OCUPANTES PRESENTES QUE DISPONEN DE AGUA POR RED PÚBLICA TODOS LOS DÍAS DE LA SEMANA, SEGÚN NÚMERO DE HORAS AL DÍA, 2007 Y 2017
 (Porcentaje)

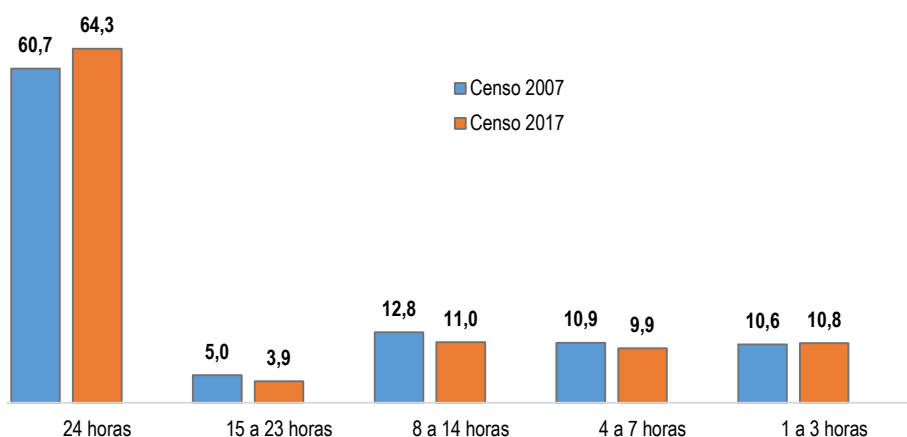

Nota: Red pública, comprende a las viviendas que se abastecen de agua por red pública dentro de la vivienda y red pública fuera de la vivienda pero dentro de la edificación.

Fuente: INEI - Censos Nacionales de Población y Vivienda 2007 y 2017.

2.2.3. Viviendas particulares censadas con ocupantes presentes que tienen agua las 24 horas del día

Los departamentos con mayor cobertura diaria de agua por red pública las 24 horas son; Arequipa (88,8%), provincia de Lima (85,8%), Madre de Dios (83,5%), Amazonas (78,2%) y Huánuco (74,7%). Por otro lado, la menor cobertura se presenta en los departamentos de: Tacna (38,1%), La Libertad (34,0%), Tumbes (32,0%), Piura (31,0%), Puno (30,5%), Ica (29,5%) y Loreto (27,4%).

En comparación con el Censo 2007, el departamento de Ucayali tiene un incremento significativo de 203,2%, el cual representa 21 mil 793 viviendas particulares más que disponen de agua por red pública todos los días durante las 24 horas. Similar caso se presenta en los departamentos Madre de Dios (201,5%), Moquegua (190,9%), San Martín (187,8%), Huancavelica (184,5%), Ica (177,7%), Pasco (167,4%), Amazonas (135,3%), La Libertad (121,3%) y Piura (118,5%).

GRÁFICO N° II.10
PERÚ: VIVIENDAS PARTICULARES QUE TIENEN COBERTURA DE AGUA POR RED PÚBLICA
LAS 24 HORAS TODOS LOS DÍAS, SEGÚN DEPARTAMENTO, 2007 Y 2017
 (Porcentaje)

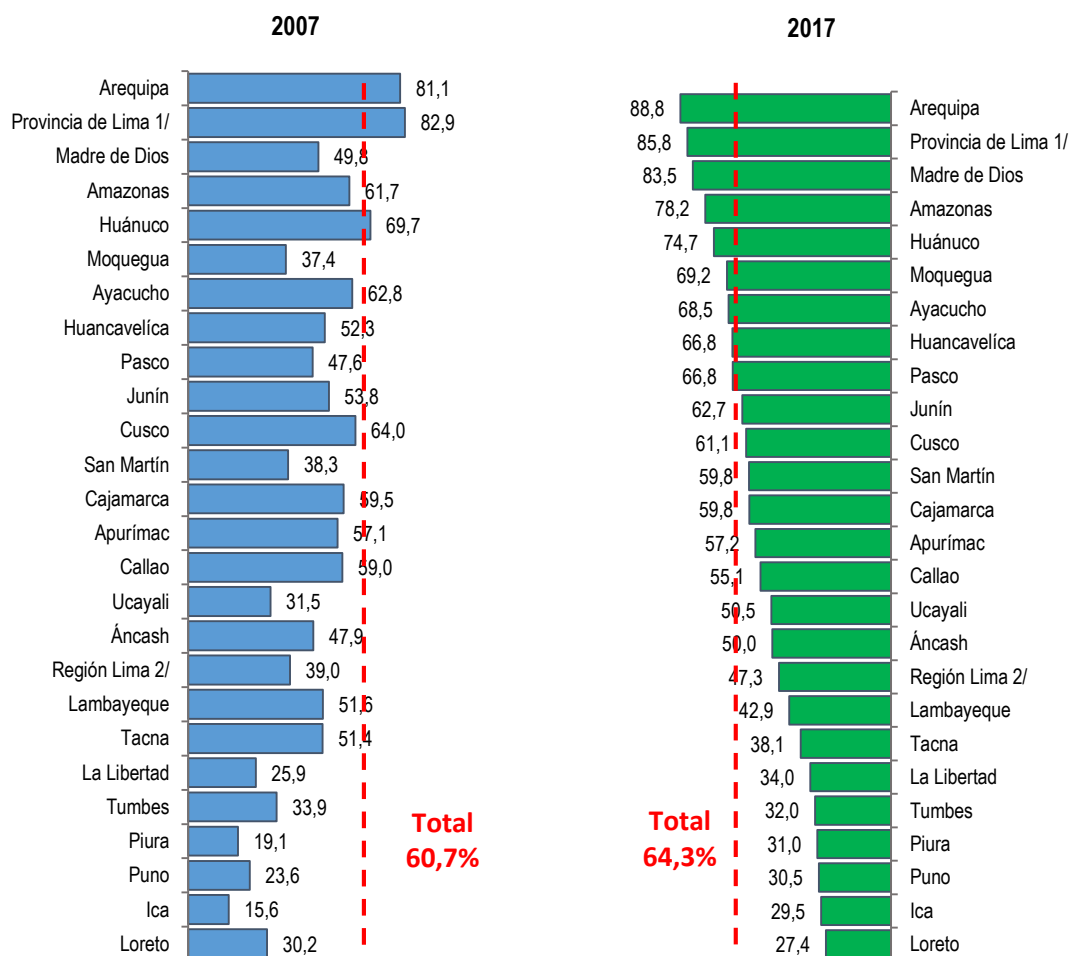

Nota: Red pública, comprende a las viviendas que se abastecen de agua por red pública dentro de la vivienda y red pública fuera de la vivienda pero dentro de la edificación.

1/ Comprende los 43 distritos que conforman la Provincia de Lima.

2/ Comprende las provincias: Barranca, Cajatambo, Canta, Cañete, Huaral, Huarochirí, Huaura, Oyón y Yauyos.

Fuente: INEI - Censos Nacionales de Población y Vivienda, 2007 y 2017.

CUADRO N° 2.9
PERU: VIVIENDAS PARTICULARES CON OCUPANTES PRESENTES QUE TIENEN
AGUA POR RED PÚBLICA DOMICILIARIA LAS 24 HORAS TODOS LOS DÍAS, SEGÚN
DEPARTAMENTO, 2007 Y 2017

(Absoluto y porcentaje)

Departamento	Censo 2007		Censo 2017		Variación Intercensal (2007-2017)	
	Absoluto	%	Absoluto	%	Absoluto	%
Total	2 251 857	60,7	3 406 943	64,3	1 155 086	51,3
Amazonas	18 964	61,7	44 621	78,2	25 657	135,3
Áncash	74 850	47,9	106 396	50,0	31 546	42,1
Apurímac	28 420	57,1	51 748	57,2	23 328	82,1
Arequipa	161 514	81,1	244 888	88,8	83 374	51,6
Ayacucho	46 387	62,8	86 633	68,5	40 246	86,8
Cajamarca	95 850	59,5	141 014	59,8	45 164	47,1
Callao	83 544	59,0	114 489	55,1	30 945	37,0
Cusco	104 332	64,0	138 059	61,1	33 727	32,3
Huancavelica	15 431	52,3	43 903	66,8	28 472	184,5
Huánuco	38 407	69,7	71 216	74,7	32 809	85,4
Ica	13 652	15,6	37 917	29,5	24 265	177,7
Junín	82 126	53,8	138 423	62,7	56 297	68,5
La Libertad	45 372	25,9	100 424	34,0	55 052	121,3
Lambayeque	77 004	51,6	94 677	42,9	17 673	23,0
Lima	1 187 519	79,5	1 630 371	82,6	442 852	37,3
Loreto	16 174	30,2	21 994	27,4	5 820	36,0
Madre de Dios	7 223	49,8	21 777	83,5	14 554	201,5
Moquegua	9 419	37,4	27 402	69,2	17 983	190,9
Pasco	6 822	47,6	18 240	66,8	11 418	167,4
Piura	32 858	19,1	71 789	31,0	38 931	118,5
Puno	28 845	23,6	47 938	30,5	19 093	66,2
San Martín	29 168	38,3	83 954	59,8	54 786	187,8
Tacna	28 175	51,4	26 801	38,1	- 1 374	-4,9
Tumbes	9 078	33,9	9 753	32,0	675	7,4
Ucayali	10 723	31,5	32 516	50,5	21 793	203,2
Provincia de Lima 1/	1 141 831	82,9	1 551 925	85,8	410 094	35,9
Región Lima 2/	45 688	39,0	78 446	47,3	32 758	71,7

Nota: Red pública, comprende a las viviendas que se abastecen de agua por red pública dentro de la vivienda y red pública fuera de la vivienda pero dentro de la edificación.

1/ Comprende los 43 distritos que conforman la Provincia de Lima.

2/ Comprende las provincias: Barranca, Cajatambo, Canta, Cañete, Huaral, Huarochirí, Huaura, Oyón y Yauyos.

Fuente: INEI - Censos Nacionales de Población y Vivienda 2007 y 2017.

Acceso agua por red pública a diario las 24 horas según distrito

El Censo de 2017 registra 3 millones 406 mil 943 viviendas particulares que tienen agua todos los días las 24 horas. En los 1874 distritos la cobertura de este servicio se presenta en diferentes magnitudes. Así, en 537 (28,7%) distritos entre el 90,0% a 100,0% de las viviendas particulares que incluye a 1 millón 566 mil 115, tienen agua las 24 horas del día todos los días de la semana.

En 429 (22,9%) distritos entre el 70,0% a 89,9% de las viviendas particulares que agrupa 968 mil 658, tienen este servicio todos los días las 24 horas. En 276 distritos (14,7%) entre el 50,0% a 69,9% con 425 mil 365 viviendas particulares acceden a este servicio todos los días. En 213 (11,4%) distritos que agrupa a 282 mil 902 viviendas particulares entre el 30,0% a 49,9% de sus viviendas particulares tienen este servicio las 24 horas del día. En 386 (20,6%) distritos que representa a 163 mil 903 viviendas particulares entre el 0,2% a 29,9% tienen este servicio las 24 horas todos los días. En 33 distritos no existe una sola vivienda que tenga agua todos los días de la semana las 24 horas al día.

**PERÚ: VIVIENDAS PARTICULARES QUE TIENEN COBERTURA DE AGUA POR RED PÚBLICA
LAS 24 HORAS TODOS LOS DÍAS DE LA SEMANA, SEGÚN DISTRITO, 2017**
(Porcentaje)

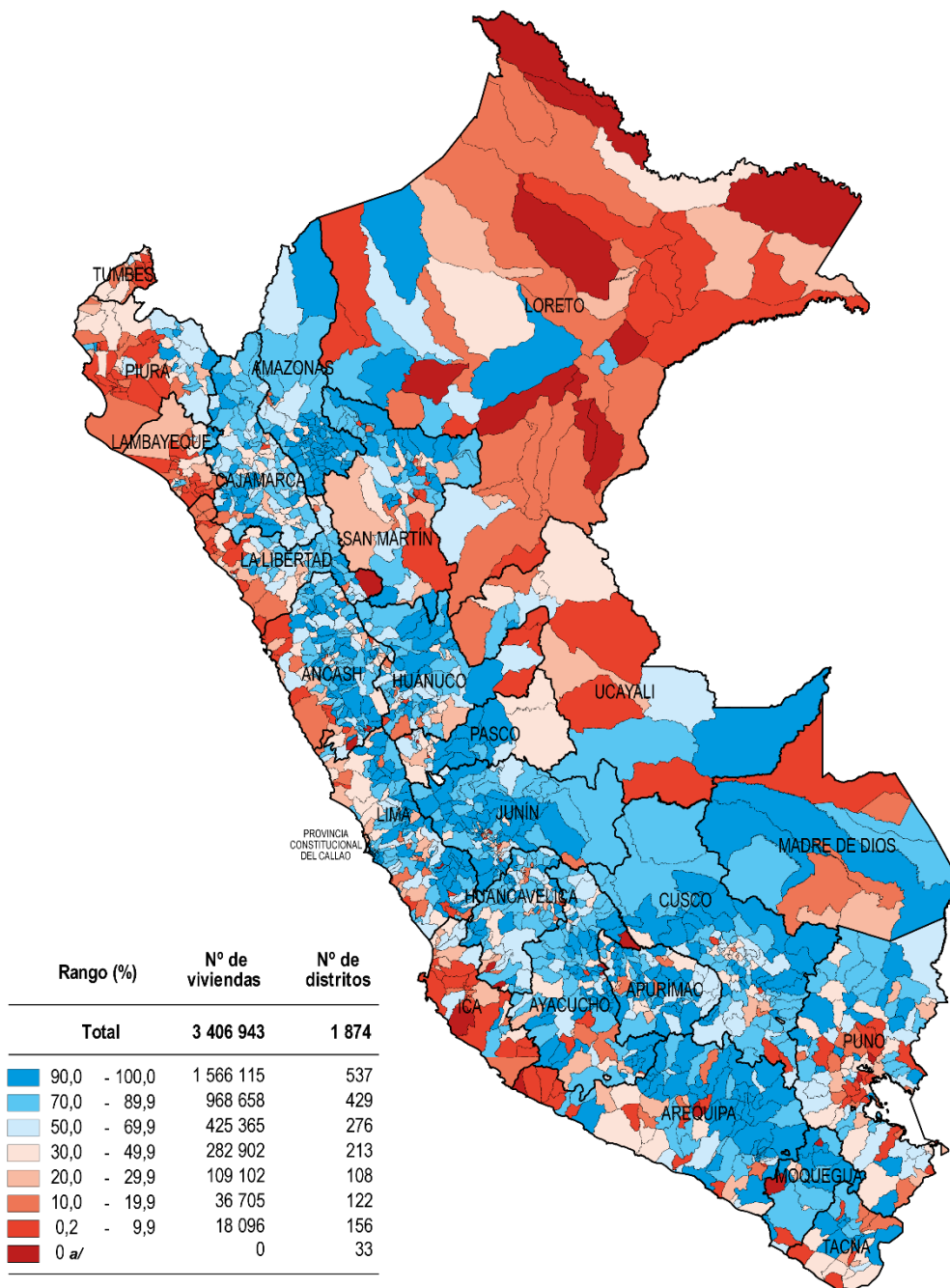

*Nota: Red pública comprende dentro de la vivienda y fuera de la vivienda pero dentro de la edificación.
a/ Se refiere a los distritos que no registraron viviendas particulares que tienen cobertura de agua por red pública las 24 horas todos los días de la semana.*

Fuente: Instituto Nacional de Estadística e Informática - Censo Nacional 2017: XII de Población, VII de Vivienda y III de Comunidades Indígenas.

Ley Nº 27795 - Quinta Disposición Transitoria y Final de la Ley de Demarcación y Organización Territorial: "En tanto se determina el saneamiento de los límites territoriales, conforme a la presente Ley, las delimitaciones censales y/u otros relacionados con las circunscripciones existentes son de carácter referencial".

2.2.4. Viviendas particulares censadas con ocupantes presentes que tienen agua por red pública algunos días de la semana

De las 730 mil 652 viviendas particulares que disponen del servicio de agua por red pública algunos días de la semana, el 41,9% (305 mil 932 viviendas) dispone de éste servicio de 4 a 6 días, el 35,5% (259 mil 745) tienen 3 días a la semana, 15,0% (109 mil 480) de las viviendas dos días y el 7,6% (55 mil 495) solo un día.

Respecto al Censo de 2007, las viviendas particulares que tenían agua un solo día disminuyeron en 3,5%; en tanto aumentaron los que tienen de 2, 3 y 4 a 6 días.

CUADRO N° 2.10
PERÚ: VIVIENDAS PARTICULARES CON OCUPANTES PRESENTES QUE DISPONEN DEL SERVICIO DE AGUA POR RED PÚBLICA ALGUNOS DÍAS DE LA SEMANA, SEGÚN NÚMERO DE DÍAS, 2007 Y 2017
 (Absoluto y porcentaje)

Número de días	Censo 2007		Censo 2017		Incremento intercensal 2007-2017		Tasa de crecimiento promedio anual
	Absoluto	%	Absoluto	%	Absoluto	%	
Total	360 994	100,0	730 652	100,0	369 658	102,4	7,3
1 día	57 489	15,9	55 495	7,6	- 1 994	-3,5	-0,4
2 días	53 485	14,8	109 480	15,0	55 995	104,7	7,4
3 días	128 375	35,6	259 745	35,5	131 370	102,3	7,3
4 a 6 días	121 645	33,7	305 932	41,9	184 287	151,5	9,7

Nota: Red pública comprende a las viviendas que se abastecen de agua por red pública dentro de la vivienda y red pública fuera de la vivienda pero dentro de la edificación.

Fuente: INEI - Censos Nacionales de Población y Vivienda 2007 y 2017.

GRÁFICO N° II.11
PERÚ: VIVIENDAS PARTICULARES CON OCUPANTES PRESENTES QUE DISPONEN DEL SERVICIO DE AGUA POR RED PÚBLICA ALGUNOS DÍAS DE LA SEMANA, SEGÚN NÚMERO DE DÍAS, 2007 Y 2017
 (Porcentajes)

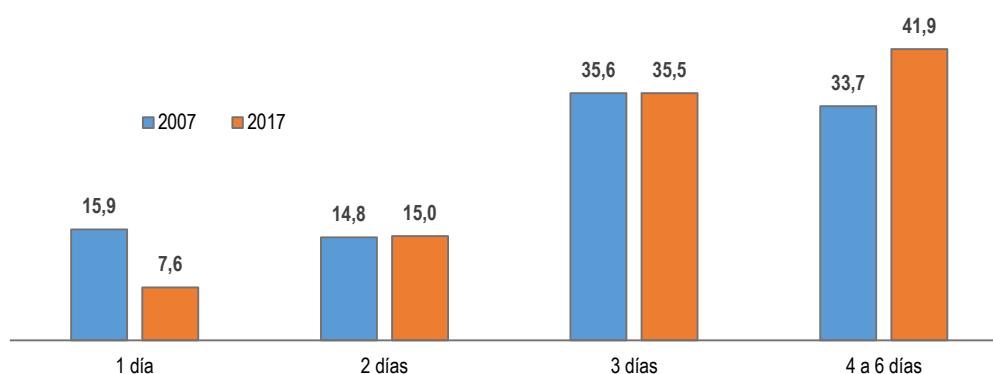

Nota: Red pública comprende a las viviendas que se abastecen de agua por red pública dentro de la vivienda y red pública fuera de la vivienda pero dentro de la edificación.

Fuente: INEI - Censos Nacionales de Población y Vivienda 2007 y 2017.

Viviendas particulares censadas con ocupantes presentes que tienen agua por red pública algunos días de la semana según departamento

En los departamentos de Ucayali, Huánuco, Amazonas y Puno, las viviendas particulares que tienen agua por red pública algunos días de la semana se incrementó en más del 200%, en el período intercensal 2007-2017. Asimismo, en Loreto, Lambayeque, Huancavelica, Tumbes, Tacna, la Provincia Constitucional del Callao, Apurímac, Ayacucho, provincia de Lima, San Martín, Cajamarca y Piura las viviendas particulares con este déficit aumentaron en más del 100%. En tanto, en Junín, Región Lima, Cusco, Arequipa, Pasco, Áncash, Ica, Madre de Dios y La Libertad, las viviendas particulares con agua algunos días de la semana creció por debajo del 100%.

CUADRO N° 2.11
PERÚ: VIVIENDAS PARTICULARES CON OCUPANTES PRESENTES QUE TIENEN COBERTURA DE
AGUA POR RED PÚBLICA DOMICILIARIA ALGUNOS DÍAS DE LA SEMANA, SEGÚN
DEPARTAMENTO, 2007 Y 2017
(Absoluto y porcentaje)

Departamento	Censo 2007		Censo 2017		Variación Intercensal 2007-2017	
	Absoluto	%	Absoluto	%	Absoluto	%
Total	360 994	8,9	730 652	12,1	369 658	102,4
Amazonas	5 571	15,4	17 575	23,6	12 004	215,5
Áncash	14 888	8,7	24 838	10,5	9 950	66,8
Apurímac	4 528	8,3	11 623	11,4	7 095	156,7
Arequipa	12 567	5,9	21 884	7,4	9 317	74,1
Ayacucho	7 214	8,9	18 455	12,7	11 241	155,8
Cajamarca	19 674	10,9	43 444	15,6	23 770	120,8
Callao	3 256	2,2	8 374	3,9	5 118	157,2
Cusco	16 913	9,4	31 585	12,3	14 672	86,7
Huancavelica	3 524	10,7	9 786	13,0	6 262	177,7
Huánuco	4 753	7,9	16 194	14,5	11 441	240,7
Ica	35 228	28,7	57 644	30,9	22 416	63,6
Junín	17 824	10,5	35 579	13,9	17 755	99,6
La Libertad	53 649	23,5	67 594	18,6	13 945	26,0
Lambayeque	6 095	3,9	17 519	7,4	11 424	187,4
Lima	60 250	3,9	140 787	6,7	80 537	133,7
Loreto	5 106	8,7	14 696	15,5	9 590	187,8
Madre de Dios	1 833	11,2	2 590	9,0	757	41,3
Moquegua	8 284	24,7	4 063	9,3	- 4 221	-51,0
Pasco	8 041	36,0	13 504	33,1	5 463	67,9
Piura	44 626	20,6	98 167	29,8	53 541	120,0
Puno	8 053	6,2	25 192	13,8	17 139	212,8
San Martín	9 137	10,7	21 027	13,0	11 890	130,1
Tacna	1 894	3,3	4 909	6,5	3 015	159,2
Tumbes	6 454	19,4	17 893	37,0	11 439	177,2
Ucayali	1 632	4,6	5 730	8,2	4 098	251,1
Provincia de Lima 1/	46 503	3,3	114 918	6,0	68 415	147,1
Región Lima 2/	13 747	10,5	25 869	13,5	12 122	88,2

Nota: Red pública, comprende a las viviendas que se abastecen de agua por red pública dentro de la vivienda y red pública fuera de la vivienda pero dentro de la edificación.

1/ Comprende los 43 distritos que conforman la Provincia de Lima.

2/ Comprende las provincias: Barranca, Cajatambo, Canta, Cañete, Huaral, Huarochirí, Huaura, Oyón y Yauyos.

Fuente: INEI - Censos Nacionales de Población y Vivienda 2007 y 2017.

GRÁFICO N° II.12
PERÚ: VIVIENDAS PARTICULARES QUE TIENEN COBERTURA DE AGUA POR RED PÚBLICA, ALGUNOS DÍAS DE LA SEMANA, SEGÚN DEPARTAMENTO, 2007 Y 2017
 (Porcentaje)

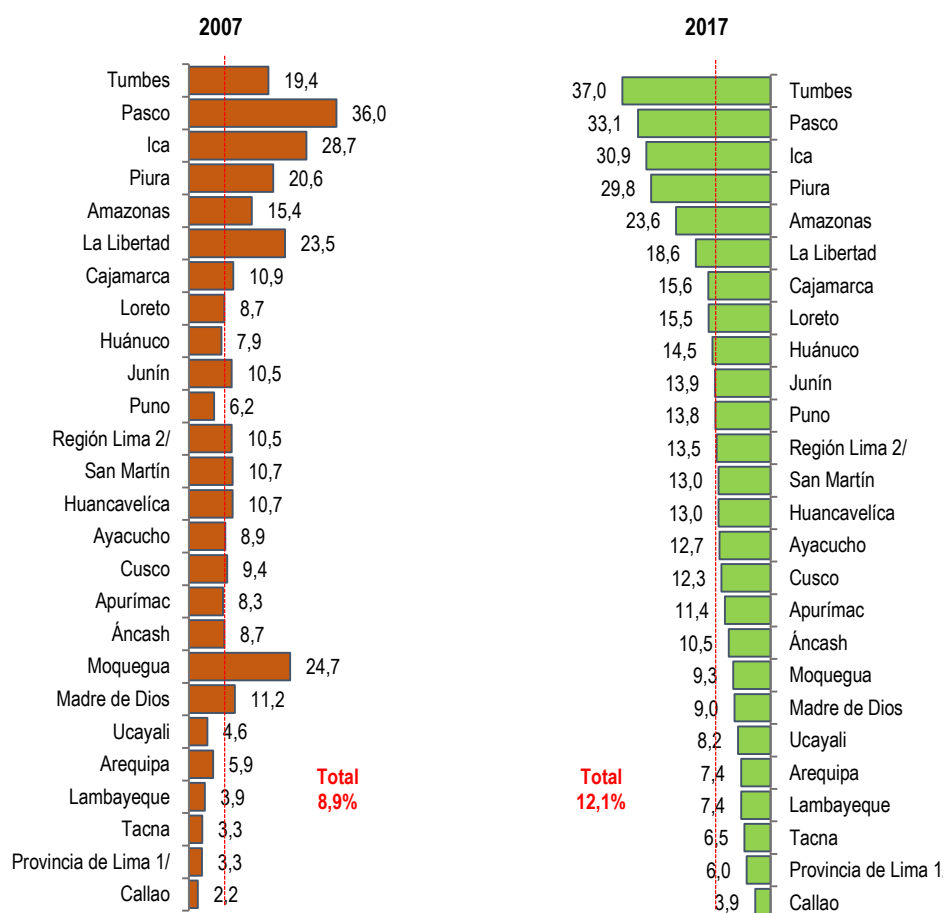

Nota: Red pública, comprende a las viviendas que se abastecen de agua por red pública dentro de la vivienda y red pública fuera de la vivienda pero dentro de la edificación.

1/ Comprende los 43 distritos que conforman la Provincia de Lima.

2/ Comprende las provincias: Barranca, Cajatambo, Canta, Cañete, Huaral, Huarochirí, Huaura, Oyón y Yauyos.

Fuente: INEI - Censos Nacionales de Población y Vivienda 2007 y 2017.

2.2.5. Viviendas particulares censadas con ocupantes presentes que tienen agua por red pública en el domicilio algunos días de la semana según cantidad de horas

Los resultados del Censo Nacional 2017, revelan que 730 mil 652 viviendas particulares, disponen del servicio de agua por red pública algunos días de la semana, de las cuales el 52,3% (382 mil 389) viviendas particulares tienen agua por red pública de 1 a 3 horas algunos días a la semana, el 19,0% (138 mil 664) entre 4 a 7 horas, el 13,6% (99 mil 454) de 8 a 14 horas, el 3,2% (23 mil 514) de 15 a 23 horas y el 11,9% (86 mil 631) disponen de agua algunos días de la semana las 24 horas del día.

Comparado con el Censo del 2007 se observa un incremento intercensal de 65,8% que equivale a 151 mil 797 viviendas, que disponen de agua entre 1 a 3 horas algunos días de la semana. Sin embargo, el mayor incremento intercensal se produce en las viviendas que disponen del servicio de agua algunos días las 24 horas del día con 297,1% (64 mil 816 viviendas).

CUADRO N° 2.12
PERÚ: VIVIENDAS PARTICULARES CON OCUPANTES PRESENTES QUE DISPONEN DE AGUA POR RED PÚBLICA ALGUNOS DÍAS DE LA SEMANA, SEGÚN NÚMERO DE HORAS, 2007 Y 2017
(Absoluto y porcentaje)

Número de horas	Censo 2007		Censo 2017		Incremento intercensal 2007 - 2017		Tasa de crecimiento promedio anual
	Absoluto	%	Absoluto	%	Absoluto	%	
Total	360 994	100,0	730 652	100,0	369 658	102,4	7,3
1 a 3 horas	230 592	63,9	382 389	52,3	151 797	65,8	5,2
4 a 7 horas	60 100	16,6	138 664	19,0	78 564	130,7	8,7
8 a 14 horas	38 976	10,8	99 454	13,6	60 478	155,2	9,8
15 a 23 horas	9 511	2,6	23 514	3,2	14 003	147,2	9,5
24 horas	21 815	6,0	86 631	11,9	64 816	297,1	14,8

Nota: Red pública, comprende a las viviendas que se abastecen de agua por red pública dentro de la vivienda y red pública fuera de la vivienda pero dentro de la edificación.

Fuente: INEI - Censos Nacionales de Población y Vivienda 2007 y 2017.

GRÁFICO N° II.13

PERÚ: VIVIENDAS PARTICULARES CON OCUPANTES PRESENTES QUE DISPONEN DE AGUA MEDIANTE RED PÚBLICA ALGUNOS DÍAS DE LA SEMANA POR HORAS, SEGÚN NÚMERO DE HORAS, 2007 Y 2017

(Porcentaje)

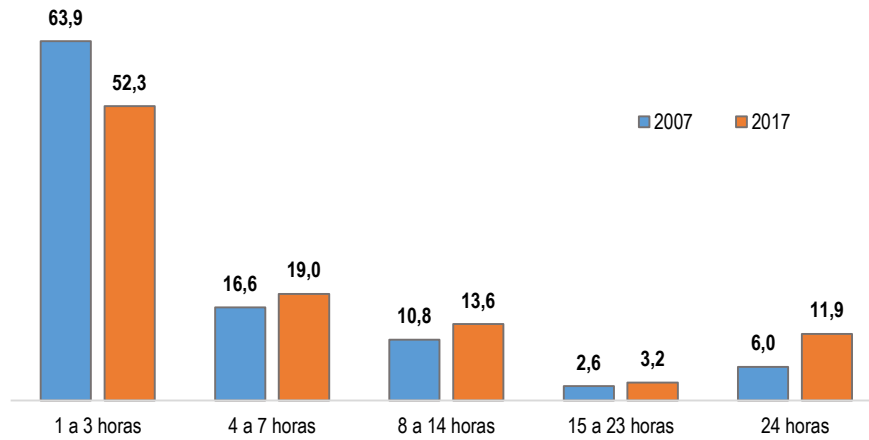

Nota: Red pública, comprende a las viviendas que se abastecen de agua por red pública dentro de la vivienda y red pública fuera de la vivienda pero dentro de la edificación.

Fuente: INEI - Censos Nacionales de Población y Vivienda 2007 y 2017.

2.3. Viviendas particulares censadas con ocupantes presentes según formas de eliminación de excretas

2.3.1. Viviendas particulares censadas con ocupantes presentes con cobertura del sistema de alcantarillado por red pública

El acceso de las viviendas particulares a una adecuada forma de eliminar las excretas permite tener un medio ambiente limpio y sano, con seguridad y privacidad.

Según el Censo Nacional 2017: XII de Población y VII de Vivienda, del total de viviendas particulares con ocupantes presentes, el 66,6% (5 millones 130 mil 828) de viviendas particulares disponen del servicio de alcantarillado por red pública, el 58,6% (4 millones 513 mil 134) disponen de servicio de alcantarillado por red pública de desagüe dentro de la vivienda y el 8,0%, es decir 617 mil 728 viviendas disponen de servicio higiénico conectado a red pública fuera de la vivienda, pero dentro de la edificación.

Asimismo, el 4,0% (308 mil 466) viviendas particulares eliminan las excretas mediante pozo séptico o tanque séptico, el 5,6% (431 mil 536) mediante letrina con tratamiento y el 17,0% (1 millón 309 mil 559) en pozo negro o ciego. El 6,7% (518 mil 477) viviendas particulares no tienen ningún tipo de servicios higiénicos, sus ocupantes eliminan las excretas en río, acequia, campo abierto o al aire libre.

En el periodo intercensal 2007 – 2017, las viviendas particulares con servicios higiénicos conectados a la red pública de desagüe dentro de la vivienda se incrementó en 46,8% (1 millón 439 mil 807 viviendas) con una tasa de crecimiento promedio anual de 6,9%. En tanto, las viviendas particulares que tienen red pública de alcantarillado fuera de la vivienda pero dentro de la edificación aumentó en 57,0% (224 mil 222 viviendas) con una tasa de crecimiento promedio anual de 7,6%.

Es importante destacar que durante el periodo intercensal, el número de viviendas que no disponen o no tienen servicio higiénico, disminuyeron en 57,7% (-706 mil 376 viviendas), pasando de 1 millón 224 mil 853 viviendas en el 2007 a 518 mil 477 en el 2017.

GRÁFICO N° II.14
PERÚ: VIVIENDAS PARTICULARES CON OCUPANTES PRESENTES SEGÚN
FORMAS DE ELIMINACIÓN DE EXCRETAS, 2017

(Cifras absolutas y porcentaje)

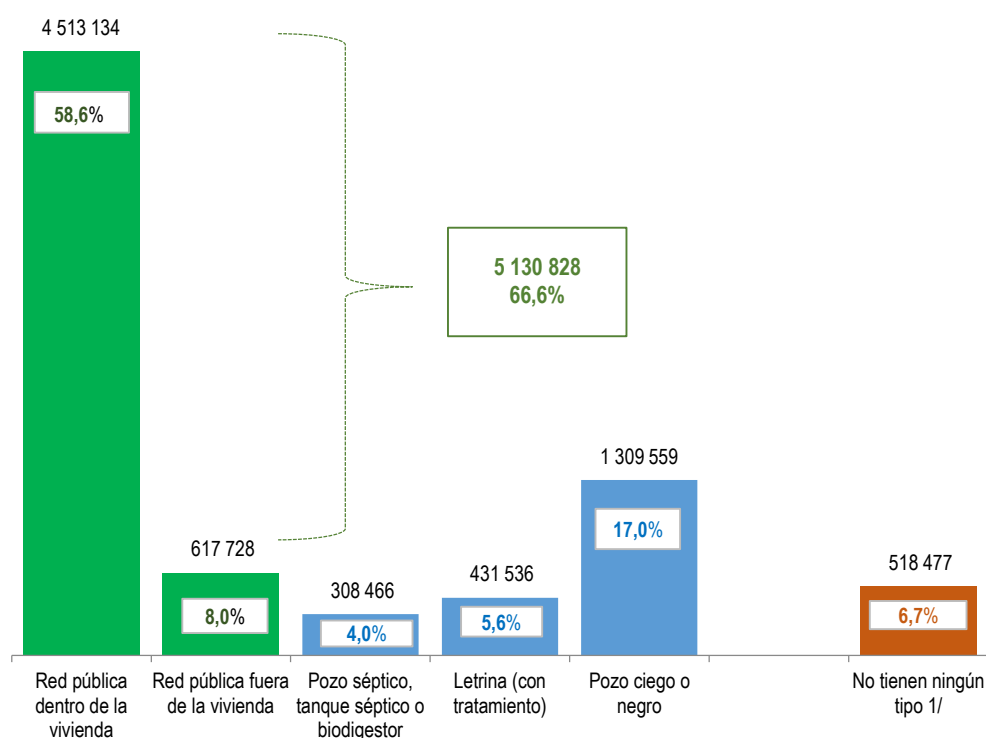

1/ Incluye: río, acequia o canal, campo abierto, aire libre u otro.

Fuente: INEI - Censos Nacionales de Población y Vivienda, 2017.

CUADRO N° 2.13
PERÚ: VIVIENDAS PARTICULARES CON OCUPANTES PRESENTES SEGÚN FORMAS
DE ELIMINACIÓN DE EXCRETAS, 1993, 2007 Y 2017

(Absoluto y porcentaje)

Formas de eliminar las excretas	Censo 1993		Censo 2007		Censo 2017		Incremento intercensal 2007 - 2017		Tasa de crecimiento promedio anual
	Absoluto	%	Absoluto	%	Absoluto	%	Absoluto	%	
Total	4 427 517	100,0	6 400 131	100,0	7 698 900	100,0	1 298 769	20,3	3,7
Red pública de alcantarillado	1 769 635	40,0	3 466 833	54,2	5 130 862	66,6	1 664 029	48,0	6,9
Dentro de la vivienda	1 580 028	35,7	3 073 327	48,0	4 513 134	58,6	1 439 807	46,8	6,9
Fuera de la vivienda, pero dentro de la edificación	189 607	4,3	393 506	6,1	617 728	8,0	224 222	57,0	7,6
Otras formas de eliminar las excretas 1/	906 560	20,5	1 396 402	21,8	2 049 561	26,6	653 159	46,8	4,4
No tienen 2/	1 751 322	39,6	1 224 853	19,1	518 477	6,7	- 706 376	-57,7	-3,5

1/ Comprende: Pozo séptico, tanque séptico, letrina, pozo negro o ciego.

2/ Incluye: río, acequia o canal, campo abierto, aire libre u otro.

Fuente: INEI - Censos Nacionales de Población y Vivienda 1993, 2007 y 2017.

Cobertura del servicio de alcantarillado por red pública según departamento

El Censo de 2017, revela que la mayor cobertura del servicio de alcantarillado por red pública (dentro de la vivienda y fuera de la vivienda pero dentro de la edificación) se registró en la provincia de Lima con 89,5% y en la Provincia Constitucional del Callao con 89,4%. Seguido por los departamentos de Ica (77,2%), Moquegua (75,3%), Tacna (75,0%), Lambayeque (71,2%) y Arequipa (71,0%); mientras que la menor cobertura de este servicio se presenta en los departamentos de Madre de Dios (46,6%), Amazonas (45,8%), San Martín (45,2%), Loreto (42,1%), Huánuco (42,0%), Huancavelica (38,2%), Cajamarca (38,0%), Ucayali (36,3%) y Puno (35,7%).

En el período intercensal 2007-2017, los mayores incrementos de viviendas particulares con este servicio básico se dieron en los departamentos de Huancavelica (141,5%), Apurímac (115,0%), Ayacucho (97,6%), San Martín (93,9%) y Madre de Dios (90,2%).

CUADRO N° 2.14
PERU: VIVIENDAS PARTICULARES CON OCUPANTES PRESENTES CON COBERTURA DEL SISTEMA DE ALCANTARILLADO POR RED PÚBLICA, SEGÚN DEPARTAMENTO, 2007 Y 2017
(Absoluto y porcentaje)

Departamento	Censo 2007		Censo 2017		Variación Intercensal 2007-2017		Tasa de crecimiento promedio anual
	Absoluto	%	Absoluto	%	Absoluto	%	
Total	3 466 833	54,2	5 130 862	66,6	1 664 029	48,0	4,0
Amazonas	28 375	31,9	46 922	45,8	18 547	65,4	5,2
Áncash	123 200	49,6	181 306	61,3	58 106	47,2	3,9
Apurímac	28 065	26,8	60 326	50,0	32 261	115,0	7,9
Arequipa	186 596	65,2	270 839	71,0	84 243	45,1	3,8
Ayacucho	47 761	30,2	94 380	54,4	46 619	97,6	7,0
Cajamarca	88 462	27,2	142 993	38,0	54 531	61,6	4,9
Prov. Const. del Callao	146 979	74,0	218 834	89,4	71 855	48,9	4,1
Cusco	131 104	44,7	193 690	59,9	62 586	47,7	4,0
Huancavelica	16 276	14,6	39 311	38,2	23 035	141,5	9,2
Huánuco	48 819	27,8	79 767	42,0	30 948	63,4	5,0
Ica	96 115	57,2	171 039	77,2	74 924	78,0	5,9
Junín	128 973	44,9	198 044	61,1	69 071	53,6	4,4
La Libertad	193 844	53,2	300 238	67,9	106 394	54,9	4,5
Lambayeque	145 576	60,3	206 496	71,2	60 920	41,8	3,6
Lima	1 536 519	79,9	2 110 339	87,3	573 820	37,3	3,2
Loreto	57 414	33,6	79 801	42,1	22 387	39,0	3,3
Madre de Dios	9 640	36,4	18 332	46,6	8 692	90,2	6,6
Moquegua	29 577	62,2	42 526	75,3	12 949	43,8	3,7
Pasco	19 455	30,0	34 956	54,7	15 501	79,7	6,0
Piura	153 147	41,1	250 480	53,4	97 333	63,6	5,0
Puno	96 454	27,3	138 028	35,7	41 574	43,1	3,6
San Martín	49 159	29,3	95 323	45,2	46 164	93,9	6,8
Tacna	54 989	68,5	73 188	75,0	18 199	33,1	2,9
Tumbes	25 314	52,0	40 973	67,3	15 659	61,9	4,9
Ucayali	25 020	26,5	42 731	36,3	17 711	70,8	5,5
Provincia de Lima 1/	1 431 657	83,3	1 945 985	89,5	514 328	35,9	3,1
Región Lima 2/	104 862	51,4	164 354	67,7	59 492	56,7	4,6

Nota: Red pública incluye a las viviendas particulares que tienen desagüe por red pública dentro de la vivienda y red pública fuera de la vivienda, pero dentro de la edificación.

1/ Comprende los 43 distritos que conforman la Provincia de Lima.

2/ Comprende las provincias: Barranca, Cajatambo, Canta, Cañete, Huaral, Huarochirí, Huaura, Oyón y Yauyos.

Fuente: INEI - Censos Nacionales de Población y Vivienda 2007 y 2017.

GRÁFICO N° II.15
PERÚ: VIVIENDAS PARTICULARES CON OCUPANTES PRESENTES CON COBERTURA DE SISTEMA DE
ALCANTARILLADO POR RED PÚBLICA, SEGÚN DEPARTAMENTO, 2007 Y 2017
 (Porcentaje)

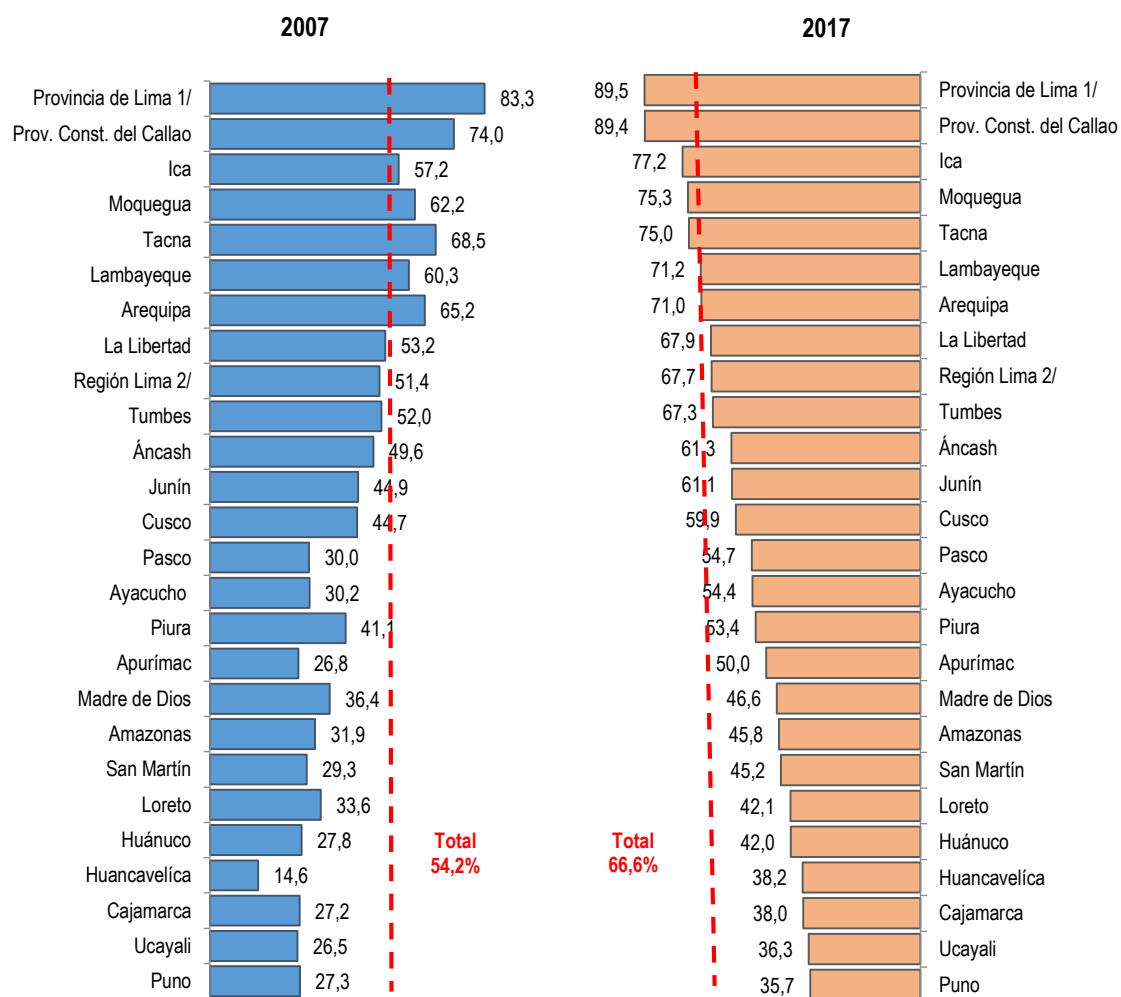

Nota: Red Pública incluye a las viviendas particulares que tienen desagüe por red pública dentro de la vivienda y red pública fuera de la vivienda, pero dentro de la edificación.

1/ Comprende los 43 distritos que conforman la Provincia de Lima.

2/ Comprende las provincias: Barranca, Cajatambo, Canta, Cañete, Huaral, Huarochirí, Huaura, Oyón y Yauyos.

Fuente: INEI-Censos Nacionales de Población y Vivienda 2007 y 2017.

Cobertura del servicio de alcantarillado por red pública según distrito

Se ha agrupado por rangos los distritos existentes en el país de acuerdo a la tasa de cobertura de las viviendas particulares al sistema de alcantarillado por red pública (dentro de la vivienda y fuera de la vivienda pero dentro de la edificación).

De los 1874 distritos, en 88 distritos que significa el 4,7% del total de distritos, entre el 90% a 100% de las viviendas particulares tienen sistema de alcantarillado por red pública, es decir 2 millones 78 mil 435 viviendas que significan el 40,5% del total de viviendas particulares que tienen este servicio en el país, destacando en este grupo los distritos de la provincia de Lima: San Isidro, Jesús María, Miraflores, Barranco, Magdalena del Mar, Breña, Lince, San Borja, Pueblo Libre, Surquillo, San Miguel; La Punta y La Perla en la Provincia Constitucional del Callao, entre otros.

En el segundo rango de 70,0% a 89,9% se registran 254 distritos (13,6%) con 1 millón 850 mil 442 (36,1%) viviendas particulares que tienen acceso a sistema de alcantarillado por red pública.

En el rango de 50,0% a 69,9% se agrupan 348 distritos (18,6%) con 613 mil 997 (12,0%) viviendas particulares que cuentan con red pública de alcantarillado. En el rango de 30 a 49,9% se registran 439 distritos (23,4%) con 382 mil 611 (7,5%) viviendas con alcantarillado por red pública.

Asimismo, se registran 503 distritos (26,8%) con 187 mil 119 (3,6%) viviendas particulares que se encuentran en el rango de 10,0% a 29,9%; mientras que 233 distritos (12,4%) con 18 mil 258 (0,4%) de viviendas particulares cuentan con sistema de alcantarillado por red pública y se ubican en el rango de 0,07% a 9,9%. En 9 distritos ninguna vivienda particular cuenta con sistema de alcantarillado por red pública.

**PERÚ: VIVIENDAS PARTICULARES QUE DISPONEN DE SISTEMA DE
ALCANTARILLADO POR RED PÚBLICA, SEGÚN DISTRITO, 2017**
(Porcentaje)

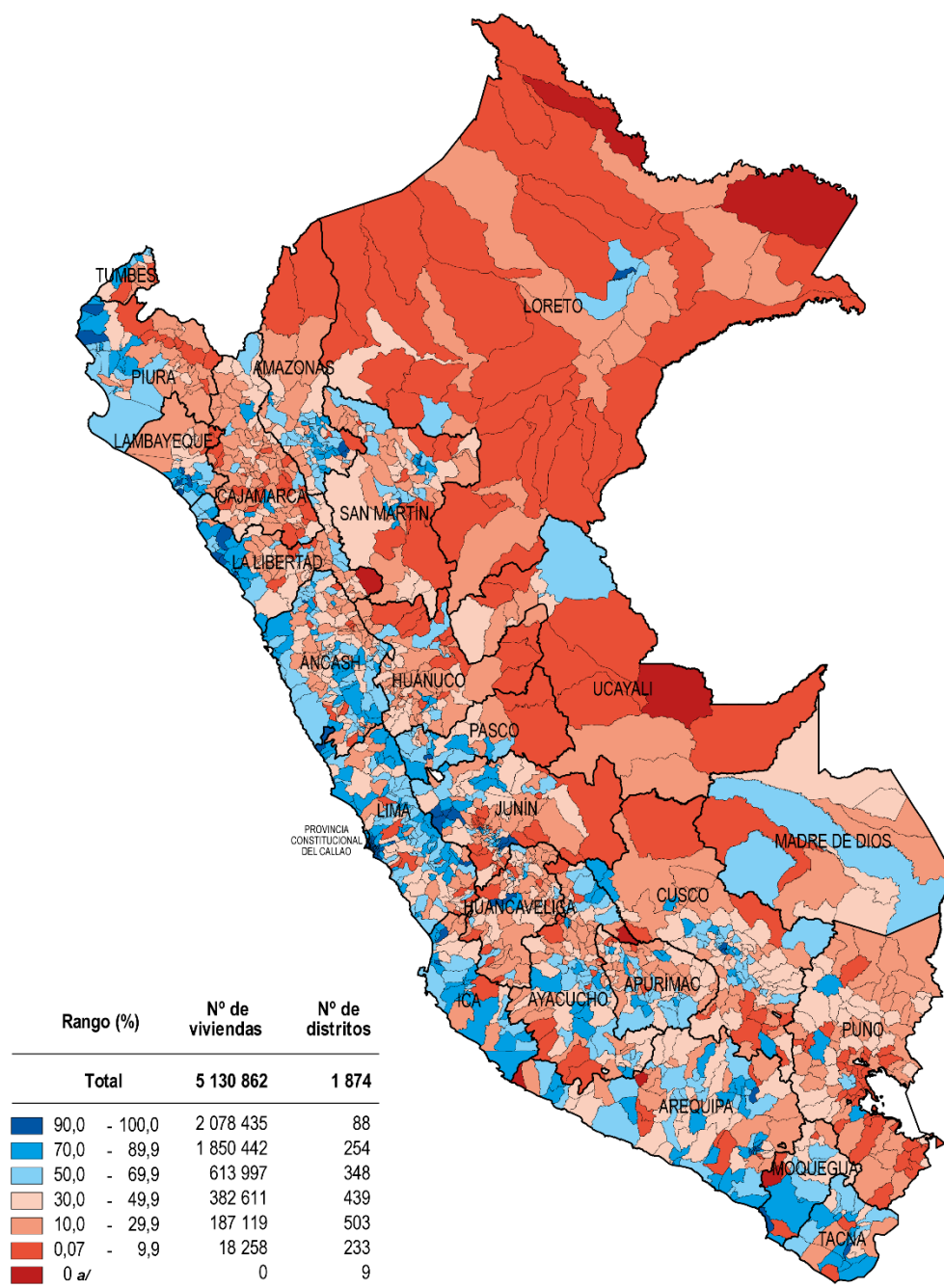

a/ Viviendas particulares que no disponen de sistema de alcantarillado por red pública.

Fuente: Instituto Nacional de Estadística e Informática - Censo Nacional 2017: XII de Población, VII de Vivienda y III de Comunidades Indígenas.

Ley N° 27795 - Quinta Disposición Transitoria y Final de la Ley de Demarcación y Organización Territorial: "En tanto se determina el saneamiento de los límites territoriales, conforme a la presente Ley, las delimitaciones censales y/u otros relacionados con las circunscripciones existentes son de carácter referencial".

2.3.2. Viviendas particulares censadas con ocupantes presentes que eliminan las excretas mediante letrina y pozo séptico

El Censo de 2017, registró 431 mil 536 viviendas particulares que cuentan con letrina (5,6%) y 308 mil 466 viviendas particulares con pozo séptico (4,0%).

La letrina o tanque séptico es más requerido en los departamentos de Ucayali donde el 25,2% de las viviendas particulares cuentan con este servicio, sigue Huancavelica con 16,7%, Cajamarca 16,0%, Loreto 14,4%, Ayacucho 12,1%, Huánuco 11,7% y Puno 10,1%. En tanto, en Lambayeque (1,7%), Ica (1,6%), provincia de Lima (1,1%) y la Provincia Constitucional del Callao (0,9%), registran menor proporción de viviendas particulares que utilizan este medio para eliminar las excretas.

Por otro lado, las viviendas particulares con pozo séptico se registran en los departamentos de Madre de Dios (13,4%), Huánuco (10,6%) y Cuzco (10,5%); mientras que en la provincia de Lima (2,3%) y en los departamentos de Ica (1,9%) y Lambayeque (1,9%), se observan la menor cantidad de viviendas particulares que cuenten con pozo séptico.

CUADRO N° 2.15
PERU: VIVIENDAS PARTICULARES CON OCUPANTES PRESENTES QUE CUENTAN CON
LETRINA/TANQUE SÉPTICO O POZO SÉPTICO, SEGÚN DEPARTAMENTO, 2017
(Absoluto y porcentaje)

Departamento	Viviendas particulares con letrina o tanque séptico		Viviendas particulares con pozo séptico	
	Absoluto	%	Absoluto	%
Total	431 536	5,6	308 466	4,0
Amazonas	5 688	5,6	3 282	3,2
Áncash	13 868	4,7	13 303	4,5
Apurímac	6 648	5,5	6 529	5,4
Arequipa	23 164	6,1	13 348	3,5
Ayacucho	21 033	12,1	6 330	3,7
Cajamarca	60 080	16,0	16 589	4,4
Prov. Const. del Callao	2 213	0,9	7 723	3,2
Cusco	18 344	5,7	33 872	10,5
Huancavelica	17 204	16,7	3 736	3,6
Huánuco	22 118	11,7	20 200	10,6
Ica	3 635	1,6	4 113	1,9
Junín	14 498	4,5	12 986	4,0
La Libertad	15 861	3,6	11 281	2,6
Lambayeque	4 942	1,7	5 367	1,9
Lima	28 893	1,2	61 035	2,5
Loreto	27 249	14,4	7 394	3,9
Madre de Dios	1 314	3,3	5 285	13,4
Moquegua	5 330	9,4	2 078	3,7
Pasco	5 030	7,9	2 854	4,5
Piura	40 621	8,7	17 690	3,8
Puno	39 027	10,1	15 464	4,0
San Martín	17 901	8,5	16 909	8,0
Tacna	3 614	3,7	8 147	8,4
Tumbes	3 604	5,9	2 391	3,9
Ucayali	29 657	25,2	10 560	9,0
Provincia de Lima 1/	23 597	1,1	49 932	2,3
Región Lima 2/	5 296	2,2	11 103	4,6

1/ Comprende los 43 distritos que conforman la Provincia de Lima.

2/ Comprende las provincias: Barranca, Cajatambo, Canta, Cañete, Huaral, Huarochirí, Huaura, Oyón y Yauyos.

Fuente: INEI - Censos Nacionales 2017: XII de Población y VII de Vivienda.

GRÁFICO N° II.16
PERU: VIVIENDAS PARTICULARES CON OCUPANTES PRESENTES QUE CUENTAN CON LETRINA/TANQUE SÉPTICO, POZO SÉPTICO, SEGÚN DEPARTAMENTO, 2017
 (Porcentaje)

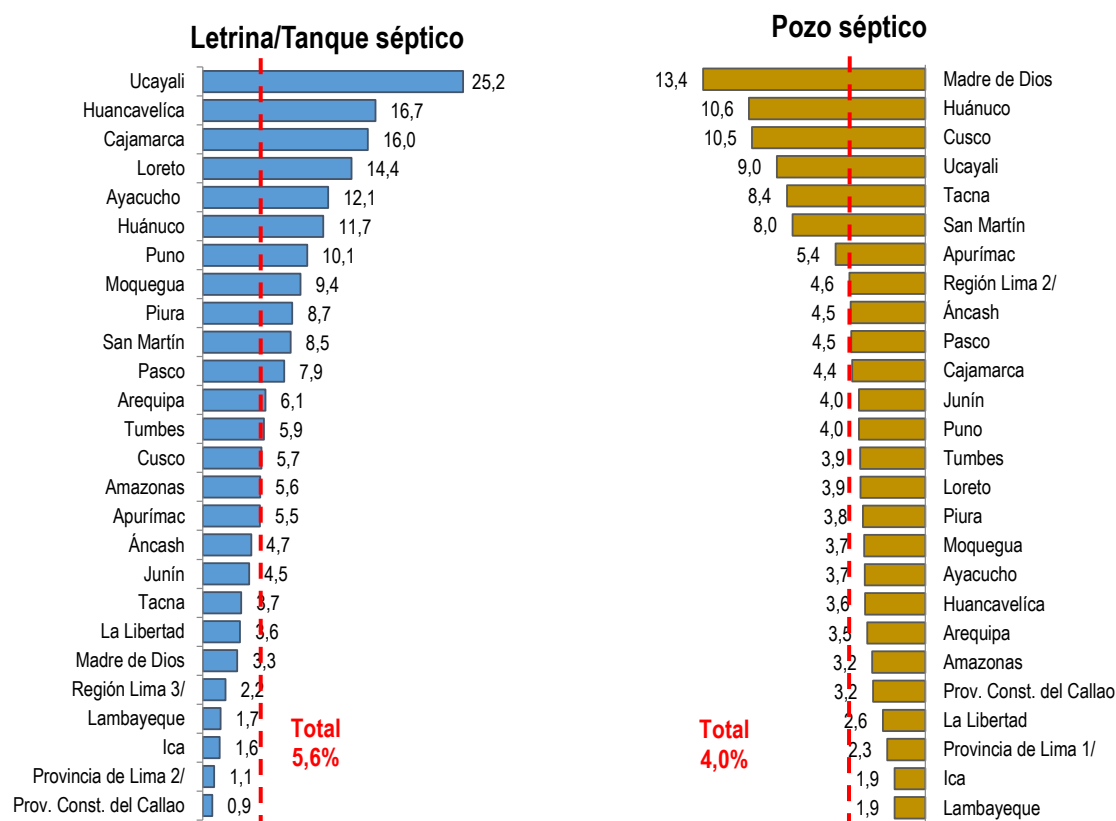

1/ Comprende los 43 distritos que conforman la Provincia de Lima.

2/ Comprende las provincias: Barranca, Cajatambo, Canta, Cañete, Huaral, Huacho, Huarochirí, Huaura, Oyón y Yauyos.

Fuente: INEI - Censos Nacionales 2017: XII de Población y VII Vivienda.

Viviendas particulares que eliminan las excretas mediante letrina/tanque séptico o pozo séptico, según distrito

De los 1874 distritos existentes en el país, en 9 de ellos, más del 70,0% (4 mil 59 viviendas particulares) eliminan las excretas mediante pozo séptico o letrina, estos son los distritos de Saurama y Asquipata en el departamento de Ayacucho, Aco en Áncash, Chugur, Ninabamba, Chetilla y Utcyacu en Cajamarca y Yunga y El Algarrobal en Moquegua.

En el rango de 50,0% a 69,9%, se encuentran 38 distritos (24 mil 355 viviendas particulares) que eliminan las excretas mediante pozo séptico o letrina, 194 distritos se encuentran en el rango de 30,0% a 49,9% (143 mil 427 viviendas particulares) que eliminan las excretas mediante pozo séptico o letrina. En el rango de 10,0% a 29,9% se ubican 808 distritos (390 mil 919 viviendas particulares) que disponen de este servicio de eliminación de excretas. En el grupo de 0,004% a 9,9% se encuentran 803 distritos (177 mil 242 viviendas particulares) que cuentan con este servicio higiénico. Solamente 22 distritos no utilizan este medio de eliminación de excretas en sus viviendas particulares.

**PERÚ: VIVIENDAS PARTICULARES QUE ELIMINAN LAS EXCRETAS
MEDIANTE POZO SÉPTICO O LETRINA, SEGÚN DISTRITO, 2017**
(Porcentaje)

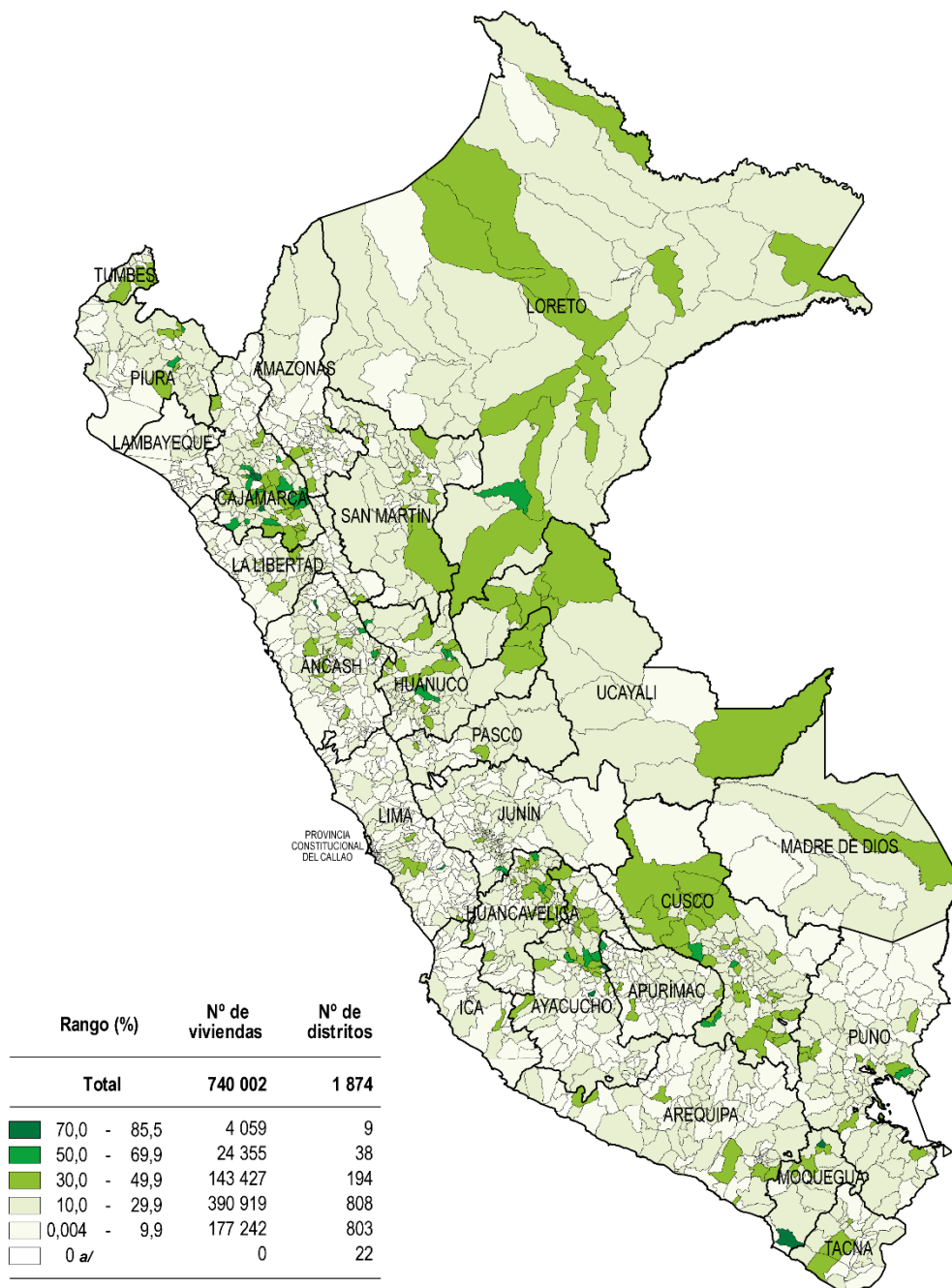

Nota: Se refiere a los distritos que no registraron ninguna vivienda particular que eliminan las excretas mediante pozo séptico o letrina.

a/ Se refiere a los distritos que no registraron ninguna vivienda particular que eliminan excretas mediante pozo séptico o letrina.

Fuente: Instituto Nacional de Estadística e Informática - Censo Nacional 2017: XII de Población, VII de Vivienda y III de Comunidades Indígenas.

Ley N° 27795 - Quinta Disposición Transitoria y Final de la Ley de Demarcación y Organización Territorial: "En tanto se determina el saneamiento de los límites territoriales, conforme a la presente Ley, las delimitaciones censales y/u otros relacionados con las circunscripciones existentes son de carácter referencial".

2.3.3. Viviendas particulares censadas con ocupantes presentes que eliminan las excretas por pozo negro o ciego

El censo de 2017 registró 1 millón 309 mil 559 viviendas particulares (17,0%) que eliminan las excretas a través de pozo negro o ciego. Este medio es utilizado en los departamentos de Amazonas con 38,4%, le sigue Cajamarca con 36,2%, San Martín con 35,7% y Puno con 34,0%; mientras que en el departamento de Moquegua (7,7%), la provincia de Lima (6,3%) y la Provincia Constitucional del Callao (5,9%) registran un menor uso.

CUADRO N° 2.16
PERU: VIVIENDAS PARTICULARES CON OCUPANTES PRESENTES QUE CUENTAN
CON POZO NEGRO O CIEGO, SEGÚN DEPARTAMENTO, 2017
(Absoluto y porcentaje)

Departamento	Viviendas particulares con pozo negro o ciego	
	Absoluto	%
Total	1 309 559	17,0
Amazonas	39 326	38,4
Áncash	57 965	19,6
Apurímac	33 465	27,8
Arequipa	61 700	16,2
Ayacucho	32 381	18,7
Cajamarca	136 234	36,2
Prov. Const. del Callao	14 546	5,9
Cusco	42 979	13,3
Huancavelica	21 059	20,4
Huánuco	45 689	24,1
Ica	35 978	16,2
Junín	70 849	21,9
La Libertad	90 768	20,5
Lambayeque	62 621	21,6
Lima	174 164	7,2
Loreto	30 874	16,3
Madre de Dios	11 428	29,0
Moquegua	4 321	7,7
Pasco	10 502	16,4
Piura	89 044	19,0
Puno	131 645	34,0
San Martín	75 287	35,7
Tacna	9 668	9,9
Tumbes	9 122	15,0
Ucayali	17 944	15,2
Provincia de Lima 1/	136 107	6,3
Región Lima 2/	38 057	15,7

1/ Comprende los 43 distritos que conforman la Provincia de Lima.

2/ Comprende las provincias: Barranca, Cajatambo, Canta, Cañete, Huaral, Huarochirí, Huaura, Oyón y Yauyos.

Fuente: INEI - Censos Nacionales 2017: XII de Población y VII de Vivienda.

GRÁFICO N° II.17
PERU: VIVIENDAS PARTICULARES CON OCUPANTES PRESENTES QUE ELIMINAN LAS
EXCRETAS MEDIANTE POZO NEGRO O CIEGO, SEGÚN DEPARTAMENTO, 2017
 (Porcentaje)

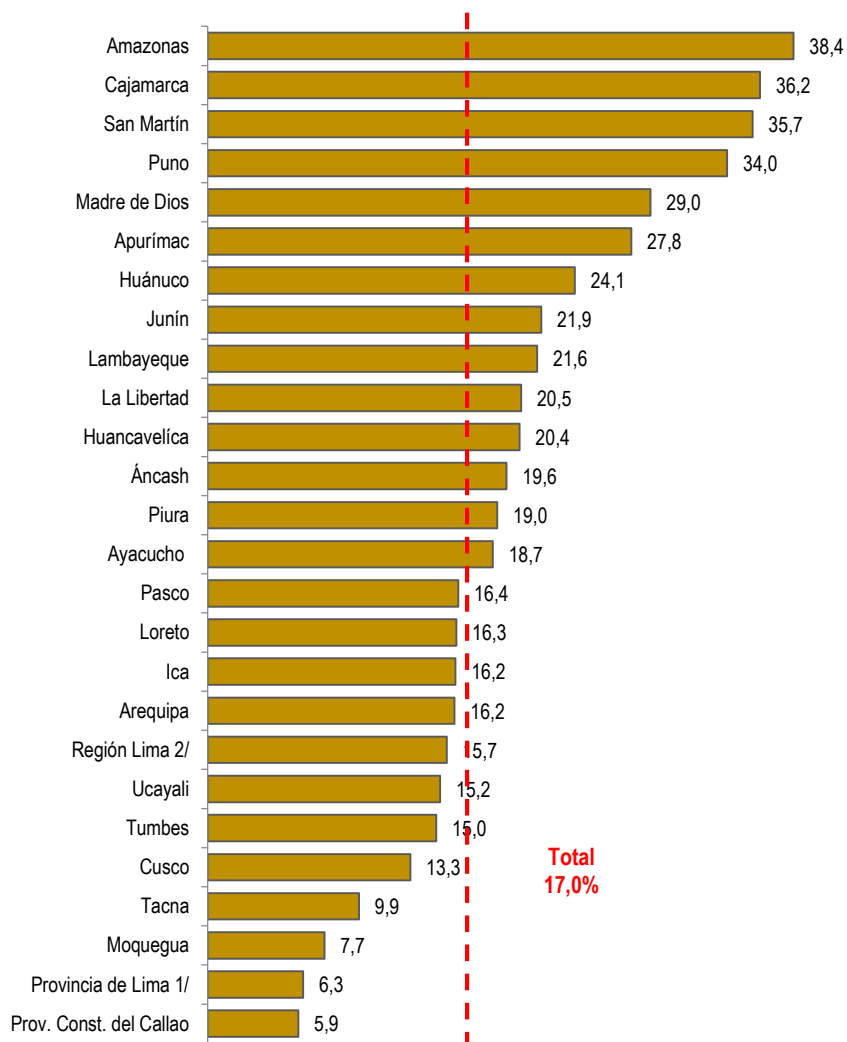

1/ Comprende los 43 distritos que conforman la Provincia de Lima.

2/ Comprende las provincias: Barranca, Cajatambo, Canta, Cañete, Huaral, Huarochirí, Huaura, Oyón y Yauyos.

Fuente: INEI- Censos Nacionales 2017: XII de Población y VII de Vivienda.

Eliminación de excretas por pozo negro o ciego según distrito

De los 1874 distritos del país, en 56 distritos (3,0%) entre el rango de 70,0% a 93,6% de las viviendas particulares que equivale a 68 mil 420 viviendas que eliminan las excretas mediante pozo negro o ciego. En el rango de 50,0% a 69,9% se ubican 227 distritos (12,1%) que agrupa a 272 mil 224 viviendas particulares (20,8%). En el rango de 30,0% a 49,9% que comprende a 409 distritos (21,8%) y comprende a 389 mil 239 viviendas particulares (29,7%) con este tipo de servicio. En 1 mil 182 distritos menos del 30% de viviendas particulares tienen este medio de eliminación de excretas y agrupan 579 mil 676 viviendas particulares. En 40 distritos ninguna vivienda particular elimina las excretas por este medio.

PERÚ: VIVIENDAS PARTICULARES QUE ELIMINAN LAS EXCRETAS MEDIANTE POZO NEGRO O CIEGO, SEGÚN DISTRITO, 2017
(Porcentaje)

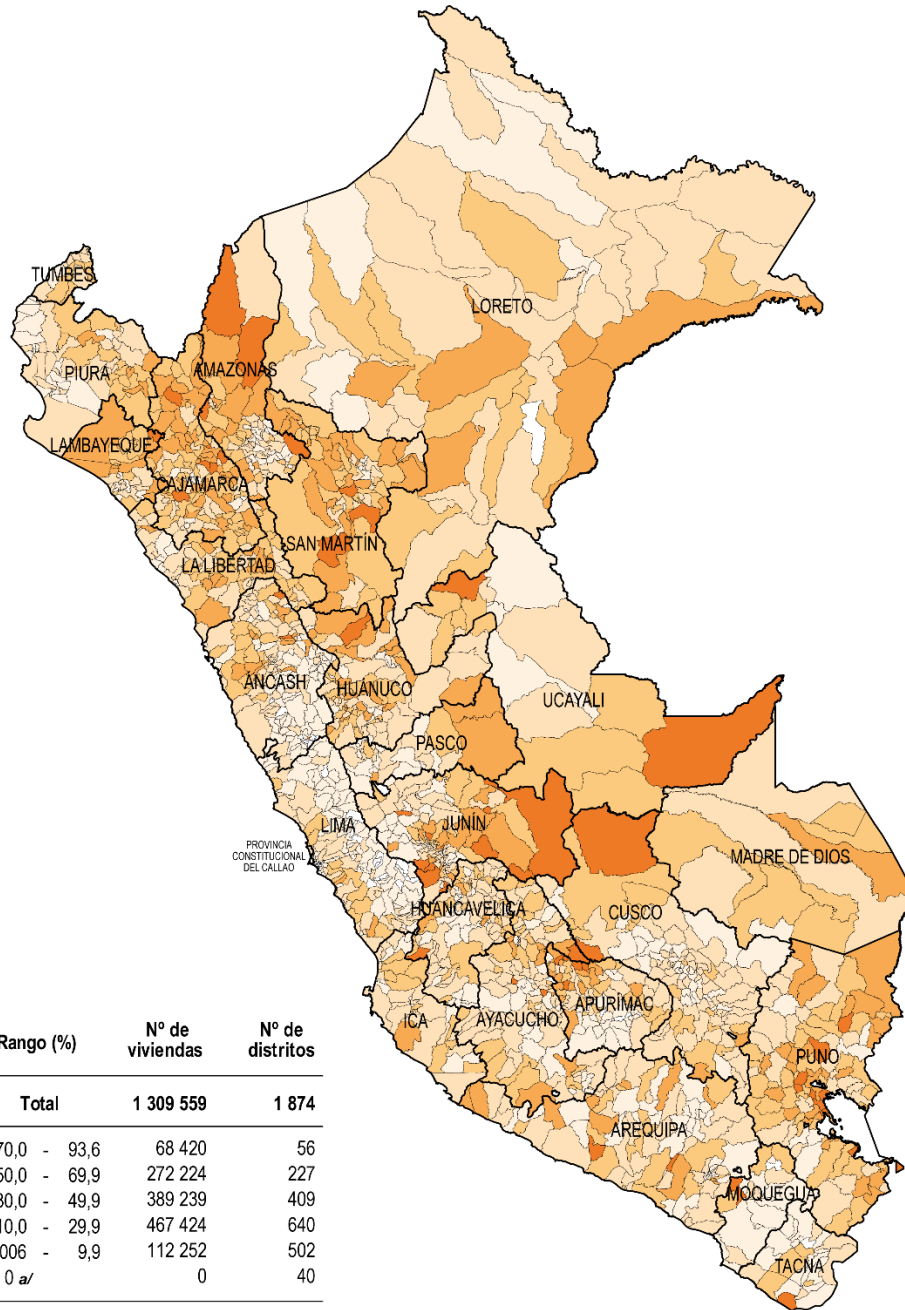

a/ Se refiere a los distritos que no registraron ninguna vivienda particular que eliminan excretas mediante pozo negro o ciego.

Fuente: Instituto Nacional de Estadística e Informática - Censo Nacional 2017: XII de Población, VII de Vivienda y III de Comunidades Indígenas.

Ley Nº 27795 - Quinta Disposición Transitoria y Final de la Ley de Demarcación y Organización Territorial: "En tanto se determina el saneamiento de los límites territoriales, conforme a la presente Ley, las delimitaciones censales y/u otros relacionados con las circunscripciones existentes son de carácter referencial".

2.3.4. Viviendas particulares censadas con ocupantes presentes que no tienen ningún tipo de formas de eliminación de excretas

El Censo Nacional de 2017 registró 518 mil 477 viviendas particulares que no tienen ningún servicio higiénico, es decir, aquellos que eliminan las excretas mediante río, acequia, canal o al aire libre. Al comparar con el censo de 2007, se observa una disminución, al pasar de 19,1% a 6,7%, es decir, se redujo en 12,4 puntos porcentuales que equivale a 706 mil 376 viviendas particulares menos que no cuentan con ningún servicio de eliminación de excretas.

A nivel departamental se observa, que en todos los departamentos han disminuido las viviendas particulares que no cuentan con ningún tipo de servicio de eliminación de excretas, siendo Loreto (23,3%), Huancavelica (21,1%), Pasco (16,6%), Puno (16,2%), Piura (15,2%), Ucayali (14,3%), Huánuco (11,6%), Apurímac (11,3%), Ayacucho (11,1%), Cusco (10,7%) y Áncash (10,0%) quienes presentan los mayores porcentajes de viviendas en esta condición.

Al comparar con el censo de 2007, las reducciones más altas de viviendas particulares que no tienen ningún servicio higiénico, se han registrado en los departamentos de Huancavelica donde disminuyó en 39,3 puntos porcentuales, le sigue Pasco con 33,9 puntos porcentuales, Ayacucho con 24,8 puntos porcentuales, Puno con 23,6 puntos porcentuales y Cusco con 21,6 puntos porcentuales.

Por otro lado, las menores reducciones de viviendas particulares en esta condición se han registrado en los departamentos de Ucayali con 6,3 puntos porcentuales, Loreto con 7,0 puntos porcentuales y Lambayeque con 7,9 puntos porcentuales.

CUADRO N° 2.17
PERU: VIVIENDAS PARTICULARES CON OCUPANTES PRESENTES QUE NO TIENEN
NINGÚN TIPO DE SERVICIO HIGIÉNICO, SEGÚN DEPARTAMENTO, 2007 Y 2017
(Absoluto y porcentaje)

Departamento	Censo 2007		Censo 2017		Variación Intercensal 2007-2017	
	Absoluto	%	Absoluto	%	Absoluto	%
Total	1 224 853	19,1	518 477	6,7	- 706 376	-57,7
Amazonas	15 392	17,3	7 189	7,0	- 8 203	-53,3
Áncash	68 816	27,7	29 457	10,0	- 39 359	-57,2
Apurímac	31 552	30,1	13 580	11,3	- 17 972	-57,0
Arequipa	34 665	12,1	12 337	3,2	- 22 328	-64,4
Ayacucho	56 794	35,9	19 220	11,1	- 37 574	-66,2
Cajamarca	67 332	20,7	20 327	5,4	- 47 005	-69,8
Prov. Const. del Callao	8 155	4,1	1 504	0,6	- 6 651	-81,6
Cusco	94 725	32,3	34 687	10,7	- 60 038	-63,4
Huancavelica	67 238	60,4	21 686	21,1	- 45 552	-67,7
Huánuco	50 035	28,5	22 039	11,6	- 27 996	-56,0
Ica	27 596	16,4	6 914	3,1	- 20 682	-74,9
Junín	68 444	23,8	27 698	8,5	- 40 746	-59,5
La Libertad	68 396	18,8	23 714	5,4	- 44 682	-65,3
Lambayeque	27 816	11,5	10 543	3,6	- 17 273	-62,1
Lima	115 666	6,0	43 616	1,8	- 72 050	-62,3
Loreto	51 715	30,3	44 208	23,3	- 7 507	-14,5
Madre de Dios	4 976	18,8	3 022	7,7	- 1 954	-39,3
Moquegua	9 112	19,2	2 202	3,9	- 6 910	-75,8
Pasco	32 700	50,5	10 596	16,6	- 22 104	-67,6
Piura	119 742	32,2	71 437	15,2	- 48 305	-40,3
Puno	140 661	39,8	62 507	16,2	- 78 154	-55,6
San Martín	22 080	13,2	5 370	2,5	- 16 710	-75,7
Tacna	10 430	13,0	2 928	3,0	- 7 502	-71,9
Tumbes	11 366	23,4	4 812	7,9	- 6 554	-57,7
Ucayali	19 449	20,6	16 884	14,3	- 2 565	-13,2
Provincia de Lima 1/	60 137	3,5	19 579	0,9	- 40 558	-67,4
Región Lima 2/	55 529	27,2	24 037	9,9	- 31 492	-56,7

Nota: Sin ningún tipo de servicio higiénico en la eliminación de las excretas incluye río, acequia, canal, campo abierto o al aire libre y otro.

1/ Comprende los 43 distritos que conforman la Provincia de Lima.

2/ Comprende las provincias: Barranca, Cajatambo, Canta, Cañete, Huaral, Huarochirí, Huaura, Oyón y Yauyos.

Fuente: INEI - Censos Nacionales de Población y Vivienda 2007 y 2017.

GRÁFICO N° II.18
PERU: VIVIENDAS PARTICULARES CON OCUPANTES PRESENTES QUE NO TIENEN
NINGÚN TIPO DE SERVICIO HIGIÉNICO, SEGÚN DEPARTAMENTO, 2007 Y 2017
 (Porcentaje)

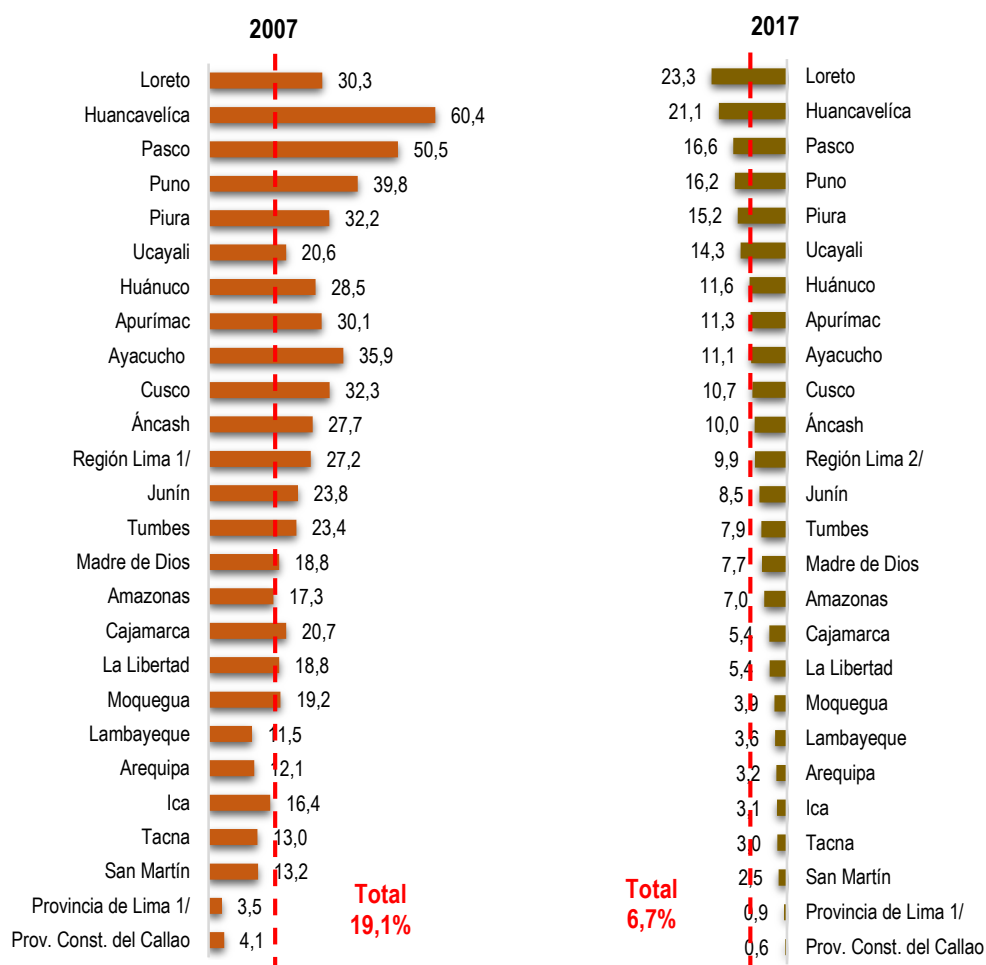

Nota: Servicio higiénico incluye río, acequia, canal, campo abierto o al aire libre y otro.

1/ Comprende los 43 distritos que conforman la Provincia de Lima.

2/ Comprende las provincias: Barranca, Cajatambo, Canta, Cañete, Huaral, Huarochirí, Huaura, Oyón y Yauyos.

Fuente: INEI-Censos Nacionales de Población y Vivienda 2007 y 2017.

Viviendas particulares que carecen de servicios higiénicos según distrito

Se ha agrupado por rangos a los distritos cuyas viviendas particulares no tienen ningún tipo de servicios higiénicos, es decir aquellos que eliminan las excretas mediante río, acequia, canal o al aire libre, los cuales a nivel nacional representan el 6,7% y equivale a 518 mil 477 viviendas particulares.

En el primer grupo de 70,0% a 96,4% se encuentran 30 distritos (1,6%) del total de distritos y comprende a 20 mil 205 viviendas particulares, que representa el 3,9% del total de viviendas con carencias de servicios higiénicos.

En el segundo rango de 50% a 69,9%, se ubican 71 distritos (3,8%) que agrupan a 33 mil 855 viviendas particulares que representan el 6,5% del total de viviendas sin servicios higiénicos.

En el rango de 30,0% a 49,9% se agrupan 233 distritos (12,4%) con 92 mil 804 viviendas (17,9%).

En el grupo de 10,0% a 29,9% se encuentran 741 distritos (39,5%) y agrupa 228 mil 937 viviendas particulares sin servicios higiénicos (44,2%) del total de viviendas particulares con carencias de este servicio básico. En el rango de 0,003% a 9,9% se encuentran 780 distritos (41,6%) y equivale a 142 mil 676 viviendas (27,5%). Por último 19 distritos no tienen esta carencia.

PERÚ: VIVIENDAS PARTICULARES QUE NO TIENEN NINGÚN TIPO DE SERVICIO HIGIÉNICO, SEGÚN DISTRITOS, 2017
(Porcentaje)

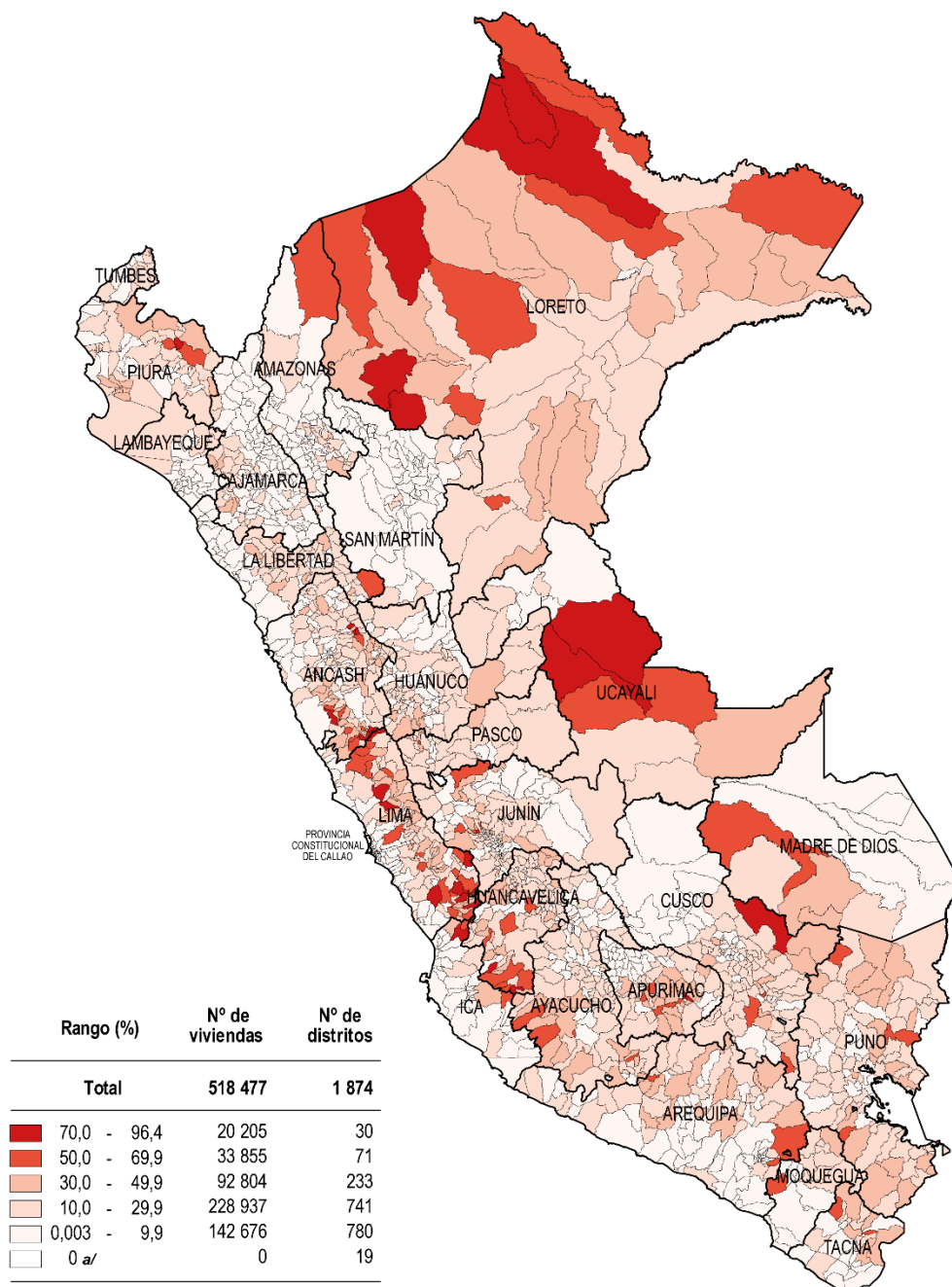

Nota: Viviendas particulares que eliminan las excretas en río, acequia, canal o similar, campo abierto o al aire libre.
a/ Se refiere a los distritos que no registraron ninguna vivienda particular que no tienen ningún tipo de servicios higiénicos.

Fuente: Instituto Nacional de Estadística e Informática - Censo Nacional 2017: XII de Población, VII de Vivienda y III de Comunidades Indígenas.

Ley Nº 27795 - Quinta Disposición Transitoria y Final de la Ley de Demarcación y Organización Territorial: "En tanto se determina el saneamiento de los límites territoriales, conforme a la presente Ley, las delimitaciones censales y/u otros relacionados con las circunscripciones existentes son de carácter referencial".

2.4. Viviendas particulares censadas con ocupantes presentes por condición de tenencia de energía eléctrica por red pública

2.4.1. Viviendas particulares censadas con ocupantes presentes con cobertura de energía eléctrica por red pública

Según el censo de 2017, del total de viviendas particulares con ocupantes presentes, 6 millones 750 mil 790 disponen de alumbrado eléctrico conectado a la red pública; mientras que 948 mil 110 viviendas no disponen de este servicio. En cifras relativas, el 87,7% de las viviendas dispone de este servicio, que significa un importante crecimiento en relación al censo de 2007, que fue de 74,1%. En cambio, las viviendas que no disponen de alumbrado eléctrico han disminuido en 13,6 puntos porcentuales al pasar de 25,9% en 2007 a 12,3% en el año 2017, lo que significa en cifras absolutas 710 mil 291 viviendas beneficiadas con este servicio.

Durante el periodo intercensal, se observa que se ha incrementado en 42,4% el número de viviendas que disponen de alumbrado eléctrico por red pública, con una tasa promedio de crecimiento anual de 3,6%, en tanto, la variación de las viviendas que no disponen de este servicio ha sido negativa (-42,8%), con una disminución promedio de 5,4% por año.

CUADRO N° 2.18
PERÚ: VIVIENDAS PARTICULARES CON OCUPANTES PRESENTES, SEGÚN DISPONIBILIDAD DE
ALUMBRADO ELÉCTRICO POR RED PÚBLICA, 1993, 2007 Y 2017
 (Absoluto y porcentaje)

Disponibilidad de alumbrado eléctrico por red pública	Censo 1993		Censo 2007		Censo 2017		Incremento intercensal 2007 - 2017		Tasa de crecimiento promedio anual 2007 - 2017
	Abs.	%	Abs.	%	Abs.	%	Abs.	%	
Total	4 427 517	100,0	6 400 131	100,0	7 698 900	100,0	1 298 769	20,3	1,9
Dispone	2 430 666	54,9	4 741 730	74,1	6 750 790	87,7	2 009 060	42,4	3,6
No dispone	1 996 851	45,1	1 658 401	25,9	948 110	12,3	- 710 291	-42,8	-5,4

Fuente: INEI - Censos Nacionales de Población y Vivienda 1993, 2007 y 2017.

GRÁFICO II.19
PERÚ: VIVIENDAS PARTICULARES SEGÚN DISPONIBILIDAD DE ALUMBRADO
ELÉCTRICO POR RED PÚBLICA, 1993, 2007 Y 2017
 (Porcentaje)

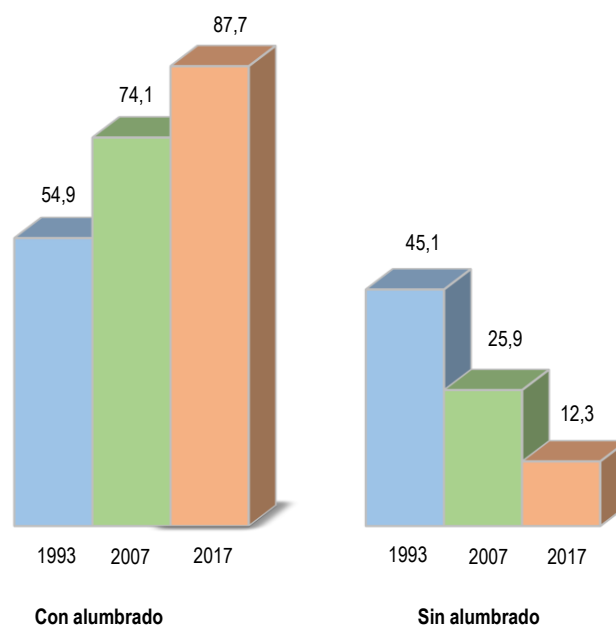

Fuente: INEI - Censos Nacionales de Población y Vivienda 1993, 2007 y 2017.

Cobertura de energía eléctrica por red pública según departamento

Según departamento, la cobertura de energía eléctrica es elevada, destacando la Provincia Constitucional del Callao (98,3%), provincia de Lima (96,0%), Lambayeque (91,7%), Ica (90,6%) y Arequipa (90,0%) con porcentajes más altos de viviendas particulares que cuentan con alumbrado eléctrico por red pública; mientras que 7 departamentos presentan menos del 80% de viviendas particulares que disponen de este servicio; Huancavelica (77,5%), Ucayali (77,2%), Pasco (76,9%), Loreto (74,9%), Puno (74,2%), Amazonas (73,7%) y Huánuco (72,1%).

En el periodo intercensal 2007 – 2017, se observa que el departamento de Cajamarca registra un incremento intercensal de 172 mil 684 viviendas particulares que disponen de alumbrado eléctrico por red pública, que equivale a 131,9%, le sigue San Martín con 83 mil 64 viviendas (84,0%), Madre de Dios con 14 mil 922 viviendas (82,4%), Huánuco con 61 mil 185 viviendas (80,8%), Amazonas con 32 mil 283 viviendas (74,8%) y Ayacucho con 59 mil 300 viviendas (73,2%). En tanto, en 5 departamentos (Pasco, Moquegua, Huancavelica, Lima y Tacna) se registran variaciones menores durante el periodo de análisis.

CUADRO N° 2.19
PERU: VIVIENDAS PARTICULARES CON OCUPANTES PRESENTES CON COBERTURA DE
ALUMBRADO ELÉCTRICO POR RED PÚBLICA, SEGÚN DEPARTAMENTO, 2007 Y 2017
(Absoluto y porcentaje)

Departamento	Censo 2007		Censo 2017		Variación Intercensal 2007 - 2017		Tasa de crecimiento promedio anual 2007-2017
	Absoluto	%	Absoluto	%	Absoluto	%	
Total	4 741 730	74,1	6 750 790	87,7	2 009 060	42,4	3,6
Amazonas	43 162	48,5	75 445	73,7	32 283	74,8	5,7
Ancash	181 804	73,2	252 107	85,2	70 303	38,7	3,3
Apurímac	59 295	56,6	96 951	80,4	37 656	63,5	5,0
Arequipa	241 142	84,2	343 176	90,0	102 034	42,3	3,6
Ayacucho	81 010	51,2	140 310	80,9	59 300	73,2	5,6
Cajamarca	130 871	40,2	303 555	80,7	172 684	131,9	8,8
Prov. Const. del Callao	185 007	93,1	240 611	98,3	55 604	30,1	2,7
Cusco	188 985	64,4	266 048	82,2	77 063	40,8	3,5
Huancavelica	62 142	55,8	79 777	77,5	17 635	28,4	2,5
Huánuco	75 723	43,1	136 908	72,1	61 185	80,8	6,1
Ica	128 004	76,2	200 952	90,6	72 948	57,0	4,6
Junín	210 544	73,4	276 869	85,4	66 325	31,5	2,8
La Libertad	261 911	71,9	393 739	89,1	131 828	50,3	4,2
Lambayeque	183 557	76,1	265 797	91,7	82 240	44,8	3,8
Lima	1 787 542	93,0	2 303 762	95,3	516 220	28,9	2,6
Loreto	104 661	61,3	142 019	74,9	37 358	35,7	3,1
Madre de Dios	18 102	68,3	33 024	83,9	14 922	82,4	6,2
Moquegua	38 168	80,3	48 474	85,9	10 306	27,0	2,4
Pasco	44 673	69,0	49 170	76,9	4 497	10,1	1,0
Piura	247 246	66,4	403 052	85,9	155 806	63,0	5,0
Puno	203 412	57,5	286 817	74,2	83 405	41,0	3,5
San Martín	98 914	59,0	181 978	86,3	83 064	84,0	6,3
Tacna	65 443	81,5	84 558	86,7	19 115	29,2	2,6
Tumbes	39 458	81,1	54 758	89,9	15 300	38,8	3,3
Ucayali	60 954	64,6	90 933	77,2	29 979	49,2	4,1
Provincia de Lima 1/	1 627 161	94,7	2 088 460	96,0	461 299	28,3	2,5
Región Lima 2/	160 381	78,7	215 302	88,7	54 921	34,2	3,0

1/ Comprende los 43 distritos que conforman la Provincia de Lima.

2/ Comprende las provincias: Barranca, Cajatambo, Canta, Cañete, Huaral, Huarochirí, Huaura, Oyón y Yauyos.

Fuente: INEI - Censos Nacionales de Población y Vivienda 2007 y 2017.

GRÁFICO N° II.20
PERU: VIVIENDAS PARTICULARES CON OCUPANTES PRESENTES CON COBERTURA
DE ALUMBRADO ELÉCTRICO, SEGÚN DEPARTAMENTO, 2007 Y 2017
 (Porcentaje)

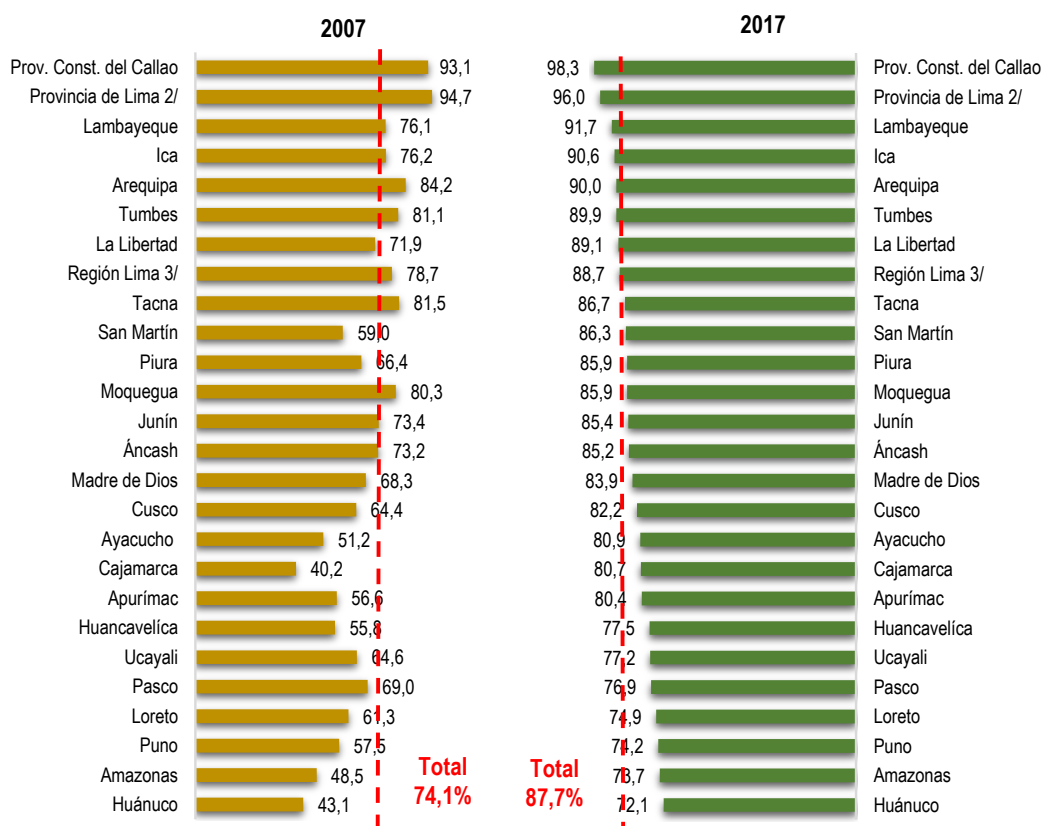

1/ Comprende los 43 distritos que conforman la Provincia de Lima.

2/ Comprende las provincias: Barranca, Cajatambo, Canta, Cañete, Huaral, Huarochirí, Huaura, Oyón y Yauyos.

Fuente: INEI-Censos Nacionales de Población y Vivienda 2007 y 2017.

2.4.2. Viviendas particulares censadas con ocupantes presentes con déficit en el acceso a energía eléctrica por red pública

Los resultados del censo de 2017, revelan que en el país no acceden a energía eléctrica 948 mil 110 viviendas particulares, destacando 7 departamentos con más del 20% de viviendas que no disponen de este servicio: Huánuco con 52 mil 905 viviendas que equivale a 27,9%, le sigue Amazonas con 26 mil 962 viviendas (26,3%), Puno con 99 mil 854 viviendas (25,8%), Loreto con 47 mil 507 viviendas (25,1%), Pasco con 14 mil 768 viviendas (23,1%), Ucayali con 26 mil 843 viviendas (22,8%) y Huancavelica 23 mil 219 (22,5%).

Al comparar con el año 2007, los departamentos que presentan la mayor disminución de viviendas particulares que no disponen de este servicio son: Cajamarca que disminuyó en 40,5 puntos porcentuales que equivale a 121 mil 860 viviendas particulares, le sigue Ayacucho que decreció en 29,7 puntos porcentuales que equivale a 44 mil 217 viviendas, Huánuco se redujo en 29,0 puntos porcentuales equivalentes a 46 mil 906 viviendas, San Martín disminuyó en 27,3 puntos porcentuales, lo que equivale a 39 mil 861 viviendas y Amazonas se redujo en 25,2 puntos porcentuales que equivale a 18 mil 906 viviendas particulares.

CUADRO N° 2.20
PERU: VIVIENDAS PARTICULARES CON OCUPANTES PRESENTES
QUE NO DISPONEN DE ALUMBRADO ELÉCTRICO POR RED PÚBLICA,
SEGÚN DEPARTAMENTO, 2007 Y 2017
(Absoluto y porcentaje)

Departamento	Censo 2007		Censo 2017	
	Absoluto	%	Absoluto	%
Total	1 658 401	25,9	948 110	12,3
Amazonas	45 868	51,5	26 962	26,3
Ancash	66 594	26,8	43 792	14,8
Apurímac	45 492	43,4	23 597	19,6
Arequipa	45 149	15,8	38 212	10,0
Ayacucho	77 251	48,8	33 034	19,1
Cajamarca	194 528	59,8	72 668	19,3
Prov. Const. del Callao	13 675	6,9	4 209	1,7
Cusco	104 599	35,6	57 524	17,8
Huancavelica	49 133	44,2	23 219	22,5
Huánuco	99 811	56,9	52 905	27,9
Ica	39 919	23,8	20 727	9,4
Junín	76 491	26,6	47 206	14,6
La Libertad	102 315	28,1	48 123	10,9
Lambayeque	57 714	23,9	24 172	8,3
Lima	134 407	7,0	114 285	4,7
Loreto	66 170	38,7	47 507	25,1
Madre de Dios	8 414	31,7	6 357	16,1
Moquegua	9 389	19,7	7 983	14,1
Pasco	20 109	31,0	14 768	23,1
Piura	124 941	33,6	66 220	14,1
Puno	150 426	42,5	99 854	25,8
San Martín	68 673	41,0	28 812	13,7
Tacna	14 808	18,5	12 987	13,3
Tumbes	9 180	18,9	6 144	10,1
Ucayali	33 345	35,4	26 843	22,8
Provincia de Lima 1/	90 930	5,3	86 740	4,0
Región Lima 2/	43 477	21,3	27 545	12,8

1/ Comprende los 43 distritos que conforman la Provincia de Lima.

2/ Comprende las provincias: Barranca, Cajatambo, Canta, Cañete, Huaral, Huarochirí, Huaura, Oyón y Yauyos.

Fuente: INEI - Censos Nacionales de Población y Vivienda 2007 y 2017.

GRÁFICO N° II.21
PERU: VIVIENDAS PARTICULARES CON OCUPANTES PRESENTES QUE NO DISPONEN
DE ALUMBRADO ELÉCTRICO, SEGÚN DEPARTAMENTO, 2007 Y 2017
 (Porcentaje)

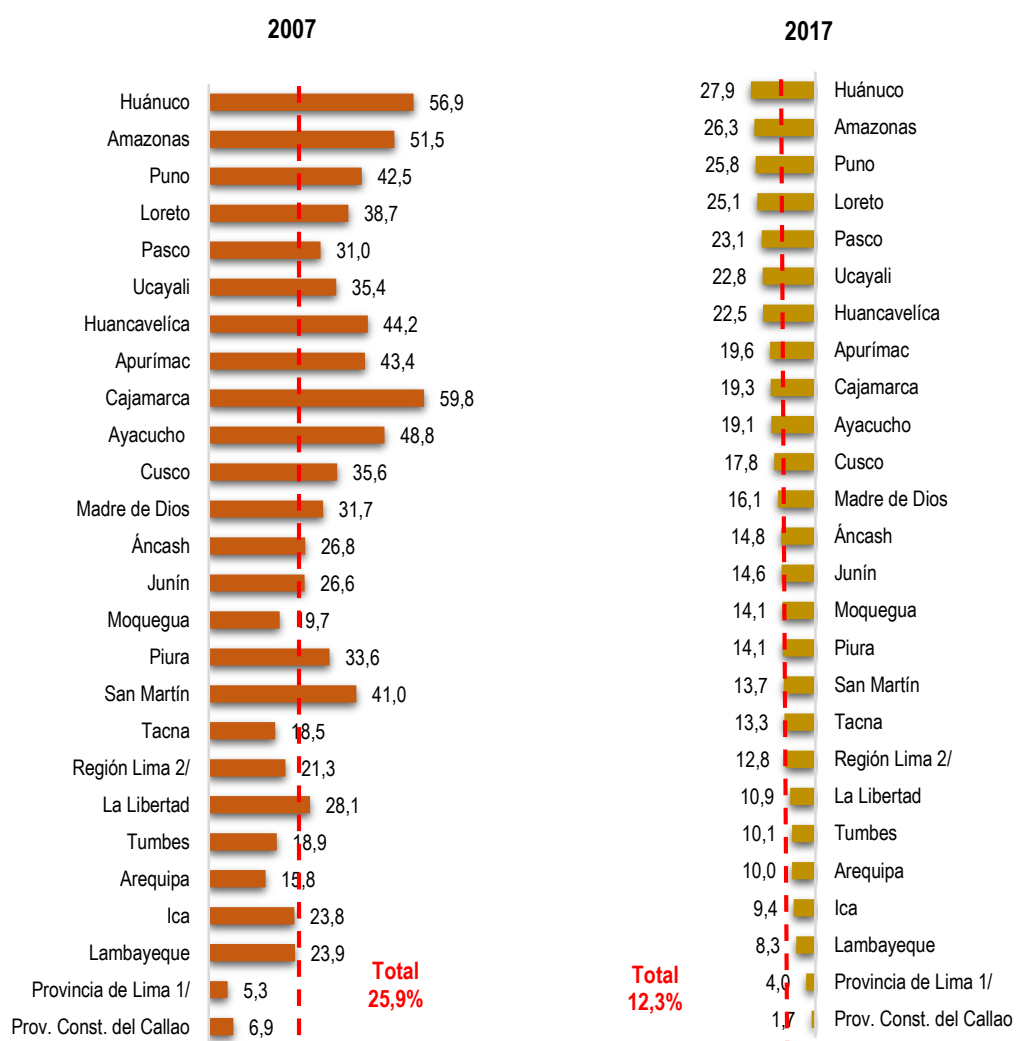

1/ Comprende los 43 distritos que conforman la Provincia de Lima.

2/ Comprende las provincias: Barranca, Cajatambo, Canta, Cañete, Huaral, Huarochirí, Huaura, Oyón y Yauyos.

Fuente: INEI - Censos Nacionales de Población y Vivienda 2007 y 2017.

Cobertura de alumbrado eléctrico según distrito

Se ha agrupado por rangos a los distritos cuyas viviendas particulares cuentan con cobertura total de alumbrado eléctrico, los cuales a nivel nacional representan el 87,7% y equivale a 6 millones 750 mil 790 viviendas particulares.

En el primer grupo de 90,0% a 100,0% se encuentran 369 distritos (19,7% del total de distritos) y comprende a 4 millones 313 mil 855 viviendas particulares, que representa el 63,9% del total de viviendas con alumbrado eléctrico.

En el segundo rango de 70,0% a 89,9%, se ubican 1 mil 26 distritos (54,7%) que agrupan a 2 millones 32 mil 794 viviendas particulares que representan el 30,1% del total de viviendas con cobertura de alumbrado eléctrico.

En el rango de 50,0% a 69,9% se agrupan 347 distritos (18,5%) con 332 mil 631 viviendas (4,9%). En el grupo de 30,0% a 49,9% se encuentran 96 distritos (5,1%) y agrupa 61 mil 113 viviendas particulares con alumbrado eléctrico por red pública (0,9% del total de viviendas particulares con cobertura de este servicio básico).

26 distritos se encuentran entre 10,0% y 29,9%, lo que representa el 1,4% del total de distritos, y agrupa 9 mil 874 viviendas particulares con alumbrado eléctrico (0,1%). El grupo de 0,6% a 9,9% registra 9 distritos (0,5% del total de distritos) el cual contiene 523 viviendas con alumbrado eléctrico. Cabe resaltar que solo existe un distrito que no cuenta con cobertura de alumbrado eléctrico por red pública.

PERÚ: VIVIENDAS PARTICULARES CON COBERTURA DE ALUMBRADO ELÉCTRICO, SEGÚN DISTRITO, 2017
(Porcentaje)

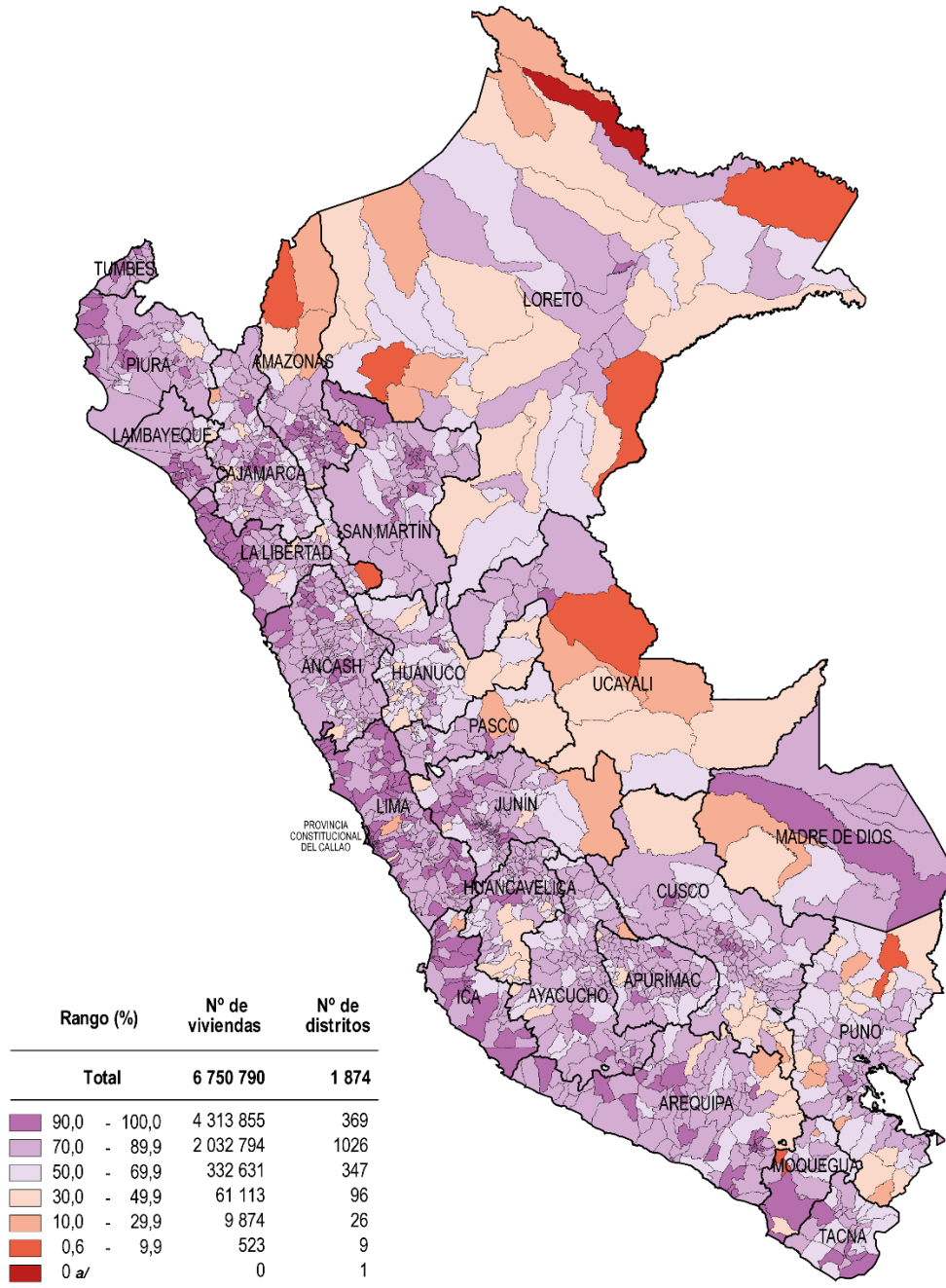

a/ Ninguna vivienda particular tiene cobertura de alumbrado eléctrico.

Fuente: Instituto Nacional de Estadística e Informática - Censo Nacional 2017: XII de Población, VII de Vivienda y III de Comunidades Indígenas.

Ley N° 27795 - Quinta Disposición Transitoria y Final de la Ley de Demarcación y Organización Territorial: "En tanto se determina el saneamiento de los límites territoriales, conforme a la presente Ley, las delimitaciones censales y/u otros relacionados con las circunscripciones existentes son de carácter referencial".

CAPÍTULO



**Hogares en viviendas particulares
censadas con ocupantes presentes,
según combustible que utilizan
para cocinar los alimentos**

Capítulo III: Hogares en viviendas particulares con ocupantes presentes, según combustible que utilizan para cocinar los alimentos

En el Censo Nacional: XII de Población y VII de Vivienda de 2017 se indagó sobre las diversas fuentes de energía o combustible que utilizan los hogares para cocinar los alimentos. El tipo de combustible que utilizan los hogares repercute en la salud de sus miembros, así como en la contaminación dentro del hogar.

Se investigó acerca de los combustibles limpios que se usan para cocinar los alimentos: gas GLP, gas natural o electricidad; así como de los combustibles contaminantes: leña, carbón, estiércol/bosta o residuos de cultivos agrícolas.

3.1. Hogares que utilizan combustibles limpios para cocinar los alimentos

El Censo de 2017, revela que el 76,3% de los hogares del país que equivalen a 6 millones 298 871 hogares utilizan combustibles limpios para cocinar los alimentos, es decir, gas GLP o gas natural (75,0%) y electricidad 108 mil 666 (1,3%) hogares.

3.1.1. Hogares que utilizan gas para cocinar los alimentos

Los hogares que utilizan gas para cocinar los alimentos alcanzan el 75,0% que equivale a 6 millones 190 mil 205 hogares. De estos, 4 millones 762 mil 809 (57,7%) utilizan únicamente gas GLP (balón); 987 mil 162 usan gas GLP y además otro tipo de combustible, 416 mil 861 hogares (5,1%) utilizan únicamente gas natural, 12 mil 343 usa gas natural y además otro combustible y 11 mil 30 gas natural y GLP.

CUADRO N° 3.1
PERÚ: HOGARES EN VIVIENDAS PARTICULARES CON OCUPANTES PRESENTES, SEGÚN TIPO
DE ENERGÍA O COMBUSTIBLE QUE UTILIZAN PARA COCINAR LOS ALIMENTOS, 2017
(Absoluto y porcentaje)

Tipo de energía o combustible que utilizan en el hogar para cocinar	Censo 2017	
	Total de hogares	%
Total	8 252 284	100,0
Usan combustibles limpios	6 298 871	76,3
Usan gas (GLP o natural)	6 190 205	75,0
Solo usan Gas GLP-balón	4 762 809	57,7
Usan Gas GLP con otro tipo de combustible	987 162	12,0
Solo usan Gas natural (sistema de tuberías)	416 861	5,1
Usan Gas natural y otro tipo de combustible	12 343	0,1
Usan Gas (balón GLP) y Gas natural (sistema de tuberías)	11 030	0,1
Excusivamente usan Electricidad	108 666	1,3
Usan combustibles contaminantes	1 757 409	21,3
Solo usan Carbón	66 968	0,8
Solo Leña	1 428 856	17,3
Solo Bosta, Estiércol	144 908	1,8
Usan varios tipos de combustibles contaminantes 1/	116 677	1,4
No cocinan	196 004	2,4

1/ Comprende a los hogares que usan varios tipos de combustible para cocinar los alimentos, con excepción de electricidad, gas GLP o gas Natural.

Fuente: INEI - Censos Nacionales 2017: XII de Población y VII de Vivienda.

GRÁFICO N° III.1
PERÚ: HOGARES EN VIVIENDAS PARTICULARES CON OCUPANTES PRESENTES, SEGÚN TIPO DE ENERGÍA O COMBUSTIBLE QUE UTILIZAN PARA COCINAR LOS ALIMENTOS, 2017
 (Porcentaje)

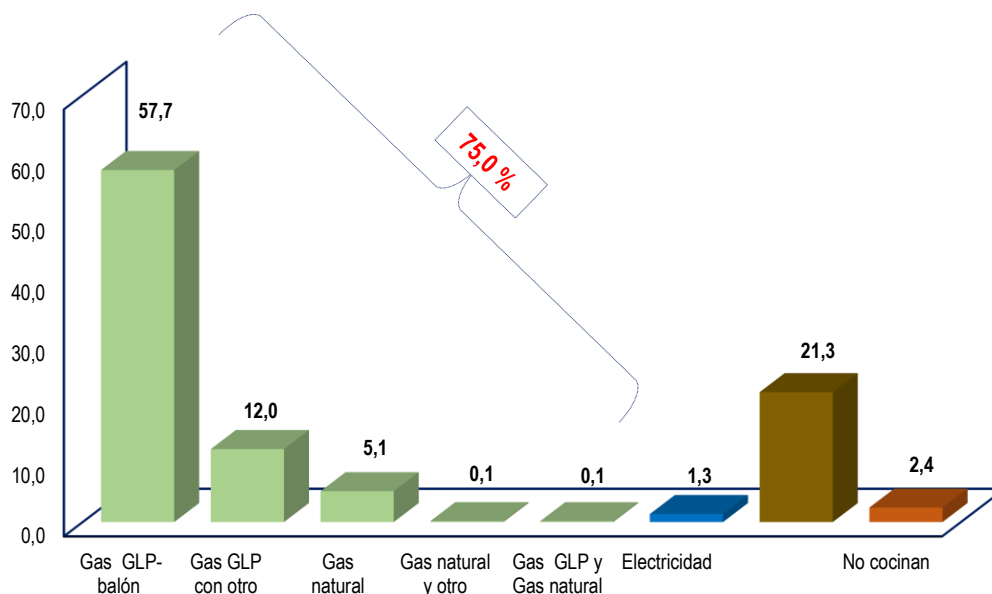

Fuente: INEI - Censos Nacionales 2017: XII de Población y VII de Vivienda.

Hogares que utilizan gas para cocinar los alimentos, según departamento

A nivel departamental, en la Provincia Constitucional del Callao (95,3%), Provincia de Lima (94,0%) y en el departamento de Arequipa más del 90% de los hogares utilizan gas para cocinar los alimentos, estos tres ámbitos acumulan el 46,0% de hogares del total nacional que consumen gas, que equivale a 2 millones 849 mil 255 hogares. Siguen los departamentos de Ica (89,0%), Tumbes (88,0%), Tacna (84,7%), Región Lima (84,4%), Lambayeque (81,9%), Moquegua (79,3%), entre los principales.

En tanto, en los departamentos de Loreto (49,6%), Amazonas (49,3%), Apurímac (44,8%), Cajamarca (40,9%) y Huancavelica (34,6%), menos de 50% de los hogares utilizan gas para cocinar los alimentos.

GRÁFICO N° III.2
PERÚ: HOGARES EN VIVIENDAS PARTICULARES CON OCUPANTES PRESENTES
QUE USAN GAS PARA COCINAR LOS ALIMENTOS, SEGÚN DEPARTAMENTO, 2017
 (Porcentaje)

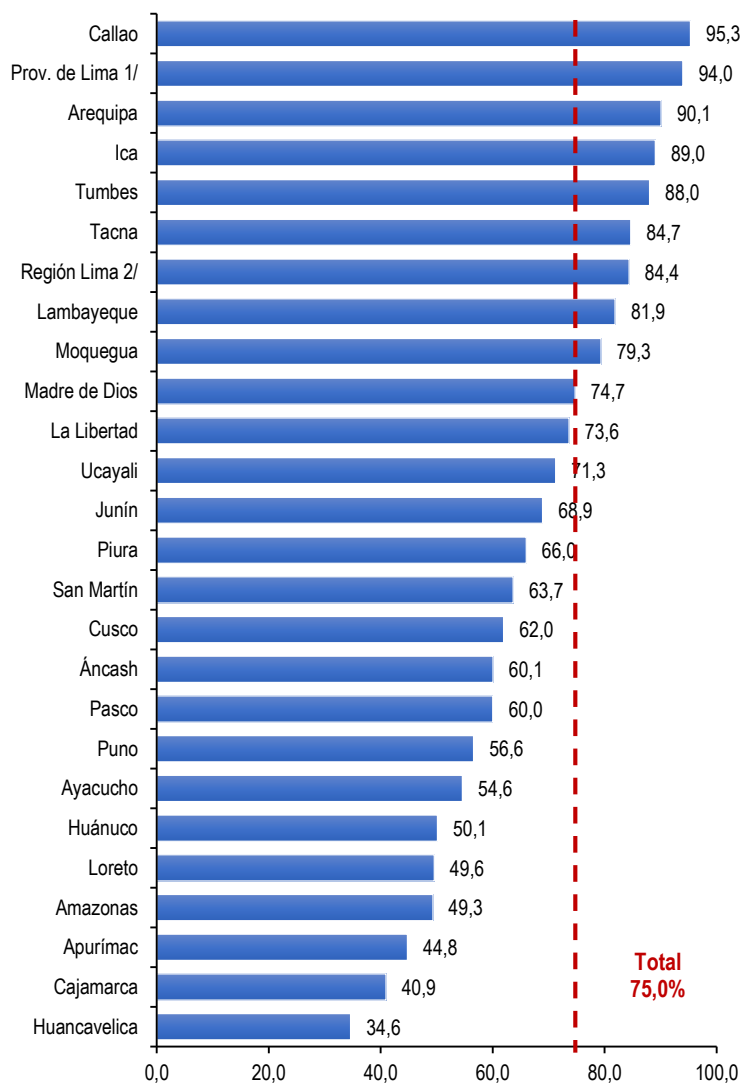

1/ Comprende los 43 distritos que conforman la Provincia de Lima.

2/ Comprende las provincias de Barranca, Cajatambo, Canta, Cañete, Haural, Huaura, Oyón, Yauyos.

Fuente: INEI - Censos Nacionales 2017: XII de Población y VII de Vivienda.

CUADRO N° 3.2
PERÚ: HOGARES QUE USAN GAS PARA COCINAR LOS ALIMENTOS, SEGÚN DEPARTAMENTO, 2017
(Absoluto y porcentaje)

Departamento	Total de hogares	Total de hogares que usan gas		Sólo usan gas		Usan gas más otro tipo de combustible		
		Cifras Absolutas	% que usan gas	Gas (balón GLP)	Gas natural (sistema de tuberías)	Gas (balón GLP) y Gas natural (sistema de tuberías)	Gas GLP con otro tipo de combustible	Gas natural con otro tipo combustibles
Total	8 252 284	6 190 204	75,0	4 762 809	416 861	11 030	987 162	12 343
Amazonas	107 364	52 951	49,3	27 902	0	0	25 049	0
Áncash	313 661	188 443	60,1	149 708	0	0	38 735	0
Apurímac	126 048	56 444	44,8	30 495	0	0	25 949	0
Arequipa	425 522	383 386	90,1	340 876	534	55	41 882	39
Ayacucho	185 681	101 409	54,6	59 067	0	0	42 342	0
Cajamarca	395 608	161 979	40,9	95 813	0	0	66 166	0
Callao	266 228	253 730	95,3	218 792	21 738	555	12 016	629
Cusco	354 869	219 860	62,0	154 718	0	0	65 142	0
Huancavelica	106 018	36 728	34,6	21 097	0	0	15 631	0
Huánuco	203 451	101 964	50,1	73 328	0	0	28 636	0
Ica	238 038	211 937	89,0	154 471	31 326	1 049	24 124	967
Junín	349 713	241 036	68,9	179 807	0	0	61 229	0
La Libertad	474 027	349 058	73,6	286 116	0	0	62 942	0
Lambayeque	308 987	252 992	81,9	206 300	0	0	46 692	0
Lima	2 611 122	2 429 130	93,0	1 914 689	363 263	9 371	131 099	10 708
Loreto	196 685	97 459	49,6	72 274	0	0	25 185	0
Madre de Dios	41 412	30 947	74,7	24 485	0	0	6 462	0
Moquegua	59 002	46 811	79,3	41 382	0	0	5 429	0
Pasco	69 197	41 543	60,0	31 653	0	0	9 890	0
Piura	492 686	325 052	66,0	248 288	0	0	76 764	0
Puno	414 969	234 839	56,6	150 265	0	0	84 574	0
San Martín	222 664	141 808	63,7	88 890	0	0	52 919	0
Tacna	104 478	88 466	84,7	78 522	0	0	9 944	0
Tumbes	62 598	55 095	88,0	47 567	0	0	7 528	0
Ucayali	122 256	87 137	71,3	66 304	0	0	20 833	0
Provincia de Lima 1/	2 353 950	2 212 139	94,0	1 737 778	363 263	9 371	91 019	10 708
Región Lima 2/	257 172	216 991	84,4	176 911	0	0	40 080	0

1/ Comprende los 43 distritos que conforman la Provincia de Lima.

2/ Comprende las provincias de Barranca, Cajatambo, Canta, Cañete, Haural, Huaura, Oyón, Yauyos.

Fuente: INEI - Censos Nacionales 2017: XII de Población y VII de Vivienda.

Hogares que utilizan gas para cocinar, según distrito

Se ha agrupado los distritos por rangos de acuerdo al nivel de consumo de gas para cocinar los alimentos. En el primer grupo que va del 90% al 97,1% se ubican 146 distritos que representan el 7,8% del total y engloba a 3 millones 847 mil 823 los hogares (62,2% del total de hogares que utilizan gas). Destacan en este grupo, los distritos que en su mayoría pertenecen a la Provincia de Lima y la Provincia Constitucional del Callao, distritos del departamento de Arequipa, Lambayeque, La Libertad, entre otros. Los 10 primeros lugares lo ocupan los distritos de Villa el Salvador, Mi Perú (Callao), San Juan de Miraflores, Comas, Villa María del Triunfo, Jacobo Hunter, José Luis Bustamante y Rivero, Paucarpata (Arequipa), Chaclacayo y Carabayllo.

En el segundo grupo de 70% a 89,9% se encuentran 250 distritos (13,3%) que agrupan a 1 millón 404 mil 904 hogares, representan al 22,7% del total de hogares que usan gas para cocinar los alimentos. En el rango de 50% a 69,9% se agrupan 287 distritos (15,3%) con 428 mil 781 (6,9%) hogares.

En el grupo de 30% a 49,9% se encuentran 486 distritos (25,9%) y engloba a 353 mil 631 hogares (5,7%) y en el rango de 0,6% a 29,9% se ubican 705 distritos (37,6%) y se encuentran 155 mil 66 hogares (2,5%) que usan gas para cocinar los alimentos. (Ver listado completo de distritos en el Cuadro N° 3.1 del anexo).

**PERÚ: HOGARES QUE UTILIZAN GAS PARA COCINAR
LOS ALIMENTOS, SEGÚN DISTRITO, 2017**
(Porcentaje)

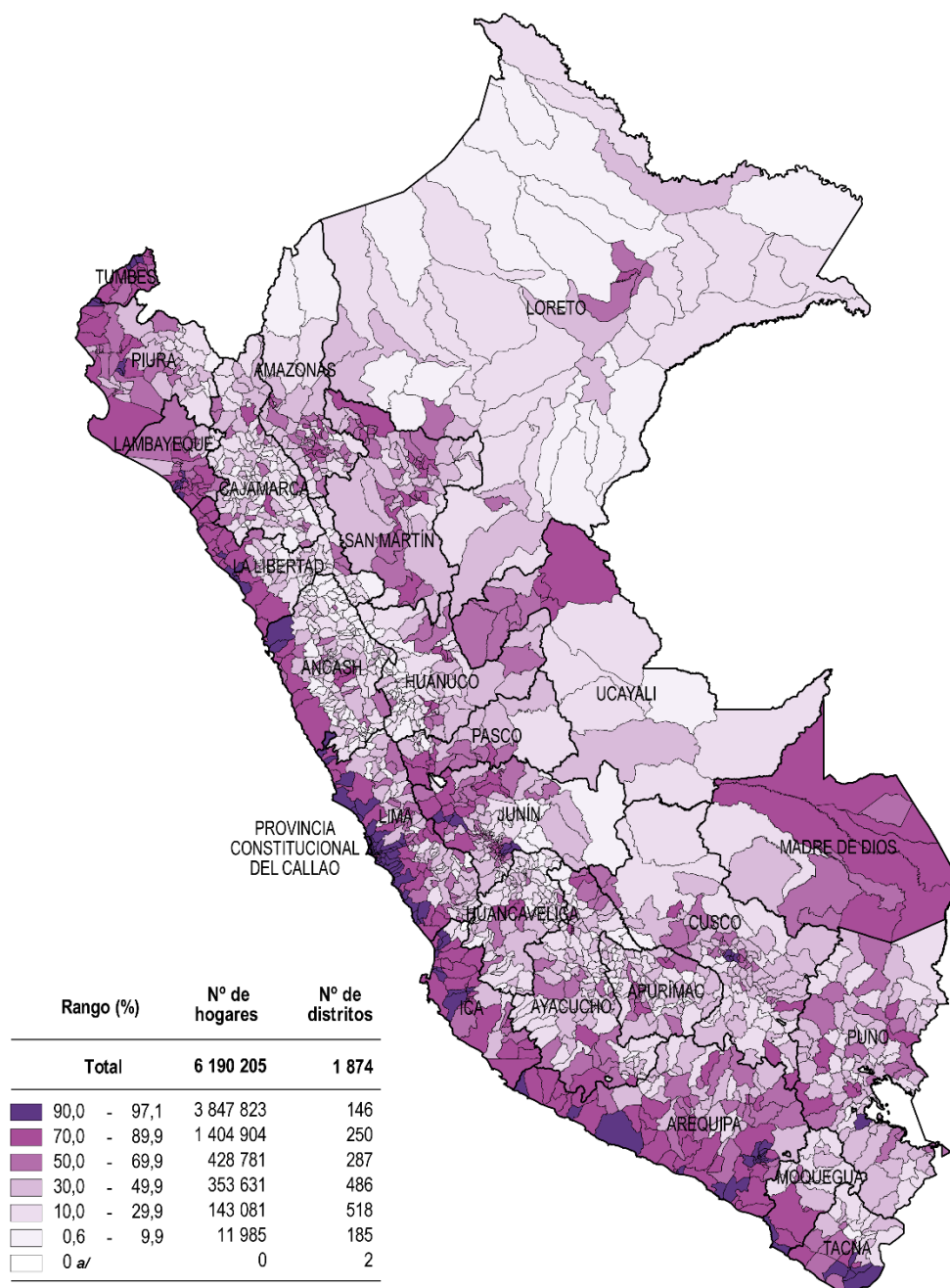

Nota: Hogares que utilizan Gas, GLP y Gas natural (tubería) para cocinar los alimentos.
a/ En 2 distritos ningún hogar utiliza Gas, GLP y Gas natural (tubería) para cocinar los alimentos.

Fuente: Instituto Nacional de Estadística e Informática - Censo Nacional 2017: XII de Población, VII de Vivienda y III de Comunidades Indígenas.

Ley Nº 27795 - Quinta Disposición Transitoria y Final de la Ley de Demarcación y Organización Territorial: "En tanto se determina el saneamiento de los límites territoriales, conforme a la presente Ley, las delimitaciones censales y/u otros relacionados con las circunscripciones existentes son de carácter referencial".

3.1.2. Hogares que acceden a gas natural por tubería, según distrito

El Censo de 2017 revela que 416 mil 861 hogares tienen conexión de gas natural, lo que representa el 5,1% del total de hogares del país. Al gas natural accedieron hogares de 42 distritos, de ellos 25 distritos pertenecen a la provincia de Lima, 14 distritos son del departamento de Ica, 2 distritos de Arequipa, 1 distrito de la Provincia Constitucional del Callao.

La mayor cobertura de gas natural se dio en el distrito de Villa el Salvador con 47,9% que equivale a 45 mil 400 hogares, seguido de Los Olivos con 36,2% (32 mil 484), San Juan de Miraflores con 35,4% (31 mil 643), Comas 34,2% (45 mil 447), San Andrés (Pisco) con 30,6% (1 mil 131) y Pisco (Ica) con 30,1% (5 mil 705), entre los principales. En tanto, en los distritos limeños de Breña, Surquillo, Lince y Pachacamac; en José Luis Bustamante y Rivero, Cerro Colorado en Arequipa y Paracas y Chíncha Baja en Ica, accedieron menos del 2,0% de las viviendas particulares a gas natural por tubería.

CUADRO N° 3.3
PERÚ: HOGARES EN VIVIENDAS PARTICULARES CON OCUPANTES PRESENTES, QUE TIENEN
CONEXIÓN DE GAS NATURAL, SEGÚN DISTRITO, 2017
(Absoluto y porcentaje)

Departamento	Provincia	Distrito	Total de hogares	Total de hogares con gas natural	% del total de hogares
Total			2 269 560	416 861	18,4
Lima	Lima	Villa El Salvador	94 779	45 400	47,9
Lima	Lima	Los Olivos	89 749	32 484	36,2
Lima	Lima	San Juan de Miraflores	89 347	31 643	35,4
Lima	Lima	Comas	132 726	45 447	34,2
Ica	Pisco	San Andrés	3 694	1 131	30,6
Ica	Pisco	Pisco	18 954	5 705	30,1
Lima	Lima	El Agustino	51 766	15 394	29,7
Ica	Chincha	Pueblo Nuevo	16 481	4 750	28,8
Lima	Lima	Villa María del Triunfo	103 277	29 165	28,2
Lima	Lima	San Martín de Porres	176 653	47 836	27,1
Ica	Ica	La Tinguiña	10 767	2 753	25,6
Ica	Ica	Parcona	14 131	2 995	21,2
Lima	Lima	Independencia	54 293	11 453	21,1
Lima	Lima	Santa Anita	55 636	11 717	21,1
Ica	Nasca	Marcona	4 632	966	20,9
Lima	Lima	San Miguel	46 210	8 841	19,1
Ica	Ica	Ica	41 737	7 913	19,0
Callao	Prov. Const. del Callao	Callao	119 304	21 738	18,2
Ica	Chincha	Alto Laran	2 221	373	16,8
Lima	Lima	Pueblo Libre	26 407	4 152	15,7
Ica	Chincha	Chincha Alta	17 531	2 733	15,6
Lima	Lima	San Juan de Lurigancho	274 168	37 821	13,8
Ica	Ica	Subtanjalla	7 722	988	12,8
Lima	Lima	Magdalena del Mar	19 239	2 110	11,0
Lima	Lima	Ate	164 985	16 032	9,7
Lima	Lima	Lima	78 665	6 952	8,8
Lima	Lima	Lurin	23 865	2 095	8,8
Ica	Nasca	Vista Alegre	6 434	467	7,3
Ica	Nasca	Nasca	8 179	521	6,4
Lima	Lima	San Isidro	21 073	1 109	5,3
Lima	Lima	Santiago de Surco	100 585	5 223	5,2
Lima	Lima	Carabayllo	86 847	3 307	3,8
Lima	Lima	Puente Piedra	87 287	2 888	3,3
Lima	Lima	Jesús María	23 794	785	3,3
Lima	Lima	Breña	25 494	457	1,8
Lima	Lima	Surquillo	29 262	490	1,7
Lima	Lima	Lince	18 193	244	1,3
Arequipa	Arequipa	José Luis Bustamante y Rivero	23 922	238	1,0
Lima	Lima	Pachacamac	30 335	218	0,7
Ica	Pisco	Paracas	1 939	12	0,6
Ica	Chincha	Chincha Baja	3 603	19	0,5
Arequipa	Arequipa	Cerro Colorado	63 674	296	0,5

Fuente: INEI. Censos Nacionales 2017: XII de Población VII de Vivienda.

3.1.3. Hogares que utilizan exclusivamente electricidad para cocinar los alimentos, según distrito

El Censo de 2017, revela que en el país existen 108 mil 666 viviendas particulares que usan exclusivamente energía eléctrica para cocinar los alimentos, que equivale al 1,3% de hogares del país.

Según distritos, la mayor proporción de hogares que utilizan exclusivamente electricidad para cocinar los alimentos destacan Ilabaya (Tacna) con el 43,3%, seguido el distrito de San Isidro (Lima) con 22,8%, Torata (Moquegua) con 21,5%, Miraflores (Lima) con 17,7%, San Borja (Lima) con 10,1%, La Punta (Callao) con 9,9%, Barranco (Lima) con 9,4%, Santa María del Mar (Lima) con 8,3%, entre los principales.

CUADRO N° 3.4
PERÚ: 50 DISTRITOS CON MAYOR PROPORCIÓN DE HOGARES QUE UTILIZAN EXCLUSIVAMENTE
ELECTRICIDAD PARA COCINAR LOS ALIMENTOS, 2017

(Absoluto y porcentaje)

Departamento	Provincia	Distrito	Total de hogares	Electricidad	% del total de hogares
Tacna	Jorge Basadre	Ilabaya	1 542	667	43,3
Lima	Lima	San Isidro	21 073	4 804	22,8
Moquegua	Mariscal Nieto	Torata	1 689	363	21,5
Lima	Lima	Miraflores	37 626	6 670	17,7
Lima	Lima	San Borja	34 940	3 530	10,1
Callao	Prov. Const. del Callao	La Punta	1 234	122	9,9
Lima	Lima	Barranco	11 477	1 080	9,4
Lima	Lima	Santa María del Mar	300	25	8,3
Lima	Lima	La Molina	40 245	3 163	7,9
Lima	Lima	Santiago de Surco	100 585	7 870	7,8
Moquegua	Ilo	Pacocha	1 469	114	7,8
Lima	Lima	Lince	18 193	1 264	6,9
Lima	Huachichilco	San Pedro de Huancayre	93	6	6,5
Lima	Lima	Jesús María	23 794	1 445	6,1
Lima	Lima	Surquillo	29 262	1 670	5,7
Lima	Lima	Magdalena del Mar	19 239	1 075	5,6
Junín	Yauli	Yauli	1 236	64	5,2
Lima	Lima	Pueblo Libre	26 407	1 347	5,1
Ica	Nasca	Marcona	4 632	236	5,1
Lima	Lima	San Miguel	46 210	2 331	5,0
Arequipa	Arequipa	Yanahuara	7 987	325	4,1
Arequipa	Arequipa	Arequipa	16 248	621	3,8
Lima	Yauyos	Huampara	83	3	3,6
Lima	Lima	Breña	25 494	904	3,5
Lima	Lima	San Luis	14 619	472	3,2
Lima	Lima	Lima	78 665	2 475	3,1
Callao	Prov. Const. del Callao	La Perla	17 648	515	2,9
Lima	Lima	La Victoria	51 132	1 471	2,9
Arequipa	Arequipa	Yarabamba	574	16	2,8
Junín	Chupaca	San Juan de Iscos	756	21	2,8
Callao	Prov. Const. del Callao	Bellavista	20 241	555	2,7
Lima	Huachichilco	Santiago de Tuna	185	5	2,7
Lima	Yauyos	Tanta	149	4	2,7
Lima	Lima	Chorrillos	82 969	2 012	2,4
Lima	Lima	San Bartolo	2 148	52	2,4
Junín	Yauli	Huay-Huay	414	10	2,4
Ica	Palpa	Tibillo	129	3	2,3
Huancavelica	Churcampa	San Pedro de Coris	903	20	2,2
Lima	Lima	Rímac	48 540	1 062	2,2
Lima	Canta	San Buenaventura	238	5	2,1
La Libertad	Trujillo	Victor Larco Herrera	18 429	384	2,1
Áncash	Corongo	Yupan	144	3	2,1
Arequipa	Camaná	Mariano Nicolás Valcárcel	2 570	53	2,1
Junín	Yauli	Santa Rosa de Sacco	2 454	50	2,0
Amazonas	Chachapoyas	Olleros	148	3	2,0
Arequipa	Islay	Mejía	304	6	2,0
Áncash	Bolognesi	Colquioc	566	11	1,9
Áncash	Bolognesi	Chiquian	1 142	22	1,9
Lima	Lima	Punta Negra	2 032	39	1,9
Lima	Lima	Chaclacayo	11 233	211	1,9

Fuente: INEI - Censos Nacionales 2017: XII de Población y VII de Vivienda.

3.2. Hogares que utilizan combustibles contaminantes para cocinar los alimentos

La exposición a la contaminación dentro de los hogares, causada por la quema de combustible sin sistemas de ventilación adecuados, es causa importante de muertes por enfermedades respiratorias agudas. En el área rural, la leña, los residuos de cosechas, el carbón y el estiércol son los combustibles más usados para cocinar. Sin embargo, al arder todos estos combustibles producen contaminación y problemas respiratorios.

La leña, el carbón vegetal y otros combustibles sólidos (principalmente residuos agrícolas y carbón) se queman a menudo en fogones abiertos. La combustión incompleta libera pequeñas partículas de otros componentes que son nocivos para la salud humana.

Hogares que utilizan combustibles contaminantes para cocinar los alimentos, según departamento

El Censo de 2017, revela que el 21,3% de los hogares del país, que equivalen a 1 millón 757 mil 409 hogares utilizan para cocinar los alimentos exclusivamente combustibles contaminantes, como la leña, carbón, bosta /estiércol o residuos agrícolas.

A nivel departamental, se observa que los hogares de Huancavelica (63,6%), seguido de Cajamarca (57,0%), Apurímac (53,5%) presentan las mayores proporciones de combustibles contaminantes que usan para cocinar los alimentos.

En tanto, en la Provincia de Lima y Provincia Constitucional del Callao (0,7% en cada caso), se registran las menores proporciones de combustibles contaminantes que usan los hogares.

GRÁFICO N° III.3
PERÚ: HOGARES EN VIVIENDAS PARTICULARES CON OCUPANTES PRESENTES, QUE USAN
COMBUSTIBLES CONTAMINANTES PARA COCINAR LOS ALIMENTOS, 2017
 (Porcentaje)

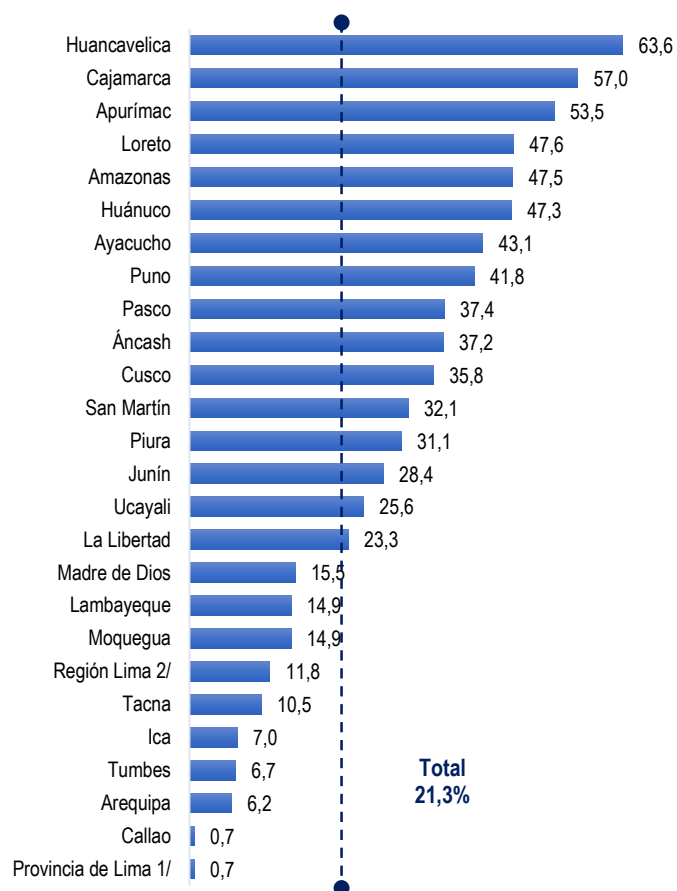

1/ Comprende los 43 distritos que conforman la Provincia de Lima.

2/ Comprende las provincias de Barranca, Cajatambo, Canta, Cañete, Haural, Huaura, Oyón, Yauyos.

Fuente: INEI - Censos Nacionales 2017: XII de Población y VII de Vivienda.

3.2.1. Hogares que utilizan leña para cocinar los alimentos, según departamento

Dentro de estos combustibles el de mayor consumo es la leña. El 17,3% de los hogares del país, que equivale a 1 millón 428 mil 856 hogares usan exclusivamente leña para cocinar sus alimentos. Según departamentos los de mayor uso de la leña con más del 30% de hogares se encuentran: Cajamarca (56,2%), Huancavelica (49,3%), Amazonas (47,0%), Apurímac (46,2%), Huánuco (44,5%), Loreto (41,2%), Ayacucho (38,5%), Áncash (36,4%) y San Martín (31,7%).

3.2.2. Hogares que utilizan bosta o estiércol para cocinar los alimentos, según departamento

Otro combustible que usan el 1,8% de los hogares (144 mil 908) es la bosta o estiércol, este tipo de combustible es utilizado principalmente en los hogares del departamento de Puno (23,5%), Cusco (7,5%) y Huancavelica (4,8%).

El 1,4% de los hogares (113 mil 911) utilizan varios tipos de combustibles contaminantes, principalmente en los departamentos de Huancavelica (9,5%), Puno (6,7%), Cusco (4,4%), Apurímac (4,6%), Ayacucho (3,5%), Pasco (3,2%).

CUADRO N° 3.5
PERÚ: HOGARES QUE UTILIZAN COMBUSTIBLES CONTAMINANTES PARA
COCINAR LOS ALIMENTOS, SEGÚN DEPARTAMENTO, 2017
(Absoluto y porcentaje)

Departamento	Combustibles contaminantes						Usan varios tipos de combustibles contaminantes
	Total	% del total de hogares	Carbón	Leña	Bosta estiércol	Otro (residuos agrícolas, etc)	
Total	1 757 409	21,3	66 968	1 428 856	144 908	2 766	113 911
Amazonas	50 945	47,5	153	50 450	6	5	331
Áncash	116 728	37,2	726	114 174	409	105	1 314
Apurímac	67 456	53,5	95	58 294	3 301	15	5 751
Arequipa	26 173	6,2	323	21 710	1 260	195	2 685
Ayacucho	79 978	43,1	141	71 485	1 845	45	6 462
Cajamarca	225 491	57,0	580	222 200	171	29	2 511
Callao	1 859	0,7	393	1 337	0	0	129
Cusco	127 030	35,8	804	83 611	26 724	112	15 779
Huancavelica	67 432	63,6	50	52 214	5 039	31	10 098
Huánuco	96 132	47,3	275	90 525	1 812	472	3 048
Ica	16 633	7,0	554	15 565	8	81	425
Junín	99 462	28,4	503	88 911	3 286	204	6 558
La Libertad	110 358	23,3	3 930	103 033	459	175	2 761
Lambayeque	46 019	14,9	7 308	35 549	1	28	3 133
Lima	46 650	1,8	6 366	36 611	381	85	3 207
Loreto	93 548	47,6	8 557	81 026	0	27	3 938
Madre de Dios	6 417	15,5	2 924	2 919	0	6	568
Moquegua	8 786	14,9	42	7 715	133	15	881
Pasco	25 857	37,4	124	20 414	2 514	624	2 181
Piura	153 147	31,1	30 047	111 679	11	44	11 366
Puno	173 406	41,8	472	47 187	97 428	376	27 943
San Martín	71 436	32,1	258	70 512	2	14	650
Tacna	10 991	10,5	494	9 370	118	59	950
Tumbes	4 225	6,7	706	3 269	0	3	247
Ucayali	31 250	25,6	1 143	29 096	0	16	995
Provincia de Lima 1/	16 321	0,7	5 278	9 822	0	0	1 221
Región Lima 2/	30 329	11,8	1 088	26 789	381	85	1 986

1/ Comprende los 43 distritos que conforman la Provincia de Lima.

2/ Comprende las provincias de Barranca, Cajatambo, Canta, Cañete, Haural, Huaura, Oyón, Yauyos.

Fuente: INEI - Censos Nacionales 2017: XII de Población y VII de Vivienda.

Hogares que utilizan combustibles contaminantes para cocinar los alimentos, según distrito

Se han agrupado los distritos por rangos de acuerdo al nivel de cobertura de combustibles contaminantes para cocinar los alimentos.

En el primer grupo que va del 90% al 100,0% se ubican 163 distritos que representan el 8,7% del total de distritos y estos a su vez agrupan a un total 137 mil 471 hogares, destacan los distritos de Primavera, Casca, Musga y San Miguel de Aco en Áncash, San Pedro de Huacarpana (Ica), Saurama (Ayacucho), Chacabamba y Queropalca (Huánuco) y Quinjalca en Amazonas.

En el segundo grupo que va del 70,0% al 89,9% se ubican 498 distritos que representan el 26,6% del total de distritos y estos a su vez agrupan a un total de 525 mil 872 hogares.

En el rango de 50% al 69,9% se encuentran 504 distritos que representan el 26,9% del total de distritos y estos a su vez agrupan a 519 mil 502 hogares. En grupo 30,0% al 49,9% se ubican 266 distritos (14,2%) y representa 248 mil 557 hogares. En el grupo de 10% a 29,9% se agrupan 227 distritos (12,1%) y 213 mil 763 hogares. Y entre el 0,01% y 9,9% existen 214 distritos (11,4%) y comprende 112 mil 244 hogares. Finalmente existen 2 distritos donde no existe ningún hogar que utiliza combustible contaminante para cocinar los alimentos (La Punta y Santa María del Mar).

**PERÚ: HOGARES QUE UTILIZAN COMBUSTIBLES CONTAMINANTES
PARA COCINAR LOS ALIMENTOS, SEGÚN DISTRITO, 2017**
(Porcentaje)

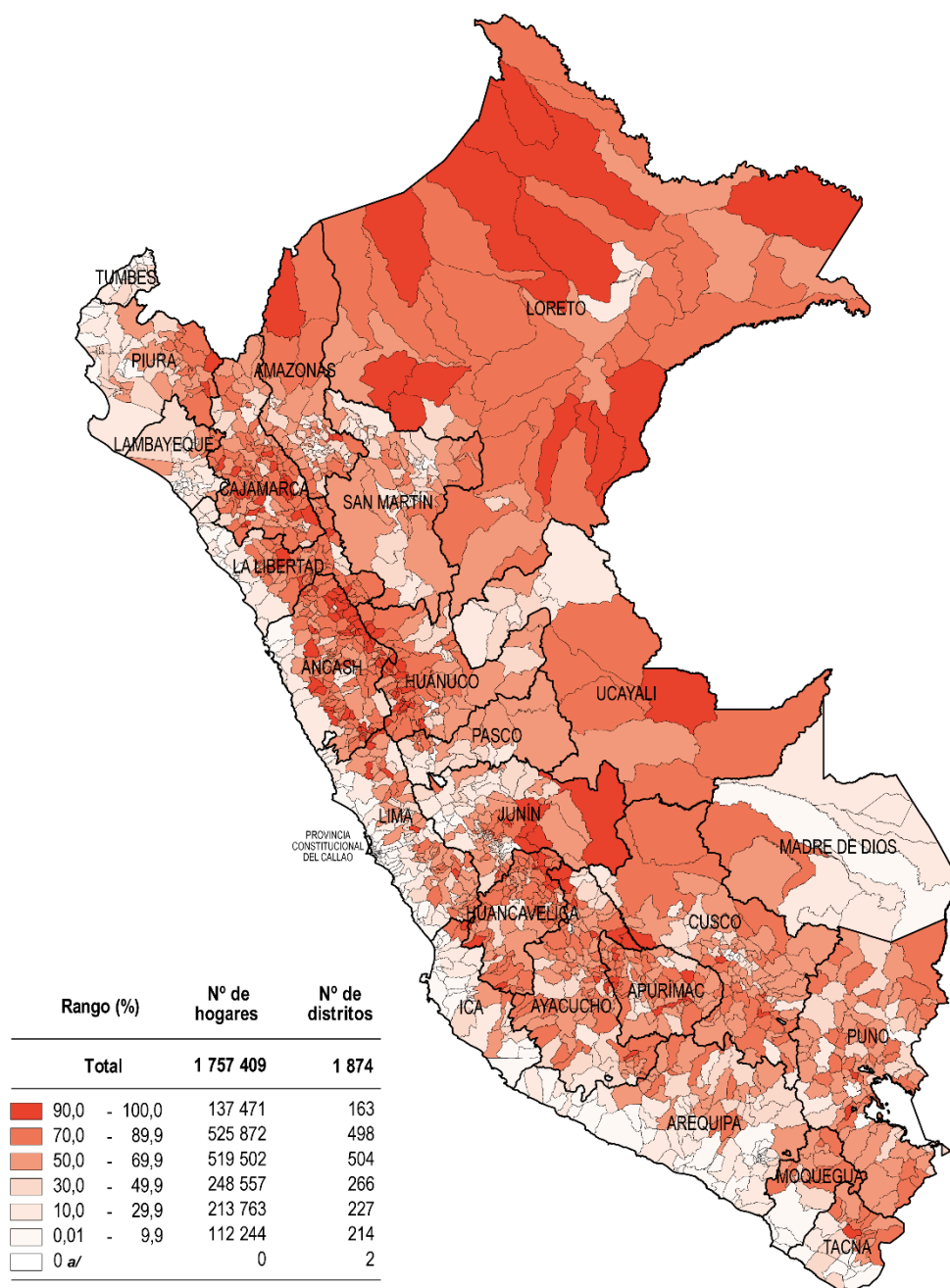

Nota: Combustible contaminantes incluye a: leña, carbón, bosta, estiércol, residuos agrícolas, entre otros.
a/ En 2 distritos ningún hogar utiliza combustibles contaminantes para cocinar los alimentos.

Fuente: Instituto Nacional de Estadística e Informática - Censo Nacional 2017: XII de Población, VII de Vivienda y III de Comunidades Indígenas.

Ley N° 27795 - Quinta Disposición Transitoria y Final de la Ley de Demarcación y Organización Territorial: "En tanto se determina el saneamiento de los límites territoriales, conforme a la presente Ley, las delimitaciones censales y/u otros relacionados con las circunscripciones existentes son de carácter referencial".

CAPÍTULO

IV

**Hogares en viviendas particulares
según cobertura de las tecnologías
de información y comunicación**

Capítulo IV: Hogares en viviendas particulares según cobertura de las tecnologías de información y comunicación

4.1. Hogares con acceso a las Tecnologías de Información y Comunicación

El rápido avance de las Tecnologías de Información y Comunicación (TIC) fomentado por el creciente desarrollo de la tecnología digital, brinda oportunidades sin precedentes para alcanzar mejores niveles de vida. Cabe indicar que el presente documento considera a las TIC como el acceso a los servicios de internet, TV por cable, teléfono celular y teléfono fijo.

Según los resultados de los censos 2017: XII de Población y VII de Vivienda, los hogares en viviendas particulares con ocupantes presentes registró 8 millones 252 mil 284 hogares, de los cuales, 7 millones 101 mil 717 hogares tienen al menos una TIC (86,1%) y 1 millón 150 mil 567 restantes (13,9%) no tienen acceso a ningún tipo de TIC. En relación a los censos de 2007, se observó un incremento de 3 millones 498 mil 986 hogares que tienen al menos una TIC durante el periodo intercensal, que representa un crecimiento promedio anual de 7,0%; en cambio, los que no tienen acceso a ningún tipo de TIC disminuyeron en 2 millones 776 hogares, es decir, cada año crecieron a una tasa negativa de 9,6%, en promedio.

GRÁFICO N° IV.1
PERÚ: HOGARES SEGÚN CONDICIÓN DE TENENCIA DE LAS TECNOLOGÍAS DE INFORMACIÓN Y COMUNICACIÓN, 2007 Y 2017
(Absoluto y porcentaje)

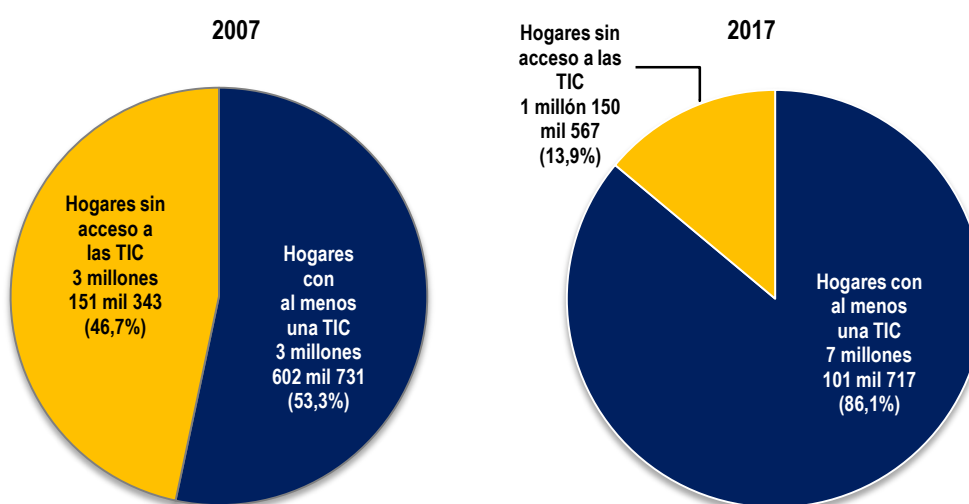

Fuente: INEI - Censos Nacionales de Población y Vivienda 2007 y 2017.

CUADRO N° 4.1
PERÚ: HOGARES SEGÚN CONDICIÓN DE TENENCIA DE LAS TECNOLOGÍAS DE INFORMACIÓN Y COMUNICACIÓN, 2007 Y 2017
(Absoluto y porcentaje)

Tecnologías de Información y Comunicación	Censo 2007		Censo 2017		Variación Intercensal		Tasa de crecimiento promedio anual (%)
	Absoluto	%	Absoluto	%	Absoluto	%	
Total	6 754 074	100,0	8 252 284	100,0	1 498 210	22,2	2,0
Al menos una TIC	3 602 731	53,3	7 101 717	86,1	3 498 986	97,1	7,0
Ninguna	3 151 343	46,7	1 150 567	13,9	-2 000 776	-63,5	-9,6

Fuente: INEI - Censos Nacionales de Población y Vivienda 2007 y 2017.

4.1.1. Hogares con acceso a internet

Según los hogares que tienen acceso a internet, la cobertura del servicio en el censo de 2017 alcanzó los 2 millones 314 mil 182 hogares (28,0%); mientras que en el 2007 fue de 458 mil 158 (6,8%), que representa un incremento intercensal de 1 millón 856 mil 24 hogares, con una tasa de crecimiento promedio anual de 17,6%. Asimismo, los hogares que no cuentan con el servicio de internet se contabilizaron en 5 millones 938 mil 102 (72,0%) en el censo de 2017 y 6 millones 295 mil 916 hogares (93,2%) en el censo de 2007.

GRÁFICO N° IV.2
PERÚ: HOGARES SEGÚN CONDICIÓN DE TENENCIA DE INTERNET, 2007 Y 2017
(Absoluto y porcentaje)

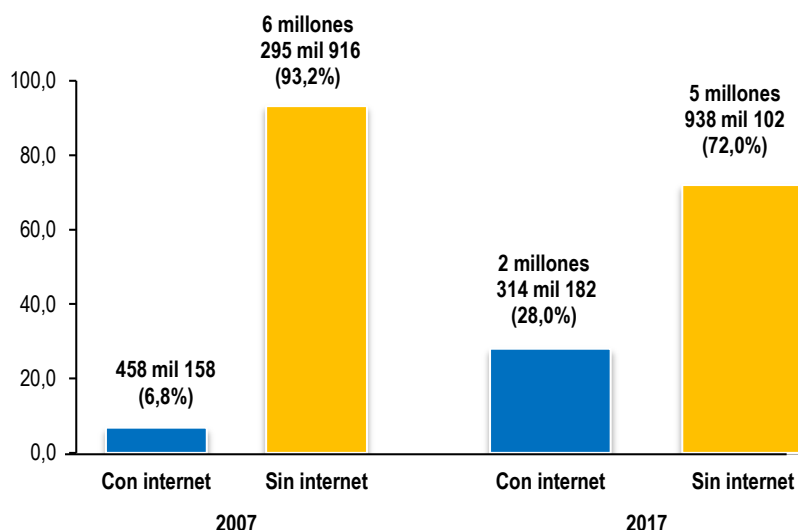

Fuente: INEI - Censos Nacionales de Población y Vivienda 2007 y 2017.

Hogares con acceso al internet, según departamento

La mayor cobertura de los hogares que tienen acceso a internet, se presenta en la provincia de Lima con 49,8% (1 millón 171 mil 306), seguido de la Provincia Constitucional de Callao con 44,2% (117 mil 689), así como también en los departamentos de Arequipa 32,9% (139 mil 893), Tacna 29,3% (30 mil 577) y Lambayeque 28,7% (88 mil 768) que superan al promedio nacional (28,0%); en cambio, los departamentos de Pasco con 9,6% (6 mil 626), Cajamarca 9,3% (36 mil 741), Apurímac 8,9% (11 mil 251), Puno 7,5% (30 mil 924), Huancavelica 4,9% (5 mil 230) y Amazonas 4,5% (4 mil 783) presentan la menor cobertura de internet en los hogares.

Así mismo, en relación al crecimiento promedio anual de la cobertura de internet en los hogares, se determina que todos los departamentos crecieron a una tasa mayor que la estimada nacional (17,6%) en el periodo intercensal 2007-2017, entre los más destacados se encuentran: Madre de Dios (39,0%), Huancavelica (28,8%), Apurímac (27,8%), Tumbes (26,4%) y San Martín (24,6%).

GRÁFICO N° IV.3
PERÚ: HOGARES QUE TIENEN CONEXIÓN A INTERNET, SEGÚN DEPARTAMENTO, 2007 Y 2017
(Porcentaje)

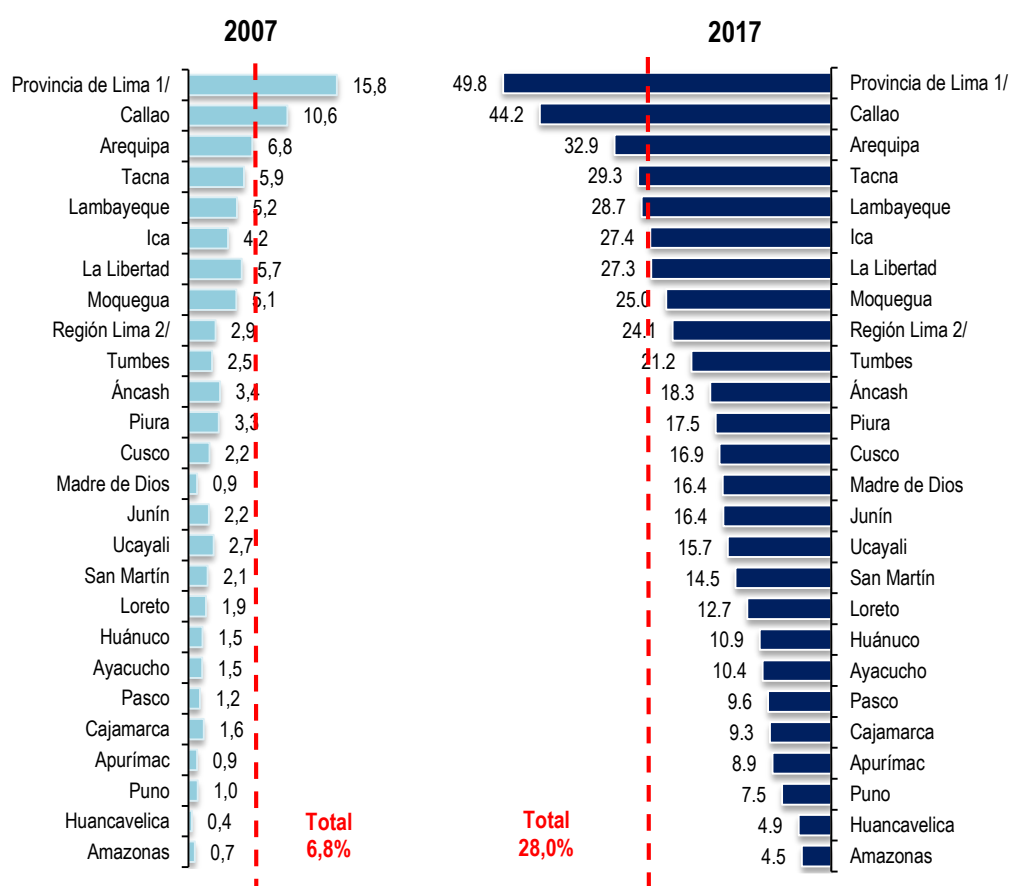

1/ Comprende los 43 distritos que conforman la Provincia de Lima.

2/ Comprende las provincias: Barranca, Cajatambo, Canta, Cañete, Huaral, Huarochirí, Huaura, Oyón y Yauyos.

Fuente: INEI - Censos Nacionales de Población y Vivienda 2007 y 2017.

CUADRO N° 4.2
PERÚ: HOGARES POR CONDICIÓN DE TENENCIA DE INTERNET,
SEGÚN DEPARTAMENTO, 2007 Y 2017
(Absoluto y porcentaje)

Departamento	Censo 2007		Censo 2017		Incremento intercensal de hogares con internet	Tasa de crecimiento promedio anual de hogares con internet (%)
	Con Internet	Sin internet	Con Internet	Sin internet		
Total	458 158	6 295 916	2 314 182	5 938 102	1 856 024	17,6
Amazonas	611	90 034	4 783	102 581	4 172	22,8
Áncash	8 813	251 274	57 482	256 179	48 669	20,6
Apurímac	969	105 476	11 251	114 797	10 282	27,8
Arequipa	21 133	288 759	139 893	285 629	118 760	20,8
Ayacucho	2 398	160 749	19 344	166 337	16 946	23,2
Cajamarca	5 470	327 841	36 741	358 867	31 271	21,0
Callao	22 853	193 399	117 689	148 539	94 836	17,8
Cusco	6 795	297 179	60 040	294 829	53 245	24,3
Huancavelica	415	112 402	5 230	100 788	4 815	28,8
Huánuco	2 687	178 044	22 078	181 373	19 391	23,4
Ica	7 657	173 171	65 271	172 767	57 614	23,9
Junín	6 601	296 617	57 200	292 513	50 599	24,1
La Libertad	21 913	362 929	129 382	344 645	107 469	19,4
Lambayeque	13 228	241 260	88 768	220 219	75 540	20,9
Lima	301 028	1 774 063	1 233 174	1 377 948	932 146	15,1
Loreto	3 304	172 742	25 053	171 632	21 749	22,4
Madre de Dios	252	27 242	6 808	34 604	6 556	39,0
Moquegua	2 514	46 585	14 762	44 240	12 248	19,3
Pasco	833	66 056	6 626	62 571	5 793	23,0
Piura	12 676	377 009	86 393	406 293	73 717	21,1
Puno	3 548	359 884	30 924	384 045	27 376	24,1
San Martín	3 565	170 081	32 287	190 377	28 722	24,6
Tacna	5 021	79 798	30 577	73 901	25 556	19,8
Tumbes	1 270	48 735	13 269	49 329	11 999	26,4
Ucayali	2 604	94 587	19 157	103 099	16 553	22,1
Provincia de Lima 1/	294 833	1 565 736	1 171 306	1 182 644	876 473	14,8
Región Lima 2/	6 195	208 327	61 868	195 304	55 673	25,8

1/ Comprende los 43 distritos que conforman la Provincia de Lima.

2/ Comprende las provincias: Barranca, Cajatambo, Canta, Cañete, Huaral, Huarochirí, Huaura, Oyón y Yauyos.

Fuente: INEI - Censos Nacionales de Población y Vivienda 2007 y 2017.

Hogares con acceso a internet, según distrito

Según las escalas de cobertura de internet, los hogares con mayor acceso a las Tecnologías de Información y Comunicación (TIC), entre 70,0% y 90,6%, se encuentran en 14 distritos, que engloban a 345 mil 110 hogares. En cambio, los hogares con menor acceso al servicio (entre 0,03% y 9,9%) se encuentran en 1 mil 219 distritos, que a su vez representan 62 mil 242 hogares.

El censo de 2017 revela que en 267 distritos ningún hogar tienen acceso a internet, los cuales registraron a un total de 117 mil 280 hogares, que distribuidos por departamentos destacan: 39 en el departamento de Áncash, 35 en Lima, 29 en Huancavelica, 27 en Ayacucho, 22 en Amazonas, 21 en Apurímac, 15 en Cajamarca, 13 en Huánuco, 12 en Junín, 10 en los departamentos de Arequipa y Puno (en cada uno), 6 en La Libertad y Loreto (en cada uno), luego 5 en Cusco, Moquegua y Tacna (en cada uno), 2 en Ica y Pasco (en cada uno) y 1 en los departamentos de Madre de Dios, San Martín y Ucayali (en cada uno).

**PERÚ: HOGARES QUE ACCEDEN A INTERNET,
SEGÚN DISTRITO, 2017**
(Porcentaje)

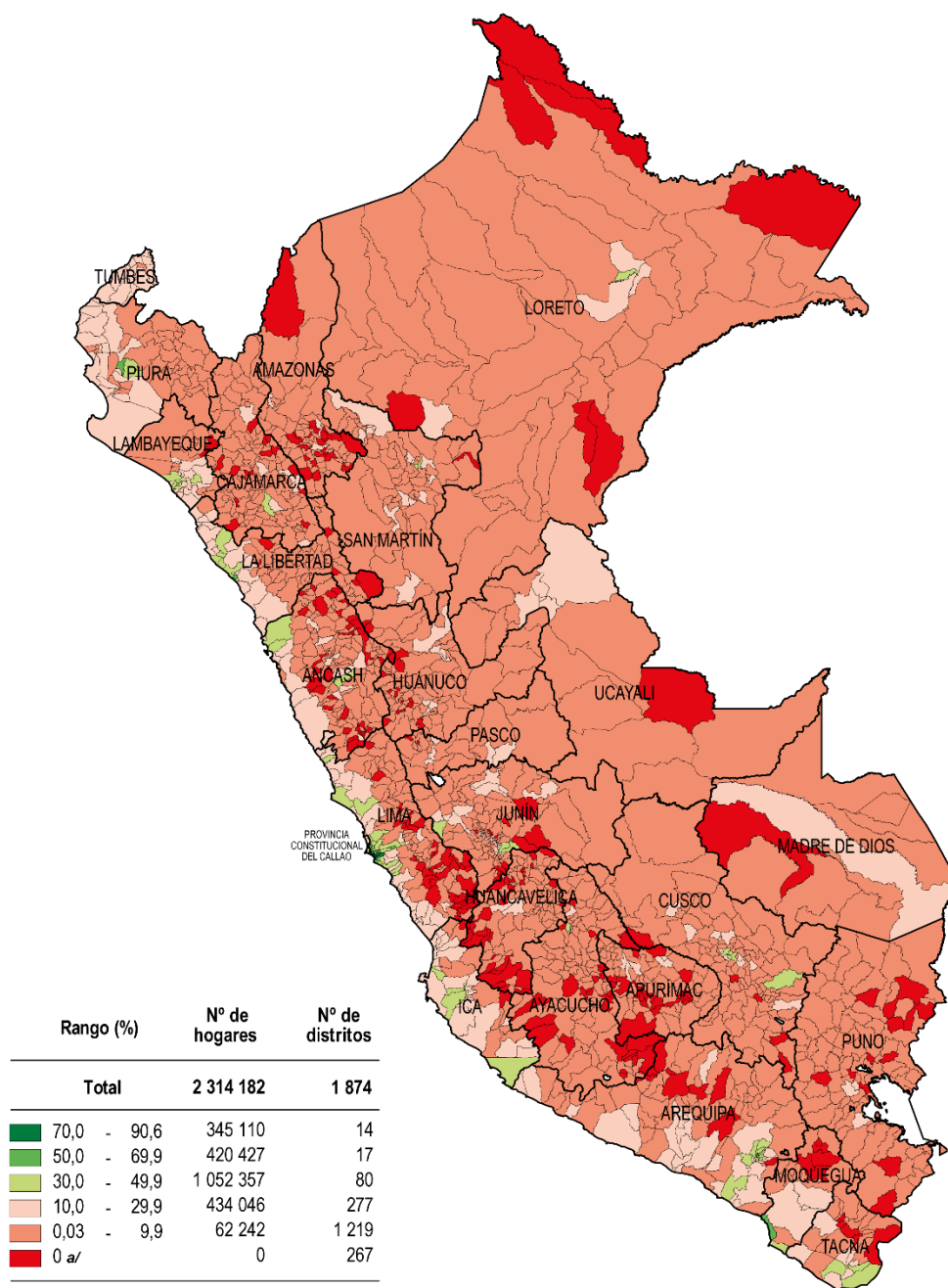

a/ En 272 distritos ningún hogar accede a internet.

Fuente: Instituto Nacional de Estadística e Informática - Censo Nacional 2017: XII de Población, VII de Vivienda y III de Comunidades Indígenas.

Ley N° 27795 - Quinta Disposición Transitoria y Final de la Ley de Demarcación y Organización Territorial: "En tanto se determina el saneamiento de los límites territoriales, conforme a la presente Ley, las delimitaciones censales y/u otros relacionados con las circunscripciones existentes son de carácter referencial".

CUADRO N° 4.3
DISTRITOS CON TOTALIDAD DE HOGARES SIN ACCESO A INTERNET, 2017
(Absoluto)

Departamento	Provincia	Distrito	Total de hogares	Departamento	Provincia	Distrito	Total de hogares
Amazonas	Chachapoyas	Asunción	104	Apurímac	Antabamba	Pachaconas	390
Amazonas	Chachapoyas	Chiliquin	206	Apurímac	Antabamba	Sabaino	424
Amazonas	Chachapoyas	Granada	156	Apurímac	Aymaraes	Colcabamba	268
Amazonas	Chachapoyas	Quinjalca	295	Apurímac	Aymaraes	Cotaruse	818
Amazonas	Chachapoyas	San Isidro de Maino	187	Apurímac	Aymaraes	Ihuaylo	195
Amazonas	Chachapoyas	Soloco	407	Apurímac	Aymaraes	Justo Apu Sahuaraura	300
Amazonas	Chachapoyas	Sonche	86	Apurímac	Aymaraes	Tapairihua	727
Amazonas	Bongará	Cuispes	225	Apurímac	Aymaraes	Yanaca	367
Amazonas	Bongará	San Carlos	183	Apurímac	Graú	Gamarra	980
Amazonas	Condorcanqui	El Cenepa	2 087	Apurímac	Graú	Mamara	334
Amazonas	Luya	Cocabamba	559	Apurímac	Graú	Micaela Bastidas	307
Amazonas	Luya	Conila	527	Apurímac	Graú	Pataypampa	296
Amazonas	Luya	Inguilpata	170	Apurímac	Graú	San Antonio	130
Amazonas	Luya	Longuita	254	Apurímac	Graú	Santa Rosa	234
Amazonas	Luya	Luya Viejo	103	Apurímac	Graú	Curasco	388
Amazonas	Luya	San Cristóbal	190	Arequipa	Arequipa	Pocsi	207
Amazonas	Luya	San Francisco de Yeso	243	Arequipa	Castilla	Andagua	345
Amazonas	Luya	San Juan de Lopecancha	129	Arequipa	Castilla	Choco	299
Amazonas	Rodríguez de Mendoza	Chirimoto	749	Arequipa	Caylloma	Lluta	345
Amazonas	Rodríguez de Mendoza	Cochamal	186	Arequipa	Condesuyos	Salamanca	212
Amazonas	Rodríguez de Mendoza	Tolora	111	Arequipa	La Unión	Charcana	192
Amazonas	Rodríguez de Mendoza	Vista Alegre	788	Arequipa	La Unión	Pampamarca	406
Áncash	Huaraz	Cochabamba	543	Arequipa	La Unión	Quechualla	117
Áncash	Huaraz	Colcabamba	106	Arequipa	La Unión	Sayla	117
Áncash	Huaraz	Huanchay	573	Arequipa	La Unión	Tomepampa	227
Áncash	Huaraz	Pampas Grande	385	Ayacucho	Huamanga	San José de Ticllas	541
Áncash	Huaraz	Pira	1 041	Ayacucho	Huanca Sancos	Sacsamarca	512
Áncash	Aija	Succha	267	Ayacucho	Huanta	Chaca	635
Áncash	Bolognesi	Abelardo Pardo Lezameta	122	Ayacucho	La Mar	Luis Carranza	457
Áncash	Bolognesi	Canis	113	Ayacucho	La Mar	Oronccooy	353
Áncash	Bolognesi	La Primavera	165	Ayacucho	Lucanas	Laramate	582
Áncash	Bolognesi	Ticllas	257	Ayacucho	Lucanas	Leoncio Prado	473
Áncash	Carlos Fermín Fitzcarrald	San Nicolás	886	Ayacucho	Lucanas	Otoca	646
Áncash	Corongo	Aco	128	Ayacucho	Lucanas	San Cristóbal	498
Áncash	Corongo	Bambas	132	Ayacucho	Parinacochas	Coronel Castañeda	248
Áncash	Corongo	Cusca	671	Ayacucho	Parinacochas	Pacapausa	255
Áncash	Huari	Cajay	748	Ayacucho	Parinacochas	San Francisco de Ravacayco	197
Áncash	Huari	Huacachi	511	Ayacucho	Parinacochas	Upahuacho	446
Áncash	Huari	Huacchis	455	Ayacucho	Páucar del Sara Sara	Oyolo	328
Áncash	Huari	Rapayan	422	Ayacucho	Páucar del Sara Sara	Pararca	167
Áncash	Huarmey	Cochapeti	296	Ayacucho	Páucar del Sara Sara	San Javier de Alpabamba	127
Áncash	Mariscal Luzuriaga	Casca	1 182	Ayacucho	Páucar del Sara Sara	San José de Ushua	88
Áncash	Mariscal Luzuriaga	Eleazar Guzmán Barron	336	Ayacucho	Páucar del Sara Sara	Sara Sara	208
Áncash	Mariscal Luzuriaga	Fidel Olivas Escudero	565	Ayacucho	Sucre	Belén	136
Áncash	Mariscal Luzuriaga	Luoma	894	Ayacucho	Sucre	Chalcos	176
Áncash	Mariscal Luzuriaga	Musga	301	Ayacucho	Sucre	Santiago de Paucaray	245
Áncash	Ocros	Acas	225	Ayacucho	Sucre	Soras	359
Áncash	Ocros	Cajamarquilla	117	Ayacucho	Victor Fajardo	Apongo	321
Áncash	Ocros	Carhuapampa	203	Ayacucho	Victor Fajardo	Asquipata	234
Áncash	Ocros	Congas	440	Ayacucho	Vilcas Huamán	Carhuanca	348
Áncash	Ocros	Llipa	116	Ayacucho	Vilcas Huamán	Independencia	424
Áncash	Ocros	Santiago de Chilcas	158	Ayacucho	Vilcas Huamán	Saurama	392
Áncash	Pallasca	Bolognesi	277	Cajamarca	Celendín	Chumuch	763
Áncash	Pallasca	Lacabamba	160	Cajamarca	Celendín	Utco	326
Áncash	Pomabamba	Quinuabamba	656	Cajamarca	Chota	Anguia	933
Áncash	Recuay	Marca	447	Cajamarca	Chota	Chimban	625
Áncash	Sihuas	Acobamba	416	Cajamarca	Chota	San Juan de Licupis	316
Áncash	Sihuas	Alfonso Ugarte	164	Cajamarca	Contumazá	Cupisnique	446
Áncash	Sihuas	Chingalpo	263	Cajamarca	Cutervo	Choros	893
Áncash	Sihuas	Sicsibamba	499	Cajamarca	Cutervo	Cujillo	691
Áncash	Yungay	Cascapara	478	Cajamarca	Cutervo	San Juan de Cutervo	534
Apurímac	Abancay	Huanipaca	1 085	Cajamarca	San Marcos	José Manuel Quiroz	1 164
Apurímac	Andahuaylas	Chiara	429	Cajamarca	San Miguel	El Prado	549
Apurímac	Andahuaylas	San Miguel de Chaccrampa	503	Cajamarca	Santa Cruz	La Esperanza	811
Apurímac	Andahuaylas	Tumay Huaraca	661	Cajamarca	Santa Cruz	Saucepampa	498
Apurímac	Andahuaylas	Kaquiabamba	588	Cajamarca	Santa Cruz	Sexi	115
Apurímac	Antabamba	El Oro	281	Cajamarca	Santa Cruz	Uticayacu	372

Continúa...

CUADRO N° 4.3
DISTRITOS CON TOTALIDAD DE HOGARES SIN ACCESO A INTERNET, 2017
(Absoluto)

				Conclusión.			
Departamento	Provincia	Distrito	Total de hogares	Departamento	Provincia	Distrito	Total de hogares
Cusco	Canas	Tupac Amaru	799	Lima	Cajatambo	Huancapón	393
Cusco	Espinar	Ocoruro	478	Lima	Canta	Arahuay	274
Cusco	Espinar	Alto Pichigua	733	Lima	Canta	San Buenaventura	238
Cusco	La Convención	Inkawasi	1 314	Lima	Huachiriri	Carampoma	162
Cusco	Paruro	Colcha	398	Lima	Huachiriri	Cuenca	164
Huancavelica	Huancavelica	Cuenca	403	Lima	Huachiriri	Huachupampa	178
Huancavelica	Huancavelica	Laria	328	Lima	Huachiriri	Laraos	202
Huancavelica	Huancavelica	Moya	397	Lima	Huachiriri	Marítana	476
Huancavelica	Huancavelica	Nuevo Occoro	537	Lima	Huachiriri	San Juan de Iris	151
Huancavelica	Huancavelica	Vilca	694	Lima	Huachiriri	San Juan de Tantaranche	130
Huancavelica	Castrovirreyna	Aurahua	500	Lima	Huachiriri	San Pedro de Huancayre	93
Huancavelica	Castrovirreyna	Capillas	368	Lima	Huaura	Paccho	600
Huancavelica	Castrovirreyna	Cocas	251	Lima	Yauyos	Alis	106
Huancavelica	Castrovirreyna	Huachos	365	Lima	Yauyos	Ayaviri	200
Huancavelica	Castrovirreyna	Huamantambo	143	Lima	Yauyos	Azángaro	162
Huancavelica	Castrovirreyna	Mollepampa	443	Lima	Yauyos	Caca	197
Huancavelica	Castrovirreyna	San Juan	258	Lima	Yauyos	Catahuasi	363
Huancavelica	Castrovirreyna	Tantara	238	Lima	Yauyos	Cochas	86
Huancavelica	Churcampa	La Merced	383	Lima	Yauyos	Hongos	126
Huancavelica	Churcampa	Pachamarca	616	Lima	Yauyos	Huampara	83
Huancavelica	Huaytará	Ayavi	332	Lima	Yauyos	Huangascar	181
Huancavelica	Huaytará	Córdova	423	Lima	Yauyos	Huantan	242
Huancavelica	Huaytará	Huayacundo Arma	179	Lima	Yauyos	Lincha	164
Huancavelica	Huaytará	Querco	424	Lima	Yauyos	Miraflores	96
Huancavelica	Huaytará	San Francisco de Sangayaico	304	Lima	Yauyos	Omas	234
Huancavelica	Huaytará	San Isidro	386	Lima	Yauyos	Putinza	167
Huancavelica	Huaytará	Santiago de Chocorvos	691	Lima	Yauyos	Quinocay	197
Huancavelica	Huaytará	Santiago de Quirahuara	171	Lima	Yauyos	San Joaquín	82
Huancavelica	Huaytará	Santo Domingo de Capillas	325	Lima	Yauyos	San Pedro de Pilas	115
Huancavelica	Tayacaja	Ahuaycha	1 186	Lima	Yauyos	Tanta	149
Huancavelica	Tayacaja	Huachocolpa	985	Lima	Yauyos	Tauripampa	236
Huancavelica	Tayacaja	Quishuar	264	Lima	Yauyos	Tomas	186
Huancavelica	Tayacaja	Salcahuasi	870	Lima	Yauyos	Tupe	187
Huancavelica	Tayacaja	Santiago de Tucuma	471	Lima	Yauyos	Viñac	479
Huánuco	Huánuco	Yacus	1 809	Lima	Yauyos	Vitis	110
Huánuco	Ambo	Cayna	847	Loreto	Maynas	Torres Causana	840
Huánuco	Dos de Mayo	Shunqui	563	Loreto	Requena	Soplin	139
Huánuco	Huacaybamba	Canchabamba	732	Loreto	Requena	Tapiche	188
Huánuco	Huamaliés	Jircan	376	Loreto	Putumayo	Rosa Panduro	128
Huánuco	Huamaliés	Puños	1 164	Loreto	Putumayo	Teniente Manuel Clavero	534
Huánuco	Huamaliés	Tantamayo	571	Loreto	Putumayo	Yaguas	253
Huánuco	Marañón	San Buenaventura	551	Madre De Dios	Manu	Fitzcarrald	341
Huánuco	Lauricocha	Jivia	374	Moquegua	Mariscal Nieto	San Cristóbal	787
Huánuco	Lauricocha	Queropalca	283	Moquegua	General Sánchez Cerro	Chojata	346
Huánuco	Yarowilca	Chacabamba	374	Moquegua	General Sánchez Cerro	Lloque	254
Huánuco	Yarowilca	Jacas Chico	360	Moquegua	General Sánchez Cerro	Matalaque	234
Huánuco	Yarowilca	Pampamarca	413	Moquegua	General Sánchez Cerro	Yunga	417
Ica	Chincha	San Pedro de Huacarpana	390	Pasco	Daniel Alcides Carrión	Goyllarisquiza	383
Ica	Palpa	Tibillo	129	Pasco	Daniel Alcides Carrión	San Pedro de Pillao	575
Junín	Huancayo	Carhuacallanga	251	Puno	Azángaro	Achaya	1 126
Junín	Huancayo	Chacapampa	401	Puno	El Collao	Capazo	580
Junín	Huancayo	Chicche	293	Puno	El Collao	Conduriri	1 221
Junín	Huancayo	Colca	400	Puno	Huancané	Inchupalla	1 121
Junín	Huancayo	Cullhuas	449	Puno	Lampa	Palca	814
Junín	Huancayo	Pariahuanca	1 689	Puno	San Antonio de Putina	Pedro Vilca Apaza	858
Junín	Huancayo	Santo Domingo de Acobamba	1 775	Puno	Sandia	Cuyocuyo	1 875
Junín	Concepción	Cochas	595	Puno	Sandia	Patambuco	1 456
Junín	Concepción	Heroínas Toledo	325	Puno	Sandia	Quiaca	601
Junín	Jauja	Marco	522	Puno	Sandia	Yanahuaya	878
Junín	Jauja	Masma Chicche	221	San Martín	San Martín	Chipurana	533
Junín	Satipo	Pampa Hermosa	1 211	Tacna	Tacna	Palca	432
La Libertad	Bolívar	Bambamarca	766	Tacna	Candarave	Curibaya	118
La Libertad	Otuzco	La Cuesta	214	Tacna	Candarave	Huanuara	239
La Libertad	Pataz	Huayillas	351	Tacna	Tarata	Héroes Albarracín	184
La Libertad	Pataz	Huayo	879	Tacna	Tarata	Estique-Pampa	81
La Libertad	Pataz	Ongon	379	Ucayali	Atalaya	Yurua	489
La Libertad	Gran Chimú	Lucma	1 465				

Fuente: INEI - Censos Nacionales 2017: XII de Población y VII Vivienda.

4.1.2. Hogares con acceso a TV por cable

Según los hogares que tienen acceso a TV por cable, la cobertura del servicio en el censo de 2017 registró 3 millones 100 mil 380 hogares (37,6%) y 1 millón 45 mil 708 (15,5%) en el censo de 2007, que representa un incremento intercensal de 2 millones 54 mil 672 hogares, con un tasa de crecimiento promedio anual de 11,5%. Mientras que, aquellos que no cuentan con el servicio de TV por cable alcanzaron los 5 millones 151 mil 904 hogares (62,4%) en el censo de 2017 y 5 millones 708 mil 366 (84,5%) en el censo de 2007.

GRÁFICO N° IV.4
PERÚ: HOGARES SEGÚN CONDICIÓN DE TENENCIA DE TV POR CABLE,
2007 Y 2017
(Absoluto y porcentaje)

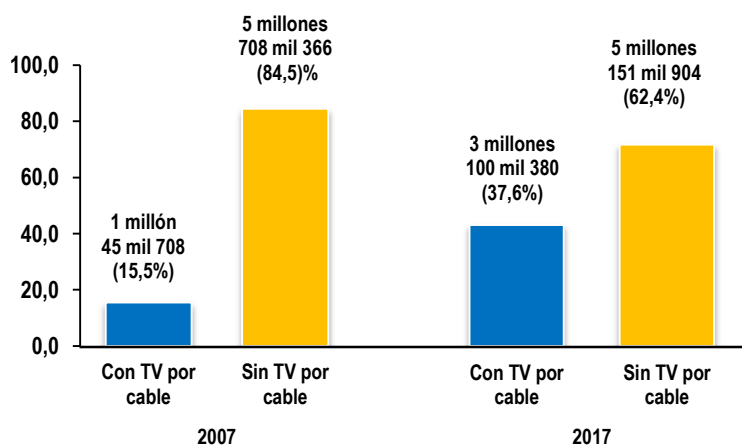

Fuente: INEI - Censos Nacionales de Población y Vivienda 2007 y 2017.

Hogares con acceso a TV por cable, según departamento

Según el censo de 2017, los hogares que tienen un mayor acceso a TV por cable se concentran en la provincia de Lima con 60,5% (1 millón 424 mil 444), la Provincia Constitucional del Callao 55,0% (146 mil 307 hogares), la Región Lima 52,3% (134 mil 389) y en los departamentos de Madre de Dios 46,0% (19 mil 48), San Martín 45,2% (100 mil 584), Tumbes 44,6% (27 mil 921), Ica 39,8% (94 mil 679) y Moquegua 38,5% (22 mil 700) principalmente, con porcentajes superiores al estimado nacional (37,6%). Mientras que, la cobertura más baja de TV por cable se registró en los departamentos de Huancavelica (7 mil 682) y Puno (25 mil 835), con porcentajes de 7,2% y 6,2%, respectivamente.

Durante el periodo intercensal 2007 - 2017, el acceso a TV por cable en los hogares presenta su mayor crecimiento promedio anual en los departamentos de Ucayali (26,7%), Huancavelica (24,7%), Ica (21,5%), Ayacucho (21,0%), Cajamarca (20,8%) y Huánuco (20,4%). A diferencia de la Provincia Constitucional del Callao (9,0%) que registra la tasa más baja.

GRAFICO N° IV.5
PERU: HOGARES QUE ACCEDEN A TV POR CABLE, SEGUN DEPARTAMENTO, 2007 Y 2017
 (Porcentaje)

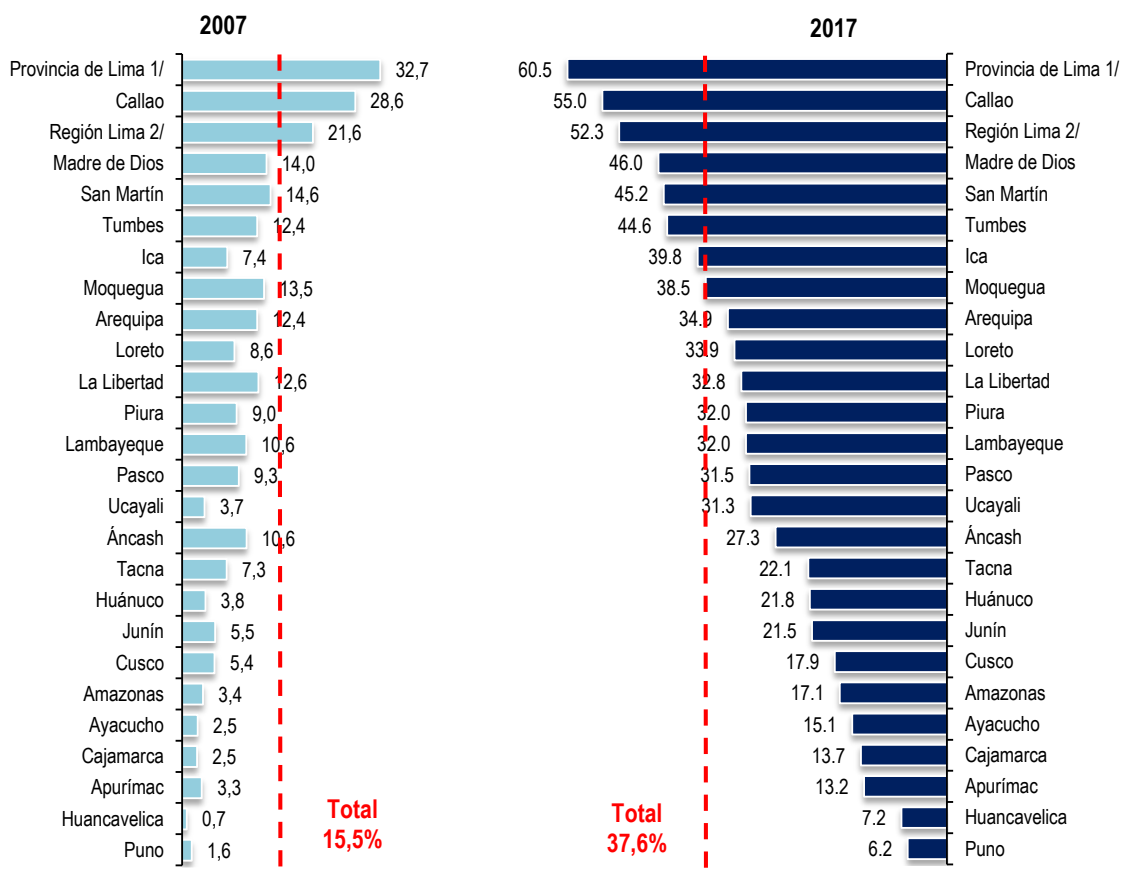

1/ Comprende los 43 distritos que conforman la Provincia de Lima.

2/ Comprende las provincias: Barranca, Cajatambo, Canta, Cañete, Huaral, Huarochirí, Huaura, Oyón y Yauyos.

Fuente: INEI - Censos Nacionales de Población y Vivienda 2007 y 2017.

CUADRO N° 4.4
PERÚ: HOGARES POR CONDICIÓN DE TENENCIA DE TV POR CABLE,
SEGÚN DEPARTAMENTO, 2007 Y 2017
(Absoluto y porcentaje)

Departamento	Censo 2007		Censo 2017		Incremento intercensal de hogares con TV por cable	Tasa de crecimiento promedio anual de hogares con TV por cable (%)
	Con TV por cable	Sin TV por cable	Con TV por cable	Sin TV por cable		
Total	1 045 708	5 708 366	3 100 380	5 151 904	2 054 672	11,5
Amazonas	3 127	87 518	18 336	89 028	15 209	19,3
Áncash	27 641	232 446	85 745	227 916	58 104	12,0
Apurímac	3 469	102 976	16 610	109 438	13 141	16,9
Arequipa	38 416	271 476	148 585	276 937	110 169	14,5
Ayacucho	4 160	158 987	28 046	157 635	23 886	21,0
Cajamarca	8 179	325 132	54 260	341 348	46 081	20,8
Callao	61 788	154 464	146 307	119 921	84 519	9,0
Cusco	16 272	287 702	63 411	291 458	47 139	14,6
Huancavelica	845	111 972	7 682	98 336	6 837	24,7
Huánuco	6 939	173 792	44 421	159 030	37 482	20,4
Ica	13 470	167 358	94 679	143 359	81 209	21,5
Junín	16 537	286 681	75 136	274 577	58 599	16,3
La Libertad	48 573	336 269	155 528	318 499	106 955	12,3
Lambayeque	26 901	227 587	98 973	210 014	72 072	13,9
Lima	655 191	1 419 900	1 558 833	1 052 289	903 642	9,0
Loreto	15 200	160 846	66 686	129 999	51 486	15,9
Madre de Dios	3 838	23 656	19 048	22 364	15 210	17,4
Moquegua	6 647	42 452	22 700	36 302	16 053	13,1
Pasco	6 253	60 636	21 803	47 394	15 550	13,3
Piura	35 171	354 514	157 880	334 806	122 709	16,2
Puno	5 710	357 722	25 835	389 134	20 125	16,3
San Martín	25 371	148 275	100 584	122 080	75 213	14,8
Tacna	6 230	78 589	23 095	81 383	16 865	14,0
Tumbes	6 186	43 819	27 921	34 677	21 735	16,2
Ucayali	3 594	93 597	38 276	83 980	34 682	26,7
Provincia de Lima 1/	608 902	1 251 667	1 424 444	929 506	815 542	8,9
Región Lima 2/	46 289	168 233	134 389	122 783	88 100	11,2

1/ Comprende los 43 distritos que conforman la provincia de Lima.

2/ Comprende las provincias: Barranca, Cajatambo, Canta, Cañete, Huaral, Huarochirí, Huaura, Oyón y Yauyos.

Fuente: INEI - Censos Nacionales de Población y Vivienda 2007 y 2017.

Hogares con acceso a TV por cable, según distrito

Según las escalas de la cobertura de TV por cable, el mayor acceso a la Tecnologías de Información y Comunicación (TIC), entre el rango de 70,0% y 90,2% se encuentra en 27 distritos, eso significa, que existen 473 mil 363 hogares con TV por cable. En cuanto que, el menor acceso al servicio (entre 0,1% y 9,9%) registró 1 mil 42 distritos, que a su vez representan 47 mil 538 hogares.

**PERÚ: HOGARES QUE ACCEDEN A TV POR CABLE,
SEGÚN DISTRITO, 2017**
(Porcentaje)

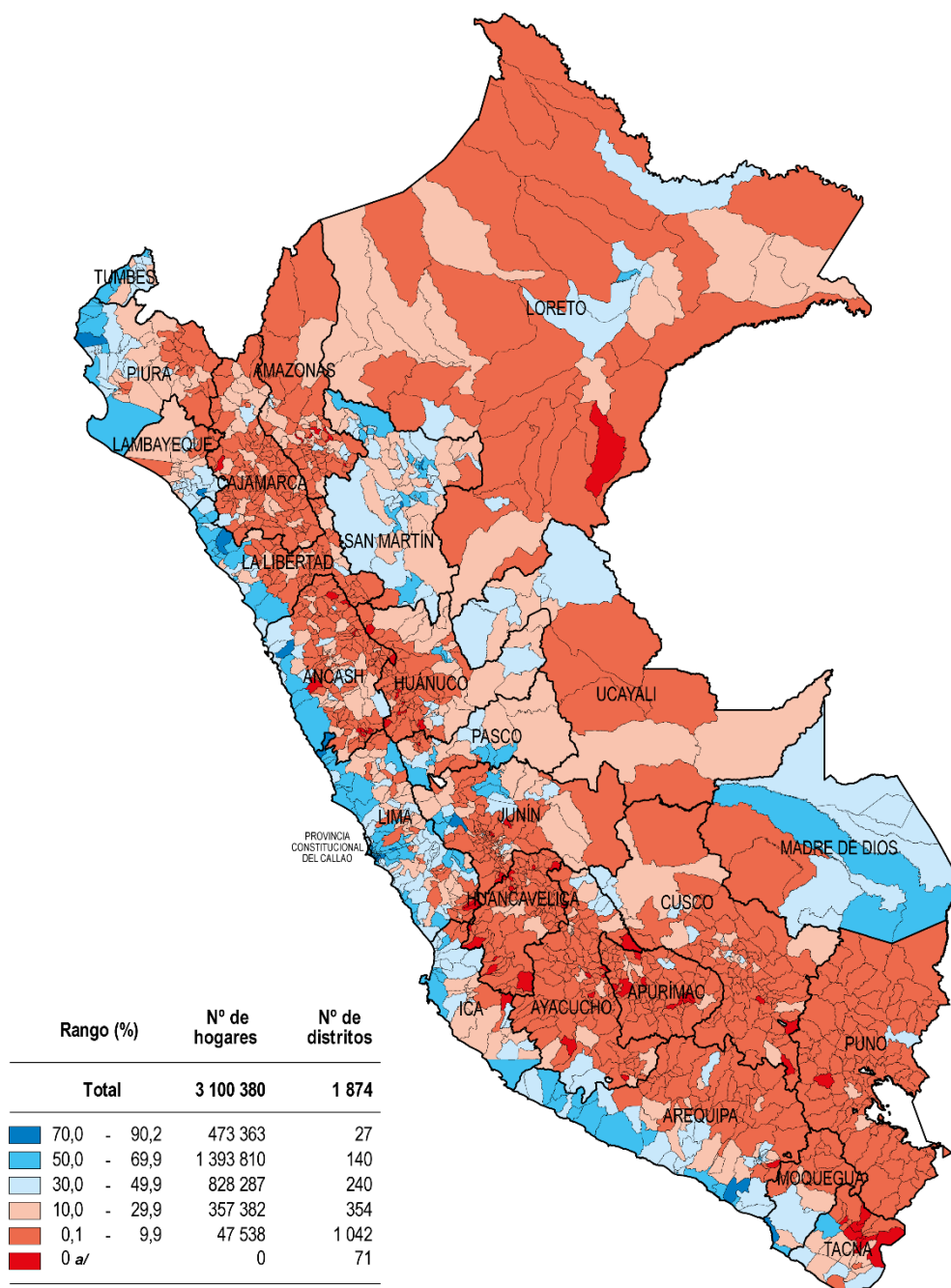

a/ En 71 distritos ningún hogar accede a TV por Cable.

Fuente: Instituto Nacional de Estadística e Informática - Censo Nacional 2017: XII de Población, VII de Vivienda y III de Comunidades Indígenas.

Ley Nº 27795 - Quinta Disposición Transitoria y Final de la Ley de Demarcación y Organización Territorial: "En tanto se determina el saneamiento de los límites territoriales, conforme a la presente Ley, las delimitaciones censales y/u otros relacionados con las circunscripciones existentes son de carácter referencial".

El censo de 2017 muestra que en 71 distritos ningún hogar tienen acceso a TV por cable, los cuales registraron a un total de 23 mil 785 hogares, que distribuidos por departamentos destacan: 12 del departamento de Huancavelica, 9 de Áncash y de Apurímac (en cada uno), 7 de Ayacucho y de Tacna (en cada uno), 6 de Amazonas y de Huánuco (en cada uno), 4 de Junín, 3 de Cusco, 2 de Lima y 1 de los departamentos de Arequipa, Cajamarca, Ica, Loreto, Pasco, Puno (encada uno).

CUADRO N° 4.5
PERÚ: DISTRITOS CON TOTALIDAD DE HOGARES SIN ACCESO A TV POR CABLE, 2017
(Absoluto)

Departamento	Provincia	Distrito	Total hogares	Departamento	Provincia	Distrito	Total hogares
Amazonas	Chachapoyas	Asunción	104	Huancavelica	Huancavelica	Huayllahuara	270
Amazonas	Chachapoyas	Quinjalca	295	Huancavelica	Huancavelica	Laria	328
Amazonas	Bongará	San Carlos	183	Huancavelica	Huancavelica	Pilchaca	193
Amazonas	Luya	Luya Viejo	103	Huancavelica	Castrovirreyna	Capillas	368
Amazonas	Luya	San Cristóbal	190	Huancavelica	Castrovirreyna	Huamatambo	143
Amazonas	Rodríguez de Mendoza	Totora	111	Huancavelica	Churcampa	La Merced	383
Áncash	Huaraz	Pampas Grande	385	Huancavelica	Huaytará	Ayavi	332
Áncash	Bolognesi	Abelardo Pardo Lezameta	122	Huancavelica	Huaytará	Huayacundo Arma	179
Áncash	Bolognesi	La Primavera	165	Huancavelica	Huaytará	Querco	424
Áncash	Bolognesi	San Miguel de Corpanqui	149	Huancavelica	Tayacaja	Ñahuimpuquio	490
Áncash	Huari	Rapayan	422	Huancavelica	Tayacaja	Quishuar	264
Áncash	Mariscal Luzuriaga	Musga	301	Huancavelica	Tayacaja	Roble	374
Áncash	Ocros	Cajamarquilla	117	Huánuco	Ambo	Cayna	847
Áncash	Sihuas	Alfonso Ugarte	164	Huánuco	Huacaybamba	Canchabamba	732
Áncash	Sihuas	Chingalpo	263	Huánuco	Lauricocha	Jivia	374
Apurímac	Andahuaylas	San Miguel de Chaccrampa	503	Huánuco	Lauricocha	Queropalca	283
Apurímac	Andahuaylas	Tumay Huaraca	661	Huánuco	Yarowilca	Chacabamba	374
Apurímac	Andahuaylas	Kaquiabamba	588	Huánuco	Yarowilca	Pampamarca	413
Apurímac	Aymaraes	San Juan de Chacña	263	Ica	Palpa	Tibillo	129
Apurímac	Graú	Micaela Bastidas	307	Junín	Huancayo	Carhuacallanga	251
Apurímac	Graú	Pataypampa	296	Junín	Huancayo	Chacapampa	401
Apurímac	Graú	San Antonio	130	Junín	Concepción	Cochas	595
Apurímac	Graú	Santa Rosa	234	Junín	Jauja	Masma Chicche	221
Apurímac	Graú	Curasco	388	Lima	Yauyos	Hongos	126
Arequipa	Arequipa	Pocsi	207	Lima	Yauyos	Lincha	164
Ayacucho	La Mar	Oronccooy	353	Loreto	Requena	Soplin	139
Ayacucho	Lucanas	San Cristóbal	498	Pasco	Daniel Alcides Carrión	Goyllarisquizga	383
Ayacucho	Páucar del Sara Sara	Sara Sara	208	Puno	Lampa	Palca	814
Ayacucho	Sucre	Belén	136	Tacna	Tacna	Palca	432
Ayacucho	Víctor Fajardo	Asquipata	234	Tacna	Candarave	Huanuara	239
Ayacucho	Víctor Fajardo	Cayara	523	Tacna	Tarata	Héroes Albarracín	184
Ayacucho	Vilcas Huamán	Saurama	392	Tacna	Tarata	Estique	121
Cajamarca	Chota	San Juan de Licupis	316	Tacna	Tarata	Estique-Pampa	81
Cusco	Canas	Layo	1 694	Tacna	Tarata	Sitajara	189
Cusco	Canas	Tupac Amaru	799	Tacna	Tarata	Susapaya	263
Cusco	Espinar	Ocoruro	478				

Fuente: INEI - Censos Nacionales 2017: XII de Población y VII Vivienda.

4.1.3. Hogares con acceso a teléfono celular

Según condición de tenencia de teléfono celular, el acceso a esta Tecnología de Información y Comunicación, en el censo de 2017 alcanzó los 6 millones 912 mil 745 hogares (83,8%); mientras que en el censo de 2007 fue de 2 millones 898 mil 406 (42,9%), lo que muestra un incremento intercensal de 4 millones 14 mil 339 hogares, con una tasa de crecimiento promedio anual de 9,1%. Además, se registraron 1 millón 339 mil 539 hogares (16,2%) que no cuentan con telefonía móvil, monto menor a lo registrado en el censo de 2007, que fue de 3 millones 855 mil 668 (57,1%).

GRÁFICO N° IV.6
PERÚ: HOGARES SEGÚN CONDICIÓN DE TENENCIA DE TELÉFONO CELULAR,
2007 Y 2017
(Absoluto y porcentaje)

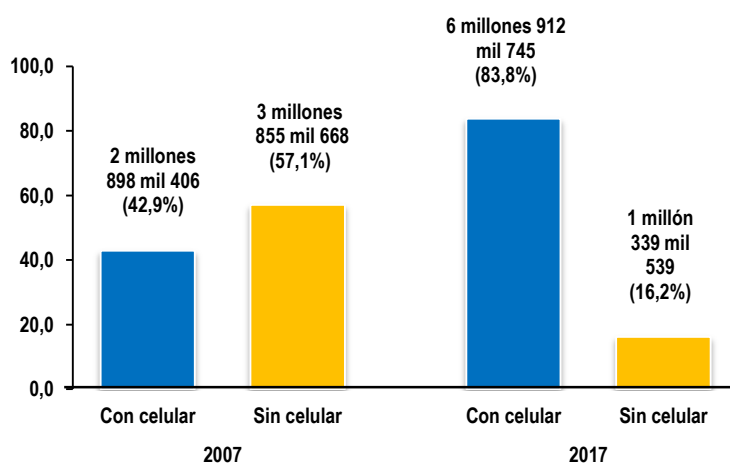

Fuente: INEI - Censos Nacionales de Población y Vivienda 2007 y 2017.

Hogares con acceso a teléfono celular según departamento

Según el acceso al teléfono celular en los departamentos, la mayor cobertura con porcentajes superiores o iguales a 88,0% se encuentran en la provincia de Lima (2 millones 184 mil 705), la Provincia Constitucional de Callao (244 mil 233) y en los departamentos de Arequipa (388 mil 404), Tacna (94 mil 921), Moquegua (51 mil 981) y Madre de Dios (36 mil 445), que superan al estimado nacional (83,8%). Así mismo, la cobertura más baja de teléfono celular, con cifras inferiores a 70,0% se encuentra en los departamentos de Amazonas (74 mil 505), Huancavelica (72 mil 256) y Loreto (126 mil 748).

GRÁFICO N° IV.7
PERÚ: HOGARES CON ALGÚN MIEMBRO QUE TIENE TELÉFONO CELULAR, SEGÚN
DEPARTAMENTO, 2007 Y 2017
 (Porcentaje)

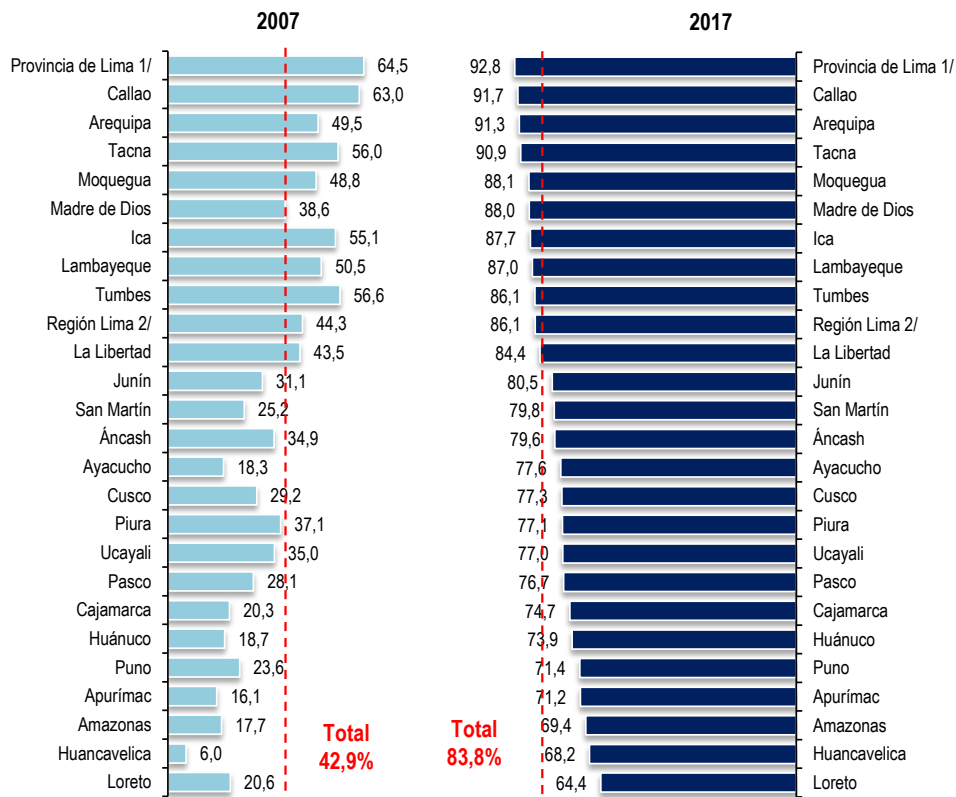

1/ Comprende los 43 distritos que conforman la Provincia de Lima.

2/ Comprende las provincias: Barranca, Cajatambo, Canta, Cañete, Huaral, Huarochirí, Huaura, Oyón y Yauyos.

Fuente: INEI - Censos Nacionales de Población y Vivienda 2007 y 2017.

CUADRO N° 4.6
PERÚ: HOGARES POR CONDICIÓN DE TENENCIA DE TELÉFONO CELULAR, SEGÚN
DEPARTAMENTO, 2007 Y 2017
(Absoluto y porcentaje)

Departamento	Censo 2007		Censo 2017		Incremento intercensal de hogares con celular	Tasa de crecimiento promedio anual de hogares con celular (%)
	Con celular	Sin celular	Con celular	Sin celular		
Total	2 898 406	3 855 668	6 912 745	1 339 539	4 014 339	9,1
Amazonas	16 026	74 619	74 505	32 859	58 479	16,6
Áncash	90 827	169 260	249 678	63 983	158 851	10,6
Apurímac	17 113	89 332	89 757	36 291	72 644	18,0
Arequipa	153 299	156 593	388 404	37 118	235 105	9,7
Ayacucho	29 896	133 251	144 179	41 502	114 283	17,0
Cajamarca	67 663	265 648	295 378	100 230	227 715	15,9
Callao	136 199	80 053	244 233	21 995	108 034	6,0
Cusco	88 791	215 183	274 264	80 605	185 473	11,9
Huancavelica	6 773	106 044	72 256	33 762	65 483	26,7
Huánuco	33 778	146 953	150 320	53 131	116 542	16,1
Ica	99 690	81 138	208 668	29 370	108 978	7,7
Junín	94 196	209 022	281 389	68 324	187 193	11,6
La Libertad	167 336	217 506	400 191	73 836	232 855	9,1
Lambayeque	128 528	125 960	268 709	40 278	140 181	7,6
Lima	1 294 720	780 371	2 406 070	205 052	1 111 350	6,4
Loreto	36 193	139 853	126 748	69 937	90 555	13,3
Madre de Dios	10 619	16 875	36 445	4 967	25 826	13,1
Moquegua	23 950	25 149	51 981	7 021	28 031	8,0
Pasco	18 825	48 064	53 101	16 096	34 276	10,9
Piura	144 654	245 031	379 722	112 964	235 068	10,1
Puno	85 761	277 671	296 087	118 882	210 326	13,2
San Martín	43 705	129 941	177 737	44 927	134 032	15,0
Tacna	47 507	37 312	94 921	9 557	47 414	7,2
Tumbes	28 307	21 698	53 922	8 676	25 615	6,6
Ucayali	34 050	63 141	94 080	28 176	60 030	10,7
Provincia de Lima 1/	1 199 709	660 860	2 184 705	169 245	984 996	6,2
Región Lima 2/	95 011	119 511	221 365	35 807	126 354	8,8

1/ Comprende los 43 distritos que conforman la Provincia de Lima.

2/ Comprende las provincias: Barranca, Cajatambo, Canta, Cañete, Huaral, Huarochirí, Huaura, Oyón y Yauyos.

Fuente: INEI - Censos Nacionales de Población y Vivienda 2007 y 2017.

Hogares con acceso al teléfono celular, según distrito

Según las escalas de la cobertura de teléfono celular, el mayor acceso a esta Tecnología de Información y Comunicación (entre 90,0% y 97,7%) se encuentra en 165 distritos, eso significa, que existen 4 millones 94 mil 283 hogares con teléfono celular; mientras que, el menor acceso al servicio (entre 4,0% y 9,9%) registró 4 distritos, que a su vez representan 162 hogares.

**PERÚ: HOGARES CON ALGÚN MIEMBRO QUE TIENE
TELÉFONO CELULAR, SEGÚN DISTRITO, 2017**
(Porcentaje)

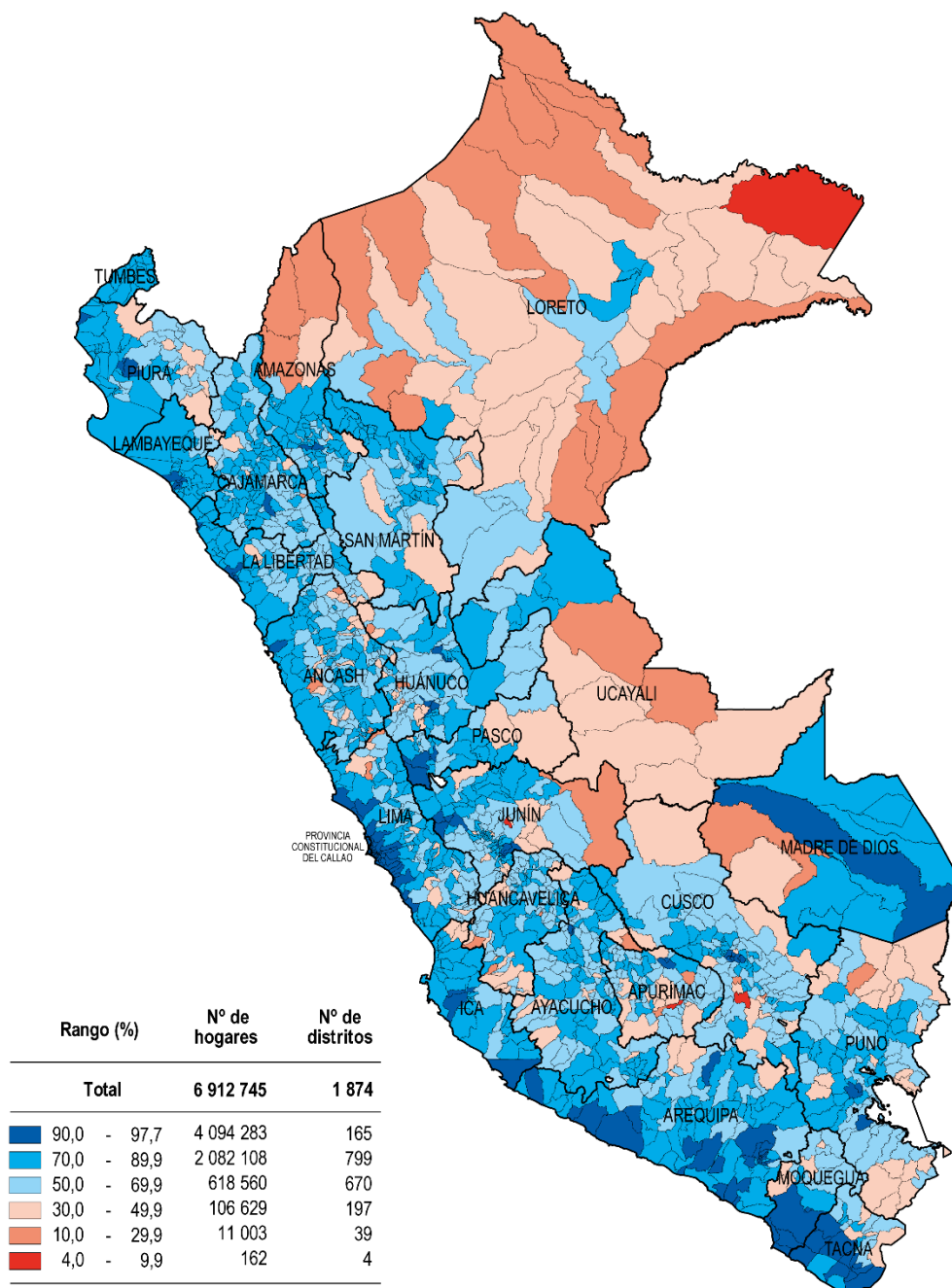

Fuente: Instituto Nacional de Estadística e Informática - Censo Nacional 2017: XII de Población, VII de Vivienda y III de Comunidades Indígenas.

Ley Nº 27795 - Quinta Disposición Transitoria y Final de la Ley de Demarcación y Organización Territorial: "En tanto se determina el saneamiento de los límites territoriales, conforme a la presente Ley, las delimitaciones censales y/u otros relacionados con las circunscripciones existentes son de carácter referencial".

4.1.4. Hogares con acceso a teléfono fijo

Según los resultados del censo de 2017, existen 1 millón 805 mil 771 hogares (21,9%) que tienen acceso a teléfono fijo, proporción menor a la observado en el censo de 2007, que fue de 1 millón 868 mil 953 (27,7%), es decir, se observa una disminución intercensal de 63 mil 182, con una tasa negativa de crecimiento promedio anual de 0,3%. Así mismo, los hogares que no cuentan con el servicio de teléfono fijo registraron 6 millones 446 mil 513 (78,1%) en el censo de 2017 y 4 millones 885 mil 121 (72,3%) en el censo de 2007.

GRÁFICO N° IV.8
PERÚ: HOGARES SEGÚN CONDICIÓN DE TENENCIA DE TELÉFONO FIJO,
2007 Y 2017
(Absoluto y porcentaje)

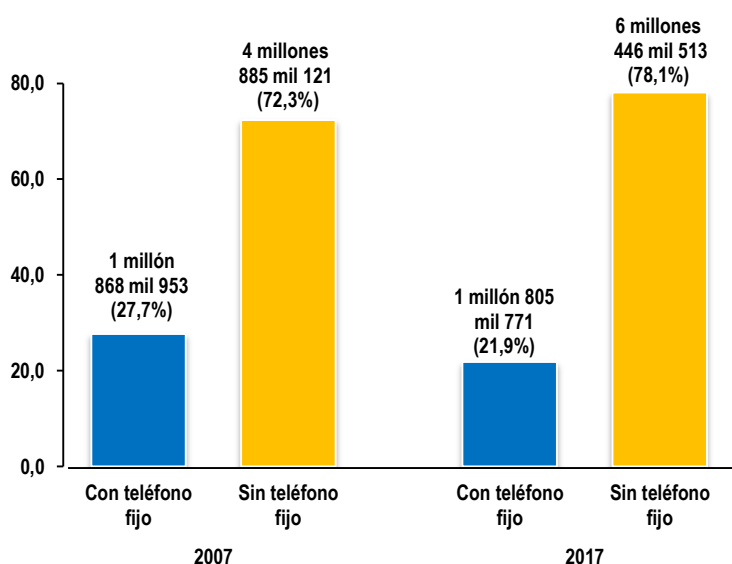

Fuente: INEI - Censos Nacionales de Población y Vivienda 2007 y 2017.

Hogares con acceso a teléfono fijo según departamento

En relación a los hogares que tienen acceso a teléfono fijo, la mayor cobertura se registra en la provincia de Lima (1 millón 20 mil 12) y la Provincia Constitucional del Callao (103 mil 204), con 43,3% y 38,8%, respectivamente, superiores al estimado nacional (21,9%). En el extremo opuesto, la cobertura más baja de teléfono fijo, con porcentajes inferiores o iguales a 3,0%, se registra en los departamentos de Apurímac (3 mil 732), Huancavelica (2 mil 68) y Amazonas (1 mil 313).

Durante el período intercensal de 2007 - 2017, el acceso a teléfono fijo en los hogares presenta su mayor crecimiento promedio anual en los departamentos de Madre de Dios 2,9%, Arequipa 0,4%, Cusco 0,4%, Tacna 0,4% y Lima 0,3%. Cabe indicar que el resto de departamentos presentan tasas negativas de las cuales destacan Loreto (-5,5%), Pasco (-6,5%) y Amazonas (-11,7%).

GRÁFICO N° IV.9
PERU: HOGARES QUE ACCEDEN A TELEFONO FIJO, SEGUN DEPARTAMENTO, 2007 Y 2017
 (Porcentaje)

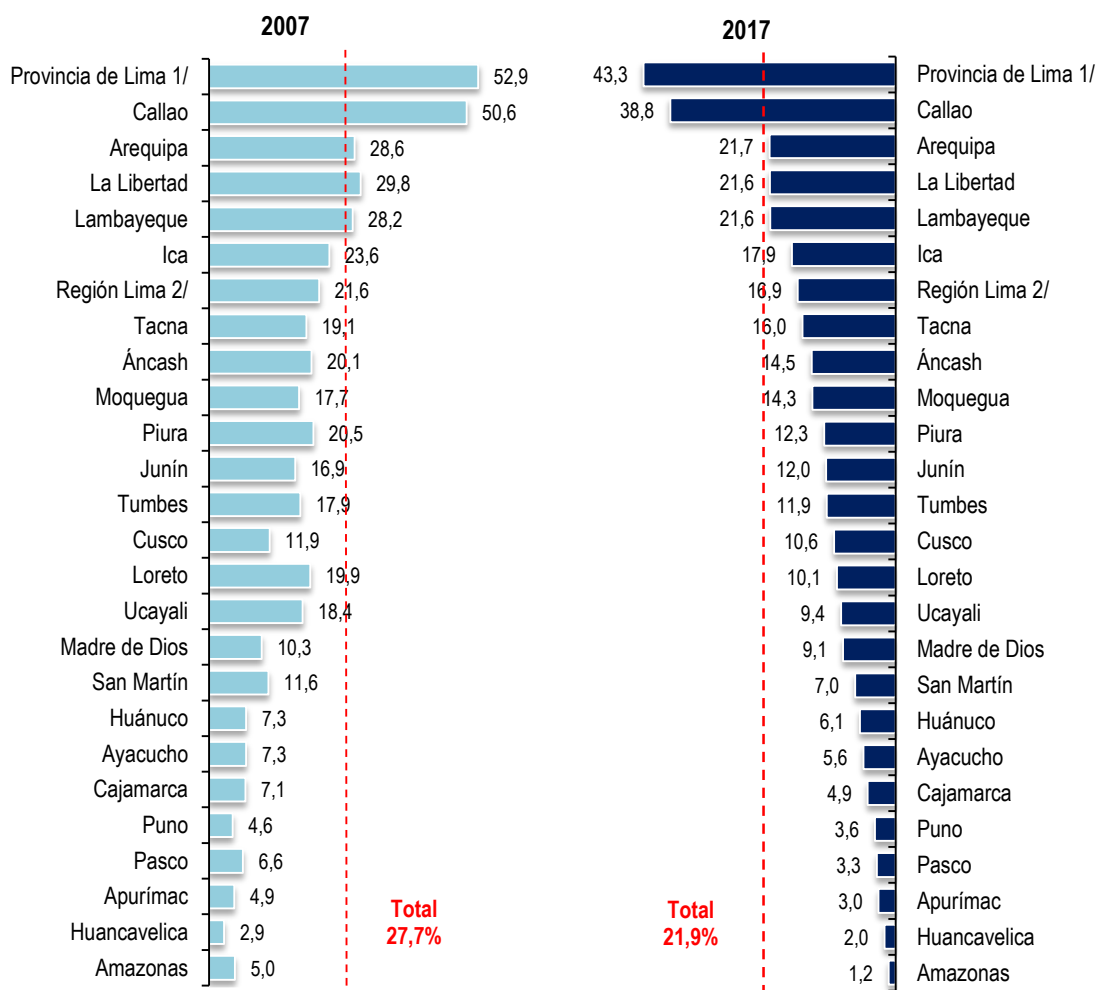

1/ Comprende los 43 distritos que conforman la Provincia de Lima.

2/ Comprende las provincias: Barranca, Cajatambo, Canta, Cañete, Huaral, Huarochirí, Huaura, Oyón y Yauyos.

Fuente: INEI - Censos Nacionales de Población y Vivienda 2007 y 2017.

CUADRO N° 4.7
PERÚ: HOGARES POR CONDICIÓN DE TENENCIA DE TELÉFONO FIJO,
SEGÚN DEPARTAMENTO, 2007 Y 2017
(Absoluto y porcentaje)

Departamento	Censo 2007		Censo 2017		Incremento intercensal de hogares con teléfono fijo	Tasa de crecimiento promedio anual de hogares con teléfono fijo (%)
	Con teléfono fijo	Sin teléfono fijo	Con teléfono fijo	Sin teléfono fijo		
Total	1 868 953	4 885 121	1 805 771	6 446 513	-63 182	-0,3
Amazonas	4 565	86 080	1 313	106 051	-3 252	-11,7
Áncash	52 317	207 770	45 402	268 259	-6 915	-1,4
Apurímac	5 237	101 208	3 732	122 316	-1 505	-3,3
Arequipa	88 508	221 384	92 342	333 180	3 834	0,4
Ayacucho	11 843	151 304	10 343	175 338	-1 500	-1,3
Cajamarca	23 692	309 619	19 251	376 357	-4 441	-2,1
Callao	109 393	106 859	103 204	163 024	-6 189	-0,6
Cusco	36 071	267 903	37 587	317 282	1 516	0,4
Huancavelica	3 323	109 494	2 068	103 950	-1 255	-4,6
Huánuco	13 140	167 591	12 492	190 959	-648	-0,5
Ica	42 748	138 080	42 528	195 510	-220	-0,1
Junín	51 220	251 998	41 818	307 895	-9 402	-2,0
La Libertad	114 624	270 218	102 461	371 566	-12 163	-1,1
Lambayeque	71 737	182 751	66 730	242 257	-5 007	-0,7
Lima	1 029 973	1 045 118	1 063 420	1 547 702	33 447	0,3
Loreto	34 948	141 098	19 851	176 834	-15 097	-5,5
Madre de Dios	2 837	24 657	3 764	37 648	927	2,9
Moquegua	8 675	40 424	8 447	50 555	-228	-0,3
Pasco	4 443	62 446	2 271	66 926	-2 172	-6,5
Piura	79 741	309 944	60 589	432 097	-19 152	-2,7
Puno	16 720	346 712	14 832	400 137	-1 888	-1,2
San Martín	20 181	153 465	15 616	207 048	-4 565	-2,5
Tacna	16 182	68 637	16 768	87 710	586	0,4
Tumbes	8 973	41 032	7 437	55 161	-1 536	-1,9
Ucayali	17 862	79 329	11 505	110 751	-6 357	-4,3
Provincia de Lima 1/	983 606	876 963	1 020 012	1 333 938	36 406	0,4
Región Lima 2/	46 367	168 155	43 408	213 764	-2 959	-0,7

1/ Comprende los 43 distritos que conforman la provincia de Lima.

2/ Comprende las provincias: Barranca, Cajatambo, Canta, Cañete, Huaral, Huarochirí, Huaura, Oyón y Yauyos.

Fuente: INEI - Censos Nacionales de Población y Vivienda 2007 y 2017.

Hogares con acceso a teléfono fijo según distrito

Según las escalas de la cobertura de teléfono fijo, el mayor acceso a esta Tecnología de Información y Comunicación (entre 70,0% y 89,2%) se encuentra en 12 distritos, eso significa, que existen 303 mil 335 hogares con teléfono fijo; mientras que, el menor acceso al servicio (entre 0,04% y 9,9%) registra 1 mil 449 distritos, que a su vez representa 71 mil 328 hogares.

**PERÚ: HOGARES QUE ACCEDEN A TELÉFONO FIJO,
SEGÚN DISTRITO, 2017**
(Porcentaje)

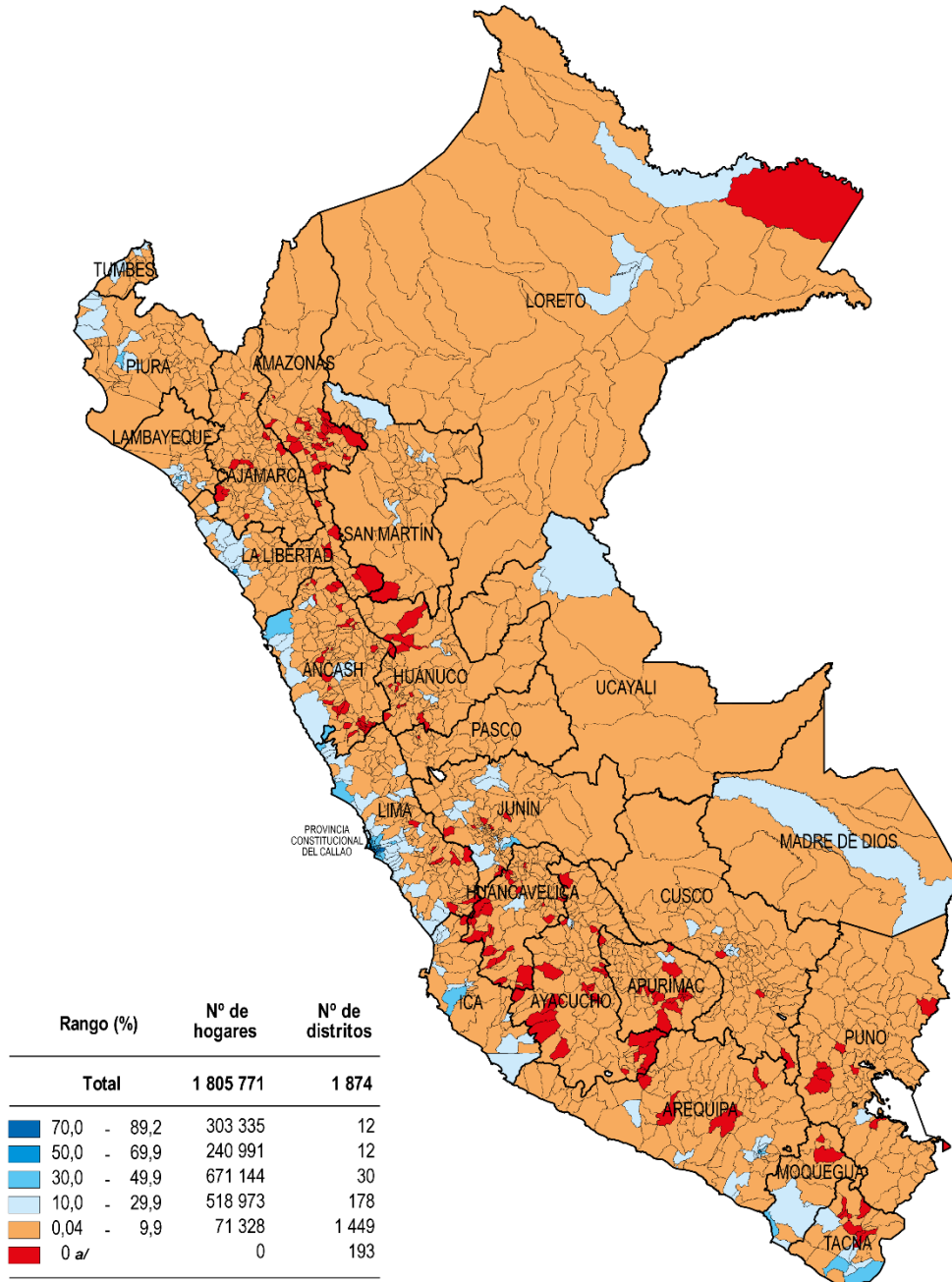

a/ En 193 distritos ningún hogar accede a teléfono fijo.

Fuente: Instituto Nacional de Estadística e Informática - Censo Nacional 2017. XII de Población, VII de Vivienda y III de Comunidades Indígenas.

Ley Nº 27795 - Quinta Disposición Transitoria y Final de la Ley de Demarcación y Organización Territorial: "En tanto se determina el saneamiento de los límites territoriales, conforme a la presente Ley, las delimitaciones censales y/u otros relacionados con las circunscripciones existentes son de carácter referencial".

El censo de 2017 revela que en 193 distritos ningún hogar tiene acceso a teléfono fijo, los cuales registraron a un total de 73 mil 932 hogares, que distribuidos por departamentos destacan: 30 en Áncash, 29 en Amazonas, 25 en Huancavelica, 24 en Ayacucho, 16 en Apurímac, 10 en Cajamarca y Huánuco (en cada uno), 8 en Lima y Puno (en cada uno), 7 en Junín y Tacna (en cada uno), 5 en Arequipa y La Libertad (en cada uno), 3 en Cusco, 2 en Moquegua y 1 en los departamentos de Ica, Loreto, Pasco y San Martín (en cada uno).

CUADRO N° 4.8
PERÚ: DISTRITOS CON TOTALIDAD DE HOGARES SIN ACCESO A TELÉFONO FIJO, 2017
 (Absoluto)

Departamento	Provincia	Distrito	Total hogares	Departamento	Provincia	Distrito	Total hogares
Amazonas	Chachapoyas	Asunción	104	Áncash	Pallasca	Lacabamba	160
Amazonas	Chachapoyas	Cheto	220	Áncash	Pomabamba	Huayllan	916
Amazonas	Chachapoyas	Chiliquin	206	Áncash	Recuay	Huayllapampa	264
Amazonas	Chachapoyas	Granada	156	Áncash	Recuay	Llacllin	319
Amazonas	Chachapoyas	Levanto	252	Áncash	Recuay	Marca	447
Amazonas	Chachapoyas	Mariscal Castilla	406	Áncash	Sihuas	Acobamba	416
Amazonas	Chachapoyas	Montevideo	164	Áncash	Sihuas	Chingalpo	263
Amazonas	Chachapoyas	Olleros	148	Áncash	Sihuas	Sicsibamba	499
Amazonas	Chachapoyas	Quinjalca	295	Áncash	Yungay	Shupluy	507
Amazonas	Chachapoyas	San Francisco de Daguas	102	Apurímac	Abancay	Lambrama	1 232
Amazonas	Chachapoyas	San Isidro de Maino	187	Apurímac	Abancay	San Pedro de Cachora	843
Amazonas	Chachapoyas	Sonche	86	Apurímac	Antabamba	El Oro	281
Amazonas	Bagua	El Parco	388	Apurímac	Antabamba	Huacquirca	498
Amazonas	Bongará	Chisquilla	115	Apurímac	Antabamba	Juan Espinoza Medrano	685
Amazonas	Bongará	Corosha	233	Apurímac	Antabamba	Pachaconas	390
Amazonas	Bongará	Recta	79	Apurímac	Aymaraes	Ihuaylo	195
Amazonas	Luya	Longuita	254	Apurímac	Aymaraes	Tapairihua	727
Amazonas	Luya	Ocalli	1 077	Apurímac	Chincheros	Los Chankas	305
Amazonas	Luya	Ocumal	897	Apurímac	Graú	Mamara	334
Amazonas	Luya	San Cristóbal	190	Apurímac	Graú	Micaela Bastidas	307
Amazonas	Luya	San Francisco de Yeso	243	Apurímac	Graú	Pataypampa	296
Amazonas	Luya	San Jerónimo	243	Apurímac	Graú	San Antonio	130
Amazonas	Luya	San Juan de Lopepancha	129	Apurímac	Graú	Santa Rosa	234
Amazonas	Luya	Trita	380	Apurímac	Graú	Turpay	266
Amazonas	Rodríguez de Mendoza	Milpuc	163	Apurímac	Graú	Vilcabamba	484
Amazonas	Rodríguez de Mendoza	Santa Rosa	201	Arequipa	Caylloma	Lluta	345
Amazonas	Rodríguez de Mendoza	Totora	111	Arequipa	Caylloma	Sibayo	257
Amazonas	Rodríguez de Mendoza	Vista Alegre	788	Arequipa	Condesuyos	Andaray	167
Amazonas	Utcubamba	Yamon	908	Arequipa	La Unión	Sayla	117
Áncash	Huaraz	La Libertad	329	Arequipa	La Unión	Tauria	106
Áncash	Aija	Huacclan	123	Ayacucho	Huamanga	San José de Ticllas	541
Áncash	Antonio Raymondi	San Juan de Rontoy	319	Ayacucho	Huanca Sancos	Santiago de Lucanamarca	720
Áncash	Bolognesi	Abelardo Pardo Lezameta	122	Ayacucho	Huanta	Ayahuanco	422
Áncash	Bolognesi	Canis	113	Ayacucho	La Mar	Luis Carranza	457
Áncash	Bolognesi	La Primavera	165	Ayacucho	Lucanas	Huac-Huas	605
Áncash	Bolognesi	Mangas	175	Ayacucho	Lucanas	Leoncio Prado	473
Áncash	Bolognesi	San Miguel de Corpanqui	149	Ayacucho	Lucanas	Otoca	646
Áncash	Bolognesi	Ticllós	257	Ayacucho	Lucanas	Saisa	197
Áncash	Carhuaz	Amashca	508	Ayacucho	Lucanas	San Pedro de Palco	363
Áncash	Corongo	Aco	128	Ayacucho	Lucanas	Santa Ana de Huaycahuacho	391
Áncash	Huari	Huacchis	455	Ayacucho	Parinacochas	Coronel Castañeda	248
Áncash	Huari	Rapayan	422	Ayacucho	Páucar del Sara Sara	Corculla	171
Áncash	Huarmey	Cochapeti	296	Ayacucho	Páucar del Sara Sara	Oyolo	328
Áncash	Mariscal Luzuriaga	Casca	1 182	Ayacucho	Páucar del Sara Sara	San Javier de Alpabamba	127
Áncash	Mariscal Luzuriaga	Musga	301	Ayacucho	Páucar del Sara Sara	San José de Ushua	88
Áncash	Ocros	Cajamarquilla	117	Ayacucho	Páucar del Sara Sara	Sara Sara	208
Áncash	Ocros	Congas	440	Ayacucho	Sucre	Belén	136
Áncash	Ocros	Llipa	116	Ayacucho	Sucre	Chalcos	176
Áncash	Ocros	Santiago de Chilcas	158	Ayacucho	Sucre	Chilcayoc	197
Áncash	Pallasca	Huacachuque	156	Ayacucho	Sucre	Huacaña	157

Continúa ...

CUADRO N° 4.8
PERÚ: DISTRITOS CON TOTALIDAD DE HOGARES SIN ACCESO A TELÉFONO FIJO, 2017
(Absoluto)

				Conclusión.			
Departamento	Provincia	Distrito	Total hogares	Departamento	Provincia	Distrito	Total hogares
Ayacucho	Victor Fajardo	Apongo	321	Huánuco	Marañón	Santa Rosa de Alto Yanajanca	649
Ayacucho	Victor Fajardo	Asquipata	234	Huánuco	Lauricocha	Jivia	374
Ayacucho	Vilcas Huamán	Accomarca	398	Huánuco	Lauricocha	Queropalca	283
Ayacucho	Vilcas Huamán	Carhuanca	348	Huánuco	Yarowilca	Jacas Chico	360
Cajamarca	Chota	Choropampa	651	Huánuco	Yarowilca	Pampamarca	413
Cajamarca	Contumazá	Santa Cruz de Toledo	316	Ica	Chincha	San Pedro de Huacarpana	390
Cajamarca	Cutervo	La Ramada	1 118	Junín	Huancayo	Carhuacallanga	251
Cajamarca	Cutervo	San Juan de Cutervo	534	Junín	Huancayo	Chacapampa	401
Cajamarca	San Miguel	Bolívar	465	Junín	Concepción	Cochas	595
Cajamarca	San Miguel	Nanchoc	470	Junín	Jauja	Janjaillo	219
Cajamarca	Santa Cruz	Andabamba	453	Junín	Jauja	Masma Chicche	221
Cajamarca	Santa Cruz	Chancaybaños	1 017	Junín	Jauja	Yauli	363
Cajamarca	Santa Cruz	Sexi	115	Junín	Yauli	Suitucancho	240
Cajamarca	Santa Cruz	Utiyacu	372	La Libertad	Bolívar	Condormarca	526
Cusco	Cusco	Ccorca	739	La Libertad	Bolívar	Ucuncha	264
Cusco	Canas	Tupac Amaru	799	La Libertad	Otuzco	Paranday	148
Cusco	Espinar	Ocoruro	478	La Libertad	Pataz	Huaylillas	351
Huancavelica	Huancavelica	Huayllahuara	270	La Libertad	Pataz	Ongon	379
Huancavelica	Huancavelica	Laria	328	Lima	Huarocharí	San Juan de Iris	151
Huancavelica	Huancavelica	Mariscal Cáceres	167	Lima	Huarocharí	San Pedro de Huancayre	93
Huancavelica	Huancavelica	Moya	397	Lima	Yauyos	Chocos	273
Huancavelica	Huancavelica	Palca	740	Lima	Yauyos	Cochas	86
Huancavelica	Huancavelica	Pilchaca	193	Lima	Yauyos	Lincha	164
Huancavelica	Angaraes	Callanmarca	209	Lima	Yauyos	Miraflores	96
Huancavelica	Angaraes	Secclla	949	Lima	Yauyos	San Joaquín	82
Huancavelica	Castrovirreyna	Aurahua	500	Lima	Yauyos	Tomas	186
Huancavelica	Castrovirreyna	Capillas	368	Loreto	Putumayo	Yaguas	253
Huancavelica	Castrovirreyna	Chupamarca	332	Moquegua	General Sánchez Cerro	Chojata	346
Huancavelica	Castrovirreyna	Cocas	251	Moquegua	General Sánchez Cerro	Yunga	417
Huancavelica	Castrovirreyna	Huamatambo	143	Pasco	Daniel Alcides Carrión	Goyllarisquizga	383
Huancavelica	Castrovirreyna	Mollepampa	443	Puno	Puno	Plateria	3 211
Huancavelica	Castrovirreyna	Tantara	238	Puno	Azángaro	Achaya	1 126
Huancavelica	Churcampa	La Merced	383	Puno	Azángaro	Tirapata	964
Huancavelica	Churcampa	San Miguel de Mayocc	252	Puno	Lampa	Palca	814
Huancavelica	Huaytará	Ayavi	332	Puno	Lampa	Paratia	1 260
Huancavelica	Huaytará	Huayacundo Arma	179	Puno	Lampa	Vilavila	560
Huancavelica	Huaytará	Quero	424	Puno	Sandia	Yanahuaya	878
Huancavelica	Huaytará	Quito-Arma	297	Puno	Yunguyo	Anapia	607
Huancavelica	Huaytará	San Isidro	386	San Martín	Tocache	Shunte	353
Huancavelica	Huaytará	Santiago de Quirahuara	171	Tacna	Candarave	Cairani	402
Huancavelica	Huaytará	Tambo	266	Tacna	Candarave	Huanuara	239
Huancavelica	Tayacaja	Santiago de Tucuma	471	Tacna	Candarave	Quilahuani	287
Huánuco	Ambo	Cayna	847	Tacna	Tarata	Héroes Albarracín	184
Huánuco	Ambo	San Francisco	466	Tacna	Tarata	Estique	121
Huánuco	Dos de Mayo	Shunqui	563	Tacna	Tarata	Estique-Pampa	81
Huánuco	Huacaybamba	Cochabamba	459	Tacna	Tarata	Susapaya	263
Huánuco	Huamalies	Jircan	376				

Fuente: INEI - Censos Nacionales 2017: XII de Población y VII Vivienda.

4.2. Hogares sin acceso a ningún tipo de Tecnología de Información y Comunicación

Los resultados del censo de 2017, revelan que 1 millón 150 mil 567 hogares (13,9%) no tienen acceso a ninguna TIC, registro menor a lo observado en el censo de 2007 que fue de 3 millones 151 mil 343 (46,7%), es decir, se observa una disminución intercensal de 2 millones 776 de hogares, con una tasa negativa de crecimiento promedio anual de 9,6%.

GRÁFICO N° IV.10
PERÚ: HOGARES SIN ACCESO A NINGÚN
TIPO DE TIC, 2007 Y 2017
(Absoluto y porcentaje)

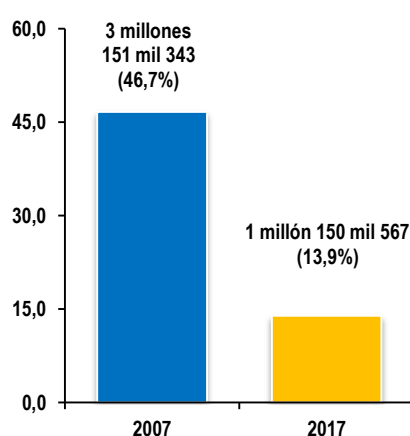

Fuente: INEI - Censos Nacionales de Población y Vivienda 2007 y 2017.

Hogares sin acceso a ningún tipo de TIC según departamento

El mayor déficit de acceso a las Tecnologías de Información y Comunicación se registró en los departamentos de Loreto 32,3% (63 mil 601), Huancavelica 31,5% (33 mil 400), Amazonas 29,7% (31 mil 920), Puno 28,4% (117 mil 803) y Apurímac 28,3% (35 mil 714). En cuanto que, las proporciones más bajas se encuentran en la Provincia Constitucional del Callao (12 mil 216) y en la provincia de Lima (90 mil 150), con porcentajes de 4,6% y 3,8%, respectivamente.

En el periodo intercensal 2007 - 2017, los hogares que no tienen ningún tipo de TIC presentan su mayor crecimiento promedio anual en los departamentos de Loreto (-6,2%), Piura (-7,2%), Ucayali (-7,4%), Amazonas (-7,9%) y Puno (-8,0), con tasas negativas superiores al promedio nacional (-9,6%). En cambio, los departamentos que presentan las tasas negativas más bajas fueron Moquegua (-11,9%), Madre de Dios (-12,1%), Lima (-12,3%), Tacna (-12,4%) y Arequipa (-13,1%).

GRÁFICO N° IV.11
PERÚ: HOGARES SIN ACCESO A NINGÚN TIPO DE TECNOLOGÍA DE INFORMACIÓN Y COMUNICACIÓN,
SEGÚN DEPARTAMENTO, 2007 Y 2017
 (Porcentaje)

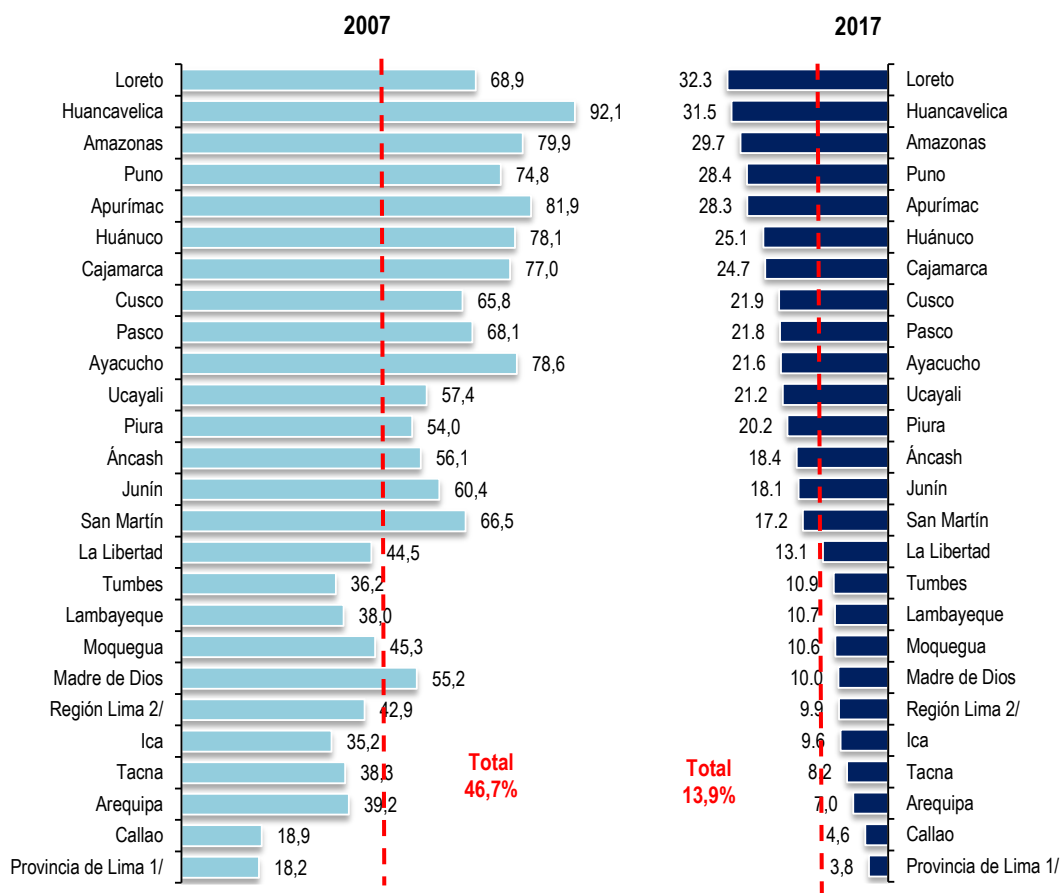

1/ Comprende los 43 distritos que conforman la Provincia de Lima.

2/ Comprende las provincias: Barranca, Cajatambo, Canta, Cañete, Huaral, Huarochirí, Huaura, Oyón y Yauyos.

Fuente: INEI - Censos Nacionales de Población y Vivienda 2007 y 2017.

CUADRO N° 4.9
PERÚ: HOGARES SIN ACCESO A NINGÚN TIPO DE TECNOLOGÍA DE INFORMACIÓN Y
COMUNICACIÓN, SEGÚN DEPARTAMENTO, 2007 Y 2017
(Absoluto y porcentaje)

Departamento	Censo 2007		Censo 2017		Incremento intercensal de hogares sin TIC	Tasa de crecimiento promedio anual de hogares sin TIC (%)
	Absoluto	%	Absoluto	%		
Total	3 151 343	46,7	1 150 567	13,9	-2 000 776	-9,6
Amazonas	72 421	79,9	31 920	29,7	-40 501	-7,9
Áncash	145 835	56,1	57 732	18,4	-88 103	-8,8
Apurímac	87 136	81,9	35 714	28,3	-51 422	-8,5
Arequipa	121 519	39,2	29 906	7,0	-91 613	-13,1
Ayacucho	128 161	78,6	40 046	21,6	-88 115	-11,0
Cajamarca	256 646	77,0	97 797	24,7	-158 849	-9,2
Callao	40 765	18,9	12 216	4,6	-28 549	-11,3
Cusco	200 082	65,8	77 870	21,9	-122 212	-9,0
Huancavelica	103 954	92,1	33 400	31,5	-70 554	-10,7
Huánuco	141 182	78,1	51 066	25,1	-90 116	-9,7
Ica	63 626	35,2	22 848	9,6	-40 778	-9,7
Junín	183 243	60,4	63 127	18,1	-120 116	-10,1
La Libertad	171 336	44,5	62 076	13,1	-109 260	-9,6
Lambayeque	96 742	38,0	33 054	10,7	-63 688	-10,2
Lima	430 010	20,7	115 582	4,4	-314 428	-12,3
Loreto	121 344	68,9	63 601	32,3	-57 743	-6,2
Madre de Dios	15 163	55,2	4 149	10,0	-11 014	-12,1
Moquegua	22 256	45,3	6 272	10,6	-15 984	-11,9
Pasco	45 564	68,1	15 052	21,8	-30 512	-10,5
Piura	210 553	54,0	99 726	20,2	-110 827	-7,2
Puno	271 836	74,8	117 803	28,4	-154 033	-8,0
San Martín	115 560	66,5	38 202	17,2	-77 358	-10,5
Tacna	32 528	38,3	8 611	8,2	-23 917	-12,4
Tumbes	18 078	36,2	6 845	10,9	-11 233	-9,2
Ucayali	55 803	57,4	25 952	21,2	-29 851	-7,4
Provincia de Lima 1/	338 029	18,2	90 150	3,8	-247 879	-12,4
Región Lima 2/	91 981	42,9	25 432	9,9	-66 549	-12,1

1/ Comprende los 43 distritos que conforman la provincia de Lima.

2/ Comprende las provincias: Barranca, Cajatambo, Canta, Cañete, Huaral, Huarochirí, Huaura, Oyón y Yauyos.

Fuente: INEI - Censos Nacionales de Población y Vivienda 2007 y 2017.

Hogares sin acceso a ningún tipo de TIC, según distrito

Según las escalas de los hogares que no tienen ningún tipo de Tecnología de Información y Comunicación, las mayores proporciones (entre 90,0% y 94,6%) se encuentran en 4 distritos, eso significa, que existen 2 mil 572 hogares que no tienen acceso a ningún tipo de TIC; mientras que, las menores proporciones sin servicios (entre 0,6% y 9,9%) registran 266 distritos, que a su vez representan 268 mil 82 hogares.

**PERÚ: HOGARES SIN ACCESO A TECNOLOGÍAS DE INFORMACIÓN
Y COMUNICACIÓN, SEGÚN DISTRITO, 2017**
(Porcentaje)

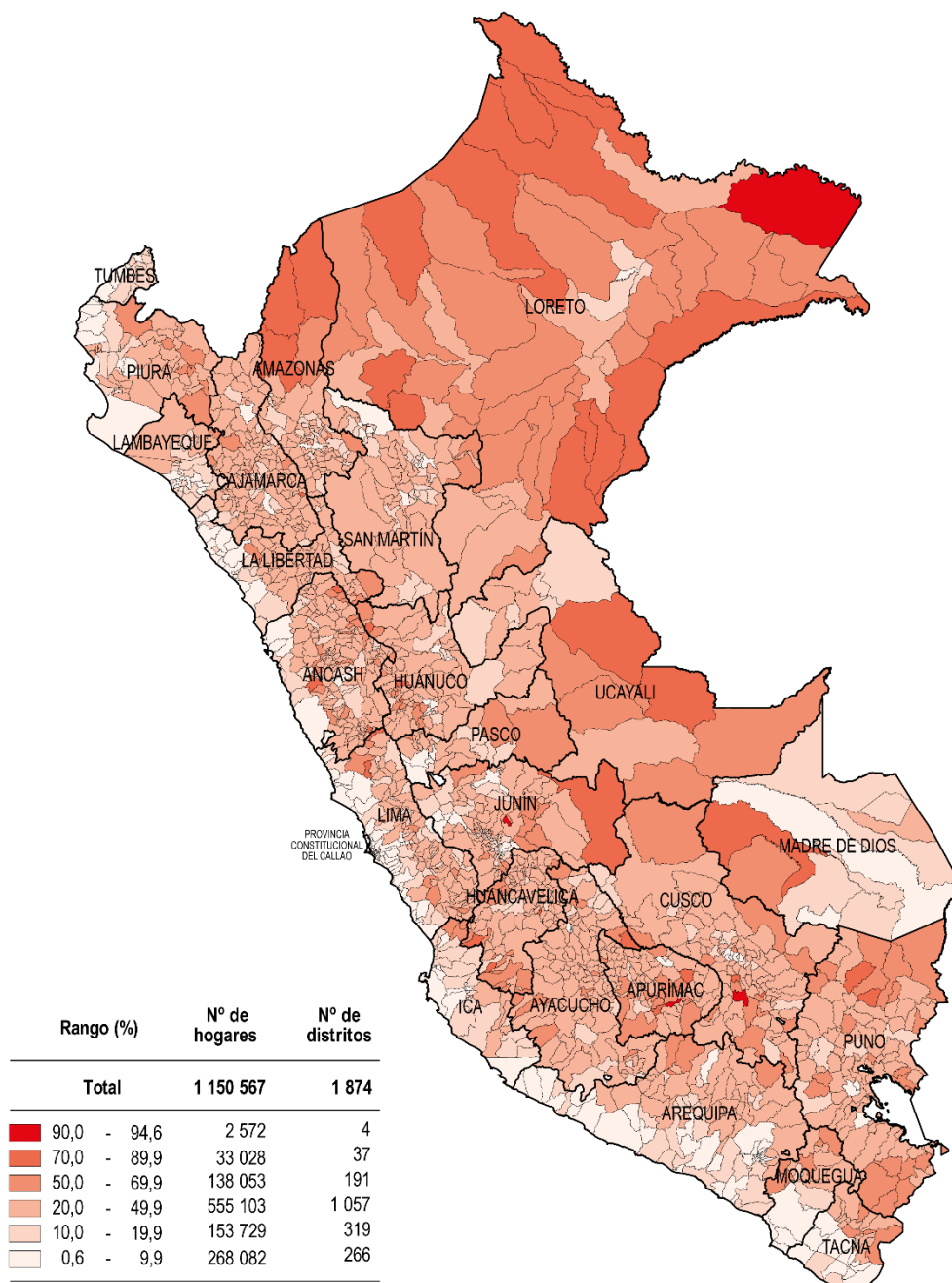

Fuente: Instituto Nacional de Estadística e Informática - Censo Nacional 2017: XII de Población, VII de Vivienda y III de Comunidades Indígenas.

Ley Nº 27795 - Quinta Disposición Transitoria y Final de la Ley de Demarcación y Organización Territorial: "En tanto se determina el saneamiento de los límites territoriales, conforme a la presente Ley, las delimitaciones censales y/u otros relacionados con las circunscripciones existentes son de carácter referencial".



ANEXOS

ANEXO N° I.1
PERÚ: VIVIENDAS PARTICULARES CENSADAS CON OCUPANTES PRESENTES, POR TIPO DE VIVIENDA PARTICULAR, SEGÚN DISTRITO, 2017
(Cifras absolutas)

Departamento	Provincia	Distrito	Total de viviendas particulares	Casa independiente	Departamento en edificio	Vivienda en quinta	Casa en vecindad	Chozo	Vivienda improvisada	Local no destinado para habitación humana	Otro tipo de vivienda particular
Total			7 698 900	6 721 480	664 776	107 193	72 601	91 905	31 455	9 474	16
Amazonas	Chachapoyas	Chachapoyas	7 355	7 110	63	75	96	0	9	2	0
Amazonas	Chachapoyas	Asunción	100	100	0	0	0	0	0	0	0
Amazonas	Chachapoyas	Balsas	333	333	0	0	0	0	0	0	0
Amazonas	Chachapoyas	Cheto	212	202	0	0	0	10	0	0	0
Amazonas	Chachapoyas	Chiliquin	204	204	0	0	0	0	0	0	0
Amazonas	Chachapoyas	Chuquibamba	529	529	0	0	0	0	0	0	0
Amazonas	Chachapoyas	Granada	153	153	0	0	0	0	0	0	0
Amazonas	Chachapoyas	Huancas	110	110	0	0	0	0	0	0	0
Amazonas	Chachapoyas	La Jalca	1 063	1 052	0	2	0	8	0	1	0
Amazonas	Chachapoyas	Leimebamba	991	984	0	0	0	7	0	0	0
Amazonas	Chachapoyas	Levanto	240	240	0	0	0	0	0	0	0
Amazonas	Chachapoyas	Magdalena	298	298	0	0	0	0	0	0	0
Amazonas	Chachapoyas	Mariscal Castilla	392	392	0	0	0	0	0	0	0
Amazonas	Chachapoyas	Molinopampa	677	677	0	0	0	0	0	0	0
Amazonas	Chachapoyas	Montevideo	157	157	0	0	0	0	0	0	0
Amazonas	Chachapoyas	Olleros	131	130	0	0	0	0	1	0	0
Amazonas	Chachapoyas	Quinjalca	294	218	0	0	0	76	0	0	0
Amazonas	Chachapoyas	S. Francisco de Daguas	102	102	0	0	0	0	0	0	0
Amazonas	Chachapoyas	San Isidro de Maino	173	173	0	0	0	0	0	0	0
Amazonas	Chachapoyas	Soloco	402	400	0	0	0	2	0	0	0
Amazonas	Chachapoyas	Sonche	83	83	0	0	0	0	0	0	0
Amazonas	Bagua	Bagua	6 906	6 448	46	240	156	8	1	7	0
Amazonas	Bagua	Aramango	2 844	2 649	0	4	7	182	0	2	0
Amazonas	Bagua	Copallin	1 425	1 424	0	0	0	1	0	0	0
Amazonas	Bagua	El Parco	376	375	0	0	0	0	0	1	0
Amazonas	Bagua	Imaza	6 138	3 972	0	42	7	2 093	14	10	0
Amazonas	Bagua	La Peca	1 831	1 826	0	0	0	2	0	3	0
Amazonas	Bongará	Jumbilla	420	419	0	0	0	1	0	0	0
Amazonas	Bongará	Chisquilla	105	104	0	0	0	1	0	0	0
Amazonas	Bongará	Churuja	86	85	0	0	0	0	1	0	0
Amazonas	Bongará	Corosha	233	233	0	0	0	0	0	0	0
Amazonas	Bongará	Cuispes	225	225	0	0	0	0	0	0	0
Amazonas	Bongará	Florida	1 586	1 582	0	2	0	2	0	0	0
Amazonas	Bongará	Jazan	2 054	2 040	3	6	0	2	1	2	0
Amazonas	Bongará	Recta	77	72	0	0	0	5	0	0	0
Amazonas	Bongará	San Carlos	179	178	0	0	0	1	0	0	0
Amazonas	Bongará	Shipasbamba	436	436	0	0	0	0	0	0	0
Amazonas	Bongará	Valera	289	289	0	0	0	0	0	0	0
Amazonas	Bongará	Yambrasbamba	1 618	1 613	1	0	4	0	0	0	0
Amazonas	Condorcanqui	Nieva	4 581	2 210	3	47	5	2 309	3	4	0
Amazonas	Condorcanqui	El Cenepa	2 070	454	0	0	0	1 614	0	2	0
Amazonas	Condorcanqui	Río Santiago	3 065	2 728	0	0	0	335	1	1	0
Amazonas	Luya	Lamud	701	700	0	0	0	0	1	0	0
Amazonas	Luya	Camporeddondo	1 822	1 812	0	2	5	0	3	0	0
Amazonas	Luya	Cocabamba	559	559	0	0	0	0	0	0	0
Amazonas	Luya	Colcamar	637	637	0	0	0	0	0	0	0
Amazonas	Luya	Conila	509	509	0	0	0	0	0	0	0
Amazonas	Luya	Inguilpata	160	160	0	0	0	0	0	0	0
Amazonas	Luya	Longuita	245	245	0	0	0	0	0	0	0
Amazonas	Luya	Lonya Chico	262	261	0	0	0	0	0	1	0
Amazonas	Luya	Luya	1 101	1 093	0	2	3	0	0	3	0
Amazonas	Luya	Luya Viejo	100	100	0	0	0	0	0	0	0
Amazonas	Luya	María	240	240	0	0	0	0	0	0	0
Amazonas	Luya	Ocalli	1 041	1 037	0	0	4	0	0	0	0
Amazonas	Luya	Ocumal	866	861	0	0	0	3	0	2	0
Amazonas	Luya	Pisquía	1 277	1 274	0	0	0	3	0	0	0

Continúa ...

ANEXO Nº I.1

PERÚ: VIVIENDAS PARTICULARES CENSADAS CON OCUPANTES PRESENTES, POR TIPO DE VIVIENDA PARTICULAR, SEGÚN DISTRITO, 2017

(Cifras absolutas)

Departamento	Provincia	Distrito	Total de viviendas particulares	Casa independiente	Departamento en edificio	Vivienda en quinta	Casa en vecindad	Chozas	Vivienda improvisada	Local no destinado para habitación humana	Otro tipo de vivienda particular
Amazonas	Luya	Providencia	310	308	0	0	0	2	0	0	0
Amazonas	Luya	San Cristóbal	189	189	0	0	0	0	0	0	0
Amazonas	Luya	San Francisco de Yeso	234	231	0	0	3	0	0	0	0
Amazonas	Luya	San Jerónimo	240	240	0	0	0	0	0	0	0
Amazonas	Luya	San Juan de Lopecancha	123	123	0	0	0	0	0	0	0
Amazonas	Luya	Santa Catalina	487	487	0	0	0	0	0	0	0
Amazonas	Luya	Santo Tomas	919	916	0	0	3	0	0	0	0
Amazonas	Luya	Tingo	368	368	0	0	0	0	0	0	0
Amazonas	Luya	Trita	367	367	0	0	0	0	0	0	0
Amazonas	Rodríguez de Mendoza	San Nicolás	1 638	1 577	7	11	40	0	2	1	0
Amazonas	Rodríguez de Mendoza	Chirimoto	744	742	0	0	0	1	0	1	0
Amazonas	Rodríguez de Mendoza	Cochamal	183	182	0	0	0	1	0	0	0
Amazonas	Rodríguez de Mendoza	Huambo	968	968	0	0	0	0	0	0	0
Amazonas	Rodríguez de Mendoza	Limabamba	731	729	0	0	2	0	0	0	0
Amazonas	Rodríguez de Mendoza	Longar	483	481	0	0	0	2	0	0	0
Amazonas	Rodríguez de Mendoza	Mariscal Benavides	489	489	0	0	0	0	0	0	0
Amazonas	Rodríguez de Mendoza	Milpuc	163	163	0	0	0	0	0	0	0
Amazonas	Rodríguez de Mendoza	Omia	2 465	2 459	0	0	0	6	0	0	0
Amazonas	Rodríguez de Mendoza	Santa Rosa	191	191	0	0	0	0	0	0	0
Amazonas	Rodríguez de Mendoza	Totora	104	104	0	0	0	0	0	0	0
Amazonas	Rodríguez de Mendoza	Vista Alegre	745	658	0	0	0	87	0	0	0
Amazonas	Utcubamba	Bagua Grande	14 083	13 197	131	348	349	33	6	19	0
Amazonas	Utcubamba	Cajaruro	6 796	6 741	0	18	11	24	0	2	0
Amazonas	Utcubamba	Cumba	2 266	2 265	0	0	0	1	0	0	0
Amazonas	Utcubamba	El Milagro	1 659	1 653	4	0	2	0	0	0	0
Amazonas	Utcubamba	Jamalca	1 830	1 820	2	0	3	4	0	1	0
Amazonas	Utcubamba	Lonya Grande	2 703	2 690	3	0	5	5	0	0	0
Amazonas	Utcubamba	Yamon	866	866	0	0	0	0	0	0	0
Áncash	Huaraz	Huaraz	14 093	13 155	718	101	84	8	13	14	0
Áncash	Huaraz	Cochabamba	534	528	0	0	0	6	0	0	0
Áncash	Huaraz	Colcabamba	101	100	0	0	0	1	0	0	0
Áncash	Huaraz	Huanchay	553	552	0	0	0	1	0	0	0
Áncash	Huaraz	Independencia	19 637	18 406	660	232	302	4	14	19	0
Áncash	Huaraz	Jangas	1 340	1 340	0	0	0	0	0	0	0
Áncash	Huaraz	La Libertad	325	318	0	0	3	4	0	0	0
Áncash	Huaraz	Olleros	704	702	0	0	0	2	0	0	0
Áncash	Huaraz	Pampas Grande	377	374	0	0	0	3	0	0	0
Áncash	Huaraz	Pariacoto	1 370	1 366	2	0	2	0	0	0	0
Áncash	Huaraz	Pira	1 000	1 000	0	0	0	0	0	0	0
Áncash	Huaraz	Tarica	1 775	1 761	0	0	3	10	1	0	0
Áncash	Aija	Aija	529	529	0	0	0	0	0	0	0
Áncash	Aija	Coris	530	530	0	0	0	0	0	0	0
Áncash	Aija	Huacllan	121	121	0	0	0	0	0	0	0
Áncash	Aija	La Merced	511	511	0	0	0	0	0	0	0
Áncash	Aija	Succha	250	250	0	0	0	0	0	0	0
Áncash	Antonio Raymondi	Llamellin	856	854	0	0	0	2	0	0	0
Áncash	Antonio Raymondi	Aczo	545	544	0	0	0	0	0	1	0
Áncash	Antonio Raymondi	Chaccho	409	408	0	0	0	0	0	1	0
Áncash	Antonio Raymondi	Chingas	540	540	0	0	0	0	0	0	0
Áncash	Antonio Raymondi	Mirgas	1 118	1 117	0	0	0	1	0	0	0
Áncash	Antonio Raymondi	San Juan de Rontoy	318	318	0	0	0	0	0	0	0
Áncash	Asunción	Chacas	1 303	1 302	0	0	0	1	0	0	0
Áncash	Asunción	Acochaca	999	999	0	0	0	0	0	0	0
Áncash	Bolognesi	Chiquian	1 067	1 052	2	5	8	0	0	0	0
Áncash	Bolognesi	Abelardo Pardo Lezameta	122	122	0	0	0	0	0	0	0
Áncash	Bolognesi	Antonio Raymondi	351	351	0	0	0	0	0	0	0
Áncash	Bolognesi	Aquia	617	588	0	0	6	23	0	0	0
Áncash	Bolognesi	Cajacay	542	538	0	0	0	3	0	1	0

Continúa ...

ANEXO N° I.1
PERÚ: VIVIENDAS PARTICULARES CENSADAS CON OCUPANTES PRESENTES, POR TIPO DE VIVIENDA PARTICULAR, SEGÚN DISTRITO, 2017
(Cifras absolutas)

Departamento	Provincia	Distrito	Total de viviendas particulares	Casa independiente	Departamento en edificio	Vivienda en quinta	Casa en vecindad	Chozas	Vivienda improvisada	Local no destinado para habitación humana	Otro tipo de vivienda particular
Áncash	Bolognesi	Caris	109	109	0	0	0	0	0	0	0
Áncash	Bolognesi	Colquioc	536	530	0	0	2	4	0	0	0
Áncash	Bolognesi	Huallanca	1 496	1 376	0	16	19	82	2	1	0
Áncash	Bolognesi	Huasta	511	462	0	11	5	33	0	0	0
Áncash	Bolognesi	Huayllacayan	421	418	0	0	0	3	0	0	0
Áncash	Bolognesi	La Primavera	165	155	0	0	0	10	0	0	0
Áncash	Bolognesi	Mangas	172	172	0	0	0	0	0	0	0
Áncash	Bolognesi	Pacllon	314	283	0	6	6	19	0	0	0
Áncash	Bolognesi	San Miguel de Corpanqui	146	146	0	0	0	0	0	0	0
Áncash	Bolognesi	Tidlos	249	248	0	0	0	1	0	0	0
Áncash	Carhuaz	Carhuaz	4 183	4 164	7	3	3	0	4	2	0
Áncash	Carhuaz	Acopampa	723	714	0	2	4	0	1	2	0
Áncash	Carhuaz	Amashca	479	479	0	0	0	0	0	0	0
Áncash	Carhuaz	Anta	728	723	0	0	0	5	0	0	0
Áncash	Carhuaz	Ataquero	465	465	0	0	0	0	0	0	0
Áncash	Carhuaz	Marcara	2 651	2 619	2	10	18	1	0	1	0
Áncash	Carhuaz	Pariahuanca	423	423	0	0	0	0	0	0	0
Áncash	Carhuaz	San Miguel de Aco	695	695	0	0	0	0	0	0	0
Áncash	Carhuaz	Shilla	904	904	0	0	0	0	0	0	0
Áncash	Carhuaz	Tinco	925	925	0	0	0	0	0	0	0
Áncash	Carhuaz	Yungar	827	827	0	0	0	0	0	0	0
Áncash	Carlos Fermín Fitzcarrald	San Luis	3 066	2 981	0	2	83	0	0	0	0
Áncash	Carlos Fermín Fitzcarrald	San Nicolás	872	872	0	0	0	0	0	0	0
Áncash	Carlos Fermín Fitzcarrald	Yauya	1 250	1 248	0	2	0	0	0	0	0
Áncash	Casma	Casma	10 123	9 162	46	24	14	19	837	21	0
Áncash	Casma	Buena Vista Alta	1 472	1 330	0	0	0	139	2	1	0
Áncash	Casma	Comandante Noel	628	626	0	0	0	0	2	0	0
Áncash	Casma	Yautan	2 338	2 326	0	0	2	5	3	2	0
Áncash	Corongo	Corongo	471	470	0	0	0	0	0	1	0
Áncash	Corongo	Aco	123	122	0	0	0	0	0	1	0
Áncash	Corongo	Bambas	122	122	0	0	0	0	0	0	0
Áncash	Corongo	Cusca	652	652	0	0	0	0	0	0	0
Áncash	Corongo	La Pampa	306	303	0	0	3	0	0	0	0
Áncash	Corongo	Yanac	216	212	0	2	2	0	0	0	0
Áncash	Corongo	Yupan	135	135	0	0	0	0	0	0	0
Áncash	Huari	Huari	2 430	2 413	2	4	9	0	0	2	0
Áncash	Huari	Anra	420	420	0	0	0	0	0	0	0
Áncash	Huari	Cajay	723	723	0	0	0	0	0	0	0
Áncash	Huari	Chavin de Huantar	2 344	2 331	0	0	2	5	0	6	0
Áncash	Huari	Huacachi	492	488	0	0	2	1	0	1	0
Áncash	Huari	Huacchis	450	450	0	0	0	0	0	0	0
Áncash	Huari	Huachis	974	956	0	8	2	8	0	0	0
Áncash	Huari	Huantar	843	839	0	0	4	0	0	0	0
Áncash	Huari	Masin	467	465	0	0	0	2	0	0	0
Áncash	Huari	Paucas	467	467	0	0	0	0	0	0	0
Áncash	Huari	Ponto	753	748	0	0	0	4	0	1	0
Áncash	Huari	Rahuapampa	177	177	0	0	0	0	0	0	0
Áncash	Huari	Rapayan	401	395	0	2	4	0	0	0	0
Áncash	Huari	San Marcos	3 386	3 313	3	42	18	7	3	0	0
Áncash	Huari	San Pedro de Chana	662	652	0	0	7	3	0	0	0
Áncash	Huari	Uco	385	385	0	0	0	0	0	0	0
Áncash	Huarmey	Huarmey	7 412	7 264	6	10	11	28	85	8	0
Áncash	Huarmey	Cochapeti	296	296	0	0	0	0	0	0	0
Áncash	Huarmey	Culebras	954	953	0	0	0	1	0	0	0
Áncash	Huarmey	Huayan	295	292	0	0	3	0	0	0	0
Áncash	Huarmey	Malvas	273	273	0	0	0	0	0	0	0
Áncash	Huaylas	Caraz	6 449	6 242	66	44	87	4	3	3	0
Áncash	Huaylas	Huallanca	328	327	0	0	0	0	0	1	0

Continúa ...

ANEXO N° I.1

PERÚ: VIVIENDAS PARTICULARES CENSADAS CON OCUPANTES PRESENTES, POR TIPO DE VIVIENDA PARTICULAR, SEGÚN DISTRITO, 2017

(Cifras absolutas)

Departamento	Provincia	Distrito	Total de viviendas particulares	Casa independiente	Departamento en edificio	Vivienda en quinta	Casa en vecindad	Chozas	Vivienda improvisada	Local no destinado para habitación humana	Otro tipo de vivienda particular
Áncash	Huaylas	Huata	364	364	0	0	0	0	0	0	0
Áncash	Huaylas	Huaylas	635	626	0	0	0	6	0	3	0
Áncash	Huaylas	Mato	553	549	0	3	0	0	0	1	0
Áncash	Huaylas	Pamparomas	2 047	2 039	0	1	3	3	0	1	0
Áncash	Huaylas	Pueblo Libre	1 808	1 807	0	0	0	1	0	0	0
Áncash	Huaylas	Santa Cruz	1 222	1 222	0	0	0	0	0	0	0
Áncash	Huaylas	Santo Toribio	359	359	0	0	0	0	0	0	0
Áncash	Huaylas	Yuracmarca	564	562	0	0	0	2	0	0	0
Áncash	Mariscal Luzuriaga	Piscobamba	843	843	0	0	0	0	0	0	0
Áncash	Mariscal Luzuriaga	Casca	1 153	1 153	0	0	0	0	0	0	0
Áncash	Mariscal Luzuriaga	Eleazar Guzmán Barron	335	333	0	0	2	0	0	0	0
Áncash	Mariscal Luzuriaga	Fidel Olivas Escudero	547	546	0	0	0	1	0	0	0
Áncash	Mariscal Luzuriaga	Llama	327	327	0	0	0	0	0	0	0
Áncash	Mariscal Luzuriaga	Llumpa	1 581	1 579	0	0	0	1	0	1	0
Áncash	Mariscal Luzuriaga	Lucma	820	819	0	0	0	0	0	1	0
Áncash	Mariscal Luzuriaga	Musga	279	279	0	0	0	0	0	0	0
Áncash	Ocros	Ocros	415	407	0	2	0	4	1	1	0
Áncash	Ocros	Acas	221	221	0	0	0	0	0	0	0
Áncash	Ocros	Cajamarquilla	113	113	0	0	0	0	0	0	0
Áncash	Ocros	Carhuapampa	202	199	0	0	0	2	1	0	0
Áncash	Ocros	Cochas	466	464	0	0	0	2	0	0	0
Áncash	Ocros	Congas	431	426	0	0	0	5	0	0	0
Áncash	Ocros	Llipa	113	111	0	0	0	0	2	0	0
Áncash	Ocros	San Cristóbal de Rajan	187	184	0	2	0	1	0	0	0
Áncash	Ocros	San Pedro	259	205	0	0	1	53	0	0	0
Áncash	Ocros	Santiago de Chilcas	142	142	0	0	0	0	0	0	0
Áncash	Pallasca	Cabana	658	639	2	10	2	4	0	1	0
Áncash	Pallasca	Bolognesi	272	272	0	0	0	0	0	0	0
Áncash	Pallasca	Conchucos	1 782	1 725	0	0	0	57	0	0	0
Áncash	Pallasca	Huacachuque	147	147	0	0	0	0	0	0	0
Áncash	Pallasca	Huandoval	285	282	0	0	0	3	0	0	0
Áncash	Pallasca	Lacabamba	155	153	0	0	2	0	0	0	0
Áncash	Pallasca	Llapo	155	155	0	0	0	0	0	0	0
Áncash	Pallasca	Pallasca	676	676	0	0	0	0	0	0	0
Áncash	Pallasca	Pampas	1 196	1 188	0	0	6	2	0	0	0
Áncash	Pallasca	Santa Rosa	305	305	0	0	0	0	0	0	0
Áncash	Pallasca	Tauca	774	771	0	0	3	0	0	0	0
Áncash	Pomabamba	Pomabamba	3 771	3 755	2	5	7	1	0	1	0
Áncash	Pomabamba	Huayllan	895	893	0	0	0	1	0	1	0
Áncash	Pomabamba	Parobamba	1 641	1 639	0	0	0	1	0	1	0
Áncash	Pomabamba	Quinuabamba	637	637	0	0	0	0	0	0	0
Áncash	Recuay	Recuay	1 299	1 275	0	13	7	1	2	1	0
Áncash	Recuay	Catac	950	887	1	0	0	60	1	1	0
Áncash	Recuay	Cotaparaco	118	117	0	0	0	1	0	0	0
Áncash	Recuay	Huayllapampa	260	258	0	0	1	1	0	0	0
Áncash	Recuay	Llacllin	304	304	0	0	0	0	0	0	0
Áncash	Recuay	Marca	427	423	0	3	1	0	0	0	0
Áncash	Recuay	Pampas Chico	349	340	0	0	2	7	0	0	0
Áncash	Recuay	Pararin	508	504	0	0	0	4	0	0	0
Áncash	Recuay	Tapacocha	141	126	0	9	6	0	0	0	0
Áncash	Recuay	Ticapampa	728	707	0	6	3	12	0	0	0
Áncash	Santa	Chimbote	49 733	47 501	743	256	227	70	896	40	0
Áncash	Santa	Cáceres del Perú	1 401	1 401	0	0	0	0	0	0	0
Áncash	Santa	Coishco	4 089	4 069	4	0	3	0	9	4	0
Áncash	Santa	Macate	975	971	0	0	0	3	0	1	0
Áncash	Santa	Moro	2 456	2 394	2	5	1	22	30	2	0
Áncash	Santa	Nepeña	4 024	3 981	2	3	1	13	23	1	0
Áncash	Santa	Samanco	1 443	1 431	1	0	3	5	1	2	0

Continúa ...

ANEXO N° I.1
PERÚ: VIVIENDAS PARTICULARES CENSADAS CON OCUPANTES PRESENTES, POR TIPO DE VIVIENDA PARTICULAR, SEGÚN DISTRITO, 2017
(Cifras absolutas)

Departamento	Provincia	Distrito	Total de viviendas particulares	Casa independiente	Departamento en edificio	Vivienda en quinta	Casa en vecindad	Choza	Vivienda improvisada	Local no destinado para habitación humana	Otro tipo de vivienda particular
Áncash	Santa	Santa	4 752	4 625	12	3	21	5	83	3	0
Áncash	Santa	Nuevo Chimbote	47 884	44 008	503	11	33	53	3 246	30	0
Áncash	Sihuas	Sihuas	1 456	1 448	0	3	3	0	2	0	0
Áncash	Sihuas	Acobamba	387	384	0	0	0	3	0	0	0
Áncash	Sihuas	Alfonso Ugarte	163	163	0	0	0	0	0	0	0
Áncash	Sihuas	Cashapampa	812	812	0	0	0	0	0	0	0
Áncash	Sihuas	Chingalpo	260	260	0	0	0	0	0	0	0
Áncash	Sihuas	Huayllabamba	999	998	0	0	0	0	0	1	0
Áncash	Sihuas	Quiches	676	676	0	0	0	0	0	0	0
Áncash	Sihuas	Ragash	663	663	0	0	0	0	0	0	0
Áncash	Sihuas	San Juan	1 733	1 733	0	0	0	0	0	0	0
Áncash	Sihuas	Sicsibamba	482	482	0	0	0	0	0	0	0
Áncash	Yungay	Yungay	5 495	5 425	26	17	14	4	5	4	0
Áncash	Yungay	Cascapara	470	470	0	0	0	0	0	0	0
Áncash	Yungay	Mancos	1 976	1 974	0	0	2	0	0	0	0
Áncash	Yungay	Matacoto	372	372	0	0	0	0	0	0	0
Áncash	Yungay	Quillo	3 167	3 161	1	3	2	0	0	0	0
Áncash	Yungay	Ranrahirca	761	760	0	0	0	0	0	1	0
Áncash	Yungay	Shupluy	493	492	0	0	0	1	0	0	0
Áncash	Yungay	Yanama	1 544	1 544	0	0	0	0	0	0	0
Apurímac	Abancay	Abancay	19 446	14 407	1 119	325	3 557	7	20	11	0
Apurímac	Abancay	Chacoche	463	461	0	0	0	2	0	0	0
Apurímac	Abancay	Circa	804	789	0	0	0	15	0	0	0
Apurímac	Abancay	Curahuasi	4 681	4 583	1	19	67	8	0	3	0
Apurímac	Abancay	Huanipaca	1 079	1 076	0	0	0	3	0	0	0
Apurímac	Abancay	Lambrama	1 224	1 197	0	0	24	3	0	0	0
Apurímac	Abancay	Pichirhua	1 023	1 015	0	0	0	8	0	0	0
Apurímac	Abancay	San Pedro de Cachora	838	824	0	0	8	6	0	0	0
Apurímac	Abancay	Tamburco	3 080	2 306	74	53	634	6	3	4	0
Apurímac	Andahuaylas	Andahuaylas	11 068	10 476	215	83	249	7	21	17	0
Apurímac	Andahuaylas	Andarapa	1 762	1 761	0	0	0	0	0	1	0
Apurímac	Andahuaylas	Chiara	429	419	0	0	0	9	0	1	0
Apurímac	Andahuaylas	Huancarama	1 583	1 578	2	0	0	3	0	0	0
Apurímac	Andahuaylas	Huancaray	1 266	1 242	0	0	11	12	0	1	0
Apurímac	Andahuaylas	Huayana	256	254	0	0	2	0	0	0	0
Apurímac	Andahuaylas	Kishuara	1 777	1 773	0	0	0	4	0	0	0
Apurímac	Andahuaylas	Pacobamba	1 147	1 147	0	0	0	0	0	0	0
Apurímac	Andahuaylas	Pacucha	2 304	2 304	0	0	0	0	0	0	0
Apurímac	Andahuaylas	Pampachiri	714	660	0	0	0	54	0	0	0
Apurímac	Andahuaylas	Pomacocha	301	259	0	0	0	42	0	0	0
Apurímac	Andahuaylas	San Antonio de Cachi	1 019	1 017	0	0	0	2	0	0	0
Apurímac	Andahuaylas	San Jerónimo	5 216	5 180	7	7	12	4	5	1	0
Apurímac	Andahuaylas	San Miguel de Chacrapampa	502	496	0	0	0	6	0	0	0
Apurímac	Andahuaylas	Santa María de Chicmo	2 425	2 416	0	0	0	5	0	4	0
Apurímac	Andahuaylas	Talavera	5 055	4 987	18	10	27	2	5	6	0
Apurímac	Andahuaylas	Tumay Huaraca	651	649	0	0	0	2	0	0	0
Apurímac	Andahuaylas	Turpo	1 191	1 179	0	0	0	12	0	0	0
Apurímac	Andahuaylas	Kaquiabamba	586	586	0	0	0	0	0	0	0
Apurímac	Andahuaylas	José María Arguedas	1 102	1 098	0	1	3	0	0	0	0
Apurímac	Antabamba	Antabamba	994	837	0	0	0	157	0	0	0
Apurímac	Antabamba	El Oro	275	265	0	0	0	10	0	0	0
Apurímac	Antabamba	Huaquirca	492	361	0	12	27	92	0	0	0
Apurímac	Antabamba	Juan Espinoza Medrano	662	645	0	0	0	15	1	1	0
Apurímac	Antabamba	Oropesa	740	529	0	0	3	207	0	1	0
Apurímac	Antabamba	Pachaconas	385	354	0	0	9	22	0	0	0
Apurímac	Antabamba	Sabaino	423	394	0	0	0	29	0	0	0
Apurímac	Aymaraes	Chalhuanca	1 399	1 285	11	26	65	7	1	4	0
Apurímac	Aymaraes	Capaya	236	233	0	0	0	2	0	1	0

Continúa ...

ANEXO N° I.1

PERÚ: VIVIENDAS PARTICULARES CENSADAS CON OCUPANTES PRESENTES, POR TIPO DE VIVIENDA PARTICULAR, SEGÚN DISTRITO, 2017

(Cifras absolutas)

Departamento	Provincia	Distrito	Total de viviendas particulares	Casa independiente	Departamento en edificio	Vivienda en quinta	Casa en vecindad	Chozo	Vivienda improvisada	Local no destinado para habitación humana	Otro tipo de vivienda particular
Apurímac	Aymaraes	Caraybamba	357	347	0	0	3	6	0	1	0
Apurímac	Aymaraes	Chapimarca	721	706	0	0	0	11	0	4	0
Apurímac	Aymaraes	Colcabamba	260	259	0	0	0	0	0	1	0
Apurímac	Aymaraes	Cotaruse	818	739	0	2	2	75	0	0	0
Apurímac	Aymaraes	Ihuayllo	195	194	0	0	0	0	0	1	0
Apurímac	Aymaraes	Justo Apu Sahuaraura	300	298	0	0	0	2	0	0	0
Apurímac	Aymaraes	Lucre	519	516	0	0	0	3	0	0	0
Apurímac	Aymaraes	Pocohuanca	416	411	0	0	0	5	0	0	0
Apurímac	Aymaraes	San Juan de Chacña	261	261	0	0	0	0	0	0	0
Apurímac	Aymaraes	Sañayca	409	390	0	0	12	6	0	1	0
Apurímac	Aymaraes	Soraya	272	272	0	0	0	0	0	0	0
Apurímac	Aymaraes	Tapairihua	727	724	0	0	0	3	0	0	0
Apurímac	Aymaraes	Tintay	832	825	0	0	7	0	0	0	0
Apurímac	Aymaraes	Toraya	514	512	0	0	0	0	0	2	0
Apurímac	Aymaraes	Yanaca	357	353	0	0	2	2	0	0	0
Apurímac	Cotabambas	Tambobamba	2 953	2 852	0	10	74	14	2	1	0
Apurímac	Cotabambas	Cotabambas	1 223	1 214	0	0	4	4	0	1	0
Apurímac	Cotabambas	Coyllurqui	2 111	2 103	1	0	4	2	0	1	0
Apurímac	Cotabambas	Haquira	3 161	3 092	0	7	25	37	0	0	0
Apurímac	Cotabambas	Mara	1 796	1 785	1	0	0	7	0	3	0
Apurímac	Cotabambas	Challhuahuacho	3 267	2 738	6	0	13	502	0	8	0
Apurímac	Chincheros	Chincheros	1 528	1 520	0	2	0	4	1	1	0
Apurímac	Chincheros	Anco_Huallo	3 010	2 965	0	3	34	5	2	1	0
Apurímac	Chincheros	Cocharcas	578	572	0	0	0	3	1	2	0
Apurímac	Chincheros	Huaccana	2 004	1 939	0	0	47	18	0	0	0
Apurímac	Chincheros	Ocobamba	2 092	2 089	1	0	0	2	0	0	0
Apurímac	Chincheros	Ongoy	734	733	0	0	0	1	0	0	0
Apurímac	Chincheros	Uranmarca	831	821	0	0	0	10	0	0	0
Apurímac	Chincheros	Ranracancha	1 122	1 118	0	0	0	0	0	4	0
Apurímac	Chincheros	Rocchacc	762	762	0	0	0	0	0	0	0
Apurímac	Chincheros	El Porvenir	510	510	0	0	0	0	0	0	0
Apurímac	Chincheros	Los Chankas	301	301	0	0	0	0	0	0	0
Apurímac	Grau	Chuquibambilla	1 429	1 361	0	0	4	58	3	3	0
Apurímac	Grau	Curpahuasi	706	698	0	0	0	8	0	0	0
Apurímac	Grau	Gamara	975	975	0	0	0	0	0	0	0
Apurímac	Grau	Huayllati	448	448	0	0	0	0	0	0	0
Apurímac	Grau	Mamara	333	295	0	0	0	37	0	1	0
Apurímac	Grau	Micaela Bastidas	307	298	0	0	0	9	0	0	0
Apurímac	Grau	Pataypampa	274	264	0	0	0	10	0	0	0
Apurímac	Grau	Progreso	877	867	0	0	0	7	2	1	0
Apurímac	Grau	San Antonio	125	104	0	0	0	21	0	0	0
Apurímac	Grau	Santa Rosa	234	234	0	0	0	0	0	0	0
Apurímac	Grau	Turpay	261	244	0	0	1	16	0	0	0
Apurímac	Grau	Vicabamba	409	408	0	0	0	0	0	1	0
Apurímac	Grau	Virundo	243	242	0	0	0	0	0	1	0
Apurímac	Grau	Curasco	388	388	0	0	0	0	0	0	0
Arequipa	Arequipa	Arequipa	14 253	9 379	3 799	704	328	0	8	35	0
Arequipa	Arequipa	Alto Selva Alegre	21 721	20 811	557	196	123	0	15	19	0
Arequipa	Arequipa	Cayma	24 581	21 987	2 302	171	84	3	7	27	0
Arequipa	Arequipa	Cerro Colorado	58 152	54 275	2 925	479	341	0	42	89	1
Arequipa	Arequipa	Characato	3 828	3 780	4	5	4	26	5	4	0
Arequipa	Arequipa	Chiguata	984	978	0	0	3	3	0	0	0
Arequipa	Arequipa	Jacobo Hunter	11 278	10 785	316	87	80	0	4	6	0
Arequipa	Arequipa	La Joya	11 278	10 834	7	59	51	4	311	12	0
Arequipa	Arequipa	Mariano Melgar	15 915	15 143	341	152	138	0	127	14	0
Arequipa	Arequipa	Miraflores	15 041	12 775	1 671	259	320	0	2	14	0
Arequipa	Arequipa	Mollebaya	1 952	1 937	0	5	1	0	8	1	0
Arequipa	Arequipa	Paucarpata	29 805	28 306	1 255	120	76	0	9	39	0

Continúa ...

ANEXO Nº I.1
PERÚ: VIVIENDAS PARTICULARES CENSADAS CON OCUPANTES PRESENTES, POR TIPO DE VIVIENDA PARTICULAR, SEGÚN DISTRITO, 2017
(Cifras absolutas)

Departamento	Provincia	Distrito	Total de viviendas particulares	Casa independiente	Departamento en edificio	Vivienda en quinta	Casa en vecindad	Choza	Vivienda improvisada	Local no destinado para habitación humana	Otro tipo de vivienda particular
Arequipa	Arequipa	Pocsi	200	200	0	0	0	0	0	0	0
Arequipa	Arequipa	Polobaya	329	329	0	0	0	0	0	0	0
Arequipa	Arequipa	Quequeña	2 431	2 413	1	0	10	0	6	1	0
Arequipa	Arequipa	Sabandia	1 100	1 071	12	10	4	0	3	0	0
Arequipa	Arequipa	Sachaca	6 227	5 383	730	67	20	0	5	22	0
Arequipa	Arequipa	San Juan de Siguas	210	210	0	0	0	0	0	0	0
Arequipa	Arequipa	San Juan de Tarucani	521	518	0	0	1	2	0	0	0
Arequipa	Arequipa	Santa Isabel de Siguas	247	247	0	0	0	0	0	0	0
Arequipa	Arequipa	Santa Rita de Siguas	1 631	1 603	1	19	3	0	2	3	0
Arequipa	Arequipa	Socabaya	17 613	17 099	310	122	57	0	10	15	0
Arequipa	Arequipa	Tiabaya	3 760	3 641	51	35	25	3	1	4	0
Arequipa	Arequipa	Uchumayo	3 942	3 883	21	8	4	3	19	4	0
Arequipa	Arequipa	Vítor	1 596	1 589	0	0	0	6	0	1	0
Arequipa	Arequipa	Yanahuara	7 205	4 785	2 157	198	49	0	5	10	1
Arequipa	Arequipa	Yarabamba	549	547	0	0	0	0	1	1	0
Arequipa	Arequipa	Yura	12 484	12 405	10	4	11	6	31	17	0
Arequipa	Arequipa	José Luis Bustamante Y Rivero	20 754	16 586	3 812	169	137	0	15	35	0
Arequipa	Camaná	Camaná	3 692	3 471	72	48	82	0	5	14	0
Arequipa	Camaná	José María Quimper	1 393	1 391	0	0	1	0	0	1	0
Arequipa	Camaná	Mariano Nicolás Valcárcel	2 549	2 504	0	0	0	6	9	30	0
Arequipa	Camaná	Mariscal Cáceres	1 775	1 775	0	0	0	0	0	0	0
Arequipa	Camaná	Nicolás de Pierola	2 255	2 162	19	2	0	51	21	0	0
Arequipa	Camaná	Ocoña	1 344	1 328	0	5	6	2	1	2	0
Arequipa	Camaná	Quilca	313	310	0	0	0	3	0	0	0
Arequipa	Camaná	Samuel Pastor	4 755	4 577	139	4	14	8	6	7	0
Arequipa	Caravelí	Caravelí	1 098	1 059	0	0	7	30	1	1	0
Arequipa	Caravelí	Acarí	1 455	1 368	1	0	0	76	6	4	0
Arequipa	Caravelí	Atico	1 451	1 441	1	5	0	1	2	1	0
Arequipa	Caravelí	Atiquipa	157	155	0	0	2	0	0	0	0
Arequipa	Caravelí	Bella Unión	936	817	0	0	0	2	117	0	0
Arequipa	Caravelí	Cahuacho	206	206	0	0	0	0	0	0	0
Arequipa	Caravelí	Chala	2 559	2 440	14	11	4	2	83	5	0
Arequipa	Caravelí	Chaparra	950	791	0	0	10	27	122	0	0
Arequipa	Caravelí	Huanuhuanu	806	792	0	0	0	14	0	0	0
Arequipa	Caravelí	Jaquí	508	486	0	0	0	20	1	1	0
Arequipa	Caravelí	Lomas	457	457	0	0	0	0	0	0	0
Arequipa	Caravelí	Quicacha	610	605	0	0	4	0	0	1	0
Arequipa	Caravelí	Yauca	615	599	0	5	0	7	4	0	0
Arequipa	Castilla	Aplao	2 649	2 638	3	0	3	3	1	1	0
Arequipa	Castilla	Andagua	333	312	0	0	0	20	0	1	0
Arequipa	Castilla	Ayo	112	110	0	2	0	0	0	0	0
Arequipa	Castilla	Chachas	492	445	0	0	0	45	1	1	0
Arequipa	Castilla	Chilcaymarca	269	263	0	0	0	6	0	0	0
Arequipa	Castilla	Choco	297	276	0	0	0	20	0	1	0
Arequipa	Castilla	Huancarqui	506	494	0	0	0	12	0	0	0
Arequipa	Castilla	Machaguay	217	217	0	0	0	0	0	0	0
Arequipa	Castilla	Oroopampa	1 978	1 816	2	17	105	36	0	2	0
Arequipa	Castilla	Pampacolca	702	702	0	0	0	0	0	0	0
Arequipa	Castilla	Tipan	173	173	0	0	0	0	0	0	0
Arequipa	Castilla	Uñon	74	72	0	1	0	1	0	0	0
Arequipa	Castilla	Uracá	1 777	1 729	6	0	0	36	2	4	0
Arequipa	Castilla	Viraco	515	506	0	0	0	8	0	1	0
Arequipa	Caylloma	Chivay	1 615	1 570	1	8	12	21	0	3	0
Arequipa	Caylloma	Achoma	352	341	0	0	0	11	0	0	0
Arequipa	Caylloma	Cabanaconde	728	711	0	2	4	7	1	3	0
Arequipa	Caylloma	Callalli	614	368	0	0	0	246	0	0	0
Arequipa	Caylloma	Caylloma	777	664	0	0	0	113	0	0	0
Arequipa	Caylloma	Coporaque	366	361	0	0	0	5	0	0	0

Continúa ...

ANEXO N° I.1

PERÚ: VIVIENDAS PARTICULARES CENSADAS CON OCUPANTES PRESENTES, POR TIPO DE VIVIENDA PARTICULAR, SEGÚN DISTRITO, 2017

(Cifras absolutas)

Departamento	Provincia	Distrito	Total de viviendas particulares	Casa independiente	Departamento en edificio	Vivienda en quinta	Casa en vecindad	Chozo	Vivienda improvisada	Local no destinado para habitación humana	Otro tipo de vivienda particular
Arequipa	Caylloma	Huambo	298	289	0	0	6	3	0	0	0
Arequipa	Caylloma	Huanca	400	390	0	0	0	10	0	0	0
Arequipa	Caylloma	Ichupampa	223	211	0	0	0	9	3	0	0
Arequipa	Caylloma	Lari	327	306	0	0	0	21	0	0	0
Arequipa	Caylloma	Liuta	334	324	0	5	0	3	0	2	0
Arequipa	Caylloma	Maca	296	296	0	0	0	0	0	0	0
Arequipa	Caylloma	Madrigal	265	265	0	0	0	0	0	0	0
Arequipa	Caylloma	San Antonio de Chuca	328	310	0	0	0	18	0	0	0
Arequipa	Caylloma	Sibayo	247	181	0	0	0	66	0	0	0
Arequipa	Caylloma	Tapay	200	152	0	0	0	47	0	1	0
Arequipa	Caylloma	Tisco	607	331	0	0	0	276	0	0	0
Arequipa	Caylloma	Tuti	253	202	0	0	1	50	0	0	0
Arequipa	Caylloma	Yanque	690	514	0	0	0	173	3	0	0
Arequipa	Caylloma	Majes	18 392	16 851	92	222	470	24	682	51	0
Arequipa	Condesuyos	Chuquibamba	1 003	995	0	0	4	0	4	0	0
Arequipa	Condesuyos	Andaray	163	162	0	0	0	1	0	0	0
Arequipa	Condesuyos	Cayarani	731	583	0	0	1	147	0	0	0
Arequipa	Condesuyos	Chichas	231	229	0	0	0	2	0	0	0
Arequipa	Condesuyos	Iray	214	214	0	0	0	0	0	0	0
Arequipa	Condesuyos	Río Grande	998	973	0	1	0	22	2	0	0
Arequipa	Condesuyos	Salamanca	211	211	0	0	0	0	0	0	0
Arequipa	Condesuyos	Yanaquihua	1 307	1 277	0	0	0	0	5	25	0
Arequipa	Islay	Mollendo	6 706	6 532	108	15	9	0	32	10	0
Arequipa	Islay	Cocachacra	2 690	2 656	4	5	0	15	10	0	0
Arequipa	Islay	Dean Valdivia	2 065	2 041	1	11	5	0	3	4	0
Arequipa	Islay	Islay	1 461	1 415	3	7	0	0	35	1	0
Arequipa	Islay	Mejía	289	277	2	5	0	5	0	0	0
Arequipa	Islay	Punta de Bombón	2 200	2 183	0	5	4	1	5	2	0
Arequipa	La Unión	Cotahuasi	935	927	0	2	6	0	0	0	0
Arequipa	La Unión	Alca	571	565	0	0	0	6	0	0	0
Arequipa	La Unión	Charcana	180	180	0	0	0	0	0	0	0
Arequipa	La Unión	Huaynacotas	615	614	0	0	1	0	0	0	0
Arequipa	La Unión	Pampamarca	400	400	0	0	0	0	0	0	0
Arequipa	La Unión	Puyca	759	758	0	0	0	0	0	1	0
Arequipa	La Unión	Quechualla	115	115	0	0	0	0	0	0	0
Arequipa	La Unión	Sayla	112	111	0	0	0	0	0	1	0
Arequipa	La Unión	Tauría	100	100	0	0	0	0	0	0	0
Arequipa	La Unión	Tomepampa	218	217	0	0	0	0	0	1	0
Arequipa	La Unión	Toro	237	226	0	0	0	11	0	0	0
Ayacucho	Huamanga	Ayacucho	23 260	20 904	657	1 190	376	65	27	41	0
Ayacucho	Huamanga	Acocro	2 226	2 224	0	0	0	2	0	0	0
Ayacucho	Huamanga	Acos Vinchos	1 324	1 324	0	0	0	0	0	0	0
Ayacucho	Huamanga	Carmen Alto	6 807	6 599	12	115	73	1	2	5	0
Ayacucho	Huamanga	Chiara	1 898	1 822	0	0	5	67	4	0	0
Ayacucho	Huamanga	Ocos	1 754	1 747	0	0	3	3	0	1	0
Ayacucho	Huamanga	Pacaycasa	825	804	0	0	20	0	0	1	0
Ayacucho	Huamanga	Quinua	1 517	1 501	0	2	8	5	0	1	0
Ayacucho	Huamanga	San José de Ticllas	526	526	0	0	0	0	0	0	0
Ayacucho	Huamanga	San Juan Bautista	11 007	10 272	142	439	145	0	5	4	0
Ayacucho	Huamanga	Santiago de Pischa	672	671	0	0	0	0	0	1	0
Ayacucho	Huamanga	Socos	1 763	1 756	0	0	0	7	0	0	0
Ayacucho	Huamanga	Tambillo	1 357	1 357	0	0	0	0	0	0	0
Ayacucho	Huamanga	Vinchos	4 117	3 779	0	0	1	334	0	3	0
Ayacucho	Huamanga	Jesús Nazareno	4 428	3 950	162	146	148	16	2	4	0
Ayacucho	Huamanga	Andrés Avelino Cáceres Dorregaray	6 290	5 973	77	152	72	4	1	11	0
Ayacucho	Cangallo	Cangallo	1 833	1 759	0	12	25	36	0	1	0
Ayacucho	Cangallo	Chuschi	2 733	2 715	0	3	0	15	0	0	0
Ayacucho	Cangallo	Los Morochucos	2 509	2 494	0	2	9	0	1	3	0

Continúa ...

ANEXO N° I.1
PERÚ: VIVIENDAS PARTICULARES CENSADAS CON OCUPANTES PRESENTES, POR TIPO DE VIVIENDA PARTICULAR, SEGÚN DISTRITO, 2017
(Cifras absolutas)

Departamento	Provincia	Distrito	Total de viviendas particulares	Casa independiente	Departamento en edificio	Vivienda en quinta	Casa en vecindad	Chozas	Vivienda improvisada	Local no destinado para habitación humana	Otro tipo de vivienda particular
Ayacucho	Cangallo	María Parado de Bellido	708	707	0	0	0	0	0	1	0
Ayacucho	Cangallo	Paras	1 294	1 195	0	1	5	91	0	2	0
Ayacucho	Cangallo	Totos	1 200	1 184	0	0	3	13	0	0	0
Ayacucho	Huanca Sancos	Sancos	1 002	917	0	5	5	75	0	0	0
Ayacucho	Huanca Sancos	Carapo	684	661	0	0	0	23	0	0	0
Ayacucho	Huanca Sancos	Sacsamarca	500	425	0	12	27	36	0	0	0
Ayacucho	Huanca Sancos	Santiago de Lucanamarca	718	656	0	0	0	62	0	0	0
Ayacucho	Huanta	Huanta	9 967	9 550	27	185	100	90	2	13	0
Ayacucho	Huanta	Ayahuanco	421	390	0	0	0	30	0	1	0
Ayacucho	Huanta	Huamanguilla	1 289	1 282	0	0	0	1	0	6	0
Ayacucho	Huanta	Iguain	883	873	0	0	0	10	0	0	0
Ayacucho	Huanta	Luricocha	1 762	1 757	0	2	0	0	1	2	0
Ayacucho	Huanta	Santillana	1 110	1 055	0	5	33	15	0	2	0
Ayacucho	Huanta	Sivia	3 199	3 040	0	19	25	111	2	2	0
Ayacucho	Huanta	Liochegua	2 894	2 887	0	0	2	0	1	4	0
Ayacucho	Huanta	Canayre	1 041	1 027	0	1	0	8	0	5	0
Ayacucho	Huanta	Uchuraccay	1 053	983	0	0	0	70	0	0	0
Ayacucho	Huanta	Pucacolpa	708	573	0	4	2	128	0	1	0
Ayacucho	Huanta	Chaca	628	607	0	0	2	19	0	0	0
Ayacucho	La Mar	San Miguel	2 914	2 853	0	28	25	3	0	5	0
Ayacucho	La Mar	Anco	2 266	2 261	0	0	0	2	0	3	0
Ayacucho	La Mar	Ayna	2 535	2 389	13	58	30	45	0	0	0
Ayacucho	La Mar	Chilcas	620	620	0	0	0	0	0	0	0
Ayacucho	La Mar	Chungui	1 154	1 145	0	0	0	8	0	1	0
Ayacucho	La Mar	Luis Carranza	453	453	0	0	0	0	0	0	0
Ayacucho	La Mar	Santa Rosa	3 322	3 286	1	15	15	5	0	0	0
Ayacucho	La Mar	Tambo	3 047	3 005	0	18	11	12	0	1	0
Ayacucho	La Mar	Samugari	2 749	2 625	4	59	23	35	1	2	0
Ayacucho	La Mar	Anchihuay	1 129	1 122	0	0	0	7	0	0	0
Ayacucho	La Mar	Oroncoy	353	65	0	0	0	278	0	10	0
Ayacucho	Lucanas	Puquio	3 852	3 770	5	28	24	19	0	6	0
Ayacucho	Lucanas	Aucara	1 597	1 472	0	0	62	63	0	0	0
Ayacucho	Lucanas	Cabana	727	693	0	0	7	27	0	0	0
Ayacucho	Lucanas	Carmen Salcedo	599	569	0	2	21	7	0	0	0
Ayacucho	Lucanas	Chaviña	633	628	0	0	0	3	0	2	0
Ayacucho	Lucanas	Chipao	982	819	0	0	2	161	0	0	0
Ayacucho	Lucanas	Huac-Huas	580	569	0	5	0	4	0	2	0
Ayacucho	Lucanas	Laramate	575	520	1	0	3	51	0	0	0
Ayacucho	Lucanas	Leoncio Prado	460	454	0	0	0	5	0	1	0
Ayacucho	Lucanas	Llauta	323	313	0	0	5	5	0	0	0
Ayacucho	Lucanas	Lucanas	875	816	0	1	4	53	1	0	0
Ayacucho	Lucanas	Ocaña	850	799	0	0	4	47	0	0	0
Ayacucho	Lucanas	Otoca	641	602	0	0	0	38	1	0	0
Ayacucho	Lucanas	Saisa	186	178	0	0	0	7	0	1	0
Ayacucho	Lucanas	San Cristóbal	471	466	0	0	0	4	0	1	0
Ayacucho	Lucanas	San Juan	424	409	0	0	0	15	0	0	0
Ayacucho	Lucanas	San Pedro	809	726	0	0	0	83	0	0	0
Ayacucho	Lucanas	San Pedro de Palco	356	334	0	0	0	21	0	1	0
Ayacucho	Lucanas	Sancos	1 591	1 577	0	0	0	12	2	0	0
Ayacucho	Lucanas	Santa Ana de Huaycahuacho	385	383	0	0	0	2	0	0	0
Ayacucho	Lucanas	Santa Lucía	409	382	0	0	2	3	22	0	0
Ayacucho	Parinacochas	Coracora	3 456	3 232	1	8	29	183	0	3	0
Ayacucho	Parinacochas	Chumpi	724	712	0	1	0	11	0	0	0
Ayacucho	Parinacochas	Coronel Castañeda	239	235	0	0	0	4	0	0	0
Ayacucho	Parinacochas	Pacapausa	249	241	0	0	2	6	0	0	0
Ayacucho	Parinacochas	Pullo	1 737	1 702	0	0	4	19	11	1	0
Ayacucho	Parinacochas	Puyusca	732	711	0	0	0	20	0	1	0
Ayacucho	Parinacochas	San Francisco de Ravacayco	190	187	0	0	0	3	0	0	0

Continúa ...

ANEXO N° I.1

PERÚ: VIVIENDAS PARTICULARES CENSADAS CON OCUPANTES PRESENTES, POR TIPO DE VIVIENDA PARTICULAR, SEGÚN DISTRITO, 2017

(Cifras absolutas)

Departamento	Provincia	Distrito	Total de viviendas particulares	Casa independiente	Departamento en edificio	Vivienda en quinta	Casa en vecindad	Chozo	Vivienda improvisada	Local no destinado para habitación humana	Otro tipo de vivienda particular
Ayacucho	Parinacochas	Upahuacho	445	424	0	0	0	19	0	2	0
Ayacucho	Páucar del Sara Sara	Pausa	1 010	966	0	3	40	0	1	0	0
Ayacucho	Páucar del Sara Sara	Colta	154	147	0	0	6	1	0	0	0
Ayacucho	Páucar del Sara Sara	Corcuilla	169	166	0	0	3	0	0	0	0
Ayacucho	Páucar del Sara Sara	Lampa	671	670	0	0	1	0	0	0	0
Ayacucho	Páucar del Sara Sara	Marcabamba	229	229	0	0	0	0	0	0	0
Ayacucho	Páucar del Sara Sara	Oyolo	303	260	0	0	0	43	0	0	0
Ayacucho	Páucar del Sara Sara	Pararca	160	160	0	0	0	0	0	0	0
Ayacucho	Páucar del Sara Sara	San Javier de Alpabamba	127	124	0	0	0	2	0	1	0
Ayacucho	Páucar del Sara Sara	San José de Ushua	83	83	0	0	0	0	0	0	0
Ayacucho	Páucar del Sara Sara	Sara Sara	202	201	0	0	1	0	0	0	0
Ayacucho	Sucre	Querobamba	807	790	0	3	11	2	0	1	0
Ayacucho	Sucre	Belén	136	132	0	4	0	0	0	0	0
Ayacucho	Sucre	Chalcos	176	175	0	0	0	0	0	1	0
Ayacucho	Sucre	Chilcayoc	188	188	0	0	0	0	0	0	0
Ayacucho	Sucre	Huacaña	152	129	0	0	0	23	0	0	0
Ayacucho	Sucre	Morcolla	412	347	0	0	3	61	0	1	0
Ayacucho	Sucre	Paico	237	237	0	0	0	0	0	0	0
Ayacucho	Sucre	San Pedro de Larcay	276	265	0	0	0	10	0	1	0
Ayacucho	Sucre	San Salvador de Quije	379	379	0	0	0	0	0	0	0
Ayacucho	Sucre	Santiago de Paucaray	243	239	0	0	0	4	0	0	0
Ayacucho	Sucre	Soras	343	295	0	0	2	45	0	1	0
Ayacucho	Victor Fajardo	Huancapi	635	605	0	0	8	22	0	0	0
Ayacucho	Victor Fajardo	Alcamenca	608	607	0	0	0	0	0	1	0
Ayacucho	Victor Fajardo	Apongo	318	314	0	0	0	4	0	0	0
Ayacucho	Victor Fajardo	Asquipata	229	227	0	0	0	0	0	2	0
Ayacucho	Victor Fajardo	Canaria	1 245	1 214	0	11	9	10	1	0	0
Ayacucho	Victor Fajardo	Cayara	519	518	0	0	0	0	0	1	0
Ayacucho	Victor Fajardo	Colca	377	368	0	5	0	4	0	0	0
Ayacucho	Victor Fajardo	Huamanquiua	365	355	0	0	4	6	0	0	0
Ayacucho	Victor Fajardo	Huancaraylla	478	462	0	2	0	14	0	0	0
Ayacucho	Victor Fajardo	Huaya	820	747	0	0	0	71	0	2	0
Ayacucho	Victor Fajardo	Sarhua	772	749	0	0	0	22	0	1	0
Ayacucho	Victor Fajardo	Vicanchos	846	776	0	3	3	64	0	0	0
Ayacucho	Vilcas Huamán	Vilcas Huaman	2 169	2 132	1	18	9	3	0	6	0
Ayacucho	Vilcas Huamán	Accomarca	397	395	0	0	0	1	0	1	0
Ayacucho	Vilcas Huamán	Carhuanca	347	346	0	0	0	0	0	1	0
Ayacucho	Vilcas Huamán	Concepción	573	569	0	0	0	3	0	1	0
Ayacucho	Vilcas Huamán	Huambalpa	604	604	0	0	0	0	0	0	0
Ayacucho	Vilcas Huamán	Independencia	421	421	0	0	0	0	0	0	0
Ayacucho	Vilcas Huamán	Saurama	386	386	0	0	0	0	0	0	0
Ayacucho	Vilcas Huamán	Vischongo	1 232	1 229	1	0	0	2	0	0	0
Cajamarca	Cajamarca	Cajamarca	51 111	45 448	3 177	1 389	972	21	29	75	0
Cajamarca	Cajamarca	Asunción	2 377	2 377	0	0	0	0	0	0	0
Cajamarca	Cajamarca	Chetilla	1 023	1 023	0	0	0	0	0	0	0
Cajamarca	Cajamarca	Cospan	1 839	1 832	0	0	0	4	0	3	0
Cajamarca	Cajamarca	Encañada	5 947	5 938	0	0	0	6	0	3	0
Cajamarca	Cajamarca	Jesús	4 067	4 045	3	4	9	4	0	2	0
Cajamarca	Cajamarca	Llcanora	1 637	1 623	0	0	0	14	0	0	0
Cajamarca	Cajamarca	Los Baños del Inca	11 922	11 603	231	54	13	13	6	2	0
Cajamarca	Cajamarca	Magdalena	2 393	2 383	0	0	0	8	1	1	0
Cajamarca	Cajamarca	Matara	1 204	1 203	0	0	0	0	0	1	0
Cajamarca	Cajamarca	Namora	2 731	2 722	1	0	3	2	0	3	0
Cajamarca	Cajamarca	San Juan	1 273	1 267	0	6	0	0	0	0	0
Cajamarca	Cajabamba	Cajabamba	8 391	8 205	20	56	84	21	1	4	0
Cajamarca	Cajabamba	Cachachi	5 771	5 752	0	0	0	18	0	1	0
Cajamarca	Cajabamba	Condebamba	3 863	3 850	0	0	0	13	0	0	0
Cajamarca	Cajabamba	Sitacocha	2 121	2 112	0	0	0	8	0	1	0

Continúa ...

ANEXO N° I.1
PERÚ: VIVIENDAS PARTICULARES CENSADAS CON OCUPANTES PRESENTES, POR TIPO DE VIVIENDA PARTICULAR, SEGÚN DISTRITO, 2017
(Cifras absolutas)

Departamento	Provincia	Distrito	Total de viviendas particulares	Casa independiente	Departamento en edificio	Vivienda en quinta	Casa en vecindad	Chozas	Vivienda improvisada	Local no destinado para habitación humana	Otro tipo de vivienda particular
Cajamarca	Celendín	Celendín	7 180	6 985	13	90	74	6	6	6	0
Cajamarca	Celendín	Chumuch	747	738	0	0	0	7	0	2	0
Cajamarca	Celendín	Cortegana	1 906	1 896	0	3	0	7	0	0	0
Cajamarca	Celendín	Huasmín	3 269	3 255	0	3	0	8	1	2	0
Cajamarca	Celendín	Jorge Chávez	150	150	0	0	0	0	0	0	0
Cajamarca	Celendín	José Gálvez	797	795	0	0	0	1	0	1	0
Cajamarca	Celendín	Miguel Iglesias	1 104	1 104	0	0	0	0	0	0	0
Cajamarca	Celendín	Oxamarca	1 603	1 602	0	0	0	1	0	0	0
Cajamarca	Celendín	Sorochuco	2 526	2 516	0	0	1	9	0	0	0
Cajamarca	Celendín	Sucre	1 505	1 501	0	0	0	2	0	2	0
Cajamarca	Celendín	Utco	323	323	0	0	0	0	0	0	0
Cajamarca	Celendín	La Libertad de Pallan	1 935	1 922	0	0	2	11	0	0	0
Cajamarca	Chota	Chota	13 424	13 109	102	43	30	121	6	13	0
Cajamarca	Chota	Anguía	927	927	0	0	0	0	0	0	0
Cajamarca	Chota	Chadín	1 052	1 049	0	0	0	2	1	0	0
Cajamarca	Chota	Chiguirip	1 158	1 158	0	0	0	0	0	0	0
Cajamarca	Chota	Chimban	611	611	0	0	0	0	0	0	0
Cajamarca	Chota	Choropampa	640	638	0	0	0	1	0	1	0
Cajamarca	Chota	Cochabamba	1 735	1 722	0	0	11	2	0	0	0
Cajamarca	Chota	Conchán	1 730	1 730	0	0	0	0	0	0	0
Cajamarca	Chota	Huambos	2 468	2 457	0	0	7	2	1	1	0
Cajamarca	Chota	Lajas	3 544	3 521	3	0	2	18	0	0	0
Cajamarca	Chota	Llama	2 264	2 259	0	0	0	4	0	1	0
Cajamarca	Chota	Miracosta	900	213	0	0	0	687	0	0	0
Cajamarca	Chota	Paccha	1 339	1 322	0	10	5	2	0	0	0
Cajamarca	Chota	Pión	404	402	0	0	2	0	0	0	0
Cajamarca	Chota	Querocoto	2 300	2 297	0	0	0	1	0	2	0
Cajamarca	Chota	San Juan de Licupis	316	316	0	0	0	0	0	0	0
Cajamarca	Chota	Tacabamba	4 612	4 583	0	2	0	26	0	1	0
Cajamarca	Chota	Tocmoche	312	265	0	0	0	47	0	0	0
Cajamarca	Chota	Chalamarca	2 993	2 943	0	0	0	48	0	2	0
Cajamarca	Contumazá	Contumaza	2 181	2 167	0	10	0	4	0	0	0
Cajamarca	Contumazá	Chilete	798	786	6	3	2	1	0	0	0
Cajamarca	Contumazá	Cupisnique	440	439	0	0	0	1	0	0	0
Cajamarca	Contumazá	Guzmango	869	863	0	0	0	5	0	1	0
Cajamarca	Contumazá	San Benito	1 037	1 016	0	0	2	18	0	1	0
Cajamarca	Contumazá	Santa Cruz de Toledo	309	309	0	0	0	0	0	0	0
Cajamarca	Contumazá	Tantarica	874	872	0	2	0	0	0	0	0
Cajamarca	Contumazá	Yonan	2 231	2 214	12	0	1	3	0	1	0
Cajamarca	Cutervo	Cutervo	15 430	14 880	46	43	295	154	5	7	0
Cajamarca	Cutervo	Callayuc	2 725	2 147	0	0	0	573	0	5	0
Cajamarca	Cutervo	Choros	857	855	0	0	0	1	0	1	0
Cajamarca	Cutervo	Cujillo	676	676	0	0	0	0	0	0	0
Cajamarca	Cutervo	La Ramada	1 042	1 038	0	0	3	0	0	1	0
Cajamarca	Cutervo	Pimpingos	1 504	1 504	0	0	0	0	0	0	0
Cajamarca	Cutervo	Querocotillo	3 749	3 735	0	0	2	10	0	2	0
Cajamarca	Cutervo	San Andrés de Cutervo	1 196	1 194	0	0	0	2	0	0	0
Cajamarca	Cutervo	San Juan de Cutervo	508	507	0	0	0	0	0	1	0
Cajamarca	Cutervo	San Luis de Lucma	971	971	0	0	0	0	0	0	0
Cajamarca	Cutervo	Santa Cruz	755	753	0	0	0	0	0	2	0
Cajamarca	Cutervo	Santo Domingo de la Capilla	1 355	1 349	0	0	0	5	0	1	0
Cajamarca	Cutervo	Santo Tomás	2 001	1 987	0	0	11	3	0	0	0
Cajamarca	Cutervo	Socota	2 618	2 607	0	11	0	0	0	0	0
Cajamarca	Cutervo	Torbio Casanova	354	350	0	0	0	0	4	0	0
Cajamarca	Hualgayoc	Bambamarca	19 982	19 709	65	77	84	37	2	8	0
Cajamarca	Hualgayoc	Chugur	848	847	1	0	0	0	0	0	0
Cajamarca	Hualgayoc	Hualgayoc	4 223	4 199	1	0	3	15	0	5	0
Cajamarca	Jaén	Jaén	23 582	21 546	760	689	497	36	12	42	0

Continúa ...

ANEXO N° I.1

PERÚ: VIVIENDAS PARTICULARES CENSADAS CON OCUPANTES PRESENTES, POR TIPO DE VIVIENDA PARTICULAR, SEGÚN DISTRITO, 2017

(Cifras absolutas)

Departamento	Provincia	Distrito	Total de viviendas particulares	Casa independiente	Departamento en edificio	Vivienda en quinta	Casa en vecindad	Chozo	Vivienda improvisada	Local no destinado para habitación humana	Otro tipo de vivienda particular
Cajamarca	Jaén	Bellavista	4 494	4 444	1	12	13	23	0	1	0
Cajamarca	Jaén	Chontali	2 769	2 766	0	0	2	1	0	0	0
Cajamarca	Jaén	Colasay	3 028	2 997	0	5	1	23	0	2	0
Cajamarca	Jaén	Huabal	2 129	2 078	0	2	0	49	0	0	0
Cajamarca	Jaén	Las Pirias	1 338	1 336	0	0	0	2	0	0	0
Cajamarca	Jaén	Pomahuaca	2 424	2 418	1	0	5	0	0	0	0
Cajamarca	Jaén	Pucara	1 970	1 890	0	60	17	1	0	2	0
Cajamarca	Jaén	Sallique	1 805	1 802	0	0	0	0	1	2	0
Cajamarca	Jaén	San Felipe	1 425	1 417	0	0	0	8	0	0	0
Cajamarca	Jaén	San José del Alto	1 964	1 962	0	0	0	2	0	0	0
Cajamarca	Jaén	Santa Rosa	2 953	2 946	0	3	3	0	0	1	0
Cajamarca	San Ignacio	San Ignacio	9 426	8 963	140	93	192	28	0	10	0
Cajamarca	San Ignacio	Chirinos	4 018	3 981	0	13	8	12	0	4	0
Cajamarca	San Ignacio	Huarango	5 197	5 128	0	3	13	44	0	9	0
Cajamarca	San Ignacio	La Coipa	5 424	5 410	0	6	4	3	0	1	0
Cajamarca	San Ignacio	Namballe	2 417	2 398	0	4	0	13	0	2	0
Cajamarca	San Ignacio	San José de Lourdes	4 645	4 588	1	9	6	36	1	4	0
Cajamarca	San Ignacio	Tabaconas	4 877	4 856	0	0	0	20	0	1	0
Cajamarca	San Marcos	Pedro Gálvez	5 830	5 684	9	78	48	1	0	10	0
Cajamarca	San Marcos	Chancay	954	954	0	0	0	0	0	0	0
Cajamarca	San Marcos	Eduardo Villanueva	805	804	0	0	0	0	1	0	0
Cajamarca	San Marcos	Gregorio Pita	1 728	1 721	0	0	0	6	0	1	0
Cajamarca	San Marcos	Ichocan	631	630	0	0	0	0	0	1	0
Cajamarca	San Marcos	José Manuel Quiroz	1 164	1 162	0	0	0	0	1	1	0
Cajamarca	San Marcos	José Sabogal	3 472	3 465	0	0	0	5	0	2	0
Cajamarca	San Miguel	San Miguel	4 394	4 365	2	5	16	4	1	1	0
Cajamarca	San Miguel	Bolívar	462	456	0	0	5	1	0	0	0
Cajamarca	San Miguel	Calquis	1 306	1 305	0	0	0	1	0	0	0
Cajamarca	San Miguel	Catilluc	857	852	0	4	0	0	0	1	0
Cajamarca	San Miguel	El Prado	543	543	0	0	0	0	0	0	0
Cajamarca	San Miguel	La Florida	766	765	1	0	0	0	0	0	0
Cajamarca	San Miguel	Llapa	1 470	1 467	0	0	0	3	0	0	0
Cajamarca	San Miguel	Nanchoc	461	452	0	3	1	5	0	0	0
Cajamarca	San Miguel	Niepos	1 094	1 085	0	6	0	2	0	1	0
Cajamarca	San Miguel	San Gregorio	760	760	0	0	0	0	0	0	0
Cajamarca	San Miguel	San Silvestre de Cochán	1 183	1 183	0	0	0	0	0	0	0
Cajamarca	San Miguel	Tongod	854	853	0	0	0	1	0	0	0
Cajamarca	San Miguel	Unión Agua Blanca	954	954	0	0	0	0	0	0	0
Cajamarca	San Pablo	San Pablo	3 842	3 807	0	15	13	4	0	3	0
Cajamarca	San Pablo	San Bernardino	1 306	1 306	0	0	0	0	0	0	0
Cajamarca	San Pablo	San Luis	327	325	0	0	0	2	0	0	0
Cajamarca	San Pablo	Tumbaden	933	931	0	0	0	2	0	0	0
Cajamarca	Santa Cruz	Santa Cruz	2 902	2 885	0	10	4	2	0	1	0
Cajamarca	Santa Cruz	Andabamba	438	438	0	0	0	0	0	0	0
Cajamarca	Santa Cruz	Catache	2 408	2 399	0	2	2	4	0	1	0
Cajamarca	Santa Cruz	Chancaybaños	1 001	999	0	0	0	2	0	0	0
Cajamarca	Santa Cruz	La Esperanza	796	792	0	0	0	4	0	0	0
Cajamarca	Santa Cruz	Ninabamba	656	655	0	0	0	0	1	0	0
Cajamarca	Santa Cruz	Pulan	1 281	1 281	0	0	0	0	0	0	0
Cajamarca	Santa Cruz	Saucepampa	494	494	0	0	0	0	0	0	0
Cajamarca	Santa Cruz	Sexi	109	105	0	0	0	4	0	0	0
Cajamarca	Santa Cruz	Uticayacu	372	372	0	0	0	0	0	0	0
Cajamarca	Santa Cruz	Yauyucan	808	808	0	0	0	0	0	0	0
Callao	Prov. Const. del Callao	Callao	107 471	82 673	19 033	3 579	1 927	0	49	209	1
Callao	Prov. Const. del Callao	Bellavista	19 073	14 632	3 466	675	283	0	6	11	0
Callao	Prov. Const. del Callao	Carmen de la Legua Reynoso	10 520	8 650	1 511	147	199	0	2	11	0
Callao	Prov. Const. del Callao	La Perla	16 547	11 572	4 014	696	237	0	4	24	0
Callao	Prov. Const. del Callao	La Punta	1 171	686	367	104	14	0	0	0	0

Continúa ...

ANEXO Nº I.1
PERÚ: VIVIENDAS PARTICULARES CENSADAS CON OCUPANTES PRESENTES, POR TIPO DE VIVIENDA PARTICULAR, SEGÚN DISTRITO, 2017
(Cifras absolutas)

Departamento	Provincia	Distrito	Total de viviendas particulares	Casa independiente	Departamento en edificio	Vivienda en quinta	Casa en vecindad	Choza	Vivienda improvisada	Local no destinado para habitación humana	Otro tipo de vivienda particular
Callao	Prov. Const. del Callao	Ventanilla	79 693	77 706	1 574	66	110	0	149	88	0
Callao	Prov. Const. del Callao	Mi Perú	10 345	10 231	77	0	14	0	18	5	0
Cusco	Cusco	Cusco	26 172	20 547	2 985	926	1 657	10	9	38	0
Cusco	Cusco	Coorca	716	712	0	1	0	1	0	2	0
Cusco	Cusco	Poroy	662	627	2	6	27	0	0	0	0
Cusco	Cusco	San Jerónimo	11 881	10 210	1 334	143	164	0	10	20	0
Cusco	Cusco	San Sebastian	27 489	22 485	3 390	583	955	2	18	56	0
Cusco	Cusco	Santiago	22 701	18 536	2 268	504	1 354	0	12	27	0
Cusco	Cusco	Saylla	1 351	1 339	1	3	6	0	0	2	0
Cusco	Cusco	Wanchaq	15 659	8 919	5 808	315	577	0	3	37	0
Cusco	Acomayo	Acomayo	1 207	1 194	0	0	9	2	0	2	0
Cusco	Acomayo	Acopia	788	787	0	0	1	0	0	0	0
Cusco	Acomayo	Acos	700	693	0	5	1	0	0	1	0
Cusco	Acomayo	Mosoc Llacta	431	417	0	0	0	14	0	0	0
Cusco	Acomayo	Pomacanchi	2 045	2 031	0	0	0	13	0	1	0
Cusco	Acomayo	Rondocan	755	747	0	0	2	5	0	1	0
Cusco	Acomayo	Sangarara	979	969	0	0	0	10	0	0	0
Cusco	Anta	Anta	5 508	5 468	14	2	14	4	0	6	0
Cusco	Anta	Ancahuasi	1 978	1 977	0	0	0	1	0	0	0
Cusco	Anta	Cachimayo	624	615	1	6	0	1	0	1	0
Cusco	Anta	Chinchaypujio	1 237	1 230	0	0	0	6	0	1	0
Cusco	Anta	Huarocondo	1 368	1 364	0	0	0	2	1	1	0
Cusco	Anta	Limatambo	2 156	2 149	0	0	0	4	0	3	0
Cusco	Anta	Mollepata	1 014	988	0	2	4	17	0	3	0
Cusco	Anta	Pucyura	681	679	0	0	0	2	0	0	0
Cusco	Anta	Zurite	961	961	0	0	0	0	0	0	0
Cusco	Calca	Calca	5 704	5 040	33	147	367	88	24	5	0
Cusco	Calca	Coya	1 037	1 034	1	2	0	0	0	0	0
Cusco	Calca	Lamay	1 375	1 329	7	0	8	31	0	0	0
Cusco	Calca	Lares	1 799	1 639	0	6	14	139	1	0	0
Cusco	Calca	Pisac	2 784	2 634	0	23	106	12	1	8	0
Cusco	Calca	San Salvador	1 453	1 446	0	0	4	0	1	2	0
Cusco	Calca	Taray	1 187	1 178	0	6	1	0	2	0	0
Cusco	Calca	Yanatile	2 834	2 716	0	21	82	8	0	7	0
Cusco	Canas	Yanaoca	2 712	2 673	0	2	30	6	0	1	0
Cusco	Canas	Checca	1 722	1 659	0	0	0	61	0	2	0
Cusco	Canas	Kunturkanki	1 539	1 494	0	0	3	42	0	0	0
Cusco	Canas	Langui	668	596	0	0	2	70	0	0	0
Cusco	Canas	Layo	1 672	1 637	0	0	0	35	0	0	0
Cusco	Canas	Pampamarca	541	541	0	0	0	0	0	0	0
Cusco	Canas	Quehue	879	685	0	0	0	194	0	0	0
Cusco	Canas	Tupac Amaru	786	784	0	0	0	1	0	1	0
Cusco	Canchis	Sicuani	15 221	14 385	67	125	410	217	2	15	0
Cusco	Canchis	Checacupe	1 474	1 376	0	0	3	94	0	1	0
Cusco	Canchis	Combapata	1 390	1 381	1	0	4	3	0	1	0
Cusco	Canchis	Marangani	2 936	2 829	0	0	0	105	0	2	0
Cusco	Canchis	Pitumarca	2 279	1 979	0	0	3	296	0	1	0
Cusco	Canchis	San Pablo	1 481	1 465	0	0	0	16	0	0	0
Cusco	Canchis	San Pedro	864	862	0	2	0	0	0	0	0
Cusco	Canchis	Tinta	1 577	1 576	0	0	0	0	0	1	0
Cusco	Chumbivilcas	Santo Tomas	6 990	6 710	8	10	53	200	0	8	1
Cusco	Chumbivilcas	Capacmarca	1 240	1 216	0	0	0	24	0	0	0
Cusco	Chumbivilcas	Chamaca	2 024	1 933	0	0	2	89	0	0	0
Cusco	Chumbivilcas	Colquemarca	2 295	2 279	0	0	0	15	0	1	0
Cusco	Chumbivilcas	Livitaca	3 176	3 076	0	4	0	95	0	1	0
Cusco	Chumbivilcas	Llusco	1 342	1 339	0	0	0	1	0	2	0
Cusco	Chumbivilcas	Quiñota	1 092	1 076	0	0	0	16	0	0	0
Cusco	Chumbivilcas	Veille	2 491	2 305	0	2	8	172	2	2	0

Continúa ...

ANEXO N° I.1

PERÚ: VIVIENDAS PARTICULARES CENSADAS CON OCUPANTES PRESENTES, POR TIPO DE VIVIENDA PARTICULAR, SEGÚN DISTRITO, 2017

(Cifras absolutas)

Departamento	Provincia	Distrito	Total de viviendas particulares	Casa independiente	Departamento en edificio	Vivienda en quinta	Casa en vecindad	Chozo	Vivienda improvisada	Local no destinado para habitación humana	Otro tipo de vivienda particular
Cusco	Espinar	Espinar	9 442	9 152	40	25	11	208	1	5	0
Cusco	Espinar	Condorama	333	281	0	0	0	52	0	0	0
Cusco	Espinar	Coporaque	3 610	3 167	0	0	0	442	0	1	0
Cusco	Espinar	Ocoruro	478	434	0	0	0	44	0	0	0
Cusco	Espinar	Pallpata	1 654	1 535	0	0	3	114	0	2	0
Cusco	Espinar	Pichigua	1 016	991	0	0	0	22	0	3	0
Cusco	Espinar	Suycutambo	647	643	0	0	0	4	0	0	0
Cusco	Espinar	Alto Pichigua	729	681	0	0	0	48	0	0	0
Cusco	La Convención	Santa Ana	5 919	5 121	65	76	649	2	0	6	0
Cusco	La Convención	Echarate	7 134	6 678	0	0	7	435	2	12	0
Cusco	La Convención	Huayopata	1 703	1 684	0	0	0	16	1	2	0
Cusco	La Convención	Maranura	1 436	1 421	4	5	3	0	1	2	0
Cusco	La Convención	Ocobamba	1 575	1 561	0	0	0	9	0	5	0
Cusco	La Convención	Quellouno	4 801	4 700	0	0	14	76	1	10	0
Cusco	La Convención	Kimbiri	4 237	4 156	3	14	25	27	1	11	0
Cusco	La Convención	Santa Teresa	2 013	1 923	10	0	16	26	38	0	0
Cusco	La Convención	Vicabamba	3 001	2 945	0	0	0	56	0	0	0
Cusco	La Convención	Pichari	5 764	5 163	14	168	394	13	5	7	0
Cusco	La Convención	Inkawasi	1 300	1 158	0	0	0	142	0	0	0
Cusco	La Convención	Villa Virgen	480	479	0	0	0	0	0	1	0
Cusco	La Convención	Villa Kintiarina	530	428	0	0	0	99	0	3	0
Cusco	La Convención	Megantoni	1 168	1 046	0	0	0	120	0	2	0
Cusco	Paruro	Paruro	954	944	0	3	0	5	0	2	0
Cusco	Paruro	Accha	983	968	0	3	6	4	0	2	0
Cusco	Paruro	Ccapi	996	990	0	0	0	6	0	0	0
Cusco	Paruro	Colcha	391	389	0	0	2	0	0	0	0
Cusco	Paruro	Huanoquite	1 447	1 444	0	0	0	3	0	0	0
Cusco	Paruro	Omacha	1 565	1 423	0	5	12	125	0	0	0
Cusco	Paruro	Paccaritambo	648	645	0	0	3	0	0	0	0
Cusco	Paruro	Pillpinto	429	429	0	0	0	0	0	0	0
Cusco	Paruro	Yaurisque	610	609	0	0	0	1	0	0	0
Cusco	Paucartambo	Paucartambo	3 343	2 732	1	13	126	465	0	6	0
Cusco	Paucartambo	Caicay	711	707	0	0	0	4	0	0	0
Cusco	Paucartambo	Challabamba	2 493	2 466	0	0	10	15	0	2	0
Cusco	Paucartambo	Colquepata	2 310	2 301	0	2	5	1	0	1	0
Cusco	Paucartambo	Huancarani	1 802	1 800	0	0	0	1	1	0	0
Cusco	Paucartambo	Kosripata	1 247	1 170	0	0	0	74	0	3	0
Cusco	Quispicanchi	Urcos	2 888	2 792	5	23	60	5	0	3	0
Cusco	Quispicanchi	Andahuayllillas	1 511	1 504	4	2	0	0	0	1	0
Cusco	Quispicanchi	Camanti	521	511	0	7	2	0	1	0	0
Cusco	Quispicanchi	Ccarhuayo	783	780	0	0	0	2	0	1	0
Cusco	Quispicanchi	Ccatca	3 480	3 411	0	3	0	64	0	2	0
Cusco	Quispicanchi	Cusipata	1 247	1 228	0	0	10	8	0	1	0
Cusco	Quispicanchi	Huaro	1 217	1 198	0	5	11	2	0	1	0
Cusco	Quispicanchi	Lucre	1 255	1 235	0	0	20	0	0	0	0
Cusco	Quispicanchi	Marcapata	1 333	1 262	0	0	0	69	0	2	0
Cusco	Quispicanchi	Ocongate	4 196	4 101	0	5	47	37	0	6	0
Cusco	Quispicanchi	Oropesa	2 318	2 314	0	0	0	0	0	4	0
Cusco	Quispicanchi	Quiquijana	2 813	2 811	0	0	2	0	0	0	0
Cusco	Urubamba	Urubamba	4 776	4 623	25	48	53	5	0	22	0
Cusco	Urubamba	Chincho	2 862	2 855	0	7	0	0	0	0	0
Cusco	Urubamba	Huayllabamba	1 513	1 506	0	0	0	0	0	7	0
Cusco	Urubamba	Machupicchu	969	656	35	74	176	22	2	4	0
Cusco	Urubamba	Maras	1 862	1 861	0	0	0	0	0	1	0
Cusco	Urubamba	Ollantaytambo	2 741	2 547	1	30	62	93	1	7	0
Cusco	Urubamba	Yucay	761	749	0	0	7	0	0	5	0
Huancavelica	Huancavelica	Huancavelica	11 699	8 628	232	711	1 957	158	5	8	0
Huancavelica	Huancavelica	Acobambilla	674	605	0	0	0	68	0	1	0

Continúa ...

ANEXO N° I.1
PERÚ: VIVIENDAS PARTICULARES CENSADAS CON OCUPANTES PRESENTES, POR TIPO DE VIVIENDA PARTICULAR, SEGÚN DISTRITO, 2017
(Cifras absolutas)

Departamento	Provincia	Distrito	Total de viviendas particulares	Casa independiente	Departamento en edificio	Vivienda en quinta	Casa en vecindad	Chozas	Vivienda improvisada	Local no destinado para habitación humana	Otro tipo de vivienda particular
Huancavelica	Huancavelica	Acoria	5 362	5 343	0	2	8	7	0	2	0
Huancavelica	Huancavelica	Conayca	360	355	0	0	0	5	0	0	0
Huancavelica	Huancavelica	Cuenca	394	390	0	0	0	4	0	0	0
Huancavelica	Huancavelica	Huachocolpa	491	447	1	0	0	40	0	3	0
Huancavelica	Huancavelica	Huayllahuara	263	256	0	0	0	7	0	0	0
Huancavelica	Huancavelica	Izuchaca	248	240	0	4	3	0	0	1	0
Huancavelica	Huancavelica	Laria	327	311	0	0	0	16	0	0	0
Huancavelica	Huancavelica	Manta	292	275	0	0	2	15	0	0	0
Huancavelica	Huancavelica	Mariscal Cáceres	167	167	0	0	0	0	0	0	0
Huancavelica	Huancavelica	Moya	383	372	0	3	5	2	0	1	0
Huancavelica	Huancavelica	Nuevo Occoro	525	376	0	0	0	149	0	0	0
Huancavelica	Huancavelica	Palca	736	719	0	0	7	8	0	2	0
Huancavelica	Huancavelica	Pilchaca	184	184	0	0	0	0	0	0	0
Huancavelica	Huancavelica	Vilca	678	676	0	0	2	0	0	0	0
Huancavelica	Huancavelica	Yauli	4 433	4 415	0	0	2	13	0	3	0
Huancavelica	Huancavelica	Ascensión	3 385	2 735	62	120	339	123	2	4	0
Huancavelica	Huancavelica	Huando	1 728	1 703	0	0	0	25	0	0	0
Huancavelica	Acobamba	Acobamba	2 608	2 567	1	15	17	2	0	6	0
Huancavelica	Acobamba	Andabamba	929	925	0	4	0	0	0	0	0
Huancavelica	Acobamba	Anta	1 318	1 318	0	0	0	0	0	0	0
Huancavelica	Acobamba	Caja	670	669	0	0	0	0	1	0	0
Huancavelica	Acobamba	Marcas	558	554	0	0	3	1	0	0	0
Huancavelica	Acobamba	Paucara	2 707	2 629	0	24	21	32	0	1	0
Huancavelica	Acobamba	Pomacocha	920	919	0	0	0	1	0	0	0
Huancavelica	Acobamba	Rosario	1 514	1 510	0	0	4	0	0	0	0
Huancavelica	Angaraes	Lircay	6 174	5 618	1	104	259	184	7	1	0
Huancavelica	Angaraes	Anchonga	1 812	1 806	0	2	0	4	0	0	0
Huancavelica	Angaraes	Callanmarca	207	207	0	0	0	0	0	0	0
Huancavelica	Angaraes	Coochaccasa	755	755	0	0	0	0	0	0	0
Huancavelica	Angaraes	Chincho	348	344	0	0	0	4	0	0	0
Huancavelica	Angaraes	Congalla	1 320	1 316	0	2	2	0	0	0	0
Huancavelica	Angaraes	Huanca-Huanca	396	394	0	0	2	0	0	0	0
Huancavelica	Angaraes	Huayllay Grande	387	385	0	0	0	2	0	0	0
Huancavelica	Angaraes	Julcamarca	567	555	0	2	9	0	0	1	0
Huancavelica	Angaraes	San Antonio de Antaparco	605	605	0	0	0	0	0	0	0
Huancavelica	Angaraes	Santo Tomas de Pata	458	444	0	0	2	11	0	1	0
Huancavelica	Angaraes	Secolla	944	941	0	3	0	0	0	0	0
Huancavelica	Castrovirreyña	Castrovirreyña	980	851	0	21	90	18	0	0	0
Huancavelica	Castrovirreyña	Arma	406	390	0	0	0	16	0	0	0
Huancavelica	Castrovirreyña	Aurahua	496	459	0	0	1	36	0	0	0
Huancavelica	Castrovirreyña	Capillas	357	350	0	0	0	7	0	0	0
Huancavelica	Castrovirreyña	Chupamarca	330	308	0	12	9	0	0	1	0
Huancavelica	Castrovirreyña	Cocas	243	240	0	0	0	3	0	0	0
Huancavelica	Castrovirreyña	Huachos	360	359	0	0	0	0	0	1	0
Huancavelica	Castrovirreyña	Huamatambo	134	132	0	0	0	2	0	0	0
Huancavelica	Castrovirreyña	Mollepampa	442	433	0	0	0	9	0	0	0
Huancavelica	Castrovirreyña	San Juan	245	244	0	0	0	1	0	0	0
Huancavelica	Castrovirreyña	Santa Ana	347	298	0	0	0	49	0	0	0
Huancavelica	Castrovirreyña	Tantara	222	203	0	0	7	12	0	0	0
Huancavelica	Castrovirreyña	Ticrapo	516	500	0	5	8	1	2	0	0
Huancavelica	Churcampa	Churcampa	1 427	1 401	0	10	15	0	0	1	0
Huancavelica	Churcampa	Anco	1 547	1 527	0	13	7	0	0	0	0
Huancavelica	Churcampa	Chinchihuasi	646	644	0	0	0	0	0	2	0
Huancavelica	Churcampa	El Carmen	724	721	0	0	0	2	1	0	0
Huancavelica	Churcampa	La Merced	371	371	0	0	0	0	0	0	0
Huancavelica	Churcampa	Locroja	1 009	1 002	0	0	4	2	0	1	0
Huancavelica	Churcampa	Paucarbamba	1 435	1 432	0	0	0	3	0	0	0
Huancavelica	Churcampa	San Miguel de Mayoc	234	234	0	0	0	0	0	0	0

Continúa ...

ANEXO N° I.1

PERÚ: VIVIENDAS PARTICULARES CENSADAS CON OCUPANTES PRESENTES, POR TIPO DE VIVIENDA PARTICULAR, SEGÚN DISTRITO, 2017

(Cifras absolutas)

Departamento	Provincia	Distrito	Total de viviendas particulares	Casa independiente	Departamento en edificio	Vivienda en quinta	Casa en vecindad	Chozo	Vivienda improvisada	Local no destinado para habitación humana	Otro tipo de vivienda particular
Huancavelica	Churcampa	San Pedro de Coris	895	870	13	1	9	2	0	0	0
Huancavelica	Churcampa	Pachamarca	614	614	0	0	0	0	0	0	0
Huancavelica	Churcampa	Cosme	779	777	0	2	0	0	0	0	0
Huancavelica	Huaytará	Huaytara	794	750	0	20	18	5	1	0	0
Huancavelica	Huaytará	Ayavi	320	317	0	0	0	3	0	0	0
Huancavelica	Huaytará	Córdova	407	399	0	4	2	2	0	0	0
Huancavelica	Huaytará	Huayacundo Arma	155	146	0	0	7	2	0	0	0
Huancavelica	Huaytará	Laramarca	307	274	0	5	5	23	0	0	0
Huancavelica	Huaytará	Ocoyo	234	226	0	0	0	8	0	0	0
Huancavelica	Huaytará	Pilpichaca	936	556	0	2	0	377	0	1	0
Huancavelica	Huaytará	Quero	422	421	0	0	0	1	0	0	0
Huancavelica	Huaytará	Quito-Arma	293	292	0	0	0	1	0	0	0
Huancavelica	Huaytará	San Antonio de Cusicancha	464	417	0	0	3	44	0	0	0
Huancavelica	Huaytará	San Francisco de Sangayaico	296	296	0	0	0	0	0	0	0
Huancavelica	Huaytará	San Isidro	379	379	0	0	0	0	0	0	0
Huancavelica	Huaytará	Santiago de Chocorvos	683	612	0	0	0	71	0	0	0
Huancavelica	Huaytará	Santiago de Quirahuara	169	169	0	0	0	0	0	0	0
Huancavelica	Huaytará	Santo Domingo de Capillas	317	315	0	0	0	1	0	1	0
Huancavelica	Huaytará	Tambo	263	259	0	0	0	4	0	0	0
Huancavelica	Tayacaja	Pampas	2 624	2 249	13	118	239	0	0	5	0
Huancavelica	Tayacaja	Acostambo	1 030	992	0	2	0	36	0	0	0
Huancavelica	Tayacaja	Acraquia	1 100	1 096	0	0	4	0	0	0	0
Huancavelica	Tayacaja	Ahuaycha	1 167	1 135	0	0	31	1	0	0	0
Huancavelica	Tayacaja	Colcabamba	3 310	3 284	0	18	2	3	0	3	0
Huancavelica	Tayacaja	Daniel Hernández	2 579	2 226	1	34	317	0	0	1	0
Huancavelica	Tayacaja	Huachocolpa	978	977	0	0	0	0	0	1	0
Huancavelica	Tayacaja	Huaribamba	1 027	1 027	0	0	0	0	0	0	0
Huancavelica	Tayacaja	Ñahuimpuquio	469	469	0	0	0	0	0	0	0
Huancavelica	Tayacaja	Pazos	1 531	1 523	0	3	5	0	0	0	0
Huancavelica	Tayacaja	Quishuar	264	264	0	0	0	0	0	0	0
Huancavelica	Tayacaja	Salcabamba	1 229	1 221	0	4	0	2	1	1	0
Huancavelica	Tayacaja	Salcahuasi	862	862	0	0	0	0	0	0	0
Huancavelica	Tayacaja	San Marcos de Rocchac	640	640	0	0	0	0	0	0	0
Huancavelica	Tayacaja	Surcubamba	1 423	1 413	0	8	0	0	0	2	0
Huancavelica	Tayacaja	Tintay Puncu	912	912	0	0	0	0	0	0	0
Huancavelica	Tayacaja	Quichuas	1 062	1 056	0	0	4	2	0	0	0
Huancavelica	Tayacaja	Andaymarca	679	674	0	0	0	5	0	0	0
Huancavelica	Tayacaja	Roble	366	338	0	0	0	27	0	1	0
Huancavelica	Tayacaja	Pichos	571	564	0	0	6	1	0	0	0
Huancavelica	Tayacaja	Santiago de Tucuma	449	446	0	0	0	0	0	3	0
Huánuco	Huánuco	Huanuco	20 983	18 251	1 428	576	432	228	20	48	0
Huánuco	Huánuco	Amarilis	19 293	17 899	974	111	230	51	7	21	0
Huánuco	Huánuco	Chinchao	3 978	3 956	0	0	0	19	0	3	0
Huánuco	Huánuco	Churubamba	4 775	4 645	0	2	4	123	0	1	0
Huánuco	Huánuco	Margos	1 348	1 338	1	0	0	8	0	1	0
Huánuco	Huánuco	Quisqui (Kichki)	1 067	1 065	0	0	0	2	0	0	0
Huánuco	Huánuco	San Francisco de Cayran	1 484	1 454	0	0	2	27	1	0	0
Huánuco	Huánuco	San Pedro de Chaulan	852	841	0	0	3	8	0	0	0
Huánuco	Huánuco	Santa María del Valle	5 526	5 477	0	0	7	39	0	3	0
Huánuco	Huánuco	Yarumayo	531	531	0	0	0	0	0	0	0
Huánuco	Huánuco	Pillco Marca	9 351	8 936	277	67	63	0	2	6	0
Huánuco	Huánuco	Yacus	1 748	1 748	0	0	0	0	0	0	0
Huánuco	Huánuco	San Pablo de Pillao	2 254	2 167	0	0	0	80	0	7	0
Huánuco	Ambo	Ambo	5 559	5 395	27	52	81	0	2	2	0
Huánuco	Ambo	Cayna	846	830	0	0	1	14	0	1	0
Huánuco	Ambo	Colpas	553	552	0	0	0	1	0	0	0
Huánuco	Ambo	Conchamarca	1 328	1 319	0	0	0	8	0	1	0
Huánuco	Ambo	Huacar	2 127	2 113	0	2	7	4	0	1	0

Continúa ...

ANEXO N° I.1
PERÚ: VIVIENDAS PARTICULARES CENSADAS CON OCUPANTES PRESENTES, POR TIPO DE VIVIENDA PARTICULAR, SEGÚN DISTRITO, 2017
(Cifras absolutas)

Departamento	Provincia	Distrito	Total de viviendas particulares	Casa independiente	Departamento en edificio	Vivienda en quinta	Casa en vecindad	Choza	Vivienda improvisada	Local no destinado para habitación humana	Otro tipo de vivienda particular
Huánuco	Ambo	San Francisco	460	460	0	0	0	0	0	0	0
Huánuco	Ambo	San Rafael	2 525	2 406	0	0	4	114	1	0	0
Huánuco	Ambo	Tomay Kichwa	953	942	0	0	11	0	0	0	0
Huánuco	Dos de Mayo	La Unión	1 660	1 591	2	23	34	0	6	4	0
Huánuco	Dos de Mayo	Chuquis	1 020	1 017	0	0	0	3	0	0	0
Huánuco	Dos de Mayo	Mariás	1 523	1 504	2	5	0	11	0	1	0
Huánuco	Dos de Mayo	Pachas	1 712	1 694	0	0	11	6	0	1	0
Huánuco	Dos de Mayo	Quivilla	436	385	0	5	0	35	10	1	0
Huánuco	Dos de Mayo	Ripan	1 293	1 286	0	4	0	0	1	2	0
Huánuco	Dos de Mayo	Shunqui	563	563	0	0	0	0	0	0	0
Huánuco	Dos de Mayo	Sillapata	625	625	0	0	0	0	0	0	0
Huánuco	Dos de Mayo	Yanas	689	689	0	0	0	0	0	0	0
Huánuco	Huacaybamba	Huacaybamba	1 421	1 419	1	0	0	1	0	0	0
Huánuco	Huacaybamba	Canchabamba	710	710	0	0	0	0	0	0	0
Huánuco	Huacaybamba	Cochabamba	435	433	0	0	0	2	0	0	0
Huánuco	Huacaybamba	Pinra	1 564	1 559	0	0	2	3	0	0	0
Huánuco	Huamalíes	Llata	3 555	3 474	0	11	26	42	1	1	0
Huánuco	Huamalíes	Arancay	366	366	0	0	0	0	0	0	0
Huánuco	Huamalíes	Chavín de Pariarca	1 176	1 156	0	0	14	6	0	0	0
Huánuco	Huamalíes	Jacas Grande	1 539	1 531	0	0	0	7	0	1	0
Huánuco	Huamalíes	Jircan	368	365	0	0	0	3	0	0	0
Huánuco	Huamalíes	Miraflores	800	783	0	0	0	17	0	0	0
Huánuco	Huamalíes	Monzón	3 790	3 727	0	16	18	21	2	6	0
Huánuco	Huamalíes	Punchao	558	531	0	0	0	24	0	3	0
Huánuco	Huamalíes	Puños	1 148	1 131	0	0	0	17	0	0	0
Huánuco	Huamalíes	Singa	879	872	0	0	2	3	0	2	0
Huánuco	Huamalíes	Tantamayo	558	554	0	0	0	3	0	1	0
Huánuco	Leoncio Prado	Rupa-Rupa	11 990	10 972	285	525	145	19	12	32	0
Huánuco	Leoncio Prado	Daniel Alomía Robles	1 844	1 307	0	3	0	531	0	3	0
Huánuco	Leoncio Prado	Hermilio Valdizan	1 010	1 006	0	0	0	4	0	0	0
Huánuco	Leoncio Prado	José Crespo y Castillo	6 056	5 646	27	152	103	118	4	6	0
Huánuco	Leoncio Prado	Luyando	2 334	2 309	0	11	2	6	3	3	0
Huánuco	Leoncio Prado	Mariano Damaso Beraun	2 945	2 876	1	2	0	65	0	1	0
Huánuco	Leoncio Prado	Pucayacu	1 119	1 116	0	0	0	3	0	0	0
Huánuco	Leoncio Prado	Castillo Grande	3 516	3 363	18	83	23	18	6	5	0
Huánuco	Leoncio Prado	Pueblo Nuevo	1 249	1 193	0	0	0	54	0	2	0
Huánuco	Leoncio Prado	Santo Domingo de Anda	854	406	0	0	0	447	1	0	0
Huánuco	Marañón	Huacrachuco	3 627	3 608	0	2	4	10	0	3	0
Huánuco	Marañón	Cholon	1 506	1 323	0	0	0	179	1	3	0
Huánuco	Marañón	San Buenaventura	521	519	0	0	0	2	0	0	0
Huánuco	Marañón	La Morada	816	787	0	0	0	29	0	0	0
Huánuco	Marañón	Santa Rosa de Alto Yanajanca	621	602	0	0	0	19	0	0	0
Huánuco	Pachitea	Panao	4 467	4 302	2	20	47	87	2	7	0
Huánuco	Pachitea	Chaglla	2 826	2 774	0	26	7	11	0	8	0
Huánuco	Pachitea	Molino	2 840	2 775	0	6	8	49	2	0	0
Huánuco	Pachitea	Umari	3 153	3 140	0	0	0	12	0	1	0
Huánuco	Puerto Inca	Puerto Inca	2 509	2 372	1	45	10	68	0	13	0
Huánuco	Puerto Inca	Codo del Pozuzo	1 961	1 761	0	22	8	167	0	3	0
Huánuco	Puerto Inca	Honoría	1 298	1 256	0	7	0	31	2	2	0
Huánuco	Puerto Inca	Tournavista	1 397	1 374	0	0	0	20	0	3	0
Huánuco	Puerto Inca	Yuyapichis	1 566	1 548	0	2	3	13	0	0	0
Huánuco	Lauricocha	Jesús	1 376	1 350	0	2	11	12	1	0	0
Huánuco	Lauricocha	Baños	609	599	0	0	1	8	0	1	0
Huánuco	Lauricocha	Jivia	374	372	2	0	0	0	0	0	0
Huánuco	Lauricocha	Queropalca	269	224	0	0	0	45	0	0	0
Huánuco	Lauricocha	Rondos	1 134	1 130	0	0	0	4	0	0	0
Huánuco	Lauricocha	San Francisco de Asís	451	417	0	0	3	31	0	0	0
Huánuco	Lauricocha	San Miguel de Cauri	1 254	1 241	0	0	0	12	0	1	0

Continúa ...

ANEXO Nº 1.1

PERÚ: VIVIENDAS PARTICULARES CENSADAS CON OCUPANTES PRESENTES, POR TIPO DE VIVIENDA PARTICULAR, SEGÚN DISTRITO, 2017

(Cifras absolutas)

Departamento	Provincia	Distrito	Total de viviendas particulares	Casa independiente	Departamento en edificio	Vivienda en quinta	Casa en vecindad	Chozo	Vivienda improvisada	Local no destinado para habitación humana	Otro tipo de vivienda particular
Huánuco	Yarowilca	Chavinillo	1 478	1 465	0	0	0	13	0	0	0
Huánuco	Yarowilca	Cahuac	368	368	0	0	0	0	0	0	0
Huánuco	Yarowilca	Chacabamba	369	363	0	0	0	5	1	0	0
Huánuco	Yarowilca	Aparicio Pomares	1 538	1 301	0	0	3	233	0	1	0
Huánuco	Yarowilca	Jacas Chico	352	352	0	0	0	0	0	0	0
Huánuco	Yarowilca	Obas	1 259	1 255	0	0	0	3	0	1	0
Huánuco	Yarowilca	Pampamarca	389	386	0	0	0	3	0	0	0
Huánuco	Yarowilca	Choras	639	639	0	0	0	0	0	0	0
Ica	Ica	Ica	37 863	33 694	1 149	500	284	0	2 152	84	0
Ica	Ica	La Tinguiña	9 571	9 427	74	22	21	6	15	6	0
Ica	Ica	Los Aquijes	5 889	5 728	2	17	47	58	35	2	0
Ica	Ica	Ocucaje	1 486	1 390	0	0	1	89	4	2	0
Ica	Ica	Pachacutec	1 865	1 841	0	10	12	0	0	1	1
Ica	Ica	Parcona	12 543	12 402	33	29	35	0	35	9	0
Ica	Ica	Pueblo Nuevo	1 740	1 707	1	3	6	18	5	0	0
Ica	Ica	Salas	6 746	6 265	12	54	130	8	264	13	0
Ica	Ica	San José de Los Molinos	2 064	2 052	0	0	2	4	6	0	0
Ica	Ica	San Juan Bautista	3 733	3 692	1	8	25	3	3	1	0
Ica	Ica	Santiago	7 511	7 333	3	61	91	20	1	2	0
Ica	Ica	Subtanjalla	7 278	7 160	8	20	11	0	74	5	0
Ica	Ica	Tate	1 318	1 255	0	0	62	0	1	0	0
Ica	Ica	Yauca del Rosario	573	467	0	0	0	104	0	2	0
Ica	Chincha	Chincha Alta	16 255	15 359	214	221	270	0	181	10	0
Ica	Chincha	Alto Laran	2 144	1 900	0	0	3	41	200	0	0
Ica	Chincha	Chavin	250	242	0	0	0	5	0	3	0
Ica	Chincha	Chincha Baja	3 453	3 426	1	10	10	3	1	2	0
Ica	Chincha	El Carmen	3 289	3 233	0	0	3	51	2	0	0
Ica	Chincha	Grocio Prado	6 648	6 423	7	38	102	34	42	2	0
Ica	Chincha	Pueblo Nuevo	15 333	14 757	35	63	51	0	424	3	0
Ica	Chincha	San Juan de Yanac	481	384	0	0	0	97	0	0	0
Ica	Chincha	San Pedro de Huacarpana	390	359	0	0	0	31	0	0	0
Ica	Chincha	Sunampe	7 503	7 211	15	24	217	0	34	2	0
Ica	Chincha	Tambo de Mora	1 388	1 384	0	0	0	0	4	0	0
Ica	Nasca	Nasca	7 677	7 261	61	86	28	25	198	18	0
Ica	Nasca	Changuillo	733	719	0	0	0	13	0	1	0
Ica	Nasca	El Ingenio	1 001	972	1	0	0	18	10	0	0
Ica	Nasca	Marcona	4 367	4 108	157	9	23	6	57	7	0
Ica	Nasca	Vista Alegre	6 257	5 471	5	6	14	63	688	10	0
Ica	Palpa	Palpa	2 297	2 169	2	25	4	47	49	1	0
Ica	Palpa	Llipata	477	432	0	0	0	7	36	2	0
Ica	Palpa	Río Grande	937	922	0	0	2	11	1	1	0
Ica	Palpa	Santa Cruz	292	286	0	0	0	5	1	0	0
Ica	Palpa	Tibillo	123	121	0	0	0	2	0	0	0
Ica	Pisco	Pisco	17 758	16 774	144	244	114	0	468	14	0
Ica	Pisco	Huancano	384	383	0	0	0	1	0	0	0
Ica	Pisco	Humay	1 679	1 665	0	0	0	13	0	1	0
Ica	Pisco	Independencia	3 713	3 654	0	0	0	43	16	0	0
Ica	Pisco	Paracas	1 750	1 501	11	8	1	25	204	0	0
Ica	Pisco	San Andrés	3 458	3 429	8	12	6	0	3	0	0
Ica	Pisco	San Clemente	6 841	6 709	2	4	17	28	79	2	0
Ica	Pisco	Tupac Amaru Inca	4 621	4 565	9	2	2	2	25	16	0
Junín	Huancayo	Huancayo	31 602	25 209	2 865	1 931	1 496	4	29	68	0
Junín	Huancayo	Carhuacallanga	251	251	0	0	0	0	0	0	0
Junín	Huancayo	Chacapampa	390	388	0	0	0	1	0	1	0
Junín	Huancayo	Chicche	292	292	0	0	0	0	0	0	0
Junín	Huancayo	Chilca	21 991	19 551	514	1 008	885	0	14	19	0
Junín	Huancayo	Chongos Alto	468	433	0	0	4	29	0	2	0
Junín	Huancayo	Chupuro	545	543	0	0	2	0	0	0	0

Continúa ...

ANEXO N° I.1
PERÚ: VIVIENDAS PARTICULARES CENSADAS CON OCUPANTES PRESENTES, POR TIPO DE VIVIENDA PARTICULAR, SEGÚN DISTRITO, 2017
(Cifras absolutas)

Departamento	Provincia	Distrito	Total de viviendas particulares	Casa independiente	Departamento en edificio	Vivienda en quinta	Casa en vecindad	Chozas	Vivienda improvisada	Local no destinado para habitación humana	Otro tipo de vivienda particular
Junín	Huancayo	Colca	399	399	0	0	0	0	0	0	0
Junín	Huancayo	Cullhuas	441	440	0	0	0	1	0	0	0
Junín	Huancayo	El Tambo	39 588	35 030	2 570	985	937	1	16	49	0
Junín	Huancayo	Huacrapuquio	454	450	0	0	4	0	0	0	0
Junín	Huancayo	Hualhuas	1 347	1 287	0	41	14	0	1	4	0
Junín	Huancayo	Huancan	5 948	5 750	6	124	62	0	3	3	0
Junín	Huancayo	Huasicancha	304	257	0	0	0	46	0	1	0
Junín	Huancayo	Huayucachi	2 518	2 472	6	17	20	0	1	2	0
Junín	Huancayo	Ingenio	661	659	0	0	2	0	0	0	0
Junín	Huancayo	Pariahuanca	1 682	1 682	0	0	0	0	0	0	0
Junín	Huancayo	Pilcomayo	4 842	4 699	25	49	60	0	5	4	0
Junín	Huancayo	Pucara	1 342	1 329	0	8	0	2	0	3	0
Junín	Huancayo	Quichuay	516	515	0	0	0	0	0	1	0
Junín	Huancayo	Quilcas	1 062	1 008	0	0	0	50	3	1	0
Junín	Huancayo	San Agustín	3 425	3 379	0	15	13	8	2	8	0
Junín	Huancayo	San Jerónimo de Tunan	2 695	2 662	1	16	9	0	4	3	0
Junín	Huancayo	Saño	1 301	1 286	1	0	11	0	1	2	0
Junín	Huancayo	Sapallanga	5 504	5 447	2	26	21	2	5	1	0
Junín	Huancayo	Sicaya	4 050	3 976	2	26	44	0	0	2	0
Junín	Huancayo	Santo Domingo de Acobamba	1 766	1 726	0	2	0	35	0	3	0
Junín	Huancayo	Viques	684	673	0	3	6	0	2	0	0
Junín	Concepción	Concepción	3 739	3 483	34	74	144	0	2	2	0
Junín	Concepción	Aco	537	537	0	0	0	0	0	0	0
Junín	Concepción	Andamarca	1 064	1 058	0	0	3	3	0	0	0
Junín	Concepción	Chambara	773	770	0	0	0	3	0	0	0
Junín	Concepción	Cochas	551	551	0	0	0	0	0	0	0
Junín	Concepción	Comas	1 644	1 637	0	0	4	3	0	0	0
Junín	Concepción	Heroínas Toledo	311	311	0	0	0	0	0	0	0
Junín	Concepción	Manzanares	447	447	0	0	0	0	0	0	0
Junín	Concepción	Mariscal Castilla	378	377	0	0	0	0	1	0	0
Junín	Concepción	Matahuasi	1 475	1 463	0	6	4	0	1	1	0
Junín	Concepción	Mito	425	423	0	0	1	0	0	1	0
Junín	Concepción	Nueve de Julio	585	584	0	0	0	0	1	0	0
Junín	Concepción	Orcotuna	1 249	1 232	0	2	14	0	1	0	0
Junín	Concepción	San José de Quero	1 531	1 527	0	3	0	0	0	1	0
Junín	Concepción	Santa Rosa de Ocopa	596	586	0	7	0	0	0	3	0
Junín	Chanchamayo	Chanchamayo	7 464	6 640	244	319	194	17	27	23	0
Junín	Chanchamayo	Perene	14 482	13 052	11	134	144	1 089	18	34	0
Junín	Chanchamayo	Pichanaqui	10 702	9 058	104	179	233	1 092	2	34	0
Junín	Chanchamayo	San Luis de Shuaro	1 387	1 368	0	9	4	3	2	1	0
Junín	Chanchamayo	San Ramón	7 165	6 332	74	243	250	243	10	13	0
Junín	Chanchamayo	Vitoc	545	539	0	0	1	4	0	1	0
Junín	Jauja	Jauja	4 401	4 045	35	148	170	0	2	1	0
Junín	Jauja	Acolla	1 930	1 922	0	3	0	5	0	0	0
Junín	Jauja	Apata	1 303	1 286	0	0	0	17	0	0	0
Junín	Jauja	Ataura	337	337	0	0	0	0	0	0	0
Junín	Jauja	Canchayllo	479	422	0	0	0	56	1	0	0
Junín	Jauja	Curicaca	443	443	0	0	0	0	0	0	0
Junín	Jauja	El Mantaro	748	747	0	0	0	0	1	0	0
Junín	Jauja	Huamali	487	485	0	0	2	0	0	0	0
Junín	Jauja	Huaripampa	313	313	0	0	0	0	0	0	0
Junín	Jauja	Huertas	563	561	0	0	0	0	0	2	0
Junín	Jauja	Janjaillo	218	218	0	0	0	0	0	0	0
Junín	Jauja	Julcán	236	236	0	0	0	0	0	0	0
Junín	Jauja	Leonor Ordóñez	491	489	0	0	2	0	0	0	0
Junín	Jauja	Llocllapampa	347	336	0	0	0	11	0	0	0
Junín	Jauja	Marco	515	514	0	0	0	0	1	0	0
Junín	Jauja	Masma	552	549	0	0	0	3	0	0	0

Continúa ...

ANEXO Nº I.1

PERÚ: VIVIENDAS PARTICULARES CENSADAS CON OCUPANTES PRESENTES, POR TIPO DE VIVIENDA PARTICULAR, SEGÚN DISTRITO, 2017

(Cifras absolutas)

Departamento	Provincia	Distrito	Total de viviendas particulares	Casa independiente	Departamento en edificio	Vivienda en quinta	Casa en vecindad	Chozo	Vivienda improvisada	Local no destinado para habitación humana	Otro tipo de vivienda particular
Junín	Jauja	Masma Chicche	220	219	0	0	0	0	1	0	0
Junín	Jauja	Molinos	493	470	0	0	0	22	0	0	1
Junín	Jauja	Monobamba	478	459	0	0	0	19	0	0	0
Junín	Jauja	Muqui	308	294	0	0	12	0	1	1	0
Junín	Jauja	Muquiyauyo	696	692	0	4	0	0	0	0	0
Junín	Jauja	Paca	326	326	0	0	0	0	0	0	0
Junín	Jauja	Paccha	461	461	0	0	0	0	0	0	0
Junín	Jauja	Pancan	361	361	0	0	0	0	0	0	0
Junín	Jauja	Parco	364	362	0	2	0	0	0	0	0
Junín	Jauja	Pomacancha	419	387	0	0	0	31	0	1	0
Junín	Jauja	Ricran	419	371	0	0	0	48	0	0	0
Junín	Jauja	San Lorenzo	688	688	0	0	0	0	0	0	0
Junín	Jauja	San Pedro de Chunan	206	205	0	0	0	0	0	1	0
Junín	Jauja	Sausa	800	763	5	5	25	0	1	1	0
Junín	Jauja	Sincos	1 179	1 169	0	0	4	3	1	2	0
Junín	Jauja	Tunan Marca	350	350	0	0	0	0	0	0	0
Junín	Jauja	Yauli	353	337	0	0	2	14	0	0	0
Junín	Jauja	Yauyos	2 258	1 853	3	91	311	0	0	0	0
Junín	Junín	Junin	3 522	3 294	0	9	122	94	0	3	0
Junín	Junín	Carhuamayo	1 844	1 724	0	5	81	34	0	0	0
Junín	Junín	Ondores	478	466	0	0	2	10	0	0	0
Junín	Junín	Ulcumayo	1 544	1 518	0	1	2	21	0	2	0
Junín	Satipo	Satipo	10 174	8 491	102	689	476	387	7	22	0
Junín	Satipo	Coviriali	1 419	949	0	4	0	463	0	3	0
Junín	Satipo	Llaylla	1 924	1 445	0	0	0	479	0	0	0
Junín	Satipo	Mazamari	7 582	5 467	64	196	277	1 536	15	27	0
Junín	Satipo	Pampa Hermosa	1 204	1 202	0	0	1	1	0	0	0
Junín	Satipo	Pangoa	13 786	9 513	39	300	218	3 690	4	22	0
Junín	Satipo	Río Negro	5 913	5 407	0	39	40	416	0	11	0
Junín	Satipo	Río Tambo	6 863	3 330	0	0	0	3 520	1	12	0
Junín	Satipo	Vizcatan del Ene	1 486	1 404	0	0	4	71	0	7	0
Junín	Tarma	Tarma	12 210	11 403	168	350	260	5	4	20	0
Junín	Tarma	Acobamba	2 778	2 752	4	18	4	0	0	0	0
Junín	Tarma	Huaricolca	570	570	0	0	0	0	0	0	0
Junín	Tarma	Huasahuasi	3 202	3 034	2	50	80	33	2	1	0
Junín	Tarma	La Unión	881	876	0	0	0	5	0	0	0
Junín	Tarma	Palca	1 515	1 508	0	0	0	5	1	1	0
Junín	Tarma	Palcamayo	1 205	1 192	0	0	6	6	0	1	0
Junín	Tarma	San Pedro de Cajas	1 298	1 287	0	0	0	9	0	2	0
Junín	Tarma	Tapo	1 321	1 312	0	4	2	1	0	2	0
Junín	Yauli	La Oroya	3 866	3 107	290	237	192	32	0	8	0
Junín	Yauli	Chacapalpa	260	256	0	0	0	1	0	3	0
Junín	Yauli	Huay-Huay	389	363	0	2	2	21	0	1	0
Junín	Yauli	Marcapomacocha	306	281	0	0	0	24	0	1	0
Junín	Yauli	Morococha	870	838	0	0	19	2	0	11	0
Junín	Yauli	Paccha	503	420	0	0	33	49	1	0	0
Junín	Yauli	Santa Bárbara de Carhuacayan	267	201	0	0	0	65	0	1	0
Junín	Yauli	Santa Rosa de Sacco	2 316	1 919	356	15	16	9	0	1	0
Junín	Yauli	Suitucancha	235	136	0	0	0	99	0	0	0
Junín	Yauli	Yauli	1 220	722	171	56	219	52	0	0	0
Junín	Chupaca	Chupaca	5 406	5 115	28	106	152	0	3	2	0
Junín	Chupaca	Ahuac	1 838	1 837	0	0	0	0	1	0	0
Junín	Chupaca	Chongos Bajo	1 331	1 312	2	0	0	16	0	1	0
Junín	Chupaca	Huachac	846	837	0	0	6	0	2	1	0
Junín	Chupaca	Huamancaca Chico	1 669	1 667	0	0	0	0	2	0	0
Junín	Chupaca	San Juan de Iscos	724	717	0	0	2	3	0	2	0
Junín	Chupaca	San Juan de Jarpa	895	884	0	2	5	4	0	0	0
Junín	Chupaca	Tres de Diciembre	806	750	0	2	2	0	51	1	0

Continúa ...

ANEXO N° I.1
PERÚ: VIVIENDAS PARTICULARES CENSADAS CON OCUPANTES PRESENTES, POR TIPO DE VIVIENDA PARTICULAR, SEGÚN DISTRITO, 2017
(Cifras absolutas)

Departamento	Provincia	Distrito	Total de viviendas particulares	Casa independiente	Departamento en edificio	Vivienda en quinta	Casa en vecindad	Choza	Vivienda improvisada	Local no destinado para habitación humana	Otro tipo de vivienda particular
Junín	Chupaca	Yanacancha	749	744	0	0	0	5	0	0	0
La Libertad	Trujillo	Trujillo	74 886	57 591	14 306	2 026	754	0	27	182	0
La Libertad	Trujillo	El Porvenir	46 578	45 873	97	106	118	0	351	33	0
La Libertad	Trujillo	Florencia de Mora	7 376	7 288	24	39	21	0	0	4	0
La Libertad	Trujillo	Huanchaco	15 523	15 230	193	46	21	0	13	20	0
La Libertad	Trujillo	La Esperanza	43 295	42 607	265	82	91	0	221	29	0
La Libertad	Trujillo	Laredo	9 293	9 126	126	4	4	24	3	6	0
La Libertad	Trujillo	Moche	8 364	8 142	125	34	43	0	7	13	0
La Libertad	Trujillo	Poroto	930	925	0	0	0	3	1	1	0
La Libertad	Trujillo	Salaverry	4 918	4 811	28	19	21	2	34	3	0
La Libertad	Trujillo	Simbal	1 128	1 126	0	0	0	0	2	0	0
La Libertad	Trujillo	Víctor Larco Herrera	16 369	12 051	4 013	217	58	0	12	18	0
La Libertad	Ascope	Ascope	1 776	1 774	1	0	0	0	0	1	0
La Libertad	Ascope	Chicama	4 005	3 961	4	5	6	3	21	5	0
La Libertad	Ascope	Chocope	2 414	2 373	12	9	16	2	0	2	0
La Libertad	Ascope	Magdalena de Cao	653	653	0	0	0	0	0	0	0
La Libertad	Ascope	Paján	6 691	6 636	5	5	6	26	6	3	4
La Libertad	Ascope	Rázuri	2 394	2 360	1	4	7	0	22	0	0
La Libertad	Ascope	Santiago de Cao	5 160	5 122	4	5	26	0	0	3	0
La Libertad	Ascope	Casa Grande	7 186	7 124	40	10	1	6	0	5	0
La Libertad	Bolívar	Bolívar	1 080	1 069	0	0	0	9	1	1	0
La Libertad	Bolívar	Bambamarca	747	738	0	0	0	7	0	2	0
La Libertad	Bolívar	Condormarca	490	483	0	0	0	7	0	0	0
La Libertad	Bolívar	Longotea	650	648	0	0	0	0	0	2	0
La Libertad	Bolívar	Uchumarca	647	645	0	2	0	0	0	0	0
La Libertad	Bolívar	Ucuncha	239	239	0	0	0	0	0	0	0
La Libertad	Chepén	Chepen	12 267	11 984	115	127	22	1	5	13	0
La Libertad	Chepén	Pacanga	5 926	5 839	4	55	16	9	1	2	0
La Libertad	Chepén	Pueblo Nuevo	3 378	3 376	0	0	0	0	1	1	0
La Libertad	Julcán	Julcan	3 839	3 825	0	2	7	5	0	0	0
La Libertad	Julcán	Calamarca	1 594	1 590	0	0	0	4	0	0	0
La Libertad	Julcán	Carabamba	1 879	1 879	0	0	0	0	0	0	0
La Libertad	Julcán	Huaso	1 562	1 549	0	0	0	13	0	0	0
La Libertad	Otuzco	Otuzco	6 933	6 883	4	22	19	3	0	2	0
La Libertad	Otuzco	Agallpampa	2 642	2 636	1	0	0	5	0	0	0
La Libertad	Otuzco	Charat	846	845	0	0	0	1	0	0	0
La Libertad	Otuzco	Huaranchal	1 153	1 147	1	0	5	0	0	0	0
La Libertad	Otuzco	La Cuesta	214	214	0	0	0	0	0	0	0
La Libertad	Otuzco	Mache	826	826	0	0	0	0	0	0	0
La Libertad	Otuzco	Paranday	146	146	0	0	0	0	0	0	0
La Libertad	Otuzco	Salpo	1 865	1 861	0	0	0	3	0	1	0
La Libertad	Otuzco	Sinsicap	2 091	2 078	0	0	3	5	0	5	0
La Libertad	Otuzco	Usquil	6 349	6 335	0	0	2	12	0	0	0
La Libertad	Pacasmayo	San Pedro de Lloc	4 730	4 663	4	34	3	3	20	3	0
La Libertad	Pacasmayo	Guadalupe	11 186	11 101	39	22	12	0	2	10	0
La Libertad	Pacasmayo	Jequetepeque	1 157	1 151	2	0	3	1	0	0	0
La Libertad	Pacasmayo	Pacasmayo	7 640	7 485	59	64	19	0	7	6	0
La Libertad	Pacasmayo	San José	3 560	3 554	0	0	5	0	0	1	0
La Libertad	Pataz	Tayabamba	3 308	3 179	1	9	9	106	1	3	0
La Libertad	Pataz	Buldibuyo	955	951	0	0	0	3	0	1	0
La Libertad	Pataz	Chillia	2 679	2 665	0	0	5	8	0	1	0
La Libertad	Pataz	Huancaspata	1 614	1 611	0	0	0	3	0	0	0
La Libertad	Pataz	Huayillas	314	314	0	0	0	0	0	0	0
La Libertad	Pataz	Huayo	874	869	0	0	0	2	0	3	0
La Libertad	Pataz	Ongon	356	339	0	0	0	17	0	0	0
La Libertad	Pataz	Parcoy	3 120	3 064	4	13	25	4	7	2	1
La Libertad	Pataz	Pataz	1 885	1 847	5	10	13	6	0	4	0
La Libertad	Pataz	Pias	456	453	0	0	0	0	1	2	0

Continúa ...

ANEXO Nº I.1

PERÚ: VIVIENDAS PARTICULARES CENSADAS CON OCUPANTES PRESENTES, POR TIPO DE VIVIENDA PARTICULAR, SEGÚN DISTRITO, 2017

(Cifras absolutas)

Departamento	Provincia	Distrito	Total de viviendas particulares	Casa independiente	Departamento en edificio	Vivienda en quinta	Casa en vecindad	Chozas	Vivienda improvisada	Local no destinado para habitación humana	Otro tipo de vivienda particular
La Libertad	Pataz	Santiago de Challas	698	698	0	0	0	0	0	0	0
La Libertad	Pataz	Taurija	738	736	0	0	0	2	0	0	0
La Libertad	Pataz	Urpay	628	628	0	0	0	0	0	0	0
La Libertad	Sánchez Carrión	Huamachuco	15 399	15 199	23	82	79	5	3	8	0
La Libertad	Sánchez Carrión	Chugay	4 713	4 684	0	0	0	24	1	4	0
La Libertad	Sánchez Carrión	Cochorco	2 209	2 205	0	0	0	3	0	1	0
La Libertad	Sánchez Carrión	Curgos	2 167	2 163	0	0	0	1	1	2	0
La Libertad	Sánchez Carrión	Marcabal	2 869	2 867	0	0	0	2	0	0	0
La Libertad	Sánchez Carrión	Sanagoran	3 424	3 411	0	0	0	12	1	0	0
La Libertad	Sánchez Carrión	Sarin	2 348	2 346	0	0	0	1	0	1	0
La Libertad	Sánchez Carrión	Sartimbamba	3 245	3 240	0	0	0	5	0	0	0
La Libertad	Santiago de Chuco	Santiago de Chuco	5 052	5 025	0	5	6	12	1	3	0
La Libertad	Santiago de Chuco	Angasmарca	1 300	1 283	0	15	0	2	0	0	0
La Libertad	Santiago de Chuco	Cachicadan	1 395	1 395	0	0	0	0	0	0	0
La Libertad	Santiago de Chuco	Mollebamba	496	495	0	0	0	0	0	1	0
La Libertad	Santiago de Chuco	Mollepata	716	716	0	0	0	0	0	0	0
La Libertad	Santiago de Chuco	Quiruvilca	2 978	2 902	61	7	3	3	2	0	0
La Libertad	Santiago de Chuco	Santa Cruz de Chuca	829	829	0	0	0	0	0	0	0
La Libertad	Santiago de Chuco	Sitabamba	873	871	0	0	0	0	0	2	0
La Libertad	Gran Chimú	Cascas	3 945	3 905	3	2	23	10	1	1	0
La Libertad	Gran Chimú	Lucma	1 446	1 440	0	0	3	2	0	1	0
La Libertad	Gran Chimú	Marmot	709	706	0	0	0	3	0	0	0
La Libertad	Gran Chimú	Sayapullo	1 677	1 673	0	2	0	1	1	0	0
La Libertad	Virú	Virú	12 036	11 638	44	134	165	41	11	3	0
La Libertad	Virú	Chao	8 050	7 893	3	51	25	11	48	19	0
La Libertad	Virú	Guadalupito	1 786	1 778	1	0	1	6	0	0	0
Lambayeque	Chiclayo	Chiclayo	64 494	55 077	8 168	573	545	0	39	92	0
Lambayeque	Chiclayo	Chongoyape	5 205	5 179	1	11	6	8	0	0	0
Lambayeque	Chiclayo	Eten	3 002	2 973	18	2	0	0	7	2	0
Lambayeque	Chiclayo	Eten Puerto	641	616	9	3	12	0	0	1	0
Lambayeque	Chiclayo	José Leonardo Ortiz	35 679	33 136	2 071	143	256	0	25	48	0
Lambayeque	Chiclayo	La Victoria	20 211	18 464	1 290	142	292	7	3	13	0
Lambayeque	Chiclayo	Lagunas	2 814	2 798	3	5	3	3	2	0	0
Lambayeque	Chiclayo	Monsefú	7 443	7 242	127	15	38	12	2	7	0
Lambayeque	Chiclayo	Nueva Arica	808	808	0	0	0	0	0	0	0
Lambayeque	Chiclayo	Oyotun	2 589	2 586	1	0	0	0	0	2	0
Lambayeque	Chiclayo	Pisci	2 136	2 130	0	0	0	4	1	1	0
Lambayeque	Chiclayo	Pimentel	11 513	10 967	464	25	17	6	26	8	0
Lambayeque	Chiclayo	Reque	4 106	3 994	55	24	20	0	9	4	0
Lambayeque	Chiclayo	Santa Rosa	2 931	2 918	6	0	1	0	4	2	0
Lambayeque	Chiclayo	Saña	3 401	3 377	0	6	2	14	1	1	0
Lambayeque	Chiclayo	Cayalti	4 452	4 426	5	7	10	0	1	3	0
Lambayeque	Chiclayo	Patapo	5 863	5 840	5	7	7	1	1	2	0
Lambayeque	Chiclayo	Pomalca	6 499	6 425	49	9	14	0	0	1	1
Lambayeque	Chiclayo	Pucala	2 511	2 503	2	0	6	0	0	0	0
Lambayeque	Chiclayo	Tuman	7 401	7 358	14	0	27	1	0	1	0
Lambayeque	Ferreñafe	Ferreñafe	8 276	8 193	66	5	8	0	2	2	0
Lambayeque	Ferreñafe	Cañaris	2 733	2 731	0	0	0	2	0	0	0
Lambayeque	Ferreñafe	Incahuasi	3 436	3 432	0	0	0	4	0	0	0
Lambayeque	Ferreñafe	Manuel Antonio Mesones Muro	1 019	1 000	1	8	7	0	0	3	0
Lambayeque	Ferreñafe	Pitipo	5 328	5 316	0	0	0	10	0	2	0
Lambayeque	Ferreñafe	Pueblo Nuevo	3 515	3 501	8	0	0	0	4	2	0
Lambayeque	Lambayeque	Lambayeque	17 178	16 025	534	170	140	3	301	5	0
Lambayeque	Lambayeque	Chochope	396	383	0	0	0	13	0	0	0
Lambayeque	Lambayeque	Illimo	2 190	2 129	1	0	0	7	52	1	0
Lambayeque	Lambayeque	Jayanca	4 423	4 382	5	5	9	11	9	2	0
Lambayeque	Lambayeque	Mochumi	4 584	4 540	12	0	14	10	7	1	0
Lambayeque	Lambayeque	Morropo	10 009	9 896	1	0	0	96	14	2	0

Continúa ...

ANEXO N° I.1
PERÚ: VIVIENDAS PARTICULARES CENSADAS CON OCUPANTES PRESENTES, POR TIPO DE VIVIENDA PARTICULAR, SEGÚN DISTRITO, 2017
(Cifras absolutas)

Departamento	Provincia	Distrito	Total de viviendas particulares	Casa independiente	Departamento en edificio	Vivienda en quinta	Casa en vecindad	Chozas	Vivienda improvisada	Local no destinado para habitación humana	Otro tipo de vivienda particular
Lambayeque	Lambayeque	Motupe	7 416	7 264	38	23	38	47	3	3	0
Lambayeque	Lambayeque	Olmos	11 513	11 411	6	20	18	48	6	4	0
Lambayeque	Lambayeque	Pacora	2 164	2 136	5	3	0	20	0	0	0
Lambayeque	Lambayeque	Salas	3 509	3 503	0	0	0	4	1	1	0
Lambayeque	Lambayeque	San José	3 714	3 706	1	0	0	0	5	2	0
Lambayeque	Lambayeque	Tucume	4 867	4 836	2	3	0	16	5	5	0
Lima	Lima	Lima	74 365	34 718	27 855	9 293	2 262	0	25	212	0
Lima	Lima	Ancón	16 727	16 401	240	6	22	0	33	25	0
Lima	Lima	Ate	151 686	118 195	29 467	1 140	1 001	0	1 667	216	0
Lima	Lima	Barranco	10 953	4 147	4 818	1 681	284	0	1	22	0
Lima	Lima	Breña	24 399	8 010	10 736	4 804	748	0	8	93	0
Lima	Lima	Carabayllo	79 541	74 357	4 053	371	330	76	223	131	0
Lima	Lima	Chaclacayo	9 767	8 754	899	57	40	0	7	10	0
Lima	Lima	Chorrillos	73 476	54 250	15 951	2 091	853	0	198	133	0
Lima	Lima	Cieneguilla	8 954	8 555	84	50	141	2	105	17	0
Lima	Lima	Comas	118 375	103 773	13 431	321	471	0	201	178	0
Lima	Lima	El Agustino	46 726	35 483	10 186	553	407	0	48	49	0
Lima	Lima	Independencia	48 551	43 339	4 575	144	213	0	221	59	0
Lima	Lima	Jesús María	23 011	5 043	15 151	2 355	414	0	6	42	0
Lima	Lima	La Molina	37 847	21 536	15 859	290	104	0	9	49	0
Lima	Lima	La Victoria	48 788	20 260	21 002	5 612	1 622	0	17	275	0
Lima	Lima	Lince	17 525	5 222	10 124	1 800	332	0	10	37	0
Lima	Lima	Los Olivos	82 848	59 444	22 706	237	276	0	26	159	0
Lima	Lima	Lurigancho	60 883	55 138	3 700	976	589	0	343	137	0
Lima	Lima	Lurin	21 937	19 962	1 148	448	230	0	61	88	0
Lima	Lima	Magdalena del Mar	18 542	4 950	11 619	1 703	251	0	6	13	0
Lima	Lima	Pueblo Libre	25 315	10 334	13 558	1 094	295	0	6	28	0
Lima	Lima	Miraflores	36 953	7 114	27 972	1 606	218	0	4	39	0
Lima	Lima	Pachacamac	28 149	27 210	315	149	231	1	203	40	0
Lima	Lima	Pucusana	4 233	4 087	6	9	12	0	111	8	0
Lima	Lima	Puente Piedra	79 210	73 416	4 393	342	384	0	483	192	0
Lima	Lima	Punta Hermosa	5 473	5 083	261	15	22	0	85	7	0
Lima	Lima	Punta Negra	1 844	1 818	7	2	5	1	5	6	0
Lima	Lima	Rimac	45 507	30 742	9 468	3 726	1 425	0	85	61	0
Lima	Lima	San Bartolo	1 933	1 770	151	2	3	0	2	5	0
Lima	Lima	San Borja	33 497	11 135	22 175	80	75	0	6	26	0
Lima	Lima	San Isidro	20 652	5 718	14 606	242	65	0	0	21	0
Lima	Lima	San Juan de Lurigancho	255 522	219 775	31 013	860	1 158	0	2 342	374	0
Lima	Lima	San Juan de Miraflores	78 130	68 459	9 043	156	196	0	200	76	0
Lima	Lima	San Luis	13 602	6 804	6 416	173	126	0	7	76	0
Lima	Lima	San Martín de Porres	163 564	122 168	38 654	1 199	1 179	0	125	239	0
Lima	Lima	San Miguel	43 835	18 665	23 120	1 535	475	0	11	29	0
Lima	Lima	Santa Anita	51 793	33 545	17 234	374	518	0	33	89	0
Lima	Lima	Santa María del Mar	282	224	56	0	0	0	1	1	0
Lima	Lima	Santa Rosa	8 314	8 205	41	4	3	0	56	5	0
Lima	Lima	Santiago de Surco	97 069	39 374	55 519	1 511	581	0	16	68	0
Lima	Lima	Surquillo	27 826	9 865	15 002	2 331	546	0	5	77	0
Lima	Lima	Villa El Salvador	83 775	78 484	4 606	174	248	0	136	127	0
Lima	Lima	Villa María del Triunfo	93 821	88 818	2 963	480	401	0	1 073	86	0
Lima	Barranca	Barranca	17 129	15 362	977	352	344	17	58	19	0
Lima	Barranca	Paramonga	6 320	6 243	42	3	16	5	2	9	0
Lima	Barranca	Pativilca	5 043	4 895	5	6	4	4	127	2	0
Lima	Barranca	Supe	6 303	6 017	64	48	95	45	26	8	0
Lima	Barranca	Supe Puerto	3 331	3 199	15	5	19	0	90	3	0
Lima	Cajatambo	Cajatambo	617	586	0	0	4	27	0	0	0
Lima	Cajatambo	Copa	275	275	0	0	0	0	0	0	0
Lima	Cajatambo	Gorgor	521	510	0	0	0	10	0	1	0
Lima	Cajatambo	Huancapon	386	372	0	5	0	9	0	0	0

Continúa ...

ANEXO N° I.1

PERÚ: VIVIENDAS PARTICULARES CENSADAS CON OCUPANTES PRESENTES, POR TIPO DE VIVIENDA PARTICULAR, SEGÚN DISTRITO, 2017

(Cifras absolutas)

Departamento	Provincia	Distrito	Total de viviendas particulares	Casa independiente	Departamento en edificio	Vivienda en quinta	Casa en vecindad	Chozo	Vivienda improvisada	Local no destinado para habitación humana	Otro tipo de vivienda particular
Lima	Cajatambo	Manas	360	359	0	0	0	0	0	1	0
Lima	Canta	Canta	682	636	0	6	25	9	1	5	0
Lima	Canta	Arahuay	273	270	0	0	0	3	0	0	0
Lima	Canta	Huamantanga	305	279	0	0	0	26	0	0	0
Lima	Canta	Huaros	299	255	0	0	15	29	0	0	0
Lima	Canta	Lachaqui	448	430	0	0	1	17	0	0	0
Lima	Canta	San Buenaventura	231	231	0	0	0	0	0	0	0
Lima	Canta	Santa Rosa de Quives	1 592	1 566	11	0	8	4	1	2	0
Lima	Cañete	San Vicente de Cañete	15 431	14 399	653	97	124	25	107	26	0
Lima	Cañete	Asia	2 464	2 452	0	0	4	0	3	5	0
Lima	Cañete	Calango	729	722	0	4	0	1	2	0	0
Lima	Cañete	Cerro Azul	2 173	2 090	42	18	9	1	10	3	0
Lima	Cañete	Chilca	5 179	5 037	32	31	47	2	20	10	0
Lima	Cañete	Coayllo	404	397	0	0	2	3	1	1	0
Lima	Cañete	Imperial	9 651	9 102	171	105	66	0	196	11	0
Lima	Cañete	Lunahuana	1 432	1 390	23	3	11	0	4	1	0
Lima	Cañete	Mala	7 806	7 446	161	74	89	6	23	7	0
Lima	Cañete	Nuevo Imperial	6 894	6 750	8	8	14	3	105	6	0
Lima	Cañete	Pacaran	444	443	0	0	0	1	0	0	0
Lima	Cañete	Quilmana	4 425	4 351	16	4	18	1	32	3	0
Lima	Cañete	San Antonio	1 192	1 142	2	0	5	2	35	6	0
Lima	Cañete	San Luis	3 469	3 371	10	44	8	3	26	7	0
Lima	Cañete	Santa Cruz de Flores	889	869	0	2	0	1	13	4	0
Lima	Cañete	Zúñiga	372	372	0	0	0	0	0	0	0
Lima	Huaral	Huaral	25 375	22 915	1 394	413	530	13	78	32	0
Lima	Huaral	Atavillos Alto	276	263	0	0	0	12	0	1	0
Lima	Huaral	Atavillos Bajo	346	345	0	0	0	1	0	0	0
Lima	Huaral	Aucallama	4 589	4 497	13	21	5	2	50	1	0
Lima	Huaral	Chancay	14 499	13 596	429	288	98	8	68	12	0
Lima	Huaral	Ihuari	673	663	0	0	0	10	0	0	0
Lima	Huaral	Lampian	147	147	0	0	0	0	0	0	0
Lima	Huaral	Pacaraos	422	402	0	0	4	14	0	2	0
Lima	Huaral	San Miguel de Acos	176	172	0	0	4	0	0	0	0
Lima	Huaral	Santa Cruz de Andamarca	157	157	0	0	0	0	0	0	0
Lima	Huaral	Sumbilca	305	302	0	1	0	1	0	1	0
Lima	Huaral	Veintisiete de Noviembre	183	176	0	0	0	7	0	0	0
Lima	Huachipa	Matucana	1 232	1 178	5	12	29	6	2	0	0
Lima	Huachipa	Antioquia	380	377	0	0	0	0	0	3	0
Lima	Huachipa	Callahuanca	246	246	0	0	0	0	0	0	0
Lima	Huachipa	Carampoma	158	150	0	0	0	8	0	0	0
Lima	Huachipa	Chicla	767	489	15	36	225	2	0	0	0
Lima	Huachipa	Cuenca	164	162	0	0	0	1	0	1	0
Lima	Huachipa	Huachupampa	169	159	0	2	4	3	0	1	0
Lima	Huachipa	Huanza	284	281	0	0	0	2	0	1	0
Lima	Huachipa	Huachipa	448	438	0	0	5	5	0	0	0
Lima	Huachipa	Lahuaytambo	262	262	0	0	0	0	0	0	0
Lima	Huachipa	Langa	258	251	0	7	0	0	0	0	0
Lima	Huachipa	Laraos	198	195	0	0	0	3	0	0	0
Lima	Huachipa	Mariatana	460	443	0	0	0	15	0	2	0
Lima	Huachipa	Ricardo Palma	1 575	1 431	74	40	13	0	17	0	0
Lima	Huachipa	San Andrés de Tupicocha	442	438	0	0	2	1	0	1	0
Lima	Huachipa	San Antonio	500	378	0	0	0	120	0	2	0
Lima	Huachipa	San Bartolomé	403	391	0	2	0	6	2	2	0
Lima	Huachipa	San Damian	424	359	0	26	15	24	0	0	0
Lima	Huachipa	San Juan de Iris	139	138	0	0	0	0	0	1	0
Lima	Huachipa	San Juan de Tantaranché	129	121	0	3	0	5	0	0	0
Lima	Huachipa	San Lorenzo de Quinti	468	428	0	17	0	22	0	1	0
Lima	Huachipa	San Mateo	1 132	1 060	8	30	17	10	0	7	0

Continúa ...

ANEXO N° I.1
PERÚ: VIVIENDAS PARTICULARES CENSADAS CON OCUPANTES PRESENTES, POR TIPO DE VIVIENDA PARTICULAR, SEGÚN DISTRITO, 2017
(Cifras absolutas)

Departamento	Provincia	Distrito	Total de viviendas particulares	Casa independiente	Departamento en edificio	Vivienda en quinta	Casa en vecindad	Chozo	Vivienda improvisada	Local no destinado para habitación humana	Otro tipo de vivienda particular
Lima	Huachirí	San Mateo de Otao	439	437	0	0	0	2	0	0	0
Lima	Huachirí	San Pedro de Casta	317	317	0	0	0	0	0	0	0
Lima	Huachirí	San Pedro de Huancayre	93	89	0	0	0	4	0	0	0
Lima	Huachirí	Sangallaya	261	257	0	0	2	2	0	0	0
Lima	Huachirí	Santa Cruz de Cocachacra	583	574	0	0	7	0	1	1	0
Lima	Huachirí	Santa Eulalia	2 824	2 734	41	19	4	2	12	12	0
Lima	Huachirí	Santiago de Anchucaya	144	135	0	4	1	4	0	0	0
Lima	Huachirí	Santiago de Tuna	179	173	0	5	0	0	0	1	0
Lima	Huachirí	Santo Domingo de Los Olleros	886	799	0	0	0	86	0	1	0
Lima	Huachirí	Surco	450	425	0	2	9	13	0	1	0
Lima	Huaura	Huacho	17 797	14 890	1 770	529	353	21	219	15	0
Lima	Huaura	Ambar	736	684	0	0	0	52	0	0	0
Lima	Huaura	Caleta de Carquin	1 434	1 357	65	2	2	5	1	2	0
Lima	Huaura	Checra	434	430	0	0	1	1	0	2	0
Lima	Huaura	Hualmay	7 071	6 392	274	155	233	0	7	10	0
Lima	Huaura	Huaura	8 539	8 280	165	22	46	18	1	7	0
Lima	Huaura	Leoncio Prado	624	621	0	0	0	3	0	0	0
Lima	Huaura	Paccho	597	597	0	0	0	0	0	0	0
Lima	Huaura	Santa Leonor	288	283	0	0	0	4	0	1	0
Lima	Huaura	Santa María	9 890	9 429	124	84	123	45	74	11	0
Lima	Huaura	Sayan	6 236	5 784	1	22	93	82	244	10	0
Lima	Huaura	Vegueta	7 241	6 923	2	2	25	6	282	1	0
Lima	Oyón	Oyon	2 950	2 461	12	74	359	40	3	1	0
Lima	Oyón	Andajes	235	229	0	0	2	4	0	0	0
Lima	Oyón	Caujul	193	187	0	0	0	3	0	3	0
Lima	Oyón	Cochamarca	341	341	0	0	0	0	0	0	0
Lima	Oyón	Navan	310	308	0	0	0	2	0	0	0
Lima	Oyón	Pachangara	579	568	0	0	7	1	3	0	0
Lima	Yauyos	Yauyos	464	457	0	1	4	2	0	0	0
Lima	Yauyos	Alis	97	97	0	0	0	0	0	0	0
Lima	Yauyos	Allauca	392	382	0	0	0	9	0	1	0
Lima	Yauyos	Ayaviri	197	193	0	0	4	0	0	0	0
Lima	Yauyos	Azángaro	161	160	0	0	0	0	0	1	0
Lima	Yauyos	Cacra	196	193	0	0	0	0	0	3	0
Lima	Yauyos	Carania	75	72	0	0	0	3	0	0	0
Lima	Yauyos	Catahuasi	353	342	0	0	0	11	0	0	0
Lima	Yauyos	Chocos	271	269	0	0	0	0	2	0	0
Lima	Yauyos	Cochas	85	82	0	0	0	3	0	0	0
Lima	Yauyos	Colonia	454	436	0	0	0	14	4	0	0
Lima	Yauyos	Hongos	123	122	0	0	0	0	0	1	0
Lima	Yauyos	Huampara	81	76	0	0	4	0	0	1	0
Lima	Yauyos	Huancaya	123	122	0	0	0	1	0	0	0
Lima	Yauyos	Huangascar	180	180	0	0	0	0	0	0	0
Lima	Yauyos	Huantan	242	242	0	0	0	0	0	0	0
Lima	Yauyos	Huañec	183	183	0	0	0	0	0	0	0
Lima	Yauyos	Laraos	214	208	0	0	0	5	0	1	0
Lima	Yauyos	Lincha	164	164	0	0	0	0	0	0	0
Lima	Yauyos	Madean	201	198	0	0	0	3	0	0	0
Lima	Yauyos	Miraflores	89	89	0	0	0	0	0	0	0
Lima	Yauyos	Omas	232	232	0	0	0	0	0	0	0
Lima	Yauyos	Putinza	165	165	0	0	0	0	0	0	0
Lima	Yauyos	Quinchis	276	272	0	0	2	0	0	2	0
Lima	Yauyos	Quinocay	192	171	0	0	0	21	0	0	0
Lima	Yauyos	San Joaquín	81	80	0	0	0	0	0	1	0
Lima	Yauyos	San Pedro de Pilas	114	114	0	0	0	0	0	0	0
Lima	Yauyos	Tanta	146	145	0	0	0	0	0	1	0
Lima	Yauyos	Tauripampa	234	232	0	0	0	2	0	0	0
Lima	Yauyos	Tomas	172	133	0	0	0	38	0	1	0

Continúa ...

ANEXO N° I.1

PERÚ: VIVIENDAS PARTICULARES CENSADAS CON OCUPANTES PRESENTES, POR TIPO DE VIVIENDA PARTICULAR, SEGÚN DISTRITO, 2017

(Cifras absolutas)

Departamento	Provincia	Distrito	Total de viviendas particulares	Casa independiente	Departamento en edificio	Vivienda en quinta	Casa en vecindad	Chozo	Vivienda improvisada	Local no destinado para habitación humana	Otro tipo de vivienda particular
Lima	Yauyos	Tupe	180	173	0	0	0	3	3	1	0
Lima	Yauyos	Viñac	479	453	0	0	0	26	0	0	0
Lima	Yauyos	Vitis	105	99	0	0	0	6	0	0	0
Loreto	Maynas	Iquitos	28 381	26 757	253	1 116	117	81	7	50	0
Loreto	Maynas	Alto Nanay	628	626	0	0	0	2	0	0	0
Loreto	Maynas	Fernando Loreo	3 135	3 131	1	0	0	3	0	0	0
Loreto	Maynas	Indiana	2 172	2 158	0	6	0	3	1	4	0
Loreto	Maynas	Las Amazonas	1 680	1 626	0	9	0	42	0	3	0
Loreto	Maynas	Mazan	2 843	2 831	0	4	2	2	2	2	0
Loreto	Maynas	Napo	2 929	1 666	0	13	0	1 240	4	6	0
Loreto	Maynas	Punchana	15 698	15 047	28	371	55	173	7	17	0
Loreto	Maynas	Torres Causana	837	834	0	0	0	1	0	2	0
Loreto	Maynas	Belén	13 467	13 052	24	242	10	114	10	15	0
Loreto	Maynas	San Juan Bautista	30 037	29 026	31	450	45	373	76	36	0
Loreto	Alto Amazonas	Yurimaguas	19 412	18 331	53	602	127	238	36	25	0
Loreto	Alto Amazonas	Balsapuerto	2 921	1 162	0	0	0	1 756	0	3	0
Loreto	Alto Amazonas	Jeberos	821	541	0	0	0	274	0	6	0
Loreto	Alto Amazonas	Lagunas	2 572	2 563	0	2	0	3	4	0	0
Loreto	Alto Amazonas	Santa Cruz	858	767	0	0	0	91	0	0	0
Loreto	Alto Amazonas	Teniente Cesar López Rojas	1 383	1 378	0	3	2	0	0	0	0
Loreto	Loreto	Nauta	6 628	5 922	0	39	2	652	4	9	0
Loreto	Loreto	Parinari	1 234	1 167	0	0	0	66	0	1	0
Loreto	Loreto	Tigre	1 447	1 430	0	5	0	8	0	4	0
Loreto	Loreto	Trompeteros	1 687	1 242	0	6	0	433	5	1	0
Loreto	Loreto	Urarinas	2 556	1 981	0	0	0	573	0	2	0
Loreto	Mariscal Ramón Castilla	Ramón Castilla	4 051	3 698	0	14	0	336	0	3	0
Loreto	Mariscal Ramón Castilla	Pebas	2 210	2 196	0	6	0	7	0	1	0
Loreto	Mariscal Ramón Castilla	Yavari	1 770	1 721	0	16	5	19	0	9	0
Loreto	Mariscal Ramón Castilla	San Pablo	2 328	2 109	0	16	0	199	0	4	0
Loreto	Requena	Requena	5 232	5 155	1	45	3	10	12	6	0
Loreto	Requena	Alto Tapiche	305	303	0	2	0	0	0	0	0
Loreto	Requena	Capelo	574	574	0	0	0	0	0	0	0
Loreto	Requena	Emilio San Martín	1 243	1 243	0	0	0	0	0	0	0
Loreto	Requena	Maquia	1 487	1 484	0	0	0	0	0	3	0
Loreto	Requena	Puinahua	934	933	0	0	0	1	0	0	0
Loreto	Requena	Saquena	716	715	0	0	0	0	0	1	0
Loreto	Requena	Soplin	139	139	0	0	0	0	0	0	0
Loreto	Requena	Tapiche	188	188	0	0	0	0	0	0	0
Loreto	Requena	Jenaro Herrera	885	874	0	0	2	8	1	0	0
Loreto	Requena	Yaquerana	413	406	0	0	0	3	3	1	0
Loreto	Ucayali	Contamana	5 093	5 029	0	41	8	2	4	9	0
Loreto	Ucayali	Inahuaya	387	375	0	12	0	0	0	0	0
Loreto	Ucayali	Padre Márquez	904	898	0	6	0	0	0	0	0
Loreto	Ucayali	Pampa Hermosa	1 322	1 183	0	10	0	129	0	0	0
Loreto	Ucayali	Sarayacu	2 937	2 928	0	0	0	2	7	0	0
Loreto	Ucayali	Vargas Guerra	1 313	1 294	0	0	0	17	2	0	0
Loreto	Datem del Marañón	Barranca	2 729	2 658	0	45	15	0	3	8	0
Loreto	Datem del Marañón	Cahuapanas	1 281	381	0	0	0	900	0	0	0
Loreto	Datem del Marañón	Manseriche	1 790	1 693	0	21	0	74	0	2	0
Loreto	Datem del Marañón	Morona	897	881	0	7	0	8	1	0	0
Loreto	Datem del Marañón	Pastaza	1 058	1 055	0	3	0	0	0	0	0
Loreto	Datem del Marañón	Andoas	2 316	1 356	0	4	0	954	2	0	0
Loreto	Putumayo	Putumayo	795	769	0	8	0	16	0	2	0
Loreto	Putumayo	Rosa Panduro	128	128	0	0	0	0	0	0	0
Loreto	Putumayo	Teniente Manuel Clavero	523	449	0	0	0	74	0	0	0
Loreto	Putumayo	Yaguas	252	252	0	0	0	0	0	0	0
Madre de Dios	Tambopata	Tambopata	22 517	17 636	327	1 879	2 431	99	71	74	0
Madre de Dios	Tambopata	Inambari	3 417	3 009	9	54	296	21	17	11	0

Continúa ...

ANEXO N° I.1
PERÚ: VIVIENDAS PARTICULARES CENSADAS CON OCUPANTES PRESENTES, POR TIPO DE VIVIENDA PARTICULAR, SEGÚN DISTRITO, 2017
(Cifras absolutas)

Departamento	Provincia	Distrito	Total de viviendas particulares	Casa independiente	Departamento en edificio	Vivienda en quinta	Casa en vecindad	Choza	Vivienda improvisada	Local no destinado para habitación humana	Otro tipo de vivienda particular
Madre de Dios	Tambopata	Las Piedras	3 448	3 197	4	31	193	8	11	4	0
Madre de Dios	Tambopata	Laberinto	1 529	1 262	1	19	230	17	0	0	0
Madre de Dios	Manu	Manu	763	657	6	3	23	72	1	1	0
Madre de Dios	Manu	Fitzcarrald	340	155	0	0	0	183	0	2	0
Madre de Dios	Manu	Madre de Dios	1 737	1 675	0	5	16	33	0	8	0
Madre de Dios	Manu	Huepetuhe	2 652	2 267	2	19	239	120	2	3	0
Madre de Dios	Tahuamanu	Iñapari	634	584	0	14	28	2	2	4	0
Madre de Dios	Tahuamanu	Iberia	1 524	1 496	2	9	5	4	2	6	0
Madre de Dios	Tahuamanu	Tahuamanu	820	796	0	19	3	0	1	1	0
Moquegua	Mariscal Nieto	Moquegua	21 122	19 986	335	51	37	33	654	26	0
Moquegua	Mariscal Nieto	Carumas	934	777	0	0	0	157	0	0	0
Moquegua	Mariscal Nieto	Cuchumbaya	370	342	1	1	26	0	0	0	0
Moquegua	Mariscal Nieto	Samegua	2 609	2 504	7	7	5	1	83	2	0
Moquegua	Mariscal Nieto	San Cristóbal	769	752	0	8	3	4	0	2	0
Moquegua	Mariscal Nieto	Torata	1 643	1 346	284	0	8	4	0	1	0
Moquegua	General Sánchez Cerro	Omate	1 071	1 068	1	0	0	0	2	0	0
Moquegua	General Sánchez Cerro	Chojata	342	327	0	0	0	15	0	0	0
Moquegua	General Sánchez Cerro	Coalaque	377	373	0	2	0	2	0	0	0
Moquegua	General Sánchez Cerro	Ichuña	1 354	1 110	33	0	1	210	0	0	0
Moquegua	General Sánchez Cerro	La Capilla	301	301	0	0	0	0	0	0	0
Moquegua	General Sánchez Cerro	Lloque	235	234	0	0	0	1	0	0	0
Moquegua	General Sánchez Cerro	Matalaque	229	229	0	0	0	0	0	0	0
Moquegua	General Sánchez Cerro	Puquina	976	962	0	4	4	6	0	0	0
Moquegua	General Sánchez Cerro	Quinistaquillas	214	214	0	0	0	0	0	0	0
Moquegua	General Sánchez Cerro	Ubinas	722	681	0	0	0	38	3	0	0
Moquegua	General Sánchez Cerro	Yunga	397	378	0	0	0	19	0	0	0
Moquegua	Ilo	Ilo	19 975	18 904	564	17	64	0	377	49	0
Moquegua	Ilo	El Algarrobal	1 390	828	0	0	0	3	552	7	0
Moquegua	Ilo	Pacocha	1 427	722	693	2	0	4	1	5	0
Pasco	Pasco	Chaupimarca	6 630	6 094	14	225	285	4	1	7	0
Pasco	Pasco	Huachon	1 346	1 323	0	7	9	4	3	0	0
Pasco	Pasco	Huariaca	1 725	1 635	9	27	36	14	1	3	0
Pasco	Pasco	Huayllay	1 708	1 598	0	17	22	68	2	1	0
Pasco	Pasco	Ninacaca	1 151	1 121	0	0	1	29	0	0	0
Pasco	Pasco	Pallanchacra	578	574	0	1	0	1	2	0	0
Pasco	Pasco	Paucartambo	3 253	3 145	6	38	39	24	1	0	0
Pasco	Pasco	San Francisco de Asis de Yaruyacan	1 179	1 131	0	35	5	8	0	0	0
Pasco	Pasco	Simon Bolívar	3 056	2 961	2	43	33	15	0	2	0
Pasco	Pasco	Tidacayan	1 032	1 002	0	0	3	25	1	1	0
Pasco	Pasco	Tinyahuarco	1 445	1 438	0	3	2	0	1	1	0
Pasco	Pasco	Vicco	861	856	0	0	0	5	0	0	0
Pasco	Pasco	Yanacancha	6 483	5 988	245	85	156	0	1	8	0
Pasco	Daniel Alcides Carrión	Yanahuanca	3 012	2 939	3	31	31	8	0	0	0
Pasco	Daniel Alcides Carrión	Chacayan	867	854	0	2	6	5	0	0	0
Pasco	Daniel Alcides Carrión	Goyllarisquizga	360	360	0	0	0	0	0	0	0
Pasco	Daniel Alcides Carrión	Paucar	598	596	0	0	0	1	0	1	0
Pasco	Daniel Alcides Carrión	San Pedro de Pillao	575	552	0	0	19	4	0	0	0
Pasco	Daniel Alcides Carrión	Santa Ana de Tusi	3 497	3 481	0	5	0	9	0	2	0
Pasco	Daniel Alcides Carrión	Tapuc	768	768	0	0	0	0	0	0	0
Pasco	Daniel Alcides Carrión	Vilcabamba	599	599	0	0	0	0	0	0	0
Pasco	Oxapampa	Oxapampa	4 401	4 086	30	133	115	9	3	25	0
Pasco	Oxapampa	Chontabamba	1 383	1 361	0	0	13	0	8	1	0
Pasco	Oxapampa	Huancabamba	1 888	1 869	0	0	6	10	3	0	0
Pasco	Oxapampa	Palcazu	1 971	1 858	0	2	8	94	1	8	0
Pasco	Oxapampa	Pozuzo	1 273	1 169	16	17	59	10	1	1	0
Pasco	Oxapampa	Puerto Bermúdez	4 322	3 751	1	36	16	490	9	19	0
Pasco	Oxapampa	Villa Rica	4 335	4 086	16	35	113	45	9	31	0
Pasco	Oxapampa	Constitución	3 642	2 703	1	25	3	883	13	14	0

Continúa ...

ANEXO Nº I.1

PERÚ: VIVIENDAS PARTICULARES CENSADAS CON OCUPANTES PRESENTES, POR TIPO DE VIVIENDA PARTICULAR, SEGÚN DISTRITO, 2017

(Cifras absolutas)

Departamento	Provincia	Distrito	Total de viviendas particulares	Casa independiente	Departamento en edificio	Vivienda en quinta	Casa en vecindad	Chozo	Vivienda improvisada	Local no destinado para habitación humana	Otro tipo de vivienda particular
Piura	Piura	Piura	33 987	30 525	3 009	133	57	29	202	32	0
Piura	Piura	Castilla	38 185	36 274	1 177	91	37	7	565	34	0
Piura	Piura	Catacaos	18 280	18 207	33	0	12	0	13	15	0
Piura	Piura	Cura Mori	5 733	5 721	0	0	0	0	12	0	0
Piura	Piura	El Tallan	1 408	1 405	0	3	0	0	0	0	0
Piura	Piura	La Arena	9 569	9 561	1	0	1	0	4	2	0
Piura	Piura	La Unión	10 413	10 371	8	6	2	21	3	2	0
Piura	Piura	Las Lomas	7 353	7 140	1	0	0	196	14	2	0
Piura	Piura	Tambo Grande	27 755	27 163	18	3	17	541	5	8	0
Piura	Piura	Veintiseis de Octubre	41 208	39 906	352	15	52	1	861	21	0
Piura	Ayabaca	Ayabaca	7 996	7 879	0	6	3	96	0	12	0
Piura	Ayabaca	Frias	5 053	5 045	0	0	0	7	0	1	0
Piura	Ayabaca	Jilili	665	662	0	0	0	3	0	0	0
Piura	Ayabaca	Lagunas	1 307	1 306	0	0	0	0	0	1	0
Piura	Ayabaca	Montero	1 673	1 672	0	0	0	0	0	1	0
Piura	Ayabaca	Pacaipampa	5 189	5 176	0	0	0	1	0	12	0
Piura	Ayabaca	Paimas	2 474	2 470	1	0	0	3	0	0	0
Piura	Ayabaca	Sapillica	2 551	2 542	0	0	0	9	0	0	0
Piura	Ayabaca	Siochez	480	480	0	0	0	0	0	0	0
Piura	Ayabaca	Suyo	3 074	3 064	0	2	0	5	2	1	0
Piura	Huancabamba	Huancabamba	7 804	7 754	1	12	18	8	2	9	0
Piura	Huancabamba	Canchaque	2 189	2 146	0	0	0	42	0	1	0
Piura	Huancabamba	El Carmen de la Frontera	3 164	3 143	0	0	0	17	0	4	0
Piura	Huancabamba	Huarmaca	9 665	9 626	2	9	18	4	2	4	0
Piura	Huancabamba	Lalaquiz	1 253	1 248	0	0	0	5	0	0	0
Piura	Huancabamba	San Miguel de El Faique	2 446	2 443	0	0	0	1	1	1	0
Piura	Huancabamba	Sondor	1 948	1 942	0	0	0	6	0	0	0
Piura	Huancabamba	Sondorillo	2 800	2 786	0	0	0	14	0	0	0
Piura	Morropón	Chulucanas	21 683	21 287	20	9	12	59	287	9	0
Piura	Morropón	Buenos Aires	2 764	2 763	0	0	0	1	0	0	0
Piura	Morropón	Chalaco	2 274	2 268	0	5	0	0	0	1	0
Piura	Morropón	La Matanza	3 793	3 767	0	3	0	16	7	0	0
Piura	Morropón	Morropon	4 394	4 383	3	2	0	2	1	3	0
Piura	Morropón	Salitral	2 552	2 551	0	0	0	0	0	1	0
Piura	Morropón	San Juan de Bigote	2 043	2 027	0	0	13	0	0	3	0
Piura	Morropón	Santa Catalina de Mossa	1 075	1 072	0	0	0	0	2	1	0
Piura	Morropón	Santo Domingo	1 943	1 941	0	0	0	2	0	0	0
Piura	Morropón	Yamango	2 423	2 423	0	0	0	0	0	0	0
Piura	Paita	Paita	22 579	22 389	34	6	37	0	101	12	0
Piura	Paita	Amotape	673	673	0	0	0	0	0	0	0
Piura	Paita	Arenal	332	331	0	0	0	0	1	0	0
Piura	Paita	Colan	3 704	3 698	0	0	3	0	0	3	0
Piura	Paita	La Huaca	3 343	3 341	0	0	0	0	0	2	0
Piura	Paita	Tamarindo	1 440	1 438	0	0	0	2	0	0	0
Piura	Paita	Vichayal	1 547	1 546	0	1	0	0	0	0	0
Piura	Sullana	Sullana	41 441	40 794	439	87	39	2	59	21	0
Piura	Sullana	Bellavista	8 711	8 687	17	2	0	0	0	5	0
Piura	Sullana	Ignacio Escudero	5 457	5 448	4	0	0	3	2	0	0
Piura	Sullana	Lancones	3 567	3 562	0	0	0	4	0	1	0
Piura	Sullana	Marcavelica	8 110	8 089	2	3	11	2	3	0	0
Piura	Sullana	Miguel Checa	2 305	2 305	0	0	0	0	0	0	0
Piura	Sullana	Querecotillo	7 230	7 221	0	0	6	0	1	2	0
Piura	Sullana	Salitral	1 883	1 882	0	0	0	1	0	0	0
Piura	Talara	Pariñas	24 206	23 595	312	7	77	46	138	31	0
Piura	Talara	El Alto	2 318	2 304	2	0	8	0	2	2	0
Piura	Talara	La Brea	3 301	3 287	1	0	9	2	0	2	0
Piura	Talara	Lobitos	355	345	0	1	7	0	0	2	0
Piura	Talara	Los Organos	2 909	2 897	2	0	2	0	6	2	0

Continúa ...

ANEXO Nº I.1
PERÚ: VIVIENDAS PARTICULARES CENSADAS CON OCUPANTES PRESENTES, POR TIPO DE VIVIENDA PARTICULAR, SEGÚN DISTRITO, 2017
(Cifras absolutas)

Departamento	Provincia	Distrito	Total de viviendas particulares	Casa independiente	Departamento en edificio	Vivienda en quinta	Casa en vecindad	Choza	Vivienda improvisada	Local no destinado para habitación humana	Otro tipo de vivienda particular
Piura	Talara	Mancora	3 498	3 468	11	6	5	0	3	5	0
Piura	Sechura	Sechura	11 264	11 029	11	4	3	10	197	10	0
Piura	Sechura	Bellavista de la Unión	1 206	1 206	0	0	0	0	0	0	0
Piura	Sechura	Bernal	1 849	1 848	0	0	0	0	1	0	0
Piura	Sechura	Cristo Nos Valga	1 036	1 032	0	0	0	4	0	0	0
Piura	Sechura	Vice	3 619	3 613	0	0	0	0	6	0	0
Piura	Sechura	Rinconada Llicuar	823	823	0	0	0	0	0	0	0
Puno	Puno	Puno	36 644	34 039	1 227	364	850	133	6	25	0
Puno	Puno	Acora	10 104	9 129	0	0	2	973	0	0	0
Puno	Puno	Amantani	1 158	1 158	0	0	0	0	0	0	0
Puno	Puno	Atuncolla	1 641	381	0	0	0	1 260	0	0	0
Puno	Puno	Capachica	3 072	2 993	0	0	0	76	0	3	0
Puno	Puno	Chucuito	2 784	2 764	1	0	0	18	0	1	0
Puno	Puno	Coata	2 435	2 405	0	0	0	28	0	2	0
Puno	Puno	Huata	1 219	992	0	0	0	226	0	1	0
Puno	Puno	Mañazo	1 866	1 522	0	0	4	338	0	2	0
Puno	Puno	Paucarcolla	1 565	1 496	0	0	3	65	0	1	0
Puno	Puno	Pichacani	2 485	2 107	0	6	19	349	0	4	0
Puno	Puno	Plateria	3 127	3 027	0	0	0	100	0	0	0
Puno	Puno	San Antonio	997	541	0	0	0	456	0	0	0
Puno	Puno	Tiquillaca	725	685	0	0	0	40	0	0	0
Puno	Puno	Vilque	1 083	802	0	0	0	279	0	2	0
Puno	Azángaro	Azángaro	8 522	7 513	3	14	60	931	0	1	0
Puno	Azángaro	Achaya	1 126	1 090	0	0	0	36	0	0	0
Puno	Azángaro	Arapa	2 448	2 144	0	2	0	302	0	0	0
Puno	Azángaro	Asillo	5 005	4 513	0	0	1	490	0	1	0
Puno	Azángaro	Carminaca	1 120	932	0	0	0	188	0	0	0
Puno	Azángaro	Chupa	2 603	2 597	0	1	0	4	0	1	0
Puno	Azángaro	José Domingo Choquehuanca	1 482	1 468	0	0	0	13	1	0	0
Puno	Azángaro	Muñani	2 006	872	0	0	0	1 134	0	0	0
Puno	Azángaro	Potoni	1 607	819	0	0	0	787	0	1	0
Puno	Azángaro	Saman	3 375	3 322	0	0	2	51	0	0	0
Puno	Azángaro	San Anton	2 354	2 193	0	0	0	159	0	2	0
Puno	Azángaro	San José	1 769	1 445	0	0	0	323	0	1	0
Puno	Azángaro	San Juan de Salinas	1 033	1 018	0	0	0	14	0	1	0
Puno	Azángaro	Santiago de Pupuja	1 867	1 866	0	0	0	0	0	1	0
Puno	Azángaro	Tirapata	942	531	0	0	0	411	0	0	0
Puno	Carabaya	Macusani	3 393	3 099	2	0	8	277	0	7	0
Puno	Carabaya	Ajoyani	733	426	0	0	0	307	0	0	0
Puno	Carabaya	Ayapata	3 708	3 692	0	0	0	15	1	0	0
Puno	Carabaya	Coasa	2 507	2 408	2	0	11	85	0	1	0
Puno	Carabaya	Corani	1 305	1 101	0	0	3	199	0	2	0
Puno	Carabaya	Crucero	2 693	2 266	0	0	0	422	0	5	0
Puno	Carabaya	Ituata	3 690	3 368	0	0	0	303	0	19	0
Puno	Carabaya	Ollachea	1 524	1 435	0	2	0	78	1	8	0
Puno	Carabaya	San Gaban	1 817	1 651	0	0	0	155	9	2	0
Puno	Carabaya	Usicayos	2 480	1 453	0	0	0	1 025	0	2	0
Puno	Chucuito	Juli	7 975	7 750	1	0	8	213	0	3	0
Puno	Chucuito	Desaguadero	5 763	5 471	11	0	4	271	1	5	0
Puno	Chucuito	Huacullani	3 310	2 928	0	0	2	380	0	0	0
Puno	Chucuito	Kelluyo	3 785	3 656	1	0	2	124	0	2	0
Puno	Chucuito	Pisacoma	2 767	2 052	0	0	0	712	0	3	0
Puno	Chucuito	Pomata	5 154	4 885	0	0	0	267	0	2	0
Puno	Chucuito	Zepita	7 189	6 605	0	0	9	574	1	0	0
Puno	El Collao	Ilave	17 098	16 420	6	0	22	642	3	5	0
Puno	El Collao	Capazo	578	577	0	0	0	1	0	0	0
Puno	El Collao	Pílcuyo	4 939	4 909	0	0	0	29	0	1	0
Puno	El Collao	Santa Rosa	1 817	1 776	0	0	0	41	0	0	0

Continúa ...

ANEXO N° I.1

PERÚ: VIVIENDAS PARTICULARES CENSADAS CON OCUPANTES PRESENTES, POR TIPO DE VIVIENDA PARTICULAR, SEGÚN DISTRITO, 2017

(Cifras absolutas)

Departamento	Provincia	Distrito	Total de viviendas particulares	Casa independiente	Departamento en edificio	Vivienda en quinta	Casa en vecindad	Chozo	Vivienda improvisada	Local no destinado para habitación humana	Otro tipo de vivienda particular
Puno	El Collao	Conduriri	1 210	1 174	0	1	0	35	0	0	0
Puno	Huancané	Huancane	7 167	7 020	0	0	2	140	0	5	0
Puno	Huancané	Cojata	1 397	648	0	0	0	749	0	0	0
Puno	Huancané	Huatasani	1 213	1 067	0	0	0	146	0	0	0
Puno	Huancané	Inchupalla	1 121	1 097	0	0	0	24	0	0	0
Puno	Huancané	Pusi	1 969	1 084	0	0	0	885	0	0	0
Puno	Huancané	Rosaspata	1 690	1 643	0	0	0	43	1	3	0
Puno	Huancané	Taraco	4 753	4 722	0	0	0	29	0	2	0
Puno	Huancané	Vilque Chico	3 720	3 611	0	0	2	107	0	0	0
Puno	Lampa	Lampa	4 201	3 577	0	1	404	219	0	0	0
Puno	Lampa	Cabanilla	2 129	1 856	0	0	0	273	0	0	0
Puno	Lampa	Calapuja	515	509	0	0	0	6	0	0	0
Puno	Lampa	Nicasio	895	756	0	0	0	139	0	0	0
Puno	Lampa	Ocuviri	748	426	0	0	0	320	0	2	0
Puno	Lampa	Palca	749	264	0	0	3	482	0	0	0
Puno	Lampa	Paratia	1 256	623	0	0	5	626	0	2	0
Puno	Lampa	Pucara	2 099	1 599	0	0	0	498	0	2	0
Puno	Lampa	Santa Lucia	2 179	1 512	0	0	0	666	1	0	0
Puno	Lampa	Vilavila	516	176	0	2	0	338	0	0	0
Puno	Melgar	Ayaviri	6 493	6 328	5	6	19	127	1	7	0
Puno	Melgar	Antauta	1 330	1 021	0	0	4	303	0	2	0
Puno	Melgar	Cupi	717	657	0	0	0	59	0	1	0
Puno	Melgar	Llalli	888	804	0	0	0	84	0	0	0
Puno	Melgar	Macari	2 329	2 260	0	0	0	68	0	1	0
Puno	Melgar	Nuñoa	2 694	1 948	1	0	4	739	0	2	0
Puno	Melgar	Orurillo	2 843	2 757	0	0	0	83	0	3	0
Puno	Melgar	Santa Rosa	2 339	2 076	0	0	0	262	0	1	0
Puno	Melgar	Umachiri	1 225	1 192	0	0	0	26	0	7	0
Puno	Moho	Moho	5 311	5 137	0	0	41	131	0	2	0
Puno	Moho	Conima	1 440	1 438	0	0	0	0	0	2	0
Puno	Moho	Huayrapata	1 015	924	0	0	0	91	0	0	0
Puno	Moho	Tilali	1 152	1 151	0	0	0	0	0	1	0
Puno	San Antonio de Putina	Putina	3 972	3 040	1	0	6	922	1	2	0
Puno	San Antonio de Putina	Ananea	4 970	3 881	5	10	44	402	612	16	0
Puno	San Antonio de Putina	Pedro Vilca Apaza	839	624	0	2	0	213	0	0	0
Puno	San Antonio de Putina	Quilcapuncu	1 894	993	0	0	64	836	0	1	0
Puno	San Antonio de Putina	Sina	640	614	0	0	0	26	0	0	0
Puno	San Román	Juliaca	56 995	55 715	507	157	447	107	7	55	0
Puno	San Román	Cabana	1 910	1 769	1	0	0	139	0	1	0
Puno	San Román	Cabanillas	1 653	1 412	0	0	0	241	0	0	0
Puno	San Román	Caracoto	2 476	2 095	0	0	10	370	0	1	0
Puno	San Román	San Miguel	16 130	16 002	23	13	37	41	1	13	0
Puno	Sandia	Sandia	3 404	3 353	0	1	44	4	1	1	0
Puno	Sandia	Cuyocuyo	1 793	1 728	0	0	0	64	1	0	0
Puno	Sandia	Limbani	1 228	1 196	0	0	0	31	0	1	0
Puno	Sandia	Patambuco	1 452	1 406	0	0	0	46	0	0	0
Puno	Sandia	Phara	2 208	1 770	0	0	0	427	4	7	0
Puno	Sandia	Quiaca	601	571	0	0	0	30	0	0	0
Puno	Sandia	San Juan del Oro	1 584	1 490	0	0	14	75	2	3	0
Puno	Sandia	Yanahuaya	834	823	0	0	0	11	0	0	0
Puno	Sandia	Alto Inambari	2 752	2 554	0	0	3	191	1	3	0
Puno	Sandia	San Pedro de Putina Punco	3 569	2 642	0	1	175	748	2	1	0
Puno	Yunguyo	Yunguyo	8 643	8 408	3	20	19	188	2	3	0
Puno	Yunguyo	Anapia	532	532	0	0	0	0	0	0	0
Puno	Yunguyo	Copani	1 973	1 956	0	0	0	17	0	0	0
Puno	Yunguyo	Cuturapi	538	517	0	0	0	21	0	0	0
Puno	Yunguyo	Ollaraya	1 505	1 482	0	0	2	21	0	0	0
Puno	Yunguyo	Tinicachi	323	318	0	0	0	5	0	0	0

Continúa ...

ANEXO N° I.1
PERÚ: VIVIENDAS PARTICULARES CENSADAS CON OCUPANTES PRESENTES, POR TIPO DE VIVIENDA PARTICULAR, SEGÚN DISTRITO, 2017
(Cifras absolutas)

Departamento	Provincia	Distrito	Total de viviendas particulares	Casa independiente	Departamento en edificio	Vivienda en quinta	Casa en vecindad	Chozas	Vivienda improvisada	Local no destinado para habitación humana	Otro tipo de vivienda particular
Puno	Yunguyo	Unicachi	561	558	0	0	0	0	0	3	0
San Martín	Moyobamba	Moyobamba	19 896	18 114	198	1 068	220	270	5	21	0
San Martín	Moyobamba	Calzada	1 247	1 221	0	12	13	0	1	0	0
San Martín	Moyobamba	Habana	509	507	0	2	0	0	0	0	0
San Martín	Moyobamba	Jepelacio	4 105	4 097	0	4	1	2	0	1	0
San Martín	Moyobamba	Soritor	5 739	5 683	0	35	7	6	0	8	0
San Martín	Moyobamba	Yantalo	781	774	0	7	0	0	0	0	0
San Martín	Bellavista	Bellavista	4 551	4 330	0	193	17	2	6	3	0
San Martín	Bellavista	Alto Biavo	1 902	1 846	0	10	0	45	0	1	0
San Martín	Bellavista	Bajo Biavo	3 425	3 400	0	18	2	0	1	4	0
San Martín	Bellavista	Huallaga	705	605	0	3	2	94	1	0	0
San Martín	Bellavista	San Pablo	2 394	2 359	0	12	13	3	3	4	0
San Martín	Bellavista	San Rafael	1 574	1 535	0	17	0	12	9	1	0
San Martín	El Dorado	San José de Sisa	3 564	3 420	0	52	12	75	3	2	0
San Martín	El Dorado	Agua Blanca	726	714	0	0	0	12	0	0	0
San Martín	El Dorado	San Martín	2 466	2 455	0	0	0	8	0	3	0
San Martín	El Dorado	Santa Rosa	1 645	1 629	0	0	3	9	4	0	0
San Martín	El Dorado	Shatoja	770	768	0	0	0	2	0	0	0
San Martín	Huallaga	Saposoa	3 683	3 610	0	28	22	22	0	1	0
San Martín	Huallaga	Alto Saposoa	1 257	1 249	0	6	0	2	0	0	0
San Martín	Huallaga	El Eslabón	657	644	0	0	0	13	0	0	0
San Martín	Huallaga	Piscoyacu	1 155	1 142	0	6	2	4	1	0	0
San Martín	Huallaga	Sacanche	724	588	0	0	0	136	0	0	0
San Martín	Huallaga	Tingo de Saposoa	259	259	0	0	0	0	0	0	0
San Martín	Lamas	Lamas	3 959	3 889	3	46	0	15	4	2	0
San Martín	Lamas	Alonso de Alvarado	3 527	3 503	0	14	0	6	0	4	0
San Martín	Lamas	Barranquita	1 648	1 621	0	12	2	12	0	1	0
San Martín	Lamas	Caynarachi	2 347	2 143	0	32	11	155	2	4	0
San Martín	Lamas	Cuñumbuqui	1 015	940	0	0	2	70	3	0	0
San Martín	Lamas	Pinto Recodo	2 073	2 068	0	3	0	2	0	0	0
San Martín	Lamas	Rumisapa	971	958	0	2	0	11	0	0	0
San Martín	Lamas	San Roque de Cumbaza	415	413	0	0	2	0	0	0	0
San Martín	Lamas	Shanao	518	518	0	0	0	0	0	0	0
San Martín	Lamas	Tabalosos	3 639	3 622	1	10	0	5	0	1	0
San Martín	Lamas	Zapatero	1 378	1 377	0	0	0	0	1	0	0
San Martín	Mariscal Cáceres	Juanjuí	8 110	7 325	119	389	251	8	8	10	0
San Martín	Mariscal Cáceres	Campanilla	3 155	3 103	0	5	4	38	1	4	0
San Martín	Mariscal Cáceres	Huicungo	2 093	2 075	0	6	5	6	1	0	0
San Martín	Mariscal Cáceres	Pachiza	1 550	1 527	0	3	4	2	0	14	0
San Martín	Mariscal Cáceres	Pajarillo	1 439	1 435	0	2	0	2	0	0	0
San Martín	Picota	Picota	2 446	2 374	1	56	12	0	1	2	0
San Martín	Picota	Buenos Aires	815	808	0	5	0	0	1	1	0
San Martín	Picota	Caspisapa	560	560	0	0	0	0	0	0	0
San Martín	Picota	Pilluana	267	262	0	4	0	1	0	0	0
San Martín	Picota	Pucacaca	851	831	0	5	0	1	14	0	0
San Martín	Picota	San Cristóbal	332	331	0	0	1	0	0	0	0
San Martín	Picota	San Hilarión	1 023	979	0	27	14	0	1	2	0
San Martín	Picota	Shamboayacu	2 092	2 081	0	6	0	4	0	1	0
San Martín	Picota	Tingo de Ponasa	1 084	1 062	0	12	4	0	4	2	0
San Martín	Picota	Tres Unidos	1 067	1 064	0	0	0	2	1	0	0
San Martín	Rioja	Rioja	6 919	6 711	21	156	20	2	2	7	0
San Martín	Rioja	Awajun	1 871	1 766	0	13	34	58	0	0	0
San Martín	Rioja	Elias Soplín Vargas	3 899	3 801	3	65	20	6	2	2	0
San Martín	Rioja	Nueva Cajamarca	11 512	10 706	50	636	100	3	5	12	0
San Martín	Rioja	Pardo Miguel	4 462	4 405	0	41	8	5	0	3	0
San Martín	Rioja	Posic	538	535	0	3	0	0	0	0	0
San Martín	Rioja	San Fernando	922	909	0	12	0	1	0	0	0
San Martín	Rioja	Yorongos	726	724	0	2	0	0	0	0	0

Continúa ...

ANEXO N° I.1

PERÚ: VIVIENDAS PARTICULARES CENSADAS CON OCUPANTES PRESENTES, POR TIPO DE VIVIENDA PARTICULAR, SEGÚN DISTRITO, 2017

(Cifras absolutas)

Departamento	Provincia	Distrito	Total de viviendas particulares	Casa independiente	Departamento en edificio	Vivienda en quinta	Casa en vecindad	Chozo	Vivienda improvisada	Local no destinado para habitación humana	Otro tipo de vivienda particular
San Martín	Rioja	Yuracyacu	1 078	1 065	0	5	7	0	0	1	0
San Martín	San Martín	Tarapoto	18 998	16 213	370	2 088	253	0	34	40	0
San Martín	San Martín	Alberto Leveau	235	235	0	0	0	0	0	0	0
San Martín	San Martín	Cacatachi	954	916	0	32	0	1	1	4	0
San Martín	San Martín	Chazuta	2 121	2 108	0	7	3	0	2	1	0
San Martín	San Martín	Chipurana	509	501	0	0	8	0	0	0	0
San Martín	San Martín	El Porvenir	604	602	0	2	0	0	0	0	0
San Martín	San Martín	Huimayoc	1 216	999	0	9	4	201	1	2	0
San Martín	San Martín	Juan Guerra	1 055	1 041	0	7	0	7	0	0	0
San Martín	San Martín	La Banda de Shilcayo	10 780	9 841	47	667	124	40	56	5	0
San Martín	San Martín	Morales	9 007	7 140	207	1 437	186	11	15	11	0
San Martín	San Martín	Papaplaya	538	407	0	6	3	121	0	1	0
San Martín	San Martín	San Antonio	478	475	0	0	0	1	0	2	0
San Martín	San Martín	Sauce	1 611	1 582	0	8	10	9	1	1	0
San Martín	San Martín	Shapaja	549	523	1	8	0	8	9	0	0
San Martín	Tocache	Tocache	6 794	6 479	5	198	70	33	0	9	0
San Martín	Tocache	Nuevo Progreso	3 146	3 093	0	23	16	7	3	4	0
San Martín	Tocache	Polvora	2 786	2 638	0	32	10	94	3	9	0
San Martín	Tocache	Shunte	335	335	0	0	0	0	0	0	0
San Martín	Tocache	Uchiza	5 039	4 759	4	135	27	103	3	8	0
Tacna	Tacna	Tacna	25 383	23 506	1 448	176	138	9	52	54	0
Tacna	Tacna	Alto de la Alianza	8 148	7 799	48	0	9	3	280	9	0
Tacna	Tacna	Calana	1 050	1 049	0	0	0	1	0	0	0
Tacna	Tacna	Ciudad Nueva	8 864	8 690	3	2	7	8	151	3	0
Tacna	Tacna	Inclan	1 104	1 011	0	0	7	82	3	1	0
Tacna	Tacna	Pachia	776	768	0	0	1	0	7	0	0
Tacna	Tacna	Palca	425	425	0	0	0	0	0	0	0
Tacna	Tacna	Pocollay	5 046	4 856	61	21	17	4	84	3	0
Tacna	Tacna	Sama	1 635	1 550	0	0	0	58	24	3	0
Tacna	Tacna	Coronel Gregorio Albarracín Lanchipa	35 047	34 118	615	27	33	27	185	42	0
Tacna	Tacna	La Yarada los Palos	2 303	1 722	0	0	0	576	3	2	0
Tacna	Candarave	Candarave	914	908	0	0	0	6	0	0	0
Tacna	Candarave	Cairani	380	380	0	0	0	0	0	0	0
Tacna	Candarave	Camilaca	541	525	0	0	0	15	0	1	0
Tacna	Candarave	Curibaya	100	100	0	0	0	0	0	0	0
Tacna	Candarave	Huanuara	219	205	0	0	0	14	0	0	0
Tacna	Candarave	Quilahuani	259	256	0	0	0	1	2	0	0
Tacna	Jorge Basadre	Locumba	858	820	1	0	0	13	23	1	0
Tacna	Jorge Basadre	Ilabaya	1 475	943	519	0	0	0	1	12	0
Tacna	Jorge Basadre	Ite	732	671	0	0	0	48	10	0	3
Tacna	Tarata	Tarata	1 057	1 053	0	0	0	4	0	0	0
Tacna	Tarata	Héroes Albarracín	175	173	0	0	0	2	0	0	0
Tacna	Tarata	Estique	113	110	1	0	0	2	0	0	0
Tacna	Tarata	Estique-Pampa	75	68	0	0	0	3	3	1	0
Tacna	Tarata	Sitajara	175	170	0	0	0	0	0	5	0
Tacna	Tarata	Susapaya	256	210	0	0	0	45	0	1	0
Tacna	Tarata	Tarucachi	152	139	2	0	0	11	0	0	0
Tacna	Tarata	Ticaco	283	272	0	0	0	10	0	1	0
Tumbes	Tumbes	Tumbes	26 748	25 487	573	565	75	1	25	22	0
Tumbes	Tumbes	Corrales	6 409	6 368	9	9	8	6	1	8	0
Tumbes	Tumbes	La Cruz	2 628	2 595	5	23	4	0	1	0	0
Tumbes	Tumbes	Pampas de Hospital	1 942	1 942	0	0	0	0	0	0	0
Tumbes	Tumbes	San Jacinto	2 503	2 497	4	0	0	0	1	1	0
Tumbes	Tumbes	San Juan de la Virgen	1 361	1 358	0	2	0	0	0	1	0
Tumbes	Contralmirante Villar	Zorritos	3 300	3 232	18	18	21	1	2	8	0
Tumbes	Contralmirante Villar	Casitas	739	739	0	0	0	0	0	0	0
Tumbes	Contralmirante Villar	Canoas de Punta Sal	1 584	1 573	0	2	0	4	4	1	0
Tumbes	Zarumilla	Zarumilla	6 065	5 857	44	102	8	0	42	12	0

Continúa ...

ANEXO N° I.1
PERÚ: VIVIENDAS PARTICULARES CENSADAS CON OCUPANTES PRESENTES, POR TIPO DE VIVIENDA PARTICULAR, SEGÚN DISTRITO, 2017
 (Cifras absolutas)

Departamento	Provincia	Distrito	Total de viviendas particulares	Casa independiente	Departamento en edificio	Vivienda en quinta	Casa en vecindad	Chozas	Vivienda improvisada	Local no destinado para habitación humana	Conclusión.	
											Otro tipo de vivienda particular	
Tumbes	Zarumilla	Aguas Verdes	4 947	4 849	39	42	6	0	10	1	0	
Tumbes	Zarumilla	Matapalo	905	900	0	0	0	4	1	0	0	
Tumbes	Zarumilla	Papayal	1 771	1 770	0	0	0	1	0	0	0	
Ucayali	Coronel Portillo	Calleria	35 704	33 565	391	1 141	254	201	84	68	0	
Ucayali	Coronel Portillo	Campoverde	4 358	4 277	0	11	5	57	2	6	0	
Ucayali	Coronel Portillo	Iparia	2 324	2 217	0	14	0	93	0	0	0	
Ucayali	Coronel Portillo	Masisea	2 612	1 809	0	3	0	776	13	11	0	
Ucayali	Coronel Portillo	Yarinacocha	24 535	23 765	77	446	98	46	55	48	0	
Ucayali	Coronel Portillo	Nueva Requena	1 285	1 261	0	6	0	16	1	1	0	
Ucayali	Coronel Portillo	Manantay	19 140	18 497	7	469	65	37	20	45	0	
Ucayali	Atalaya	Raymondi	7 904	5 042	3	304	39	2 482	10	24	0	
Ucayali	Atalaya	Sepahua	1 710	1 513	0	47	2	143	0	5	0	
Ucayali	Atalaya	Tahuania	2 028	1 714	0	17	3	282	2	10	0	
Ucayali	Atalaya	Yurua	487	146	0	0	0	339	1	1	0	
Ucayali	Padre Abad	Padre Abad	7 542	7 267	15	143	39	49	8	20	1	
Ucayali	Padre Abad	Irazola	2 491	2 373	0	28	3	82	1	4	0	
Ucayali	Padre Abad	Curimana	1 840	1 781	0	31	0	25	1	2	0	
Ucayali	Padre Abad	Neshuya	1 882	1 840	0	21	0	17	1	3	0	
Ucayali	Padre Abad	Alexander Von Humboldt	1 251	1 215	0	17	6	7	0	6	0	
Ucayali	Purús	Purus	683	630	0	16	0	32	1	4	0	

Fuente: INEI - Censos Nacionales 2017: XII de Población y VII de Vivienda.

ANEXO N° 1.2
PERÚ: VIVIENDAS PARTICULARES CENSADAS CON OCUPANTES PRESENTES, POR CONDICIÓN DE TENENCIA, SEGÚN DISTRITO, 2017
(Cifras absolutas y porcentaje)

Departamento	Provincia	Distrito	Total de viviendas particulares	Propias 1/		Propias con título de Propiedad		Propias sin título de Propiedad		Alquiladas		Otro tipo 2/	
				Cifras absolutas	%	Cifras absolutas	%	Absolutas	%	Cifras absolutas	%	Cifras absolutas	%
		Total	7 698 900	5 853 091	76,0	2 964 813	50,7	2 888 278	49,3	1 256 520	16,3	589 289	7,7
Amazonas	Chachapoyas	Chachapoyas	7 355	5 310	72,2	2 654	50,0	2 656	50,0	1 721	23,4	324	4,4
Amazonas	Chachapoyas	Asunción	100	81	81,0	25	30,9	56	69,1	6	6,0	13	13,0
Amazonas	Chachapoyas	Balsas	333	266	79,9	77	28,9	189	71,1	51	15,3	16	4,8
Amazonas	Chachapoyas	Cheto	212	184	86,8	72	39,1	112	60,9	17	8,0	11	5,2
Amazonas	Chachapoyas	Chiliquin	204	183	89,7	56	30,6	127	69,4	11	5,4	10	4,9
Amazonas	Chachapoyas	Chuquibamba	529	438	82,8	96	21,9	342	78,1	50	9,5	41	7,8
Amazonas	Chachapoyas	Granada	153	147	96,1	68	46,3	79	53,7	3	2,0	3	2,0
Amazonas	Chachapoyas	Huancas	110	98	89,1	48	49,0	50	51,0	10	9,1	2	1,8
Amazonas	Chachapoyas	La Jalca	1 063	936	88,1	111	11,9	825	88,1	79	7,4	48	4,5
Amazonas	Chachapoyas	Leimebamba	991	734	74,1	342	46,6	392	53,4	173	17,5	84	8,5
Amazonas	Chachapoyas	Levanto	240	210	87,5	75	35,7	135	64,3	18	7,5	12	5,0
Amazonas	Chachapoyas	Magdalena	298	237	79,5	143	60,3	94	39,7	19	6,4	42	14,1
Amazonas	Chachapoyas	Mariscal Castilla	392	309	78,8	100	32,4	209	67,6	48	12,2	35	8,9
Amazonas	Chachapoyas	Molinopampa	677	606	89,5	175	28,9	431	71,1	39	5,8	32	4,7
Amazonas	Chachapoyas	Montevideo	157	139	88,5	91	65,5	48	34,5	12	7,6	6	3,8
Amazonas	Chachapoyas	Olleros	131	115	87,8	0	0,0	115	100,0	10	7,6	6	4,6
Amazonas	Chachapoyas	Quinjalca	294	278	94,6	7	2,5	271	97,5	9	3,1	7	2,4
Amazonas	Chachapoyas	S. Francisco de Daguas	102	79	77,5	28	35,4	51	64,6	9	8,8	14	13,7
Amazonas	Chachapoyas	San Isidro de Maino	173	146	84,4	70	47,9	76	52,1	11	6,4	16	9,2
Amazonas	Chachapoyas	Soloco	402	364	90,5	117	32,1	247	67,9	12	3,0	26	6,5
Amazonas	Chachapoyas	Sonche	83	78	94,0	3	3,8	75	96,2	4	4,8	1	1,2
Amazonas	Bagua	Bagua	6 906	4 614	66,8	2 205	47,8	2 409	52,2	1 858	26,9	434	6,3
Amazonas	Bagua	Aramango	2 844	2 347	82,5	394	16,8	1 953	83,2	380	13,4	117	4,1
Amazonas	Bagua	Copallin	1 425	1 109	77,8	390	35,2	719	64,8	126	8,8	190	13,3
Amazonas	Bagua	El Parco	376	291	77,4	105	36,1	186	63,9	31	8,2	54	14,4
Amazonas	Bagua	Imaza	6 138	5 566	90,7	418	7,5	5 148	92,5	452	7,4	120	2,0
Amazonas	Bagua	La Peca	1 831	1 345	73,5	475	35,3	870	64,7	296	16,2	190	10,4
Amazonas	Bongará	Jumbilla	420	340	81,0	210	61,8	130	38,2	61	14,5	19	4,5
Amazonas	Bongará	Chisquilla	105	85	81,0	7	8,2	78	91,8	6	5,7	14	13,3
Amazonas	Bongará	Churuja	86	74	86,0	9	12,2	65	87,8	10	11,6	2	2,3
Amazonas	Bongará	Corosha	233	181	77,7	37	20,4	144	79,6	36	15,5	16	6,9
Amazonas	Bongará	Cuispes	225	189	84,0	95	50,3	94	49,7	32	14,2	4	1,8
Amazonas	Bongará	Florida	1 586	1 287	81,1	605	47,0	682	53,0	257	16,2	42	2,6
Amazonas	Bongará	Jazan	2 054	1 458	71,0	654	44,9	804	55,1	466	22,7	130	6,3
Amazonas	Bongará	Recta	77	63	81,8	2	3,2	61	96,8	3	3,9	11	14,3
Amazonas	Bongará	San Carlos	179	164	91,6	8	4,9	156	95,1	10	5,6	5	2,8
Amazonas	Bongará	Shipasbamba	436	370	84,9	137	37,0	233	63,0	53	12,2	13	3,0
Amazonas	Bongará	Valera	289	251	86,9	96	38,2	155	61,8	21	7,3	17	5,9
Amazonas	Bongará	Yambrasbamba	1 618	1 382	85,4	305	22,1	1 077	77,9	172	10,6	64	4,0
Amazonas	Condorcanqui	Nieva	4 581	988	21,6	349	35,3	639	64,7	232	5,1	3 361	73,4
Amazonas	Condorcanqui	El Cenepa	2 070	1 884	91,0	148	7,9	1 736	92,1	43	2,1	143	6,9
Amazonas	Condorcanqui	Río Santiago	3 065	835	27,2	129	15,4	706	84,6	27	0,9	2 203	71,9
Amazonas	Luya	Lamud	701	543	77,5	343	63,2	200	36,8	107	15,3	51	7,3
Amazonas	Luya	Camporredondo	1 822	1 238	67,9	524	42,3	714	57,7	448	24,6	136	7,5
Amazonas	Luya	Cocabamba	559	467	83,5	75	16,1	392	83,9	66	11,8	26	4,7
Amazonas	Luya	Colcamar	637	578	90,7	137	23,7	441	76,3	16	2,5	43	6,8
Amazonas	Luya	Conila	509	448	88,0	161	35,9	287	64,1	27	5,3	34	6,7
Amazonas	Luya	Inguilpata	160	144	90,0	91	63,2	53	36,8	15	9,4	1	0,6
Amazonas	Luya	Longuita	245	211	86,1	14	6,6	197	93,4	20	8,2	14	5,7
Amazonas	Luya	Lonya Chico	262	244	93,1	74	30,3	170	69,7	12	4,6	6	2,3
Amazonas	Luya	Luya	1 101	912	82,8	458	50,2	454	49,8	136	12,4	53	4,8
Amazonas	Luya	Luya Viejo	100	93	93,0	53	57,0	40	43,0	1	1,0	6	6,0
Amazonas	Luya	María	240	188	78,3	53	28,2	135	71,8	30	12,5	22	9,2
Amazonas	Luya	Ocalli	1 041	739	71,0	295	39,9	444	60,1	169	16,2	133	12,8
Amazonas	Luya	Ocumal	866	741	85,6	110	14,8	631	85,2	60	6,9	65	7,5
Amazonas	Luya	Pisquiza	1 277	1 123	87,9	289	25,7	834	74,3	102	8,0	52	4,1
Amazonas	Luya	Providencia	310	275	88,7	61	22,2	214	77,8	26	8,4	9	2,9

Continúa ...

ANEXO N° I.2
PERÚ: VIVIENDAS PARTICULARES CENSADAS CON OCUPANTES PRESENTES, POR CONDICIÓN DE TENENCIA, SEGÚN DISTRITO, 2017
(Cifras absolutas y porcentaje)

Departamento	Provincia	Distrito	Total de viviendas particulares	Propias 1/		Propias con título de Propiedad		Propias sin título de Propiedad		Alquiladas		Otro tipo 2/	
				Cifras absolutas	%	Cifras absolutas	%	Absolutas	%	Cifras absolutas	%	Cifras absolutas	%
Amazonas	Luya	San Cristóbal	189	159	84,1	29	18,2	130	81,8	10	5,3	20	10,6
Amazonas	Luya	San Francisco de Yeso	234	200	85,5	45	22,5	155	77,5	23	9,8	11	4,7
Amazonas	Luya	San Jerónimo	240	222	92,5	73	32,9	149	67,1	12	5,0	6	2,5
Amazonas	Luya	San Juan de Lopecancha	123	108	87,8	26	24,1	82	75,9	11	8,9	4	3,3
Amazonas	Luya	Santa Catalina	487	426	87,5	125	29,3	301	70,7	26	5,3	35	7,2
Amazonas	Luya	Santo Tomas	919	800	87,1	211	26,4	589	73,6	57	6,2	62	6,7
Amazonas	Luya	Tingo	368	303	82,3	136	44,9	167	55,1	47	12,8	18	4,9
Amazonas	Luya	Trita	367	332	90,5	159	47,9	173	52,1	19	5,2	16	4,4
Amazonas	Rodríguez de Mendoza	San Nicolás	1 638	991	60,5	495	49,9	496	50,1	564	34,4	83	5,1
Amazonas	Rodríguez de Mendoza	Chirimoto	744	627	84,3	12	1,9	615	98,1	70	9,4	47	6,3
Amazonas	Rodríguez de Mendoza	Cocharal	183	159	86,9	76	47,8	83	52,2	13	7,1	11	6,0
Amazonas	Rodríguez de Mendoza	Huambo	968	790	81,6	240	30,4	550	69,6	57	5,9	121	12,5
Amazonas	Rodríguez de Mendoza	Limabamba	731	652	89,2	84	12,9	568	87,1	40	5,5	39	5,3
Amazonas	Rodríguez de Mendoza	Longar	483	417	86,3	179	42,9	238	57,1	45	9,3	21	4,3
Amazonas	Rodríguez de Mendoza	Mariscal Benavides	489	360	73,6	189	52,5	171	47,5	92	18,8	37	7,6
Amazonas	Rodríguez de Mendoza	Milpuc	163	130	79,8	29	22,3	101	77,7	22	13,5	11	6,7
Amazonas	Rodríguez de Mendoza	Omia	2 465	2 029	82,3	220	10,8	1 809	89,2	373	15,1	63	2,6
Amazonas	Rodríguez de Mendoza	Santa Rosa	191	171	89,5	42	24,6	129	75,4	5	2,6	15	7,9
Amazonas	Rodríguez de Mendoza	Totora	104	86	82,7	14	16,3	72	83,7	4	3,8	14	13,5
Amazonas	Rodríguez de Mendoza	Vista Alegre	745	678	91,0	50	7,4	628	92,6	63	8,5	4	0,5
Amazonas	Utcubamba	Bagua Grande	14 083	9 498	67,4	3 783	39,8	5 715	60,2	3 772	26,8	813	5,8
Amazonas	Utcubamba	Cajaruro	6 796	5 408	79,6	1 021	18,9	4 387	81,1	831	12,2	557	8,2
Amazonas	Utcubamba	Cumba	2 266	1 832	80,8	391	21,3	1 441	78,7	278	12,3	156	6,9
Amazonas	Utcubamba	El Milagro	1 659	1 232	74,3	317	25,7	915	74,3	214	12,9	213	12,8
Amazonas	Utcubamba	Jamalca	1 830	1 546	84,5	284	18,4	1 262	81,6	153	8,4	131	7,2
Amazonas	Utcubamba	Lonya Grande	2 703	1 995	73,8	416	20,9	1 579	79,1	468	17,3	240	8,9
Amazonas	Utcubamba	Yamon	866	692	79,9	176	25,4	516	74,6	120	13,9	54	6,2
Áncash	Huaraz	Huaraz	14 093	10 583	75,1	6 540	61,8	4 043	38,2	2 302	16,3	1 208	8,6
Áncash	Huaraz	Cochabamba	534	487	91,2	55	11,3	432	88,7	21	3,9	26	4,9
Áncash	Huaraz	Colcabamba	101	90	89,1	0	0,0	90	100,0	3	3,0	8	7,9
Áncash	Huaraz	Huanchay	553	492	89,0	9	1,8	483	98,2	21	3,8	40	7,2
Áncash	Huaraz	Independencia	19 637	14 303	72,8	9 068	63,4	5 235	36,6	3 503	17,8	1 831	9,3
Áncash	Huaraz	Jangas	1 340	1 175	87,7	607	51,7	568	48,3	45	3,4	120	9,0
Áncash	Huaraz	La Libertad	325	229	70,5	83	36,2	146	63,8	24	7,4	72	22,2
Áncash	Huaraz	Olleros	704	558	79,3	293	52,5	265	47,5	41	5,8	105	14,9
Áncash	Huaraz	Pampas Grande	377	297	78,8	96	32,3	201	67,7	17	4,5	63	16,7
Áncash	Huaraz	Pariacoto	1 370	1 155	84,3	214	18,5	941	81,5	110	8,0	105	7,7
Áncash	Huaraz	Pira	1 000	902	90,2	69	7,6	833	92,4	27	2,7	71	7,1
Áncash	Huaraz	Tarica	1 775	1 400	78,9	459	32,8	941	67,2	104	5,9	271	15,3
Áncash	Aija	Aija	529	370	69,9	226	61,1	144	38,9	68	12,9	91	17,2
Áncash	Aija	Coris	530	377	71,1	124	32,9	253	67,1	18	3,4	135	25,5
Áncash	Aija	Huaclan	121	99	81,8	61	61,6	38	38,4	3	2,5	19	15,7
Áncash	Aija	La Merced	511	403	78,9	200	49,6	203	50,4	41	8,0	67	13,1
Áncash	Aija	Succha	250	188	75,2	61	32,4	127	67,6	9	3,6	53	21,2
Áncash	Antonio Raymondi	Llamellin	856	679	79,3	236	34,8	443	65,2	124	14,5	53	6,2
Áncash	Antonio Raymondi	Aczo	545	462	84,8	98	21,2	364	78,8	42	7,7	41	7,5
Áncash	Antonio Raymondi	Chaccho	409	331	80,9	102	30,8	229	69,2	25	6,1	53	13,0
Áncash	Antonio Raymondi	Chingas	540	440	81,5	106	24,1	334	75,9	40	7,4	60	11,1
Áncash	Antonio Raymondi	Mirgas	1 118	1 086	97,1	296	27,3	790	72,7	17	1,5	15	1,3
Áncash	Antonio Raymondi	San Juan de Rontoy	318	279	87,7	51	18,3	228	81,7	6	1,9	33	10,4
Áncash	Asunción	Chacas	1 303	1 064	81,7	553	52,0	511	48,0	107	8,2	132	10,1
Áncash	Asunción	Acochaca	999	886	88,7	355	40,1	531	59,9	23	2,3	90	9,0
Áncash	Bolognesi	Chiquian	1 067	730	68,4	539	73,8	191	26,2	270	25,3	67	6,3
Áncash	Bolognesi	Abelardo Pardo Lezameta	122	41	33,6	23	56,1	18	43,9	9	7,4	72	59,0
Áncash	Bolognesi	Antonio Raymondi	351	304	86,6	36	11,8	268	88,2	29	8,3	18	5,1
Áncash	Bolognesi	Aquia	617	481	78,0	170	35,3	311	64,7	62	10,0	74	12,0
Áncash	Bolognesi	Cajacay	542	188	34,7	91	48,4	97	51,6	54	10,0	300	55,4
Áncash	Bolognesi	Canis	109	91	83,5	52	57,1	39	42,9	3	2,8	15	13,8
Áncash	Bolognesi	Colquioc	536	378	70,5	231	61,1	147	38,9	74	13,8	84	15,7

Continúa ...

ANEXO N° 1.2
PERÚ: VIVIENDAS PARTICULARES CENSADAS CON OCUPANTES PRESENTES, POR CONDICIÓN DE TENENCIA, SEGÚN DISTRITO, 2017
(Cifras absolutas y porcentaje)

Departamento	Provincia	Distrito	Total de viviendas particulares	Propias 1/		Propias con título de Propiedad		Propias sin título de Propiedad		Alquiladas		Otro tipo 2/	
				Cifras absolutas	%	Cifras absolutas	%	Absolutas	%	Cifras absolutas	%	Cifras absolutas	%
Áncash	Bolognesi	Huallanca	1 496	1 140	76,2	544	47,7	596	52,3	215	14,4	141	9,4
Áncash	Bolognesi	Huasta	511	391	76,5	99	25,3	292	74,7	53	10,4	67	13,1
Áncash	Bolognesi	Huayllacayan	421	375	89,1	128	34,1	247	65,9	21	5,0	25	5,9
Áncash	Bolognesi	La Primavera	165	134	81,2	33	24,6	101	75,4	14	8,5	17	10,3
Áncash	Bolognesi	Mangas	172	161	93,6	78	48,4	83	51,6	1	0,6	10	5,8
Áncash	Bolognesi	Paclon	314	244	77,7	156	63,9	88	36,1	40	12,7	30	9,6
Áncash	Bolognesi	San Miguel de Corpanqui	146	106	72,6	47	44,3	59	55,7	11	7,5	29	19,9
Áncash	Bolognesi	Ticlos	249	211	84,7	129	61,1	82	38,9	25	10,0	13	5,2
Áncash	Carhuaz	Carhuaz	4 183	3 484	83,3	1 522	43,7	1 962	56,3	466	11,1	233	5,6
Áncash	Carhuaz	Acopampa	723	577	79,8	324	56,2	253	43,8	41	5,7	105	14,5
Áncash	Carhuaz	Amashca	479	432	90,2	185	42,8	247	57,2	8	1,7	39	8,1
Áncash	Carhuaz	Anta	728	616	84,6	171	27,8	445	72,2	32	4,4	80	11,0
Áncash	Carhuaz	Ataquero	465	457	98,3	11	2,4	446	97,6	2	0,4	6	1,3
Áncash	Carhuaz	Marcara	2 651	2 325	87,7	604	26,0	1 721	74,0	97	3,7	229	8,6
Áncash	Carhuaz	Pariahuanca	423	349	82,5	153	43,8	196	56,2	37	8,7	37	8,7
Áncash	Carhuaz	San Miguel de Aco	695	643	92,5	88	13,7	555	86,3	16	2,3	36	5,2
Áncash	Carhuaz	Shilla	904	839	92,8	257	30,6	582	69,4	9	1,0	56	6,2
Áncash	Carhuaz	Tinco	925	772	83,5	318	41,2	454	58,8	60	6,5	93	10,1
Áncash	Carhuaz	Yungar	827	640	77,4	217	33,9	423	66,1	45	5,4	142	17,2
Áncash	Carlos Fermín Fitzcarrald	San Luis	3 066	2 658	86,7	1 157	43,5	1 501	56,5	191	6,2	217	7,1
Áncash	Carlos Fermín Fitzcarrald	San Nicolás	872	841	96,4	6	0,7	835	99,3	24	2,8	7	0,8
Áncash	Carlos Fermín Fitzcarrald	Yauya	1 250	1 156	92,5	445	38,5	711	61,5	26	2,1	68	5,4
Áncash	Casma	Casma	10 123	8 773	86,7	3 978	45,3	4 795	54,7	651	6,4	699	6,9
Áncash	Casma	Buena Vista Alta	1 472	1 339	91,0	351	26,2	988	73,8	35	2,4	98	6,7
Áncash	Casma	Comandante Noel	628	539	85,8	32	5,9	507	94,1	15	2,4	74	11,8
Áncash	Casma	Yautan	2 338	2 055	87,9	403	19,6	1 652	80,4	97	4,1	186	8,0
Áncash	Corongo	Corongo	471	342	72,6	193	56,4	149	43,6	38	8,1	91	19,3
Áncash	Corongo	Aco	123	89	72,4	34	38,2	55	61,8	4	3,3	30	24,4
Áncash	Corongo	Bambas	122	91	74,6	15	16,5	76	83,5	6	4,9	25	20,5
Áncash	Corongo	Cusca	652	604	92,6	139	23,0	465	77,0	13	2,0	35	5,4
Áncash	Corongo	La Pampa	306	242	79,1	129	53,3	113	46,7	15	4,9	49	16,0
Áncash	Corongo	Yanac	216	116	53,7	34	29,3	82	70,7	16	7,4	84	38,9
Áncash	Corongo	Yupan	135	119	88,1	74	62,2	45	37,8	2	1,5	14	10,4
Áncash	Huari	Huari	2 430	1 955	80,5	928	47,5	1 027	52,5	270	11,1	205	8,4
Áncash	Huari	Anra	420	357	85,0	76	21,3	281	78,7	10	2,4	53	12,6
Áncash	Huari	Cajay	723	675	93,4	152	22,5	523	77,5	26	3,6	22	3,0
Áncash	Huari	Chavin de Huantar	2 344	1 970	84,0	608	30,9	1 362	69,1	170	7,3	204	8,7
Áncash	Huari	Huacachi	492	463	94,1	130	28,1	333	71,9	14	2,8	15	3,0
Áncash	Huari	Huacochis	450	388	86,2	114	29,4	274	70,6	27	6,0	35	7,8
Áncash	Huari	Huachis	974	910	93,4	257	28,2	653	71,8	29	3,0	35	3,6
Áncash	Huari	Huantar	843	722	85,6	209	28,9	513	71,1	27	3,2	94	11,2
Áncash	Huari	Masin	467	374	80,1	119	31,8	255	68,2	57	12,2	36	7,7
Áncash	Huari	Paucas	467	415	88,9	238	57,3	177	42,7	31	6,6	21	4,5
Áncash	Huari	Ponto	753	669	88,8	300	44,8	369	55,2	48	6,4	36	4,8
Áncash	Huari	Rahuapampa	177	122	68,9	53	43,4	69	56,6	23	13,0	32	18,1
Áncash	Huari	Rapayan	401	335	83,5	76	22,7	259	77,3	16	4,0	50	12,5
Áncash	Huari	San Marcos	3 386	2 816	83,2	824	29,3	1 992	70,7	209	6,2	361	10,7
Áncash	Huari	San Pedro de Chana	662	596	90,0	169	28,4	427	71,6	37	5,6	29	4,4
Áncash	Huari	Uco	385	338	87,8	99	29,3	239	70,7	35	9,1	12	3,1
Áncash	Huarmey	Huarmey	7 412	6 512	87,9	2 612	40,1	3 900	59,9	365	4,9	535	7,2
Áncash	Huarmey	Cochapeti	296	250	84,5	46	18,4	204	81,6	19	6,4	27	9,1
Áncash	Huarmey	Culebras	954	845	88,6	250	29,6	595	70,4	49	5,1	60	6,3
Áncash	Huarmey	Huayan	295	212	71,9	57	26,9	155	73,1	15	5,1	68	23,1
Áncash	Huarmey	Malvas	273	221	81,0	100	45,2	121	54,8	19	7,0	33	12,1
Áncash	Huaylas	Caraz	6 449	4 468	69,3	2 472	55,3	1 996	44,7	1 110	17,2	871	13,5
Áncash	Huaylas	Huallanca	328	192	58,5	31	16,1	161	83,9	25	7,6	111	33,8
Áncash	Huaylas	Huata	364	277	76,1	141	50,9	136	49,1	29	8,0	58	15,9
Áncash	Huaylas	Huaylas	635	446	70,2	316	70,9	130	29,1	14	2,2	175	27,6
Áncash	Huaylas	Mato	553	406	73,4	235	57,9	171	42,1	19	3,4	128	23,1

Continúa ...

ANEXO N° I.2
PERÚ: VIVIENDAS PARTICULARES CENSADAS CON OCUPANTES PRESENTES, POR CONDICIÓN DE TENENCIA, SEGÚN DISTRITO, 2017
 (Cifras absolutas y porcentaje)

Departamento	Provincia	Distrito	Total de viviendas particulares	Propias 1/		Propias con título de Propiedad		Propias sin título de Propiedad		Alquiladas		Otro tipo 2/	
				Cifras absolutas	%	Cifras absolutas	%	Absolutas	%	Cifras absolutas	%	Cifras absolutas	%
Áncash	Huaylas	Pamparomas	2 047	1 944	95,0	146	7,5	1 798	92,5	42	2,1	61	3,0
Áncash	Huaylas	Pueblo Libre	1 808	1 596	88,3	494	31,0	1 102	69,0	51	2,8	161	8,9
Áncash	Huaylas	Santa Cruz	1 222	1 121	91,7	337	30,1	784	69,9	9	0,7	92	7,5
Áncash	Huaylas	Santo Toribio	359	277	77,2	181	65,3	96	34,7	14	3,9	68	18,9
Áncash	Huaylas	Yuracmarca	564	186	33,0	52	28,0	134	72,0	14	2,5	364	64,5
Áncash	Mariscal Luzuriaga	Piscobamba	843	713	84,6	454	63,7	259	36,3	69	8,2	61	7,2
Áncash	Mariscal Luzuriaga	Casca	1 153	1 079	93,6	87	8,1	992	91,9	13	1,1	61	5,3
Áncash	Mariscal Luzuriaga	Eleazar Guzmán Barron	335	300	89,6	53	17,7	247	82,3	16	4,8	19	5,7
Áncash	Mariscal Luzuriaga	Fidel Olivas Escudero	547	496	90,7	147	29,6	349	70,4	30	5,5	21	3,8
Áncash	Mariscal Luzuriaga	Llama	327	276	84,4	228	82,6	48	17,4	11	3,4	40	12,2
Áncash	Mariscal Luzuriaga	Llumpa	1 581	1 469	92,9	260	17,7	1 209	82,3	50	3,2	62	3,9
Áncash	Mariscal Luzuriaga	Lucma	820	757	92,3	154	20,3	603	79,7	11	1,3	52	6,3
Áncash	Mariscal Luzuriaga	Musga	279	248	88,9	125	50,4	123	49,6	12	4,3	19	6,8
Áncash	Ocos	Ocos	415	268	64,6	147	54,9	121	45,1	96	23,1	51	12,3
Áncash	Ocos	Acas	221	161	72,9	61	37,9	100	62,1	22	10,0	38	17,2
Áncash	Ocos	Cajamarquilla	113	101	89,4	48	47,5	53	52,5	2	1,8	10	8,8
Áncash	Ocos	Carhuapampa	202	190	94,1	96	50,5	94	49,5	8	4,0	4	2,0
Áncash	Ocos	Cochas	466	388	83,3	90	23,2	298	76,8	24	5,2	54	11,6
Áncash	Ocos	Congas	431	353	81,9	111	31,4	242	68,6	44	10,2	34	7,9
Áncash	Ocos	Llipa	113	101	89,4	62	61,4	39	38,6	11	9,7	1	0,9
Áncash	Ocos	San Cristóbal de Rajan	187	164	87,7	56	34,1	108	65,9	6	3,2	17	9,1
Áncash	Ocos	San Pedro	259	217	83,8	68	31,3	149	68,7	27	10,4	15	5,8
Áncash	Ocos	Santiago de Chilcas	142	110	77,5	68	61,8	42	38,2	19	13,4	13	9,2
Áncash	Pallasca	Cabana	658	489	74,3	236	48,3	253	51,7	63	9,6	106	16,1
Áncash	Pallasca	Bolognesi	272	202	74,3	82	40,6	120	59,4	13	4,8	57	21,0
Áncash	Pallasca	Conchucos	1 782	1 423	79,9	382	26,8	1 041	73,2	106	5,9	253	14,2
Áncash	Pallasca	Huacachuque	147	111	75,5	33	29,7	78	70,3	5	3,4	31	21,1
Áncash	Pallasca	Huandoval	285	211	74,0	101	47,9	110	52,1	22	7,7	52	18,2
Áncash	Pallasca	Lacabamba	155	108	69,7	38	35,2	70	64,8	4	2,6	43	27,7
Áncash	Pallasca	Llapo	155	119	76,8	62	52,1	57	47,9	21	13,5	15	9,7
Áncash	Pallasca	Pallasca	676	529	78,3	194	36,7	335	63,3	28	4,1	119	17,6
Áncash	Pallasca	Pampas	1 196	957	80,0	261	27,3	696	72,7	67	5,6	172	14,4
Áncash	Pallasca	Santa Rosa	305	242	79,3	98	40,5	144	59,5	12	3,9	51	16,7
Áncash	Pallasca	Tauca	774	617	79,7	180	29,2	437	70,8	58	7,5	99	12,8
Áncash	Pomabamba	Pomabamba	3 771	2 550	67,6	1 200	47,1	1 350	52,9	316	8,4	905	24,0
Áncash	Pomabamba	Huayllan	895	659	73,6	345	52,4	314	47,6	20	2,2	216	24,1
Áncash	Pomabamba	Parobamba	1 641	1 200	73,1	310	25,8	890	74,2	43	2,6	398	24,3
Áncash	Pomabamba	Quinuabamba	637	584	91,7	165	28,3	419	71,7	16	2,5	37	5,8
Áncash	Recuay	Recuay	1 299	918	70,7	547	59,6	371	40,4	188	14,5	193	14,9
Áncash	Recuay	Catac	950	610	64,2	309	50,7	301	49,3	135	14,2	205	21,6
Áncash	Recuay	Cotaparaco	118	97	82,2	74	76,3	23	23,7	7	5,9	14	11,9
Áncash	Recuay	Huayllapampa	260	214	82,3	30	14,0	184	86,0	10	3,8	36	13,8
Áncash	Recuay	Llaclín	304	260	85,5	104	40,0	156	60,0	32	10,5	12	3,9
Áncash	Recuay	Marca	427	321	75,2	199	62,0	122	38,0	54	12,6	52	12,2
Áncash	Recuay	Pampas Chico	349	305	87,4	81	26,6	224	73,4	10	2,9	34	9,7
Áncash	Recuay	Pararin	508	460	90,6	64	13,9	396	86,1	29	5,7	19	3,7
Áncash	Recuay	Tapacocha	141	125	88,7	67	53,6	58	46,4	5	3,5	11	7,8
Áncash	Recuay	Ticapampa	728	446	61,3	288	64,6	158	35,4	102	14,0	180	24,7
Áncash	Santa	Chimbote	49 733	42 275	85,0	30 683	72,6	11 592	27,4	3 771	7,6	3 687	7,4
Áncash	Santa	Cáceres del Perú	1 401	1 169	83,4	260	22,2	909	77,8	77	5,5	155	11,1
Áncash	Santa	Coishco	4 089	3 683	90,1	2 367	64,3	1 316	35,7	167	4,1	239	5,8
Áncash	Santa	Macate	975	835	85,6	173	20,7	662	79,3	16	1,6	124	12,7
Áncash	Santa	Moro	2 456	2 221	90,4	786	35,4	1 435	64,6	68	2,8	167	6,8
Áncash	Santa	Nepaña	4 024	3 588	89,2	1 284	35,8	2 304	64,2	209	5,2	227	5,6
Áncash	Santa	Samanco	1 443	1 286	89,1	621	48,3	665	51,7	69	4,8	88	6,1
Áncash	Santa	Santa	4 752	4 053	85,3	2 438	60,2	1 615	39,8	364	7,7	335	7,0
Áncash	Santa	Nuevo Chimbote	47 884	42 752	89,3	19 505	45,6	23 247	54,4	2 935	6,1	2 197	4,6
Áncash	Sihuas	Sihuas	1 456	1 081	74,2	613	56,7	468	43,3	290	19,9	85	5,8
Áncash	Sihuas	Acobamba	387	317	81,9	89	28,1	228	71,9	2	0,5	68	17,6

Continúa ...

ANEXO N° 1.2
PERÚ: VIVIENDAS PARTICULARES CENSADAS CON OCUPANTES PRESENTES, POR CONDICIÓN DE TENENCIA, SEGÚN DISTRITO, 2017
(Cifras absolutas y porcentaje)

Departamento	Provincia	Distrito	Total de viviendas particulares	Propias 1/		Propias con título de Propiedad		Propias sin título de Propiedad		Alquiladas		Otro tipo 2/	
				Cifras absolutas	%	Cifras absolutas	%	Absolutas	%	Cifras absolutas	%	Cifras absolutas	%
Áncash	Sihuas	Alfonso Ugarte	163	134	82,2	24	17,9	110	82,1	10	6,1	19	11,7
Áncash	Sihuas	Cashapampa	812	723	89,0	232	32,1	491	67,9	7	0,9	82	10,1
Áncash	Sihuas	Chingalpo	260	229	88,1	62	27,1	167	72,9	8	3,1	23	8,8
Áncash	Sihuas	Huayllabamba	999	934	93,5	354	37,9	580	62,1	13	1,3	52	5,2
Áncash	Sihuas	Quiches	676	592	87,6	106	17,9	486	82,1	39	5,8	45	6,7
Áncash	Sihuas	Ragash	663	618	93,2	155	25,1	463	74,9	10	1,5	35	5,3
Áncash	Sihuas	San Juan	1 733	1 693	97,7	175	10,3	1 518	89,7	11	0,6	29	1,7
Áncash	Sihuas	Sicsibamba	482	442	91,7	207	46,8	235	53,2	9	1,9	31	6,4
Áncash	Yungay	Yungay	5 495	4 551	82,8	1 982	43,6	2 569	56,4	517	9,4	427	7,8
Áncash	Yungay	Cascapara	470	426	90,6	64	15,0	362	85,0	7	1,5	37	7,9
Áncash	Yungay	Mancos	1 976	1 705	86,3	697	40,9	1 008	59,1	95	4,8	176	8,9
Áncash	Yungay	Matacoto	372	291	78,2	124	42,6	167	57,4	7	1,9	74	19,9
Áncash	Yungay	Quillo	3 167	3 080	97,3	170	5,5	2 910	94,5	39	1,2	48	1,5
Áncash	Yungay	Ranrahirca	761	666	87,5	346	52,0	320	48,0	38	5,0	57	7,5
Áncash	Yungay	Shupluy	493	475	96,3	82	17,3	393	82,7	1	0,2	17	3,4
Áncash	Yungay	Yanama	1 544	1 401	90,7	554	39,5	847	60,5	39	2,5	104	6,7
Apurímac	Abancay	Abancay	19 446	9 925	51,0	6 334	63,8	3 591	36,2	7 572	38,9	1 949	10,0
Apurímac	Abancay	Chacoche	463	365	78,8	176	48,2	189	51,8	58	12,5	40	8,6
Apurímac	Abancay	Circa	804	732	91,0	33	4,5	699	95,5	32	4,0	40	5,0
Apurímac	Abancay	Curahuasi	4 681	4 006	85,6	1 358	33,9	2 648	66,1	469	10,0	206	4,4
Apurímac	Abancay	Huanipaca	1 079	919	85,2	271	29,5	648	70,5	88	8,2	72	6,7
Apurímac	Abancay	Lambrama	1 224	1 066	87,1	251	23,5	815	76,5	98	8,0	60	4,9
Apurímac	Abancay	Pichirhua	1 023	932	91,1	122	13,1	810	86,9	37	3,6	54	5,3
Apurímac	Abancay	San Pedro de Cachora	838	687	82,0	135	19,7	552	80,3	100	11,9	51	6,1
Apurímac	Abancay	Tamburco	3 080	1 708	55,5	1 211	70,9	497	29,1	1 064	34,5	308	10,0
Apurímac	Andahuaylas	Andahuaylas	11 068	7 351	66,4	4 026	54,8	3 325	45,2	3 046	27,5	671	6,1
Apurímac	Andahuaylas	Andarapa	1 762	1 560	88,5	122	7,8	1 438	92,2	59	3,3	143	8,1
Apurímac	Andahuaylas	Chiara	429	385	89,7	110	28,6	275	71,4	35	8,2	9	2,1
Apurímac	Andahuaylas	Huancarama	1 583	1 381	87,2	441	31,9	940	68,1	152	9,6	50	3,2
Apurímac	Andahuaylas	Huancaray	1 266	1 069	84,4	123	11,5	946	88,5	97	7,7	100	7,9
Apurímac	Andahuaylas	Huayana	256	223	87,1	70	31,4	153	68,6	19	7,4	14	5,5
Apurímac	Andahuaylas	Kishuara	1 777	1 625	91,4	222	13,7	1 403	86,3	77	4,3	75	4,2
Apurímac	Andahuaylas	Pacobamba	1 147	990	86,3	155	15,7	835	84,3	47	4,1	110	9,6
Apurímac	Andahuaylas	Pacucha	2 304	2 089	90,7	392	18,8	1 697	81,2	50	2,2	165	7,2
Apurímac	Andahuaylas	Pampachiri	714	625	87,5	89	14,2	536	85,8	49	6,9	40	5,6
Apurímac	Andahuaylas	Pomacocha	301	252	83,7	77	30,6	175	69,4	33	11,0	16	5,3
Apurímac	Andahuaylas	San Antonio de Cachi	1 019	929	91,2	99	10,7	830	89,3	50	4,9	40	3,9
Apurímac	Andahuaylas	San Jerónimo	5 216	4 255	81,6	1 659	39,0	2 596	61,0	705	13,5	256	4,9
Apurímac	Andahuaylas	San Miguel de Chaccrapa	502	471	93,8	104	22,1	367	77,9	26	5,2	5	1,0
Apurímac	Andahuaylas	Santa María de Chicmo	2 425	2 171	89,5	789	36,3	1 382	63,7	156	6,4	98	4,0
Apurímac	Andahuaylas	Talavera	5 055	4 008	79,3	1 928	48,1	2 080	51,9	774	15,3	273	5,4
Apurímac	Andahuaylas	Tumay Huaraca	651	608	93,4	64	10,5	544	89,5	20	3,1	23	3,5
Apurímac	Andahuaylas	Turpo	1 191	1 113	93,5	254	22,8	859	77,2	55	4,6	23	1,9
Apurímac	Andahuaylas	Kaquiabamba	586	537	91,6	187	34,8	350	65,2	23	3,9	26	4,4
Apurímac	Andahuaylas	José María Arguedas	1 102	1 005	91,2	398	39,6	607	60,4	69	6,3	28	2,5
Apurímac	Antabamba	Antabamba	994	731	73,5	345	47,2	386	52,8	128	12,9	135	13,6
Apurímac	Antabamba	El Oro	275	184	66,9	2	1,1	182	98,9	1	0,4	90	32,7
Apurímac	Antabamba	Huaquirca	492	386	78,5	153	39,6	233	60,4	60	12,2	46	9,3
Apurímac	Antabamba	Juan Espinoza Medrano	662	564	85,2	130	23,0	434	77,0	54	8,2	44	6,6
Apurímac	Antabamba	Oropesa	740	618	83,5	216	35,0	402	65,0	78	10,5	44	5,9
Apurímac	Antabamba	Pachaconas	385	315	81,8	114	36,2	201	63,8	42	10,9	28	7,3
Apurímac	Antabamba	Sabaino	423	374	88,4	27	7,2	347	92,8	32	7,6	17	4,0
Apurímac	Aymaraes	Chalhuanca	1 399	787	56,3	424	53,9	363	46,1	505	36,1	107	7,6
Apurímac	Aymaraes	Capaya	236	173	73,3	28	16,2	145	83,8	29	12,3	34	14,4
Apurímac	Aymaraes	Caraybamba	357	270	75,6	23	8,5	247	91,5	60	16,8	27	7,6
Apurímac	Aymaraes	Chapamarca	721	639	88,6	85	13,3	554	86,7	43	6,0	39	5,4
Apurímac	Aymaraes	Colcabamba	260	217	83,5	21	9,7	196	90,3	23	8,8	20	7,7
Apurímac	Aymaraes	Cotaruse	818	655	80,1	101	15,4	554	84,6	102	12,5	61	7,5
Apurímac	Aymaraes	Ihuayllo	195	176	90,3	2	1,1	174	98,9	0	0,0	19	9,7

Continúa ...

ANEXO N° 1.2
PERÚ: VIVIENDAS PARTICULARES CENSADAS CON OCUPANTES PRESENTES, POR CONDICIÓN DE TENENCIA, SEGÚN DISTRITO, 2017
(Cifras absolutas y porcentaje)

Departamento	Provincia	Distrito	Total de viviendas particulares	Propias 1/		Propias con título de Propiedad		Propias sin título de Propiedad		Alquiladas		Otro tipo 2/	
				Cifras absolutas	%	Cifras absolutas	%	Absolutas	%	Cifras absolutas	%	Cifras absolutas	%
Apurímac	Aymaraes	Justo Apu Sahuaraura	300	250	83,3	15	6,0	235	94,0	11	3,7	39	13,0
Apurímac	Aymaraes	Lucre	519	484	93,3	61	12,6	423	87,4	28	5,4	7	1,3
Apurímac	Aymaraes	Pocohuanca	416	343	82,5	8	2,3	335	97,7	31	7,5	42	10,1
Apurímac	Aymaraes	San Juan de Chacña	261	228	87,4	8	3,5	220	96,5	15	5,7	18	6,9
Apurímac	Aymaraes	Sañayca	409	354	86,6	92	26,0	262	74,0	30	7,3	25	6,1
Apurímac	Aymaraes	Soraya	272	227	83,5	126	55,5	101	44,5	7	2,6	38	14,0
Apurímac	Aymaraes	Tapairihua	727	661	90,9	209	31,6	452	68,4	24	3,3	42	5,8
Apurímac	Aymaraes	Tintay	832	771	92,7	389	50,5	382	49,5	30	3,6	31	3,7
Apurímac	Aymaraes	Toraya	514	455	88,5	74	16,3	381	83,7	29	5,6	30	5,8
Apurímac	Aymaraes	Yanaca	357	292	81,8	3	1,0	289	99,0	37	10,4	28	7,8
Apurímac	Cotabambas	Tambobamba	2 953	2 450	83,0	486	19,8	1 964	80,2	256	8,7	247	8,4
Apurímac	Cotabambas	Cotabambas	1 223	1 067	87,2	274	25,7	793	74,3	77	6,3	79	6,5
Apurímac	Cotabambas	Coyllurqui	2 111	1 909	90,4	205	10,7	1 704	89,3	133	6,3	69	3,3
Apurímac	Cotabambas	Haquira	3 161	2 882	91,2	601	20,9	2 281	79,1	183	5,8	96	3,0
Apurímac	Cotabambas	Mara	1 796	1 654	92,1	336	20,3	1 318	79,7	76	4,2	66	3,7
Apurímac	Cotabambas	Challhuahuacho	3 267	2 726	83,4	253	9,3	2 473	90,7	459	14,0	82	2,5
Apurímac	Chincheros	Chincheros	1 528	1 235	80,8	449	36,4	786	63,6	199	13,0	94	6,2
Apurímac	Chincheros	Anco_Huallo	3 010	2 443	81,2	1 186	48,5	1 257	51,5	378	12,6	189	6,3
Apurímac	Chincheros	Cocharcas	578	546	94,5	228	41,8	318	58,2	16	2,8	16	2,8
Apurímac	Chincheros	Huaccana	2 004	1 714	85,5	657	38,3	1 057	61,7	224	11,2	66	3,3
Apurímac	Chincheros	Ocobamba	2 092	1 874	89,6	872	46,5	1 002	53,5	162	7,7	56	2,7
Apurímac	Chincheros	Ongoy	734	643	87,6	169	26,3	474	73,7	67	9,1	24	3,3
Apurímac	Chincheros	Uranmarca	831	712	85,7	110	15,4	602	84,6	68	8,2	51	6,1
Apurímac	Chincheros	Ranracancha	1 122	1 056	94,1	472	44,7	584	55,3	45	4,0	21	1,9
Apurímac	Chincheros	Rocchacc	762	712	93,4	260	36,5	452	63,5	37	4,9	13	1,7
Apurímac	Chincheros	El Porvenir	510	478	93,7	250	52,3	228	47,7	21	4,1	11	2,2
Apurímac	Chincheros	Los Chankas	301	275	91,4	30	10,9	245	89,1	21	7,0	5	1,7
Apurímac	Graú	Chuquibambilla	1 429	971	67,9	267	27,5	704	72,5	249	17,4	209	14,6
Apurímac	Graú	Curpahuasi	706	596	84,4	15	2,5	581	97,5	46	6,5	64	9,1
Apurímac	Graú	Gamarra	975	946	97,0	8	0,8	938	99,2	23	2,4	6	0,6
Apurímac	Graú	Huayllati	448	407	90,8	14	3,4	393	96,6	16	3,6	25	5,6
Apurímac	Graú	Mamara	333	273	82,0	23	8,4	250	91,6	39	11,7	21	6,3
Apurímac	Graú	Micaela Bastidas	307	267	87,0	6	2,2	261	97,8	25	8,1	15	4,9
Apurímac	Graú	Pataypampa	274	261	95,3	30	11,5	231	88,5	10	3,6	3	1,1
Apurímac	Graú	Progreso	877	753	85,9	9	1,2	744	98,8	88	10,0	36	4,1
Apurímac	Graú	San Antonio	125	91	72,8	2	2,2	89	97,8	17	13,6	17	13,6
Apurímac	Graú	Santa Rosa	234	217	92,7	0	0,0	217	100,0	7	3,0	10	4,3
Apurímac	Graú	Turpay	261	219	83,9	126	57,5	93	42,5	25	9,6	17	6,5
Apurímac	Graú	Vilcabamba	409	297	72,6	142	47,8	155	52,2	89	21,8	23	5,6
Apurímac	Graú	Virundo	243	213	87,7	1	0,5	212	99,5	22	9,1	8	3,3
Apurímac	Graú	Curasco	388	349	89,9	5	1,4	344	98,6	16	4,1	23	5,9
Arequipa	Arequipa	Arequipa	14 253	9 025	63,3	7 838	86,8	1 187	13,2	4 010	28,1	1 218	8,5
Arequipa	Arequipa	Alto Selva Alegre	21 721	17 352	79,9	12 584	72,5	4 768	27,5	2 601	12,0	1 768	8,1
Arequipa	Arequipa	Cayma	24 581	19 121	77,8	12 776	66,8	6 345	33,2	3 554	14,5	1 906	7,8
Arequipa	Arequipa	Cerro Colorado	58 152	46 407	79,8	23 667	51,0	22 740	49,0	7 204	12,4	4 541	7,8
Arequipa	Arequipa	Characato	3 828	3 176	83,0	1 212	38,2	1 964	61,8	341	8,9	311	8,1
Arequipa	Arequipa	Chiguata	984	783	79,6	450	57,5	333	42,5	90	9,1	111	11,3
Arequipa	Arequipa	Jacobo Hunter	11 278	8 767	77,7	6 944	79,2	1 823	20,8	1 217	10,8	1 294	11,5
Arequipa	Arequipa	La Joya	11 278	9 410	83,4	3 655	38,8	5 755	61,2	1 209	10,7	659	5,8
Arequipa	Arequipa	Mariano Melgar	15 915	12 303	77,3	7 364	59,9	4 939	40,1	1 891	11,9	1 721	10,8
Arequipa	Arequipa	Miraflores	15 041	10 534	70,0	7 762	73,7	2 772	26,3	3 023	20,1	1 484	9,9
Arequipa	Arequipa	Mollebaya	1 952	1 742	89,2	198	11,4	1 544	88,6	120	6,1	90	4,6
Arequipa	Arequipa	Paucarpata	29 805	23 357	78,4	18 042	77,2	5 315	22,8	3 301	11,1	3 147	10,6
Arequipa	Arequipa	Pocsi	200	156	78,0	109	69,9	47	30,1	5	2,5	39	19,5
Arequipa	Arequipa	Polobaya	329	282	85,7	130	46,1	152	53,9	16	4,9	31	9,4
Arequipa	Arequipa	Quequeña	2 431	2 288	94,1	104	4,5	2 184	95,5	40	1,6	103	4,2
Arequipa	Arequipa	Sabandia	1 100	930	84,5	676	72,7	254	27,3	82	7,5	88	8,0
Arequipa	Arequipa	Sachaca	6 227	5 009	80,4	3 810	76,1	1 199	23,9	795	12,8	423	6,8
Arequipa	Arequipa	San Juan de Sigvas	210	152	72,4	52	34,2	100	65,8	28	13,3	30	14,3

Continúa ...

ANEXO N° 1.2
PERÚ: VIVIENDAS PARTICULARES CENSADAS CON OCUPANTES PRESENTES, POR CONDICIÓN DE TENENCIA, SEGÚN DISTRITO, 2017
(Cifras absolutas y porcentaje)

Departamento	Provincia	Distrito	Total de viviendas particulares	Propias 1/		Propias con título de Propiedad		Propias sin título de Propiedad		Alquiladas		Otro tipo 2/	
				Cifras absolutas	%	Cifras absolutas	%	Absolutas	%	Cifras absolutas	%	Cifras absolutas	%
Arequipa	Arequipa	San Juan de Tarucani	521	479	91,9	153	31,9	326	68,1	13	2,5	29	5,6
Arequipa	Arequipa	Santa Isabel de Sigwas	247	209	84,6	42	20,1	167	79,9	13	5,3	25	10,1
Arequipa	Arequipa	Santa Rita de Sigwas	1 631	1 239	76,0	548	44,2	691	55,8	333	20,4	59	3,6
Arequipa	Arequipa	Socabaya	17 613	13 685	77,7	9 926	72,5	3 759	27,5	2 231	12,7	1 697	9,6
Arequipa	Arequipa	Tiabaya	3 760	2 980	79,3	2 128	71,4	852	28,6	385	10,2	395	10,5
Arequipa	Arequipa	Uchumayo	3 942	3 324	84,3	1 420	42,7	1 904	57,3	316	8,0	302	7,7
Arequipa	Arequipa	Vitor	1 596	1 383	86,7	429	31,0	954	69,0	108	6,8	105	6,6
Arequipa	Arequipa	Yanahuara	7 205	4 984	69,2	4 383	87,9	601	12,1	1 738	24,1	483	6,7
Arequipa	Arequipa	Yarabamba	549	471	85,8	149	31,6	322	68,4	40	7,3	38	6,9
Arequipa	Arequipa	Yura	12 484	11 005	88,2	4 472	40,6	6 533	59,4	669	5,4	810	6,5
Arequipa	Arequipa	José Luis Bustamante Y Rivero	20 754	14 037	67,6	11 969	85,3	2 068	14,7	4 779	23,0	1 938	9,3
Arequipa	Camaná	Camaná	3 692	2 598	70,4	1 927	74,2	671	25,8	758	20,5	336	9,1
Arequipa	Camaná	José María Quimper	1 393	1 192	85,6	827	69,4	365	30,6	88	6,3	113	8,1
Arequipa	Camaná	Mariano Nicolás Valcárcel	2 549	1 097	43,0	177	16,1	920	83,9	1 373	53,9	79	3,1
Arequipa	Camaná	Mariscal Cáceres	1 775	1 604	90,4	1 067	66,5	537	33,5	96	5,4	75	4,2
Arequipa	Camaná	Nicolás de Pierola	2 255	1 940	86,0	1 165	60,1	775	39,9	173	7,7	142	6,3
Arequipa	Camaná	Ocoña	1 344	1 116	83,0	489	43,8	627	56,2	126	9,4	102	7,6
Arequipa	Camaná	Quilca	313	252	80,5	70	27,8	182	72,2	20	6,4	41	13,1
Arequipa	Camaná	Samuel Pastor	4 755	3 955	83,2	2 389	60,4	1 566	39,6	451	9,5	349	7,3
Arequipa	Caravelí	Caravelí	1 098	802	73,0	476	59,4	326	40,6	227	20,7	69	6,3
Arequipa	Caravelí	Acarí	1 455	1 119	76,9	514	45,9	605	54,1	174	12,0	162	11,1
Arequipa	Caravelí	Atico	1 451	1 215	83,7	468	38,5	747	61,5	155	10,7	81	5,6
Arequipa	Caravelí	Atiquipa	157	130	82,8	64	49,2	66	50,8	14	8,9	13	8,3
Arequipa	Caravelí	Bella Unión	936	827	88,4	518	62,6	309	37,4	34	3,6	75	8,0
Arequipa	Caravelí	Cahuacho	206	170	82,5	127	74,7	43	25,3	17	8,3	19	9,2
Arequipa	Caravelí	Chala	2 559	2 102	82,1	778	37,0	1 324	63,0	344	13,4	113	4,4
Arequipa	Caravelí	Chaparra	950	776	81,7	204	26,3	572	73,7	124	13,1	50	5,3
Arequipa	Caravelí	Huanuhuanu	806	636	78,9	151	23,7	485	76,3	140	17,4	30	3,7
Arequipa	Caravelí	Jaqui	508	422	83,1	205	48,6	217	51,4	45	8,9	41	8,1
Arequipa	Caravelí	Lomas	457	336	73,5	113	33,6	223	66,4	67	14,7	54	11,8
Arequipa	Caravelí	Quicacha	610	491	80,5	194	39,5	297	60,5	92	15,1	27	4,4
Arequipa	Caravelí	Yauca	615	466	75,8	213	45,7	253	54,3	90	14,6	59	9,6
Arequipa	Castilla	Aplao	2 649	2 091	78,9	1 287	61,5	804	38,5	329	12,4	229	8,6
Arequipa	Castilla	Andagua	333	272	81,7	188	69,1	84	30,9	37	11,1	24	7,2
Arequipa	Castilla	Ayo	112	71	63,4	48	67,6	23	32,4	13	11,6	28	25,0
Arequipa	Castilla	Chachas	492	382	77,6	169	44,2	213	55,8	57	11,6	53	10,8
Arequipa	Castilla	Chilcaymarca	269	227	84,4	97	42,7	130	57,3	22	8,2	20	7,4
Arequipa	Castilla	Choco	297	254	85,5	89	35,0	165	65,0	20	6,7	23	7,7
Arequipa	Castilla	Huancarqui	506	402	79,4	250	62,2	152	37,8	43	8,5	61	12,1
Arequipa	Castilla	Machaguay	217	146	67,3	85	58,2	61	41,8	30	13,8	41	18,9
Arequipa	Castilla	Orcopampa	1 978	1 206	61,0	504	41,8	702	58,2	483	24,4	289	14,6
Arequipa	Castilla	Pampacolca	702	532	75,8	359	67,5	173	32,5	111	15,8	59	8,4
Arequipa	Castilla	Tipan	173	129	74,6	74	57,4	55	42,6	29	16,8	15	8,7
Arequipa	Castilla	Urion	74	56	75,7	28	50,0	28	50,0	7	9,5	11	14,9
Arequipa	Castilla	Uracá	1 777	1 392	78,3	724	52,0	668	48,0	221	12,4	164	9,2
Arequipa	Castilla	Viraco	515	385	74,8	264	68,6	121	31,4	92	17,9	38	7,4
Arequipa	Caylloma	Chivay	1 615	1 146	71,0	788	68,8	358	31,2	344	21,3	125	7,7
Arequipa	Caylloma	Achoma	352	288	81,8	224	77,8	64	22,2	25	7,1	39	11,1
Arequipa	Caylloma	Cabanaconde	728	533	73,2	364	68,3	169	31,7	124	17,0	71	9,8
Arequipa	Caylloma	Callalli	614	407	66,3	233	57,2	174	42,8	80	13,0	127	20,7
Arequipa	Caylloma	Caylloma	777	537	69,1	296	55,1	241	44,9	96	12,4	144	18,5
Arequipa	Caylloma	Coporaque	366	320	87,4	124	38,8	196	61,3	23	6,3	23	6,3
Arequipa	Caylloma	Huambo	298	237	79,5	99	41,8	138	58,2	37	12,4	24	8,1
Arequipa	Caylloma	Huanca	400	308	77,0	171	55,5	137	44,5	29	7,3	63	15,8
Arequipa	Caylloma	Ichupampa	223	192	86,1	154	80,2	38	19,8	9	4,0	22	9,9
Arequipa	Caylloma	Lari	327	270	82,6	200	74,1	70	25,9	20	6,1	37	11,3
Arequipa	Caylloma	Lluta	334	234	70,1	72	30,8	162	69,2	54	16,2	46	13,8
Arequipa	Caylloma	Maca	296	258	87,2	57	22,1	201	77,9	13	4,4	25	8,4
Arequipa	Caylloma	Madrigal	265	236	89,1	186	78,8	50	21,2	17	6,4	12	4,5

Continúa ...

ANEXO N° I.2
PERÚ: VIVIENDAS PARTICULARES CENSADAS CON OCUPANTES PRESENTES, POR CONDICIÓN DE TENENCIA, SEGÚN DISTRITO, 2017
 (Cifras absolutas y porcentaje)

Departamento	Provincia	Distrito	Total de viviendas particulares	Propias 1/		Propias con título de Propiedad		Propias sin título de Propiedad		Alquiladas		Otro tipo 2/	
				Cifras absolutas	%	Cifras absolutas	%	Absolutas	%	Cifras absolutas	%	Cifras absolutas	%
Arequipa	Caylloma	San Antonio de Chuca	328	248	75,6	53	21,4	195	78,6	25	7,6	55	16,8
Arequipa	Caylloma	Sibayo	247	204	82,6	100	49,0	104	51,0	32	13,0	11	4,5
Arequipa	Caylloma	Tapay	200	176	88,0	80	45,5	96	54,5	4	2,0	20	10,0
Arequipa	Caylloma	Tisco	607	502	82,7	113	22,5	389	77,5	51	8,4	54	8,9
Arequipa	Caylloma	Tuti	253	196	77,5	130	66,3	66	33,7	25	9,9	32	12,6
Arequipa	Caylloma	Yanque	690	541	78,4	298	55,1	243	44,9	81	11,7	68	9,9
Arequipa	Caylloma	Majes	18 392	13 153	71,5	3 047	23,2	10 106	76,8	3 168	17,2	2 071	11,3
Arequipa	Condesuyos	Chuquibamba	1 003	769	76,7	450	58,5	319	41,5	153	15,3	81	8,1
Arequipa	Condesuyos	Andaray	163	130	79,8	47	36,2	83	63,8	17	10,4	16	9,8
Arequipa	Condesuyos	Cayarani	731	667	91,2	144	21,6	523	78,4	36	4,9	28	3,8
Arequipa	Condesuyos	Chichas	231	171	74,0	38	22,2	133	77,8	38	16,5	22	9,5
Arequipa	Condesuyos	Iray	214	168	78,5	94	56,0	74	44,0	21	9,8	25	11,7
Arequipa	Condesuyos	Río Grande	998	431	43,2	198	45,9	233	54,1	171	17,1	396	39,7
Arequipa	Condesuyos	Salamanca	211	168	79,6	88	52,4	80	47,6	19	9,0	24	11,4
Arequipa	Condesuyos	Yanaquihua	1 307	1 037	79,3	147	14,2	890	85,8	188	14,4	82	6,3
Arequipa	Islay	Mollendo	6 706	5 067	75,6	3 804	75,1	1 263	24,9	1 050	15,7	589	8,8
Arequipa	Islay	Cocachacra	2 690	2 255	83,8	1 418	62,9	837	37,1	287	10,7	148	5,5
Arequipa	Islay	Dean Valdivia	2 065	1 710	82,8	1 364	79,8	346	20,2	213	10,3	142	6,9
Arequipa	Islay	Islay	1 461	1 208	82,7	752	62,3	456	37,7	154	10,5	99	6,8
Arequipa	Islay	Mejía	289	176	60,9	117	66,5	59	33,5	34	11,8	79	27,3
Arequipa	Islay	Punta de Bombón	2 200	1 846	83,9	1 078	58,4	768	41,6	219	10,0	135	6,1
Arequipa	La Unión	Cotahuasi	935	609	65,1	339	55,7	270	44,3	235	25,1	91	9,7
Arequipa	La Unión	Alca	571	444	77,8	240	54,1	204	45,9	61	10,7	66	11,6
Arequipa	La Unión	Charcana	180	126	70,0	79	62,7	47	37,3	28	15,6	26	14,4
Arequipa	La Unión	Huaynacotas	615	469	76,3	241	51,4	228	48,6	59	9,6	87	14,1
Arequipa	La Unión	Pampamarca	400	332	83,0	118	35,5	214	64,5	28	7,0	40	10,0
Arequipa	La Unión	Puyca	759	637	83,9	275	43,2	362	56,8	37	4,9	85	11,2
Arequipa	La Unión	Quechualla	115	101	87,8	2	2,0	99	98,0	3	2,6	11	9,6
Arequipa	La Unión	Sayla	112	77	68,8	49	63,6	28	36,4	17	15,2	18	16,1
Arequipa	La Unión	Tauría	100	67	67,0	44	65,7	23	34,3	18	18,0	15	15,0
Arequipa	La Unión	Tomepampa	218	109	50,0	60	55,0	49	45,0	25	11,5	84	38,5
Arequipa	La Unión	Toro	237	188	79,3	104	55,3	84	44,7	19	8,0	30	12,7
Ayacucho	Huamanga	Ayacucho	23 260	16 769	72,1	10 183	60,7	6 586	39,3	4 654	20,0	1 837	7,9
Ayacucho	Huamanga	Acocro	2 226	2 008	90,2	397	19,8	1 611	80,2	112	5,0	106	4,8
Ayacucho	Huamanga	Acos Vínchos	1 324	1 066	80,5	395	37,1	671	62,9	51	3,9	207	15,6
Ayacucho	Huamanga	Carmen Alto	6 807	5 271	77,4	2 909	55,2	2 362	44,8	962	14,1	574	8,4
Ayacucho	Huamanga	Chiara	1 898	1 760	92,7	353	20,1	1 407	79,9	85	4,5	53	2,8
Ayacucho	Huamanga	Ocos	1 754	1 591	90,7	171	10,7	1 420	89,3	90	5,1	73	4,2
Ayacucho	Huamanga	Pacaycasa	825	619	75,0	182	29,4	437	70,6	83	10,1	123	14,9
Ayacucho	Huamanga	Quinua	1 517	1 253	82,6	592	47,2	661	52,8	137	9,0	127	8,4
Ayacucho	Huamanga	San José de Ticllas	526	440	83,7	56	12,7	384	87,3	21	4,0	65	12,4
Ayacucho	Huamanga	San Juan Bautista	11 007	7 836	71,2	4 727	60,3	3 109	39,7	2 097	19,1	1 074	9,8
Ayacucho	Huamanga	Santiago de Pischa	672	596	88,7	110	18,5	486	81,5	48	7,1	28	4,2
Ayacucho	Huamanga	Socos	1 763	1 633	92,6	871	53,3	762	46,7	38	2,2	92	5,2
Ayacucho	Huamanga	Tambillo	1 357	1 229	90,6	467	38,0	762	62,0	60	4,4	68	5,0
Ayacucho	Huamanga	Vínchos	4 117	3 835	93,2	321	8,4	3 514	91,6	88	2,1	194	4,7
Ayacucho	Huamanga	Jesús Nazareno	4 428	2 960	66,8	1 750	59,1	1 210	40,9	1 045	23,6	423	9,6
Ayacucho	Huamanga	Andrés Avelino Cáceres Dorregaray	6 290	4 483	71,3	1 984	44,3	2 499	55,7	1 327	21,1	480	7,6
Ayacucho	Cangallo	Cangallo	1 833	1 558	85,0	635	40,8	923	59,2	186	10,1	89	4,9
Ayacucho	Cangallo	Chuschi	2 733	2 495	91,3	672	26,9	1 823	73,1	99	3,6	139	5,1
Ayacucho	Cangallo	Los Morochucos	2 509	2 262	90,2	542	24,0	1 720	76,0	121	4,8	126	5,0
Ayacucho	Cangallo	María Parado de Bellido	708	661	93,4	108	16,3	553	83,7	27	3,8	20	2,8
Ayacucho	Cangallo	Paras	1 294	1 196	92,4	316	26,4	880	73,6	66	5,1	32	2,5
Ayacucho	Cangallo	Totos	1 200	1 124	93,7	502	44,7	622	55,3	42	3,5	34	2,8
Ayacucho	Huanca Sancos	Sancos	1 002	705	70,4	449	63,7	256	36,3	168	16,8	129	12,9
Ayacucho	Huanca Sancos	Carapo	684	578	84,5	382	66,1	196	33,9	40	5,8	66	9,6
Ayacucho	Huanca Sancos	Sacsamarca	500	399	79,8	206	51,6	193	48,4	50	10,0	51	10,2
Ayacucho	Huanca Sancos	Santiago de Lucanamarca	718	635	88,4	284	44,7	351	55,3	56	7,8	27	3,8
Ayacucho	Huanta	Huanta	9 967	7 111	71,3	4 075	57,3	3 036	42,7	1 995	20,0	861	8,6

Continúa ...

ANEXO N° 1.2
PERÚ: VIVIENDAS PARTICULARES CENSADAS CON OCUPANTES PRESENTES, POR CONDICIÓN DE TENENCIA, SEGÚN DISTRITO, 2017
(Cifras absolutas y porcentaje)

Departamento	Provincia	Distrito	Total de viviendas particulares	Propias 1/		Propias con título de Propiedad		Propias sin título de Propiedad		Alquiladas		Otro tipo 2/	
				Cifras absolutas	%	Cifras absolutas	%	Absolutas	%	Cifras absolutas	%	Cifras absolutas	%
Ayacucho	Huanta	Ayahuanco	421	389	92,4	251	64,5	138	35,5	15	3,6	17	4,0
Ayacucho	Huanta	Huamanguilla	1 289	1 153	89,4	733	63,6	420	36,4	65	5,0	71	5,5
Ayacucho	Huanta	Iguain	883	758	85,8	266	35,1	492	64,9	60	6,8	65	7,4
Ayacucho	Huanta	Luricocha	1 762	1 513	85,9	579	38,3	934	61,7	164	9,3	85	4,8
Ayacucho	Huanta	Santillana	1 110	984	88,6	379	38,5	605	61,5	83	7,5	43	3,9
Ayacucho	Huanta	Sivia	3 199	2 560	80,0	516	20,2	2 044	79,8	503	15,7	136	4,3
Ayacucho	Huanta	Llochegua	2 894	2 222	76,8	564	25,4	1 658	74,6	610	21,1	62	2,1
Ayacucho	Huanta	Canayre	1 041	830	79,7	136	16,4	694	83,6	188	18,1	23	2,2
Ayacucho	Huanta	Uchuraccay	1 053	1 007	95,6	91	9,0	916	91,0	27	2,6	19	1,8
Ayacucho	Huanta	Pucacolpa	708	667	94,2	220	33,0	447	67,0	34	4,8	7	1,0
Ayacucho	Huanta	Chaca	628	610	97,1	280	45,9	330	54,1	4	0,6	14	2,2
Ayacucho	La Mar	San Miguel	2 914	2 489	85,4	1 168	46,9	1 321	53,1	325	11,2	100	3,4
Ayacucho	La Mar	Anco	2 266	2 017	89,0	772	38,3	1 245	61,7	218	9,6	31	1,4
Ayacucho	La Mar	Ayna	2 535	1 881	74,2	429	22,8	1 452	77,2	530	20,9	124	4,9
Ayacucho	La Mar	Chilcas	620	585	94,4	263	45,0	322	55,0	24	3,9	11	1,8
Ayacucho	La Mar	Chungui	1 154	1 058	91,7	57	5,4	1 001	94,6	78	6,8	18	1,6
Ayacucho	La Mar	Luis Carranza	453	424	93,6	175	41,3	249	58,7	19	4,2	10	2,2
Ayacucho	La Mar	Santa Rosa	3 322	2 424	73,0	901	37,2	1 523	62,8	794	23,9	104	3,1
Ayacucho	La Mar	Tambo	3 047	2 449	80,4	1 366	55,8	1 083	44,2	474	15,6	124	4,1
Ayacucho	La Mar	Samugari	2 749	1 978	72,0	593	30,0	1 385	70,0	648	23,6	123	4,5
Ayacucho	La Mar	Anchihuay	1 129	986	87,3	301	30,5	685	69,5	100	8,9	43	3,8
Ayacucho	La Mar	Oronccoy	353	322	91,2	0	0,0	322	100,0	16	4,5	15	4,2
Ayacucho	Lucanas	Puquio	3 852	2 639	68,5	1 704	64,6	935	35,4	894	23,2	319	8,3
Ayacucho	Lucanas	Aucara	1 597	1 275	79,8	805	63,1	470	36,9	138	8,6	184	11,5
Ayacucho	Lucanas	Cabana	727	613	84,3	474	77,3	139	22,7	66	9,1	48	6,6
Ayacucho	Lucanas	Carmen Salcedo	599	450	75,1	354	78,7	96	21,3	111	18,5	38	6,3
Ayacucho	Lucanas	Chaviña	633	468	73,9	194	41,5	274	58,5	114	18,0	51	8,1
Ayacucho	Lucanas	Chipao	982	839	85,4	381	45,4	458	54,6	89	9,1	54	5,5
Ayacucho	Lucanas	Huac-Huas	580	455	78,4	198	43,5	257	56,5	88	15,2	37	6,4
Ayacucho	Lucanas	Laramate	575	459	79,8	211	46,0	248	54,0	82	14,3	34	5,9
Ayacucho	Lucanas	Leoncio Prado	460	415	90,2	257	61,9	158	38,1	26	5,7	19	4,1
Ayacucho	Lucanas	Llauta	323	258	79,9	110	42,6	148	57,4	32	9,9	33	10,2
Ayacucho	Lucanas	Lucanas	875	639	73,0	312	48,8	327	51,2	154	17,6	82	9,4
Ayacucho	Lucanas	Ocaña	850	698	82,1	195	27,9	503	72,1	83	9,8	69	8,1
Ayacucho	Lucanas	Otoca	641	451	70,4	1	0,2	450	99,8	105	16,4	85	13,3
Ayacucho	Lucanas	Saisa	186	143	76,9	36	25,2	107	74,8	18	9,7	25	13,4
Ayacucho	Lucanas	San Cristóbal	471	409	86,8	286	69,9	123	30,1	41	8,7	21	4,5
Ayacucho	Lucanas	San Juan	424	221	52,1	102	46,2	119	53,8	127	30,0	76	17,9
Ayacucho	Lucanas	San Pedro	809	743	91,8	380	51,1	363	48,9	39	4,8	27	3,3
Ayacucho	Lucanas	San Pedro de Palco	356	295	82,9	156	52,9	139	47,1	42	11,8	19	5,3
Ayacucho	Lucanas	Sancoos	1 591	1 352	85,0	214	15,8	1 138	84,2	158	9,9	81	5,1
Ayacucho	Lucanas	Santa Ana de Huaycahuacho	385	347	90,1	269	77,5	78	22,5	20	5,2	18	4,7
Ayacucho	Lucanas	Santa Lucia	409	339	82,9	181	53,4	158	46,6	56	13,7	14	3,4
Ayacucho	Parinacochas	Coracora	3 456	2 533	73,3	1 280	50,5	1 253	49,5	704	20,4	219	6,3
Ayacucho	Parinacochas	Chumpi	724	569	78,6	254	44,6	315	55,4	74	10,2	81	11,2
Ayacucho	Parinacochas	Coronel Castañeda	239	211	88,3	89	42,2	122	57,8	21	8,8	7	2,9
Ayacucho	Parinacochas	Pacapausa	249	175	70,3	52	29,7	123	70,3	40	16,1	34	13,7
Ayacucho	Parinacochas	Pullo	1 737	1 385	79,7	879	63,5	506	36,5	280	16,1	72	4,1
Ayacucho	Parinacochas	Puyusca	732	581	79,4	360	62,0	221	38,0	83	11,3	68	9,3
Ayacucho	Parinacochas	San Francisco de Ravacayco	190	142	74,7	44	31,0	98	69,0	22	11,6	26	13,7
Ayacucho	Parinacochas	Upahuacho	445	380	85,4	168	44,2	212	55,8	19	4,3	46	10,3
Ayacucho	Páucar del Sara Sara	Pausa	1 010	689	68,2	373	54,1	316	45,9	218	21,6	103	10,2
Ayacucho	Páucar del Sara Sara	Colta	154	104	67,5	55	52,9	49	47,1	29	18,8	21	13,6
Ayacucho	Páucar del Sara Sara	Corculla	169	109	64,5	51	46,8	58	53,2	27	16,0	33	19,5
Ayacucho	Páucar del Sara Sara	Lampa	671	577	86,0	358	62,0	219	38,0	47	7,0	47	7,0
Ayacucho	Páucar del Sara Sara	Marcabamba	229	161	70,3	104	64,6	57	35,4	44	19,2	24	10,5
Ayacucho	Páucar del Sara Sara	Oyolo	303	225	74,3	79	35,1	146	64,9	63	20,8	15	5,0
Ayacucho	Páucar del Sara Sara	Pararca	160	124	77,5	67	54,0	57	46,0	11	6,9	25	15,6
Ayacucho	Páucar del Sara Sara	San Javier de Alpabamba	127	100	78,7	48	48,0	52	52,0	8	6,3	19	15,0

Continúa ...

ANEXO N° 1.2
PERÚ: VIVIENDAS PARTICULARES CENSADAS CON OCUPANTES PRESENTES, POR CONDICIÓN DE TENENCIA, SEGÚN DISTRITO, 2017
(Cifras absolutas y porcentaje)

Departamento	Provincia	Distrito	Total de viviendas particulares	Propias 1/		Propias con título de Propiedad		Propias sin título de Propiedad		Alquiladas		Otro tipo 2/	
				Cifras absolutas	%	Cifras absolutas	%	Absolutas	%	Cifras absolutas	%	Cifras absolutas	%
Ayacucho	Páucar del Sara Sara	San José de Ushua	83	42	50,6	22	52,4	20	47,6	15	18,1	26	31,3
Ayacucho	Páucar del Sara Sara	Sara Sara	202	165	81,7	88	53,3	77	46,7	19	9,4	18	8,9
Ayacucho	Sucre	Querobamba	807	594	73,6	337	56,7	257	43,3	170	21,1	43	5,3
Ayacucho	Sucre	Belén	136	108	79,4	69	63,9	39	36,1	19	14,0	9	6,6
Ayacucho	Sucre	Chalcos	176	139	79,0	36	25,9	103	74,1	22	12,5	15	8,5
Ayacucho	Sucre	Chilcayoc	188	151	80,3	46	30,5	105	69,5	27	14,4	10	5,3
Ayacucho	Sucre	Huacaña	152	127	83,6	62	48,8	65	51,2	18	11,8	7	4,6
Ayacucho	Sucre	Morcolla	412	344	83,5	194	56,4	150	43,6	25	6,1	43	10,4
Ayacucho	Sucre	Paico	237	182	76,8	116	63,7	66	36,3	34	14,3	21	8,9
Ayacucho	Sucre	San Pedro de Larcay	276	244	88,4	64	26,2	180	73,8	21	7,6	11	4,0
Ayacucho	Sucre	San Salvador de Quije	379	336	88,7	53	15,8	283	84,2	32	8,4	11	2,9
Ayacucho	Sucre	Santiago de Paucaray	243	198	81,5	134	67,7	64	32,3	27	11,1	18	7,4
Ayacucho	Sucre	Soras	343	267	77,8	139	52,1	128	47,9	44	12,8	32	9,3
Ayacucho	Víctor Fajardo	Huancapi	635	457	72,0	266	58,2	191	41,8	100	15,7	78	12,3
Ayacucho	Víctor Fajardo	Alcamenca	608	567	93,3	235	41,4	332	58,6	15	2,5	26	4,3
Ayacucho	Víctor Fajardo	Apongo	318	234	73,6	10	4,3	224	95,7	35	11,0	49	15,4
Ayacucho	Víctor Fajardo	Asquipata	229	207	90,4	122	58,9	85	41,1	4	1,7	18	7,9
Ayacucho	Víctor Fajardo	Canaria	1 245	960	77,1	546	56,9	414	43,1	198	15,9	87	7,0
Ayacucho	Víctor Fajardo	Cayara	519	475	91,5	218	45,9	257	54,1	25	4,8	19	3,7
Ayacucho	Víctor Fajardo	Colca	377	315	83,6	142	45,1	173	54,9	18	4,8	44	11,7
Ayacucho	Víctor Fajardo	Huamantiquia	365	319	87,4	151	47,3	168	52,7	18	4,9	28	7,7
Ayacucho	Víctor Fajardo	Huancaraylla	478	411	86,0	215	52,3	196	47,7	18	3,8	49	10,3
Ayacucho	Víctor Fajardo	Huaya	820	583	71,1	399	68,4	184	31,6	50	6,1	187	22,8
Ayacucho	Víctor Fajardo	Sarhua	772	691	89,5	379	54,8	312	45,2	34	4,4	47	6,1
Ayacucho	Víctor Fajardo	Vilcanchos	846	753	89,0	221	29,3	532	70,7	45	5,3	48	5,7
Ayacucho	Vilcas Huamán	Vilcas Huaman	2 169	1 845	85,1	511	27,7	1 334	72,3	203	9,4	121	5,6
Ayacucho	Vilcas Huamán	Accomarca	397	338	85,1	144	42,6	194	57,4	27	6,8	32	8,1
Ayacucho	Vilcas Huamán	Carhuanca	347	298	85,9	78	26,2	220	73,8	20	5,8	29	8,4
Ayacucho	Vilcas Huamán	Concepción	573	491	85,7	65	13,2	426	86,8	32	5,6	50	8,7
Ayacucho	Vilcas Huamán	Huambalpa	604	563	93,2	163	29,0	400	71,0	28	4,6	13	2,2
Ayacucho	Vilcas Huamán	Independencia	421	398	94,5	235	59,0	163	41,0	17	4,0	6	1,4
Ayacucho	Vilcas Huamán	Saurama	386	368	95,3	69	18,8	299	81,3	11	2,8	7	1,8
Ayacucho	Vilcas Huamán	Vischongo	1 232	1 114	90,4	464	41,7	650	58,3	89	7,2	29	2,4
Cajamarca	Cajamarca	Cajamarca	51 111	34 485	67,5	23 301	67,6	11 184	32,4	12 719	24,9	3 907	7,6
Cajamarca	Cajamarca	Asunción	2 377	2 161	90,9	509	23,6	1 652	76,4	89	3,7	127	5,3
Cajamarca	Cajamarca	Chetilla	1 023	892	87,2	473	53,0	419	47,0	20	2,0	111	10,9
Cajamarca	Cajamarca	Cospan	1 839	1 745	94,9	23	1,3	1 722	98,7	34	1,8	60	3,3
Cajamarca	Cajamarca	Encañada	5 947	5 301	89,1	1 913	36,1	3 388	63,9	203	3,4	443	7,4
Cajamarca	Cajamarca	Jesús	4 067	3 405	83,7	1 837	54,0	1 568	46,0	285	7,0	377	9,3
Cajamarca	Cajamarca	Llacanora	1 637	1 352	82,6	732	54,1	620	45,9	60	3,7	225	13,7
Cajamarca	Cajamarca	Los Baños del Inca	11 922	9 602	80,5	5 143	53,6	4 459	46,4	1 287	10,8	1 033	8,7
Cajamarca	Cajamarca	Magdalena	2 393	2 049	85,6	700	34,2	1 349	65,8	173	7,2	171	7,1
Cajamarca	Cajamarca	Matara	1 204	991	82,3	456	46,0	535	54,0	99	8,2	114	9,5
Cajamarca	Cajamarca	Namora	2 731	2 352	86,1	590	25,1	1 762	74,9	179	6,6	200	7,3
Cajamarca	Cajamarca	San Juan	1 273	1 085	85,2	255	23,5	830	76,5	56	4,4	132	10,4
Cajamarca	Cajabamba	Cajabamba	8 391	6 268	74,7	3 860	61,6	2 408	38,4	1 293	15,4	830	9,9
Cajamarca	Cajabamba	Cachachi	5 771	5 008	86,8	2 170	43,3	2 838	56,7	301	5,2	462	8,0
Cajamarca	Cajabamba	Condebamba	3 863	3 294	85,3	1 173	35,6	2 121	64,4	118	3,1	451	11,7
Cajamarca	Cajabamba	Sitacocha	2 121	1 818	85,7	663	36,5	1 155	63,5	119	5,6	184	8,7
Cajamarca	Celendín	Celendín	7 180	5 273	73,4	2 862	54,3	2 411	45,7	1 524	21,2	383	5,3
Cajamarca	Celendín	Chumuch	747	683	91,4	64	9,4	619	90,6	40	5,4	24	3,2
Cajamarca	Celendín	Cortegana	1 906	1 669	87,6	260	15,6	1 409	84,4	167	8,8	70	3,7
Cajamarca	Celendín	Huasmin	3 269	3 002	91,8	919	30,6	2 083	69,4	121	3,7	146	4,5
Cajamarca	Celendín	Jorge Chávez	150	128	85,3	35	27,3	93	72,7	11	7,3	11	7,3
Cajamarca	Celendín	José Gálvez	797	637	79,9	398	62,5	239	37,5	75	9,4	85	10,7
Cajamarca	Celendín	Miguel Iglesias	1 104	1 003	90,9	679	67,7	324	32,3	49	4,4	52	4,7
Cajamarca	Celendín	Oxamarca	1 603	1 421	88,6	951	66,9	470	33,1	61	3,8	121	7,5
Cajamarca	Celendín	Sorochuco	2 526	2 389	94,6	726	30,4	1 663	69,6	63	2,5	74	2,9
Cajamarca	Celendín	Sucre	1 505	1 218	80,9	694	57,0	524	43,0	146	9,7	141	9,4

Continúa ...

ANEXO N° 1.2
PERÚ: VIVIENDAS PARTICULARES CENSADAS CON OCUPANTES PRESENTES, POR CONDICIÓN DE TENENCIA, SEGÚN DISTRITO, 2017
(Cifras absolutas y porcentaje)

Departamento	Provincia	Distrito	Total de viviendas particulares	Propias 1/		Propias con título de Propiedad		Propias sin título de Propiedad		Alquiladas		Otro tipo 2/	
				Cifras absolutas	%	Cifras absolutas	%	Absolutas	%	Cifras absolutas	%	Cifras absolutas	%
Cajamarca	Celendín	Utco	323	290	89,8	20	6,9	270	93,1	11	3,4	22	6,8
Cajamarca	Celendín	La Libertad de Pallan	1 935	1 771	91,5	80	4,5	1 691	95,5	89	4,6	75	3,9
Cajamarca	Chota	Chota	13 424	11 053	82,3	5 599	50,7	5 454	49,3	1 566	11,7	805	6,0
Cajamarca	Chota	Anguía	927	813	87,7	225	27,7	588	72,3	75	8,1	39	4,2
Cajamarca	Chota	Chadin	1 052	926	88,0	294	31,7	632	68,3	72	6,8	54	5,1
Cajamarca	Chota	Chiguirip	1 158	1 088	94,0	444	40,8	644	59,2	36	3,1	34	2,9
Cajamarca	Chota	Chimban	611	499	81,7	29	5,8	470	94,2	58	9,5	54	8,8
Cajamarca	Chota	Choropampa	640	573	89,5	11	1,9	562	98,1	50	7,8	17	2,7
Cajamarca	Chota	Cochabamba	1 735	1 495	86,2	639	42,7	856	57,3	99	5,7	141	8,1
Cajamarca	Chota	Conchan	1 730	1 581	91,4	582	36,8	999	63,2	80	4,6	69	4,0
Cajamarca	Chota	Huambos	2 468	2 188	88,7	538	24,6	1 650	75,4	143	5,8	137	5,6
Cajamarca	Chota	Lajas	3 544	3 083	87,0	1 123	36,4	1 960	63,6	232	6,5	229	6,5
Cajamarca	Chota	Llama	2 264	1 960	86,6	222	11,3	1 738	88,7	187	8,3	117	5,2
Cajamarca	Chota	Miracosta	900	869	96,6	83	9,6	786	90,4	23	2,6	8	0,9
Cajamarca	Chota	Paccha	1 339	1 161	86,7	358	30,8	803	69,2	93	6,9	85	6,3
Cajamarca	Chota	Pion	404	328	81,2	7	2,1	321	97,9	71	17,6	5	1,2
Cajamarca	Chota	Querocoto	2 300	1 987	86,4	670	33,7	1 317	66,3	193	8,4	120	5,2
Cajamarca	Chota	San Juan de Licupis	316	289	91,5	26	9,0	263	91,0	7	2,2	20	6,3
Cajamarca	Chota	Tacabamba	4 612	4 094	88,8	1 412	34,5	2 682	65,5	317	6,9	201	4,4
Cajamarca	Chota	Tocmoche	312	292	93,6	5	1,7	287	98,3	5	1,6	15	4,8
Cajamarca	Chota	Chalamarca	2 993	2 750	91,9	600	21,8	2 150	78,2	116	3,9	127	4,2
Cajamarca	Contumazá	Contumaza	2 181	1 736	79,6	813	46,8	923	53,2	255	11,7	190	8,7
Cajamarca	Contumazá	Chilete	798	600	75,2	92	15,3	508	84,7	151	18,9	47	5,9
Cajamarca	Contumazá	Cupisnique	440	412	93,6	95	23,1	317	76,9	15	3,4	13	3,0
Cajamarca	Contumazá	Guzmango	869	751	86,4	49	6,5	702	93,5	43	4,9	75	8,6
Cajamarca	Contumazá	San Benito	1 037	839	80,9	199	23,7	640	76,3	65	6,3	133	12,8
Cajamarca	Contumazá	Santa Cruz de Toledo	309	276	89,3	21	7,6	255	92,4	18	5,8	15	4,9
Cajamarca	Contumazá	Tantarica	874	729	83,4	39	5,3	690	94,7	81	9,3	64	7,3
Cajamarca	Contumazá	Yonan	2 231	1 809	81,1	820	45,3	989	54,7	285	12,8	137	6,1
Cajamarca	Cutervo	Cutervo	15 430	11 592	75,1	5 013	43,2	6 579	56,8	2 555	16,6	1 283	8,3
Cajamarca	Cutervo	Callayuc	2 725	2 209	81,1	302	13,7	1 907	86,3	321	11,8	195	7,2
Cajamarca	Cutervo	Choros	857	735	85,8	89	12,1	646	87,9	65	7,6	57	6,7
Cajamarca	Cutervo	Cujillo	676	548	81,1	41	7,5	507	92,5	47	7,0	81	12,0
Cajamarca	Cutervo	La Ramada	1 042	909	87,2	97	10,7	812	89,3	51	4,9	82	7,9
Cajamarca	Cutervo	Pimpingos	1 504	1 293	86,0	96	7,4	1 197	92,6	151	10,0	60	4,0
Cajamarca	Cutervo	Querocotillo	3 749	3 304	88,1	766	23,2	2 538	76,8	261	7,0	184	4,9
Cajamarca	Cutervo	San Andrés de Cutervo	1 196	1 032	86,3	476	46,1	556	53,9	80	6,7	84	7,0
Cajamarca	Cutervo	San Juan de Cutervo	508	391	77,0	5	1,3	386	98,7	56	11,0	61	12,0
Cajamarca	Cutervo	San Luis de Lucma	971	852	87,7	71	8,3	781	91,7	60	6,2	59	6,1
Cajamarca	Cutervo	Santa Cruz	755	657	87,0	102	15,5	555	84,5	66	8,7	32	4,2
Cajamarca	Cutervo	Santo Domingo de la Capilla	1 355	1 180	87,1	407	34,5	773	65,5	100	7,4	75	5,5
Cajamarca	Cutervo	Santo Tomas	2 001	1 727	86,3	309	17,9	1 418	82,1	167	8,3	107	5,3
Cajamarca	Cutervo	Socota	2 618	2 257	86,2	611	27,1	1 646	72,9	232	8,9	129	4,9
Cajamarca	Cutervo	Toribio Casanova	354	307	86,7	68	22,1	239	77,9	25	7,1	22	6,2
Cajamarca	Hualgayoc	Bambamarca	19 982	16 885	84,5	7 732	45,8	9 153	54,2	1 786	8,9	1 311	6,6
Cajamarca	Hualgayoc	Chugur	848	728	85,8	294	40,4	434	59,6	26	3,1	94	11,1
Cajamarca	Hualgayoc	Hualgayoc	4 223	3 747	88,7	1 298	34,6	2 449	65,4	164	3,9	312	7,4
Cajamarca	Jaén	Jaén	23 582	13 635	57,8	6 644	48,7	6 991	51,3	8 858	37,6	1 089	4,6
Cajamarca	Jaén	Bellavista	4 494	3 442	76,6	1 416	41,1	2 026	58,9	771	17,2	281	6,3
Cajamarca	Jaén	Chontali	2 769	2 205	79,6	295	13,4	1 910	86,6	307	11,1	257	9,3
Cajamarca	Jaén	Colasay	3 028	2 505	82,7	252	10,1	2 253	89,9	286	9,4	237	7,8
Cajamarca	Jaén	Huabal	2 129	1 736	81,5	166	9,6	1 570	90,4	176	8,3	217	10,2
Cajamarca	Jaén	Las Pirias	1 338	1 025	76,6	239	23,3	786	76,7	179	13,4	134	10,0
Cajamarca	Jaén	Pomahuaca	2 424	2 070	85,4	198	9,6	1 872	90,4	253	10,4	101	4,2
Cajamarca	Jaén	Pucara	1 970	1 395	70,8	424	30,4	971	69,6	465	23,6	110	5,6
Cajamarca	Jaén	Sallique	1 805	1 692	93,7	201	11,9	1 491	88,1	86	4,8	27	1,5
Cajamarca	Jaén	San Felipe	1 425	1 263	88,6	122	9,7	1 141	90,3	103	7,2	59	4,1
Cajamarca	Jaén	San José del Alto	1 964	1 633	83,1	136	8,3	1 497	91,7	259	13,2	72	3,7
Cajamarca	Jaén	Santa Rosa	2 953	2 374	80,4	149	6,3	2 225	93,7	444	15,0	135	4,6

Continúa ...

ANEXO N° I.2
PERÚ: VIVIENDAS PARTICULARES CENSADAS CON OCUPANTES PRESENTES, POR CONDICIÓN DE TENENCIA, SEGÚN DISTRITO, 2017
 (Cifras absolutas y porcentaje)

Departamento	Provincia	Distrito	Total de viviendas particulares	Propias 1/		Propias con título de Propiedad		Propias sin título de Propiedad		Alquiladas		Otro tipo 2/	
				Cifras absolutas	%	Cifras absolutas	%	Absolutas	%	Cifras absolutas	%	Cifras absolutas	%
Cajamarca	San Ignacio	San Ignacio	9 426	6 708	71,2	1 234	18,4	5 474	81,6	2 103	22,3	615	6,5
Cajamarca	San Ignacio	Chirinos	4 018	3 277	81,6	342	10,4	2 935	89,6	562	14,0	179	4,5
Cajamarca	San Ignacio	Huarango	5 197	4 243	81,6	550	13,0	3 693	87,0	533	10,3	421	8,1
Cajamarca	San Ignacio	La Coipa	5 424	4 707	86,8	420	8,9	4 287	91,1	413	7,6	304	5,6
Cajamarca	San Ignacio	Namballe	2 417	2 071	85,7	239	11,5	1 832	88,5	215	8,9	131	5,4
Cajamarca	San Ignacio	San José de Lourdes	4 645	3 861	83,1	318	8,2	3 543	91,8	590	12,7	194	4,2
Cajamarca	San Ignacio	Tabaconas	4 877	4 213	86,4	165	3,9	4 048	96,1	577	11,8	87	1,8
Cajamarca	San Marcos	Pedro Gálvez	5 830	4 498	77,2	2 096	46,6	2 402	53,4	909	15,6	423	7,3
Cajamarca	San Marcos	Chancay	954	837	87,7	283	33,8	554	66,2	35	3,7	82	8,6
Cajamarca	San Marcos	Eduardo Villanueva	805	682	84,7	222	32,6	460	67,4	64	8,0	59	7,3
Cajamarca	San Marcos	Gregorio Pita	1 728	1 534	88,8	763	49,7	771	50,3	75	4,3	119	6,9
Cajamarca	San Marcos	Ichocan	631	513	81,3	312	60,8	201	39,2	30	4,8	88	13,9
Cajamarca	San Marcos	José Manuel Quiroz	1 164	1 084	93,1	454	41,9	630	58,1	39	3,4	41	3,5
Cajamarca	San Marcos	José Sabogal	3 472	3 279	94,4	755	23,0	2 524	77,0	100	2,9	93	2,7
Cajamarca	San Miguel	San Miguel	4 394	3 531	80,4	1 367	38,7	2 164	61,3	417	9,5	446	10,2
Cajamarca	San Miguel	Bolívar	462	381	82,5	238	62,5	143	37,5	49	10,6	32	6,9
Cajamarca	San Miguel	Calquis	1 306	1 176	90,0	150	12,8	1 026	87,2	23	1,8	107	8,2
Cajamarca	San Miguel	Catilluc	857	744	86,8	79	10,6	665	89,4	54	6,3	59	6,9
Cajamarca	San Miguel	El Prado	543	507	93,4	40	7,9	467	92,1	17	3,1	19	3,5
Cajamarca	San Miguel	La Florida	766	601	78,5	71	11,8	530	88,2	100	13,1	65	8,5
Cajamarca	San Miguel	Llapa	1 470	1 270	86,4	459	36,1	811	63,9	90	6,1	110	7,5
Cajamarca	San Miguel	Nanchoc	461	377	81,8	7	1,9	370	98,1	34	7,4	50	10,8
Cajamarca	San Miguel	Niepos	1 094	865	79,1	249	28,8	616	71,2	121	11,1	108	9,9
Cajamarca	San Miguel	San Gregorio	760	689	90,7	88	12,8	601	87,2	27	3,6	44	5,8
Cajamarca	San Miguel	San Silvestre de Cochán	1 183	1 049	88,7	290	27,6	759	72,4	41	3,5	93	7,9
Cajamarca	San Miguel	Tongod	854	748	87,6	162	21,7	586	78,3	47	5,5	59	6,9
Cajamarca	San Miguel	Unión Agua Blanca	954	814	85,3	47	5,8	767	94,2	71	7,4	69	7,2
Cajamarca	San Pablo	San Pablo	3 842	3 200	83,3	845	26,4	2 355	73,6	285	7,4	357	9,3
Cajamarca	San Pablo	San Bernardino	1 306	1 199	91,8	224	18,7	975	81,3	24	1,8	83	6,4
Cajamarca	San Pablo	San Luis	327	273	83,5	141	51,6	132	48,4	9	2,8	45	13,8
Cajamarca	San Pablo	Tumbaden	933	776	83,2	229	29,5	547	70,5	18	1,9	139	14,9
Cajamarca	Santa Cruz	Santa Cruz	2 902	2 333	80,4	915	39,2	1 418	60,8	395	13,6	174	6,0
Cajamarca	Santa Cruz	Andabamba	438	363	82,9	89	24,5	274	75,5	24	5,5	51	11,6
Cajamarca	Santa Cruz	Catache	2 408	2 108	87,5	161	7,6	1 947	92,4	213	8,8	87	3,6
Cajamarca	Santa Cruz	Chancaybaños	1 001	922	92,1	301	32,6	621	67,4	45	4,5	34	3,4
Cajamarca	Santa Cruz	La Esperanza	796	734	92,2	185	25,2	549	74,8	21	2,6	41	5,2
Cajamarca	Santa Cruz	Ninabamba	656	558	85,1	231	41,4	327	58,6	37	5,6	61	9,3
Cajamarca	Santa Cruz	Pulan	1 281	1 113	86,9	440	39,5	673	60,5	68	5,3	100	7,8
Cajamarca	Santa Cruz	Saucepampa	494	474	96,0	44	9,3	430	90,7	11	2,2	9	1,8
Cajamarca	Santa Cruz	Sexi	109	100	91,7	11	11,0	89	89,0	3	2,8	6	5,5
Cajamarca	Santa Cruz	Utiyacu	372	341	91,7	118	34,6	223	65,4	9	2,4	22	5,9
Cajamarca	Santa Cruz	Yauyucan	808	714	88,4	127	17,8	587	82,2	69	8,5	25	3,1
Callao	Prov. Const. del Callao	Callao	107 471	70 290	65,4	48 204	68,6	22 086	31,4	28 300	26,3	8 881	8,3
Callao	Prov. Const. del Callao	Bellavista	19 073	11 960	62,7	9 564	80,0	2 396	20,0	5 516	28,9	1 597	8,4
Callao	Prov. Const. del Callao	Carmen de la Legua Reynoso	10 520	6 462	61,4	4 360	67,5	2 102	32,5	2 833	26,9	1 225	11,6
Callao	Prov. Const. del Callao	La Perla	16 547	10 105	61,1	7 754	76,7	2 351	23,3	5 348	32,3	1 094	6,6
Callao	Prov. Const. del Callao	La Punta	1 171	738	63,0	704	95,4	34	4,6	377	32,2	56	4,8
Callao	Prov. Const. del Callao	Ventanilla	79 693	67 626	84,9	40 001	59,2	27 625	40,8	8 059	10,1	4 008	5,0
Callao	Prov. Const. del Callao	Mi Perú	10 345	8 642	83,5	6 199	71,7	2 443	28,3	1 126	10,9	577	5,6
Cusco	Cusco	Cusco	26 172	16 187	61,8	9 822	60,7	6 365	39,3	7 503	28,7	2 482	9,5
Cusco	Cusco	Ccorca	716	664	92,7	23	3,5	641	96,5	29	4,1	23	3,2
Cusco	Cusco	Poroy	662	482	72,8	100	20,7	382	79,3	109	16,5	71	10,7
Cusco	Cusco	San Jerónimo	11 881	7 664	64,5	4 071	53,1	3 593	46,9	3 482	29,3	735	6,2
Cusco	Cusco	San Sebastián	27 489	16 422	59,7	9 085	55,3	7 337	44,7	9 025	32,8	2 042	7,4
Cusco	Cusco	Santiago	22 701	13 465	59,3	7 855	58,3	5 610	41,7	7 355	32,4	1 881	8,3
Cusco	Cusco	Saylla	1 351	958	70,9	329	34,3	629	65,7	285	21,1	108	8,0
Cusco	Cusco	Wanchaq	15 659	8 529	54,5	6 895	80,8	1 634	19,2	5 536	35,4	1 594	10,2
Cusco	Acomayo	Acomayo	1 207	1 020	84,5	282	27,6	738	72,4	138	11,4	49	4,1
Cusco	Acomayo	Acopia	788	658	83,5	287	43,6	371	56,4	24	3,0	106	13,5

Continúa ...

ANEXO N° 1.2
PERÚ: VIVIENDAS PARTICULARES CENSADAS CON OCUPANTES PRESENTES, POR CONDICIÓN DE TENENCIA, SEGÚN DISTRITO, 2017
(Cifras absolutas y porcentaje)

Departamento	Provincia	Distrito	Total de viviendas particulares	Propias 1/		Propias con título de Propiedad		Propias sin título de Propiedad		Alquiladas		Otro tipo 2/	
				Cifras absolutas	%	Cifras absolutas	%	Absolutas	%	Cifras absolutas	%	Cifras absolutas	%
Cusco	Acomayo	Acos	700	598	85,4	259	43,3	339	56,7	30	4,3	72	10,3
Cusco	Acomayo	Mosoc Llacta	431	172	39,9	5	2,9	167	97,1	5	1,2	254	58,9
Cusco	Acomayo	Pomacanchi	2 045	1 780	87,0	718	40,3	1 062	59,7	124	6,1	141	6,9
Cusco	Acomayo	Rondocan	755	653	86,5	28	4,3	625	95,7	33	4,4	69	9,1
Cusco	Acomayo	Sangarara	979	886	90,5	582	65,7	304	34,3	45	4,6	48	4,9
Cusco	Anta	Anta	5 508	4 404	80,0	1 164	26,4	3 240	73,6	678	12,3	426	7,7
Cusco	Anta	Ancahuasi	1 978	1 769	89,4	230	13,0	1 539	87,0	134	6,8	75	3,8
Cusco	Anta	Cachimayo	624	519	83,2	238	45,9	281	54,1	54	8,7	51	8,2
Cusco	Anta	Chinchaypujio	1 237	1 106	89,4	146	13,2	960	86,8	54	4,4	77	6,2
Cusco	Anta	Huarocondo	1 368	1 115	81,5	362	32,5	753	67,5	175	12,8	78	5,7
Cusco	Anta	Limatambo	2 156	1 922	89,1	265	13,8	1 657	86,2	140	6,5	94	4,4
Cusco	Anta	Mollepata	1 014	682	67,3	364	53,4	318	46,6	168	16,6	164	16,2
Cusco	Anta	Pucyura	681	307	45,1	183	59,6	124	40,4	104	15,3	270	39,6
Cusco	Anta	Zurite	961	783	81,5	388	49,6	395	50,4	90	9,4	88	9,2
Cusco	Calca	Calca	5 704	3 684	64,6	1 597	43,3	2 087	56,7	1 671	29,3	349	6,1
Cusco	Calca	Coya	1 037	896	86,4	244	27,2	652	72,8	101	9,7	40	3,9
Cusco	Calca	Lamay	1 375	1 180	85,8	276	23,4	904	76,6	143	10,4	52	3,8
Cusco	Calca	Lares	1 799	1 634	90,8	232	14,2	1 402	85,8	118	6,6	47	2,6
Cusco	Calca	Pisac	2 784	2 192	78,7	355	16,2	1 837	83,8	474	17,0	118	4,2
Cusco	Calca	San Salvador	1 453	1 304	89,7	219	16,8	1 085	83,2	88	6,1	61	4,2
Cusco	Calca	Taray	1 187	1 071	90,2	56	5,2	1 015	94,8	38	3,2	78	6,6
Cusco	Calca	Yanatile	2 834	2 186	77,1	575	26,3	1 611	73,7	326	11,5	322	11,4
Cusco	Canas	Yanaoca	2 712	2 355	86,8	540	22,9	1 815	77,1	213	7,9	144	5,3
Cusco	Canas	Checca	1 722	1 173	68,1	50	4,3	1 123	95,7	39	2,3	510	29,6
Cusco	Canas	Kunturkanki	1 539	1 171	76,1	242	20,7	929	79,3	126	8,2	242	15,7
Cusco	Canas	Langui	668	594	88,9	153	25,8	441	74,2	21	3,1	53	7,9
Cusco	Canas	Layo	1 672	1 295	77,5	93	7,2	1 202	92,8	66	3,9	311	18,6
Cusco	Canas	Pampamarca	541	467	86,3	158	33,8	309	66,2	28	5,2	46	8,5
Cusco	Canas	Quehue	879	831	94,5	84	10,1	747	89,9	13	1,5	35	4,0
Cusco	Canas	Tupac Amaru	786	728	92,6	104	14,3	624	85,7	34	4,3	24	3,1
Cusco	Canchis	Sicuani	15 221	10 821	71,1	5 341	49,4	5 480	50,6	3 112	20,4	1 288	8,5
Cusco	Canchis	Checacupe	1 474	1 203	81,6	150	12,5	1 053	87,5	77	5,2	194	13,2
Cusco	Canchis	Combapata	1 390	1 158	83,3	324	28,0	834	72,0	141	10,1	91	6,5
Cusco	Canchis	Marangani	2 936	2 437	83,0	880	36,1	1 557	63,9	163	5,6	336	11,4
Cusco	Canchis	Pitumarca	2 279	1 935	84,9	423	21,9	1 512	78,1	121	5,3	223	9,8
Cusco	Canchis	San Pablo	1 481	1 282	86,6	257	20,0	1 025	80,0	92	6,2	107	7,2
Cusco	Canchis	San Pedro	864	730	84,5	189	25,9	541	74,1	59	6,8	75	8,7
Cusco	Canchis	Tinta	1 577	1 279	81,1	458	35,8	821	64,2	120	7,6	178	11,3
Cusco	Chumbivilcas	Santo Tomas	6 990	6 116	87,5	1 676	27,4	4 440	72,6	511	7,3	363	5,2
Cusco	Chumbivilcas	Capacmarca	1 240	1 202	96,9	260	21,6	942	78,4	21	1,7	17	1,4
Cusco	Chumbivilcas	Chamaca	2 024	1 855	91,7	279	15,0	1 576	85,0	83	4,1	86	4,2
Cusco	Chumbivilcas	Colquemarca	2 295	1 755	76,5	234	13,3	1 521	86,7	119	5,2	421	18,3
Cusco	Chumbivilcas	Livitaca	3 176	3 008	94,7	190	6,3	2 818	93,7	98	3,1	70	2,2
Cusco	Chumbivilcas	Llusco	1 342	1 288	96,0	122	9,5	1 166	90,5	15	1,1	39	2,9
Cusco	Chumbivilcas	Quiñota	1 092	1 053	96,4	130	12,3	923	87,7	24	2,2	15	1,4
Cusco	Chumbivilcas	Veille	2 491	2 097	84,2	538	25,7	1 559	74,3	207	8,3	187	7,5
Cusco	Espinar	Espinar	9 442	6 856	72,6	3 223	47,0	3 633	53,0	1 715	18,2	871	9,2
Cusco	Espinar	Condorama	333	250	75,1	50	20,0	200	80,0	29	8,7	54	16,2
Cusco	Espinar	Coporaque	3 610	3 310	91,7	248	7,5	3 062	92,5	55	1,5	245	6,8
Cusco	Espinar	Ocoruro	478	435	91,0	35	8,0	400	92,0	26	5,4	17	3,6
Cusco	Espinar	Pallpata	1 654	1 329	80,4	434	32,7	895	67,3	153	9,3	172	10,4
Cusco	Espinar	Pichigua	1 016	664	65,4	80	12,0	584	88,0	68	6,7	284	28,0
Cusco	Espinar	Suyckutambo	647	596	92,1	60	10,1	536	89,9	21	3,2	30	4,6
Cusco	Espinar	Alto Pichigua	729	644	88,3	88	13,7	556	86,3	32	4,4	53	7,3
Cusco	La Convención	Santa Ana	5 919	3 396	57,4	2 049	60,3	1 347	39,7	2 021	34,1	502	8,5
Cusco	La Convención	Echarate	7 134	5 700	79,9	2 664	46,7	3 036	53,3	552	7,7	882	12,4
Cusco	La Convención	Huayopata	1 703	1 230	72,2	230	18,7	1 000	81,3	203	11,9	270	15,9
Cusco	La Convención	Maranura	1 436	1 022	71,2	520	50,9	502	49,1	173	12,0	241	16,8
Cusco	La Convención	Ocobamba	1 575	1 228	78,0	408	33,2	820	66,8	137	8,7	210	13,3

Continúa ...

ANEXO N° I.2
PERÚ: VIVIENDAS PARTICULARES CENSADAS CON OCUPANTES PRESENTES, POR CONDICIÓN DE TENENCIA, SEGÚN DISTRITO, 2017
(Cifras absolutas y porcentaje)

Departamento	Provincia	Distrito	Total de viviendas particulares	Propias 1/		Propias con título de Propiedad		Propias sin título de Propiedad		Alquiladas		Otro tipo 2/	
				Cifras absolutas	%	Cifras absolutas	%	Absolutas	%	Cifras absolutas	%	Cifras absolutas	%
Cusco	La Convención	Quellouno	4 801	4 058	84,5	922	22,7	3 136	77,3	380	7,9	363	7,6
Cusco	La Convención	Kimbiri	4 237	3 430	81,0	831	24,2	2 599	75,8	696	16,4	111	2,6
Cusco	La Convención	Santa Teresa	2 013	1 644	81,7	504	30,7	1 140	69,3	140	7,0	229	11,4
Cusco	La Convención	Vilcabamba	3 001	2 655	88,5	398	15,0	2 257	85,0	206	6,9	140	4,7
Cusco	La Convención	Pichari	5 764	3 597	62,4	1 038	28,9	2 559	71,1	1 952	33,9	215	3,7
Cusco	La Convención	Inkawasi	1 300	1 152	88,6	5	0,4	1 147	99,6	123	9,5	25	1,9
Cusco	La Convención	Villa Virgen	480	409	85,2	128	31,3	281	68,7	50	10,4	21	4,4
Cusco	La Convención	Villa Kintiarina	530	439	82,8	141	32,1	298	67,9	70	13,2	21	4,0
Cusco	La Convención	Megantoni	1 168	1 114	95,4	42	3,8	1 072	96,2	25	2,1	29	2,5
Cusco	Paruro	Paruro	954	795	83,3	188	23,6	607	76,4	91	9,5	68	7,1
Cusco	Paruro	Accha	983	749	76,2	295	39,4	454	60,6	63	6,4	171	17,4
Cusco	Paruro	Ccapi	996	966	97,0	16	1,7	950	98,3	20	2,0	10	1,0
Cusco	Paruro	Colcha	391	369	94,4	158	42,8	211	57,2	5	1,3	17	4,3
Cusco	Paruro	Huanquite	1 447	1 365	94,3	244	17,9	1 121	82,1	39	2,7	43	3,0
Cusco	Paruro	Omacha	1 565	1 501	95,9	39	2,6	1 462	97,4	39	2,5	25	1,6
Cusco	Paruro	Paccartambo	648	627	96,8	73	11,6	554	88,4	15	2,3	6	0,9
Cusco	Paruro	Pillpinto	429	398	92,8	278	69,8	120	30,2	12	2,8	19	4,4
Cusco	Paruro	Yaurisque	610	564	92,5	106	18,8	458	81,2	20	3,3	26	4,3
Cusco	Paucartambo	Paucartambo	3 343	2 802	83,8	347	12,4	2 455	87,6	400	12,0	141	4,2
Cusco	Paucartambo	Caicay	711	641	90,2	99	15,4	542	84,6	34	4,8	36	5,1
Cusco	Paucartambo	Challabamba	2 493	2 288	91,8	303	13,2	1 985	86,8	170	6,8	35	1,4
Cusco	Paucartambo	Colquepata	2 310	2 220	96,1	246	11,1	1 974	88,9	38	1,6	52	2,3
Cusco	Paucartambo	Huancarani	1 802	1 640	91,0	18	1,1	1 622	98,9	93	5,2	69	3,8
Cusco	Paucartambo	Kosñipata	1 247	909	72,9	435	47,9	474	52,1	198	15,9	140	11,2
Cusco	Quispicanchi	Urcos	2 888	2 147	74,3	676	31,5	1 471	68,5	527	18,2	214	7,4
Cusco	Quispicanchi	Andahuayllillas	1 511	1 189	78,7	342	28,8	847	71,2	188	12,4	134	8,9
Cusco	Quispicanchi	Camanti	521	404	77,5	90	22,3	314	77,7	88	16,9	29	5,6
Cusco	Quispicanchi	Ccarhuayo	783	750	95,8	132	17,6	618	82,4	19	2,4	14	1,8
Cusco	Quispicanchi	Ccatca	3 480	3 317	95,3	356	10,7	2 961	89,3	89	2,6	74	2,1
Cusco	Quispicanchi	Cusipata	1 247	1 042	83,6	165	15,8	877	84,2	124	9,9	81	6,5
Cusco	Quispicanchi	Huaro	1 217	913	75,0	340	37,2	573	62,8	193	15,9	111	9,1
Cusco	Quispicanchi	Lucre	1 255	906	72,2	369	40,7	537	59,3	193	15,4	156	12,4
Cusco	Quispicanchi	Marcapata	1 333	1 203	90,2	101	8,4	1 102	91,6	85	6,4	45	3,4
Cusco	Quispicanchi	Ocongate	4 196	3 836	91,4	682	17,8	3 154	82,2	230	5,5	130	3,1
Cusco	Quispicanchi	Oropesa	2 318	1 830	78,9	952	52,0	878	48,0	390	16,8	98	4,2
Cusco	Quispicanchi	Quiquijana	2 813	2 453	87,2	366	14,9	2 087	85,1	226	8,0	134	4,8
Cusco	Urubamba	Urubamba	4 776	3 387	70,9	1 588	46,3	1 819	53,7	1 036	21,7	353	7,4
Cusco	Urubamba	Chincheru	2 862	2 686	93,9	976	36,3	1 710	63,7	92	3,2	84	2,9
Cusco	Urubamba	Huayllabamba	1 513	1 211	80,0	430	35,5	781	64,5	184	12,2	118	7,8
Cusco	Urubamba	Machupicchu	969	472	48,7	94	19,9	378	80,1	448	46,2	49	5,1
Cusco	Urubamba	Maras	1 862	1 651	88,7	523	31,7	1 128	68,3	125	6,7	86	4,6
Cusco	Urubamba	Ollantaytambo	2 741	2 315	84,5	627	27,1	1 688	72,9	311	11,3	115	4,2
Cusco	Urubamba	Yucay	761	541	71,1	376	69,5	165	30,5	163	21,4	57	7,5
Huancavelica	Huancavelica	Huancavelica	11 699	6 553	56,0	3 588	54,8	2 965	45,2	3 611	30,9	1 535	13,1
Huancavelica	Huancavelica	Acobambilla	674	614	91,1	270	44,0	344	56,0	31	4,6	29	4,3
Huancavelica	Huancavelica	Acoria	5 362	4 891	91,2	1 124	23,0	3 767	77,0	248	4,6	223	4,2
Huancavelica	Huancavelica	Conayca	360	339	94,2	173	51,0	166	49,0	12	3,3	9	2,5
Huancavelica	Huancavelica	Cuenca	394	352	89,3	163	46,3	189	53,7	24	6,1	18	4,6
Huancavelica	Huancavelica	Huachocolpa	491	415	84,5	43	10,4	372	89,6	39	7,9	37	7,5
Huancavelica	Huancavelica	Huayllahuara	263	210	79,8	44	21,0	166	79,0	15	5,7	38	14,4
Huancavelica	Huancavelica	Izucuchaca	248	144	58,1	51	35,4	93	64,6	75	30,2	29	11,7
Huancavelica	Huancavelica	Laria	327	312	95,4	65	20,8	247	79,2	5	1,5	10	3,1
Huancavelica	Huancavelica	Manta	292	274	93,8	32	11,7	242	88,3	9	3,1	9	3,1
Huancavelica	Huancavelica	Mariscal Cáceres	167	114	68,3	18	15,8	96	84,2	41	24,6	12	7,2
Huancavelica	Huancavelica	Moya	383	264	68,9	96	36,4	168	63,6	45	11,7	74	19,3
Huancavelica	Huancavelica	Nuevo Occoro	525	481	91,6	101	21,0	380	79,0	30	5,7	14	2,7
Huancavelica	Huancavelica	Palca	736	671	91,2	129	19,2	542	80,8	23	3,1	42	5,7
Huancavelica	Huancavelica	Pilchaca	184	151	82,1	64	42,4	87	57,6	16	8,7	17	9,2
Huancavelica	Huancavelica	Vilca	678	626	92,3	17	2,7	609	97,3	25	3,7	27	4,0

Continúa ...

ANEXO N° 1.2
PERÚ: VIVIENDAS PARTICULARES CENSADAS CON OCUPANTES PRESENTES, POR CONDICIÓN DE TENENCIA, SEGÚN DISTRITO, 2017
(Cifras absolutas y porcentaje)

Departamento	Provincia	Distrito	Total de viviendas particulares	Propias 1/		Propias con título de Propiedad		Propias sin título de Propiedad		Alquiladas		Otro tipo 2/	
				Cifras absolutas	%	Cifras absolutas	%	Absolutas	%	Cifras absolutas	%	Cifras absolutas	%
Huancavelica	Huancavelica	Yauli	4 433	4 216	95,1	810	19,2	3 406	80,8	119	2,7	98	2,2
Huancavelica	Huancavelica	Ascensión	3 385	1 974	58,3	1 073	54,4	901	45,6	802	23,7	609	18,0
Huancavelica	Huancavelica	Huando	1 728	1 563	90,5	421	26,9	1 142	73,1	87	5,0	78	4,5
Huancavelica	Acobamba	Acobamba	2 608	2 072	79,4	688	33,2	1 384	66,8	410	15,7	126	4,8
Huancavelica	Acobamba	Andabamba	929	877	94,4	122	13,9	755	86,1	22	2,4	30	3,2
Huancavelica	Acobamba	Anta	1 318	1 253	95,1	269	21,5	984	78,5	23	1,7	42	3,2
Huancavelica	Acobamba	Caja	670	510	76,1	121	23,7	389	76,3	57	8,5	103	15,4
Huancavelica	Acobamba	Marcas	558	477	85,5	63	13,2	414	86,8	43	7,7	38	6,8
Huancavelica	Acobamba	Paucara	2 707	2 365	87,4	584	24,7	1 781	75,3	275	10,2	67	2,5
Huancavelica	Acobamba	Pomacocha	920	747	81,2	349	46,7	398	53,3	80	8,7	93	10,1
Huancavelica	Acobamba	Rosario	1 514	1 380	91,1	271	19,6	1 109	80,4	50	3,3	84	5,5
Huancavelica	Angaraes	Lircay	6 174	4 942	80,0	1 296	26,2	3 646	73,8	943	15,3	289	4,7
Huancavelica	Angaraes	Anchonga	1 812	1 786	98,6	567	31,7	1 219	68,3	14	0,8	12	0,7
Huancavelica	Angaraes	Callamarca	207	183	88,4	113	61,7	70	38,3	21	10,1	3	1,4
Huancavelica	Angaraes	Cochaccasa	755	573	75,9	82	14,3	491	85,7	28	3,7	154	20,4
Huancavelica	Angaraes	Chincho	348	304	87,4	18	5,9	286	94,1	11	3,2	33	9,5
Huancavelica	Angaraes	Congalla	1 320	1 164	88,2	93	8,0	1 071	92,0	66	5,0	90	6,8
Huancavelica	Angaraes	Huanca-Huanca	396	363	91,7	184	50,7	179	49,3	31	7,8	2	0,5
Huancavelica	Angaraes	Huayllay Grande	387	336	86,8	155	46,1	181	53,9	23	5,9	28	7,2
Huancavelica	Angaraes	Julcamarca	567	395	69,7	154	39,0	241	61,0	103	18,2	69	12,2
Huancavelica	Angaraes	San Antonio de Antaparco	605	559	92,4	72	12,9	487	87,1	28	4,6	18	3,0
Huancavelica	Angaraes	Santo Tomas de Pata	458	406	88,6	59	14,5	347	85,5	25	5,5	27	5,9
Huancavelica	Angaraes	Secclla	944	836	88,6	90	10,8	746	89,2	69	7,3	39	4,1
Huancavelica	Castrovirreyna	Castrovirreyna	980	695	70,9	221	31,8	474	68,2	206	21,0	79	8,1
Huancavelica	Castrovirreyna	Arma	406	307	75,6	109	35,5	198	64,5	32	7,9	67	16,5
Huancavelica	Castrovirreyna	Aurahua	496	391	78,8	120	30,7	271	69,3	59	11,9	46	9,3
Huancavelica	Castrovirreyna	Capillas	357	284	79,6	67	23,6	217	76,4	36	10,1	37	10,4
Huancavelica	Castrovirreyna	Chupamarca	330	264	80,0	4	1,5	260	98,5	36	10,9	30	9,1
Huancavelica	Castrovirreyna	Cocas	243	215	88,5	77	35,8	138	64,2	5	2,1	23	9,5
Huancavelica	Castrovirreyna	Huachos	360	304	84,4	93	30,6	211	69,4	37	10,3	19	5,3
Huancavelica	Castrovirreyna	Huamatambo	134	124	92,5	31	25,0	93	75,0	9	6,7	1	0,7
Huancavelica	Castrovirreyna	Mollepampa	442	343	77,6	87	25,4	256	74,6	41	9,3	58	13,1
Huancavelica	Castrovirreyna	San Juan	245	191	78,0	33	17,3	158	82,7	13	5,3	41	16,7
Huancavelica	Castrovirreyna	Santa Ana	347	229	66,0	43	18,8	186	81,2	34	9,8	84	24,2
Huancavelica	Castrovirreyna	Tantara	222	112	50,5	67	59,8	45	40,2	40	18,0	70	31,5
Huancavelica	Castrovirreyna	Tirapo	516	403	78,1	148	36,7	255	63,3	77	14,9	36	7,0
Huancavelica	Churcampa	Churcampa	1 427	1 055	73,9	449	42,6	606	57,4	299	21,0	73	5,1
Huancavelica	Churcampa	Anco	1 547	1 384	89,5	155	11,2	1 229	88,8	116	7,5	47	3,0
Huancavelica	Churcampa	Chinchihuasi	646	581	89,9	143	24,6	438	75,4	39	6,0	26	4,0
Huancavelica	Churcampa	El Carmen	724	666	92,0	130	19,5	536	80,5	34	4,7	24	3,3
Huancavelica	Churcampa	La Merced	371	308	83,0	104	33,8	204	66,2	13	3,5	50	13,5
Huancavelica	Churcampa	Locroja	1 009	883	87,5	306	34,7	577	65,3	101	10,0	25	2,5
Huancavelica	Churcampa	Paucarbamba	1 435	1 212	84,5	184	15,2	1 028	84,8	123	8,6	100	7,0
Huancavelica	Churcampa	San Miguel de Mayocc	234	200	85,5	68	34,0	132	66,0	19	8,1	15	6,4
Huancavelica	Churcampa	San Pedro de Coris	895	704	78,7	126	17,9	578	82,1	111	12,4	80	8,9
Huancavelica	Churcampa	Pachamarca	614	562	91,5	56	10,0	506	90,0	39	6,4	13	2,1
Huancavelica	Churcampa	Cosme	779	711	91,3	36	5,1	675	94,9	48	6,2	20	2,6
Huancavelica	Huaytará	Huaytará	794	495	62,3	90	18,2	405	81,8	215	27,1	84	10,6
Huancavelica	Huaytará	Ayavi	320	256	80,0	73	28,5	183	71,5	24	7,5	40	12,5
Huancavelica	Huaytará	Córdova	407	301	74,0	129	42,9	172	57,1	66	16,2	40	9,8
Huancavelica	Huaytará	Huayacundo Arma	155	112	72,3	35	31,3	77	68,8	4	2,6	39	25,2
Huancavelica	Huaytará	Laramarca	307	250	81,4	135	54,0	115	46,0	28	9,1	29	9,4
Huancavelica	Huaytará	Ocoyo	234	166	70,9	40	24,1	126	75,9	55	23,5	13	5,6
Huancavelica	Huaytará	Pilpichaca	936	770	82,3	132	17,1	638	82,9	85	9,1	81	8,7
Huancavelica	Huaytará	Querco	422	345	81,8	89	25,8	256	74,2	64	15,2	13	3,1
Huancavelica	Huaytará	Quito-Arma	293	243	82,9	17	7,0	226	93,0	19	6,5	31	10,6
Huancavelica	Huaytará	San Antonio de Cusicancha	464	413	89,0	4	1,0	409	99,0	20	4,3	31	6,7
Huancavelica	Huaytará	San Francisco de Sangayaco	296	233	78,7	45	19,3	188	80,7	28	9,5	35	11,8
Huancavelica	Huaytará	San Isidro	379	297	78,4	130	43,8	167	56,2	33	8,7	49	12,9

Continúa ...

ANEXO N° I.2
PERÚ: VIVIENDAS PARTICULARES CENSADAS CON OCUPANTES PRESENTES, POR CONDICIÓN DE TENENCIA, SEGÚN DISTRITO, 2017
(Cifras absolutas y porcentaje)

Departamento	Provincia	Distrito	Total de viviendas particulares	Propias 1/		Propias con título de Propiedad		Propias sin título de Propiedad		Alquiladas		Otro tipo 2/	
				Cifras absolutas	%	Cifras absolutas	%	Absolutas	%	Cifras absolutas	%	Cifras absolutas	%
Huancavelica	Huaytará	Santiago de Chocorvos	683	547	80,1	156	28,5	391	71,5	64	9,4	72	10,5
Huancavelica	Huaytará	Santiago de Quirahuara	169	149	88,2	79	53,0	70	47,0	16	9,5	4	2,4
Huancavelica	Huaytará	Santo Domingo de Capillas	317	236	74,4	29	12,3	207	87,7	34	10,7	47	14,8
Huancavelica	Huaytará	Tambo	263	220	83,7	75	34,1	145	65,9	20	7,6	23	8,7
Huancavelica	Tayacaja	Pampas	2 624	1 623	61,9	930	57,3	693	42,7	794	30,3	207	7,9
Huancavelica	Tayacaja	Acostambo	1 030	892	86,6	257	28,8	635	71,2	65	6,3	73	7,1
Huancavelica	Tayacaja	Araquía	1 100	824	74,9	181	22,0	643	78,0	80	7,3	196	17,8
Huancavelica	Tayacaja	Ahuaycha	1 167	965	82,7	197	20,4	768	79,6	84	7,2	118	10,1
Huancavelica	Tayacaja	Colcabamba	3 310	2 714	82,0	541	19,9	2 173	80,1	414	12,5	182	5,5
Huancavelica	Tayacaja	Daniel Hernández	2 579	1 513	58,7	1 000	66,1	513	33,9	682	26,4	384	14,9
Huancavelica	Tayacaja	Huachocolpa	978	850	86,9	44	5,2	806	94,8	97	9,9	31	3,2
Huancavelica	Tayacaja	Huaribamba	1 027	948	92,3	32	3,4	916	96,6	51	5,0	28	2,7
Huancavelica	Tayacaja	Ñahuimpuquio	469	422	90,0	223	52,8	199	47,2	19	4,1	28	6,0
Huancavelica	Tayacaja	Pazos	1 531	1 358	88,7	541	39,8	817	60,2	57	3,7	116	7,6
Huancavelica	Tayacaja	Quishuar	264	211	79,9	59	28,0	152	72,0	31	11,7	22	8,3
Huancavelica	Tayacaja	Salcabamba	1 229	1 120	91,1	72	6,4	1 048	93,6	65	5,3	44	3,6
Huancavelica	Tayacaja	Salcahuasi	862	834	96,8	24	2,9	810	97,1	13	1,5	15	1,7
Huancavelica	Tayacaja	San Marcos de Rocchac	640	592	92,5	13	2,2	579	97,8	23	3,6	25	3,9
Huancavelica	Tayacaja	Surcubamba	1 423	1 330	93,5	24	1,8	1 306	98,2	73	5,1	20	1,4
Huancavelica	Tayacaja	Tintay Puncu	912	760	83,3	54	7,1	706	92,9	89	9,8	63	6,9
Huancavelica	Tayacaja	Quichuas	1 062	977	92,0	49	5,0	928	95,0	61	5,7	24	2,3
Huancavelica	Tayacaja	Andaymarca	679	644	94,8	36	5,6	608	94,4	27	4,0	8	1,2
Huancavelica	Tayacaja	Roble	366	286	78,1	20	7,0	266	93,0	56	15,3	24	6,6
Huancavelica	Tayacaja	Pichos	571	529	92,6	22	4,2	507	95,8	29	5,1	13	2,3
Huancavelica	Tayacaja	Santiago de Tucuma	449	428	95,3	154	36,0	274	64,0	12	2,7	9	2,0
Huánuco	Huánuco	Huanuco	20 983	14 629	69,7	8 133	55,6	6 496	44,4	4 696	22,4	1 658	7,9
Huánuco	Huánuco	Amarilis	19 293	13 453	69,7	8 411	62,5	5 042	37,5	3 940	20,4	1 900	9,8
Huánuco	Huánuco	Chinchao	3 978	3 175	79,8	293	9,2	2 882	90,8	378	9,5	425	10,7
Huánuco	Huánuco	Churubamba	4 775	4 146	86,8	380	9,2	3 766	90,8	280	5,9	349	7,3
Huánuco	Huánuco	Margos	1 348	1 259	93,4	363	28,8	896	71,2	53	3,9	36	2,7
Huánuco	Huánuco	Quisqui (Kichki)	1 067	964	90,3	62	6,4	902	93,6	40	3,7	63	5,9
Huánuco	Huánuco	San Francisco de Cayran	1 484	1 244	83,8	136	10,9	1 108	89,1	53	3,6	187	12,6
Huánuco	Huánuco	San Pedro de Chaulan	852	798	93,7	126	15,8	672	84,2	25	2,9	29	3,4
Huánuco	Huánuco	Santa María del Valle	5 526	4 956	89,7	689	13,9	4 267	86,1	204	3,7	366	6,6
Huánuco	Huánuco	Yarumayo	531	494	93,0	5	1,0	489	99,0	21	4,0	16	3,0
Huánuco	Huánuco	Pillco Marca	9 351	6 497	69,5	2 976	45,8	3 521	54,2	2 183	23,3	671	7,2
Huánuco	Huánuco	Yacus	1 748	1 705	97,5	459	26,9	1 246	73,1	35	2,0	8	0,5
Huánuco	Huánuco	San Pablo de Pillao	2 254	1 794	79,6	86	4,8	1 708	95,2	254	11,3	206	9,1
Huánuco	Ambo	Ambo	5 559	4 168	75,0	1 265	30,4	2 903	69,6	835	15,0	556	10,0
Huánuco	Ambo	Cayna	846	769	90,9	62	8,1	707	91,9	23	2,7	54	6,4
Huánuco	Ambo	Colpas	553	514	92,9	6	1,2	508	98,8	23	4,2	16	2,9
Huánuco	Ambo	Conchamarca	1 328	1 106	83,3	81	7,3	1 025	92,7	71	5,3	151	11,4
Huánuco	Ambo	Huacar	2 127	1 807	85,0	359	19,9	1 448	80,1	165	7,8	155	7,3
Huánuco	Ambo	San Francisco	460	425	92,4	86	20,2	339	79,8	22	4,8	13	2,8
Huánuco	Ambo	San Rafael	2 525	2 086	82,6	462	22,1	1 624	77,9	216	8,6	223	8,8
Huánuco	Ambo	Tomay Kichwa	953	665	69,8	187	28,1	478	71,9	89	9,3	199	20,9
Huánuco	Dos de Mayo	La Unión	1 660	1 230	74,1	372	30,2	858	69,8	306	18,4	124	7,5
Huánuco	Dos de Mayo	Chuis	1 020	973	95,4	191	19,6	782	80,4	37	3,6	10	1,0
Huánuco	Dos de Mayo	Marias	1 523	1 391	91,3	376	27,0	1 015	73,0	74	4,9	58	3,8
Huánuco	Dos de Mayo	Pachas	1 712	1 418	82,8	398	28,1	1 020	71,9	125	7,3	169	9,9
Huánuco	Dos de Mayo	Quivilla	436	315	72,2	6	1,9	309	98,1	18	4,1	103	23,6
Huánuco	Dos de Mayo	Ripan	1 293	1 046	80,9	334	31,9	712	68,1	129	10,0	118	9,1
Huánuco	Dos de Mayo	Shunqui	563	499	88,6	1	0,2	498	99,8	18	3,2	46	8,2
Huánuco	Dos de Mayo	Sillapata	625	566	90,6	141	24,9	425	75,1	34	5,4	25	4,0
Huánuco	Dos de Mayo	Yanas	689	593	86,1	156	26,3	437	73,7	41	6,0	55	8,0
Huánuco	Huacaybamba	Huacaybamba	1 421	1 238	87,1	468	37,8	770	62,2	131	9,2	52	3,7
Huánuco	Huacaybamba	Canhabamba	710	690	97,2	10	1,4	680	98,6	12	1,7	8	1,1
Huánuco	Huacaybamba	Cochabamba	435	358	82,3	5	1,4	353	98,6	48	11,0	29	6,7
Huánuco	Huacaybamba	Pinra	1 564	1 462	93,5	160	10,9	1 302	89,1	44	2,8	58	3,7

Continúa ...

ANEXO N° 1.2
PERÚ: VIVIENDAS PARTICULARES CENSADAS CON OCUPANTES PRESENTES, POR CONDICIÓN DE TENENCIA, SEGÚN DISTRITO, 2017
(Cifras absolutas y porcentaje)

Departamento	Provincia	Distrito	Total de viviendas particulares	Propias 1/		Propias con título de Propiedad		Propias sin título de Propiedad		Alquiladas		Otro tipo 2/	
				Cifras absolutas	%	Cifras absolutas	%	Absolutas	%	Cifras absolutas	%	Cifras absolutas	%
Huánuco	Huamalíes	Llata	3 555	2 647	74,5	994	37,6	1 653	62,4	599	16,8	309	8,7
Huánuco	Huamalíes	Arancay	366	305	83,3	70	23,0	235	77,0	26	7,1	35	9,6
Huánuco	Huamalíes	Chavín de Paríarca	1 176	1 011	86,0	209	20,7	802	79,3	83	7,1	82	7,0
Huánuco	Huamalíes	Jacas Grande	1 539	1 417	92,1	263	18,6	1 154	81,4	54	3,5	68	4,4
Huánuco	Huamalíes	Jircan	368	331	89,9	118	35,6	213	64,4	15	4,1	22	6,0
Huánuco	Huamalíes	Miraflores	800	690	86,3	305	44,2	385	55,8	23	2,9	87	10,9
Huánuco	Huamalíes	Monzón	3 790	2 777	73,3	541	19,5	2 236	80,5	549	14,5	464	12,2
Huánuco	Huamalíes	Punchao	558	477	85,5	275	57,7	202	42,3	23	4,1	58	10,4
Huánuco	Huamalíes	Puños	1 148	1 001	87,2	161	16,1	840	83,9	68	5,9	79	6,9
Huánuco	Huamalíes	Singa	879	740	84,2	192	25,9	548	74,1	76	8,6	63	7,2
Huánuco	Huamalíes	Tantamayo	558	496	88,9	92	18,5	404	81,5	23	4,1	39	7,0
Huánuco	Leoncio Prado	Rupa-Rupa	11 990	8 494	70,8	4 044	47,6	4 450	52,4	2 637	22,0	859	7,2
Huánuco	Leoncio Prado	Daniel Alomía Robles	1 844	1 602	86,9	56	3,5	1 546	96,5	92	5,0	150	8,1
Huánuco	Leoncio Prado	Hermilio Valdizan	1 010	911	90,2	66	7,2	845	92,8	16	1,6	83	8,2
Huánuco	Leoncio Prado	José Crespo y Castillo	6 056	4 344	71,7	2 089	48,1	2 255	51,9	1 135	18,7	577	9,5
Huánuco	Leoncio Prado	Luyando	2 334	1 785	76,5	247	13,8	1 538	86,2	276	11,8	273	11,7
Huánuco	Leoncio Prado	Mariano Damaso Beraun	2 945	2 329	79,1	137	5,9	2 192	94,1	292	9,9	324	11,0
Huánuco	Leoncio Prado	Pucayacu	1 119	924	82,6	75	8,1	849	91,9	64	5,7	131	11,7
Huánuco	Leoncio Prado	Castillo Grande	3 516	2 520	71,7	886	35,2	1 634	64,8	671	19,1	325	9,2
Huánuco	Leoncio Prado	Pueblo Nuevo	1 249	1 019	81,6	238	23,4	781	76,6	115	9,2	115	9,2
Huánuco	Leoncio Prado	Santo Domingo de Anda	854	663	77,6	79	11,9	584	88,1	56	6,6	135	15,8
Huánuco	Marañón	Huacrachuco	3 627	3 282	90,5	639	19,5	2 643	80,5	149	4,1	196	5,4
Huánuco	Marañón	Cholon	1 506	1 330	88,3	71	5,3	1 259	94,7	118	7,8	58	3,9
Huánuco	Marañón	San Buenaventura	521	484	92,9	3	0,6	481	99,4	8	1,5	29	5,6
Huánuco	Marañón	La Morada	816	688	84,3	210	30,5	478	69,5	97	11,9	31	3,8
Huánuco	Marañón	Santa Rosa de Alto Yanajanca	621	523	84,2	26	5,0	497	95,0	75	12,1	23	3,7
Huánuco	Pachitea	Panao	4 467	3 598	80,5	1 473	40,9	2 125	59,1	571	12,8	298	6,7
Huánuco	Pachitea	Chaglla	2 826	2 160	76,4	381	17,6	1 779	82,4	384	13,6	282	10,0
Huánuco	Pachitea	Molino	2 840	2 209	77,8	919	41,6	1 290	58,4	431	15,2	200	7,0
Huánuco	Pachitea	Umari	3 153	2 552	80,9	1 099	43,1	1 453	56,9	277	8,8	324	10,3
Huánuco	Puerto Inca	Puerto Inca	2 509	1 948	77,6	500	25,7	1 448	74,3	320	12,8	241	9,6
Huánuco	Puerto Inca	Codo del Pozuzo	1 961	1 484	75,7	400	27,0	1 084	73,0	300	15,3	177	9,0
Huánuco	Puerto Inca	Honoría	1 298	1 105	85,1	62	5,6	1 043	94,4	118	9,1	75	5,8
Huánuco	Puerto Inca	Toumavista	1 397	1 146	82,0	180	15,7	966	84,3	74	5,3	177	12,7
Huánuco	Puerto Inca	Yuyapichis	1 566	1 177	75,2	131	11,1	1 046	88,9	152	9,7	237	15,1
Huánuco	Lauricocha	Jesús	1 376	1 120	81,4	307	27,4	813	72,6	176	12,8	80	5,8
Huánuco	Lauricocha	Baños	609	448	73,6	183	40,8	265	59,2	115	18,9	46	7,6
Huánuco	Lauricocha	Jivia	374	343	91,7	9	2,6	334	97,4	18	4,8	13	3,5
Huánuco	Lauricocha	Queropalca	269	192	71,4	0	0,0	192	100,0	2	0,7	75	27,9
Huánuco	Lauricocha	Rondos	1 134	909	80,2	210	23,1	699	76,9	91	8,0	134	11,8
Huánuco	Lauricocha	San Francisco de Asís	451	409	90,7	88	21,5	321	78,5	20	4,4	22	4,9
Huánuco	Lauricocha	San Miguel de Cauri	1 254	1 082	86,3	214	19,8	868	80,2	100	8,0	72	5,7
Huánuco	Yarowilca	Chavinillo	1 478	1 336	90,4	306	22,9	1 030	77,1	85	5,8	57	3,9
Huánuco	Yarowilca	Cahuac	368	349	94,8	96	27,5	253	72,5	12	3,3	7	1,9
Huánuco	Yarowilca	Chacabamba	369	345	93,5	4	1,2	341	98,8	14	3,8	10	2,7
Huánuco	Yarowilca	Aparicio Pomares	1 538	1 436	93,4	277	19,3	1 159	80,7	54	3,5	48	3,1
Huánuco	Yarowilca	Jacas Chico	352	330	93,8	4	1,2	326	98,8	13	3,7	9	2,6
Huánuco	Yarowilca	Obas	1 259	1 152	91,5	207	18,0	945	82,0	69	5,5	38	3,0
Huánuco	Yarowilca	Pampamarca	389	306	78,7	0	0,0	306	100,0	3	0,8	80	20,6
Huánuco	Yarowilca	Choras	639	590	92,3	96	16,3	494	83,7	23	3,6	26	4,1
Ica	Ica	Ica	37 863	29 967	79,1	18 505	61,8	11 462	38,2	5 447	14,4	2 449	6,5
Ica	Ica	La Tinguiña	9 571	7 925	82,8	5 616	70,9	2 309	29,1	999	10,4	647	6,8
Ica	Ica	Los Aquijes	5 889	5 089	86,4	3 415	67,1	1 674	32,9	397	6,7	403	6,8
Ica	Ica	Ocucaje	1 486	1 384	93,1	727	52,5	657	47,5	28	1,9	74	5,0
Ica	Ica	Pachacutec	1 865	1 528	81,9	1 094	71,6	434	28,4	188	10,1	149	8,0
Ica	Ica	Parcona	12 543	10 165	81,0	7 193	70,8	2 972	29,2	1 199	9,6	1 179	9,4
Ica	Ica	Pueblo Nuevo	1 740	1 531	88,0	996	65,1	535	34,9	114	6,6	95	5,5
Ica	Ica	Salas	6 746	5 618	83,3	2 881	51,3	2 737	48,7	754	11,2	374	5,5
Ica	Ica	San José de Los Molinos	2 064	1 843	89,3	1 168	63,4	675	36,6	105	5,1	116	5,6

Continúa ...

ANEXO N° I.2
PERÚ: VIVIENDAS PARTICULARES CENSADAS CON OCUPANTES PRESENTES, POR CONDICIÓN DE TENENCIA, SEGÚN DISTRITO, 2017
(Cifras absolutas y porcentaje)

Departamento	Provincia	Distrito	Total de viviendas particulares	Propias 1/		Propias con título de Propiedad		Propias sin título de Propiedad		Alquiladas		Otro tipo 2/	
				Cifras absolutas	%	Cifras absolutas	%	Absolutas	%	Cifras absolutas	%	Cifras absolutas	%
Ica	Ica	San Juan Bautista	3 733	3 103	83,1	2 088	67,3	1 015	32,7	321	8,6	309	8,3
Ica	Ica	Santiago	7 511	6 227	82,9	4 272	68,6	1 955	31,4	848	11,3	436	5,8
Ica	Ica	Subtanjalla	7 278	6 153	84,5	3 978	64,7	2 175	35,3	760	10,4	365	5,0
Ica	Ica	Tate	1 318	1 144	86,8	692	60,5	452	39,5	88	6,7	86	6,5
Ica	Ica	Yauca del Rosario	573	495	86,4	10	2,0	485	98,0	10	1,7	68	11,9
Ica	Chincha	Chincha Alta	16 255	13 328	82,0	8 336	62,5	4 992	37,5	1 680	10,3	1 247	7,7
Ica	Chincha	Alto Laran	2 144	1 926	89,8	705	36,6	1 221	63,4	106	4,9	112	5,2
Ica	Chincha	Chavin	250	225	90,0	64	28,4	161	71,6	17	6,8	8	3,2
Ica	Chincha	Chincha Baja	3 453	3 099	89,7	1 531	49,4	1 568	50,6	164	4,7	190	5,5
Ica	Chincha	El Carmen	3 289	3 003	91,3	2 075	69,1	928	30,9	149	4,5	137	4,2
Ica	Chincha	Grocio Prado	6 648	5 717	86,0	2 801	49,0	2 916	51,0	410	6,2	521	7,8
Ica	Chincha	Pueblo Nuevo	15 333	13 202	86,1	8 474	64,2	4 728	35,8	944	6,2	1 187	7,7
Ica	Chincha	San Juan de Yanac	481	403	83,8	34	8,4	369	91,6	35	7,3	43	8,9
Ica	Chincha	San Pedro de Huacarpana	390	342	87,7	125	36,5	217	63,5	34	8,7	14	3,6
Ica	Chincha	Sunampe	7 503	6 599	88,0	4 216	63,9	2 383	36,1	343	4,6	561	7,5
Ica	Chincha	Tambo de Mora	1 388	1 130	81,4	785	69,5	345	30,5	132	9,5	126	9,1
Ica	Nasca	Nasca	7 677	6 026	78,5	3 595	59,7	2 431	40,3	976	12,7	675	8,8
Ica	Nasca	Changuillo	733	660	90,0	362	54,8	298	45,2	19	2,6	54	7,4
Ica	Nasca	El Ingenio	1 001	831	83,0	482	58,0	349	42,0	74	7,4	96	9,6
Ica	Nasca	Marcona	4 367	2 270	52,0	1 024	45,1	1 246	54,9	477	10,9	1 620	37,1
Ica	Nasca	Vista Alegre	6 257	5 407	86,4	2 289	42,3	3 118	57,7	450	7,2	400	6,4
Ica	Palpa	Palpa	2 297	1 824	79,4	893	49,0	931	51,0	284	12,4	189	8,2
Ica	Palpa	Lipata	477	405	84,9	230	56,8	175	43,2	21	4,4	51	10,7
Ica	Palpa	Rio Grande	937	770	82,2	644	83,6	126	16,4	86	9,2	81	8,6
Ica	Palpa	Santa Cruz	292	245	83,9	133	54,3	112	45,7	28	9,6	19	6,5
Ica	Palpa	Tibillo	123	101	82,1	35	34,7	66	65,3	18	14,6	4	3,3
Ica	Pisco	Pisco	17 758	14 662	82,6	8 848	60,3	5 814	39,7	1 771	10,0	1 325	7,5
Ica	Pisco	Huancano	384	343	89,3	84	24,5	259	75,5	13	3,4	28	7,3
Ica	Pisco	Humay	1 679	1 519	90,5	1 068	70,3	451	29,7	82	4,9	78	4,6
Ica	Pisco	Independencia	3 713	3 066	82,6	1 663	54,2	1 403	45,8	331	8,9	316	8,5
Ica	Pisco	Paracas	1 750	1 445	82,6	728	50,4	717	49,6	174	9,9	131	7,5
Ica	Pisco	San Andrés	3 458	2 676	77,4	1 358	50,7	1 318	49,3	436	12,6	346	10,0
Ica	Pisco	San Clemente	6 841	6 000	87,7	4 432	73,9	1 568	26,1	490	7,2	351	5,1
Ica	Pisco	Tupac Amaru Inca	4 621	4 088	88,5	2 785	68,1	1 303	31,9	262	5,7	271	5,9
Junin	Huancayo	Huancayo	31 602	18 961	60,0	12 290	64,8	6 671	35,2	10 011	31,7	2 630	8,3
Junin	Huancayo	Carhuacallanga	251	199	79,3	65	32,7	134	67,3	33	13,1	19	7,6
Junin	Huancayo	Chacapampa	390	317	81,3	109	34,4	208	65,6	34	8,7	39	10,0
Junin	Huancayo	Chicche	292	234	80,1	102	43,6	132	56,4	30	10,3	28	9,6
Junin	Huancayo	Chilca	21 991	13 812	62,8	7 537	54,6	6 275	45,4	6 634	30,2	1 545	7,0
Junin	Huancayo	Chongos Alto	468	377	80,6	167	44,3	210	55,7	24	5,1	67	14,3
Junin	Huancayo	Chupuro	545	454	83,3	242	53,3	212	46,7	73	13,4	18	3,3
Junin	Huancayo	Colca	399	324	81,2	147	45,4	177	54,6	24	6,0	51	12,8
Junin	Huancayo	Cullhuas	441	387	87,8	134	34,6	253	65,4	14	3,2	40	9,1
Junin	Huancayo	El Tambo	39 588	26 238	66,3	17 134	65,3	9 104	34,7	9 964	25,2	3 386	8,6
Junin	Huancayo	Huacrapuquio	454	344	75,8	244	70,9	100	29,1	45	9,9	65	14,3
Junin	Huancayo	Hualhuas	1 347	909	67,5	395	43,5	514	56,5	265	19,7	173	12,8
Junin	Huancayo	Huancan	5 948	4 349	73,1	1 759	40,4	2 590	59,6	1 192	20,0	407	6,8
Junin	Huancayo	Huasicancha	304	219	72,0	21	9,6	198	90,4	7	2,3	78	25,7
Junin	Huancayo	Huayucachi	2 518	1 944	77,2	1 013	52,1	931	47,9	389	15,4	185	7,3
Junin	Huancayo	Ingenio	661	540	81,7	308	57,0	232	43,0	63	9,5	58	8,8
Junin	Huancayo	Pariahuanca	1 682	1 563	92,9	219	14,0	1 344	86,0	61	3,6	58	3,4
Junin	Huancayo	Pilcomayo	4 842	3 540	73,1	1 545	43,6	1 995	56,4	952	19,7	350	7,2
Junin	Huancayo	Pucara	1 342	1 048	78,1	549	52,4	499	47,6	102	7,6	192	14,3
Junin	Huancayo	Quichuay	516	353	68,4	180	51,0	173	49,0	72	14,0	91	17,6
Junin	Huancayo	Quilcas	1 062	831	78,2	303	36,5	528	63,5	92	8,7	139	13,1
Junin	Huancayo	San Agustín	3 425	2 461	71,9	1 173	47,7	1 288	52,3	654	19,1	310	9,1
Junin	Huancayo	San Jerónimo de Tunan	2 695	1 930	71,6	1 287	66,7	643	33,3	506	18,8	259	9,6
Junin	Huancayo	Saño	1 301	968	74,4	355	36,7	613	63,3	190	14,6	143	11,0
Junin	Huancayo	Sapallanga	5 504	4 344	78,9	1 901	43,8	2 443	56,2	639	11,6	521	9,5

Continúa ...

ANEXO N° 1.2
PERÚ: VIVIENDAS PARTICULARES CENSADAS CON OCUPANTES PRESENTES, POR CONDICIÓN DE TENENCIA, SEGÚN DISTRITO, 2017
(Cifras absolutas y porcentaje)

Departamento	Provincia	Distrito	Total de viviendas particulares	Propias 1/		Propias con título de Propiedad		Propias sin título de Propiedad		Alquiladas		Otro tipo 2/	
				Cifras absolutas	%	Cifras absolutas	%	Absolutas	%	Cifras absolutas	%	Cifras absolutas	%
Junín	Huancayo	Sicaya	4 050	2 735	67,5	1 464	53,5	1 271	46,5	903	22,3	412	10,2
Junín	Huancayo	Santo Domingo de Acobamba	1 766	1 582	89,6	113	7,1	1 469	92,9	107	6,1	77	4,4
Junín	Huancayo	Viques	684	508	74,3	267	52,6	241	47,4	112	16,4	64	9,4
Junín	Concepción	Concepción	3 739	2 323	62,1	1 528	65,8	795	34,2	905	24,2	511	13,7
Junín	Concepción	Aco	537	412	76,7	228	55,3	184	44,7	46	8,6	79	14,7
Junín	Concepción	Andamarca	1 064	950	89,3	302	31,8	648	68,2	82	7,7	32	3,0
Junín	Concepción	Chambara	773	661	85,5	147	22,2	514	77,8	34	4,4	78	10,1
Junín	Concepción	Cochas	551	360	65,3	49	13,6	311	86,4	35	6,4	156	28,3
Junín	Concepción	Comas	1 644	1 180	71,8	165	14,0	1 015	86,0	214	13,0	250	15,2
Junín	Concepción	Heroínas Toledo	311	228	73,3	47	20,6	181	79,4	15	4,8	68	21,9
Junín	Concepción	Manzanares	447	339	75,8	222	65,5	117	34,5	54	12,1	54	12,1
Junín	Concepción	Mariscal Castilla	378	305	80,7	25	8,2	280	91,8	46	12,2	27	7,1
Junín	Concepción	Matahuasi	1 475	1 047	71,0	701	67,0	346	33,0	168	11,4	260	17,6
Junín	Concepción	Mito	425	263	61,9	119	45,2	144	54,8	47	11,1	115	27,1
Junín	Concepción	Nueve de Julio	585	376	64,3	141	37,5	235	62,5	71	12,1	138	23,6
Junín	Concepción	Orcotuna	1 249	819	65,6	422	51,5	397	48,5	146	11,7	284	22,7
Junín	Concepción	San José de Quero	1 531	1 402	91,6	479	34,2	923	65,8	45	2,9	84	5,5
Junín	Concepción	Santa Rosa de Ocopa	596	392	65,8	173	44,1	219	55,9	72	12,1	132	22,1
Junín	Chanchamayo	Chanchamayo	7 464	4 302	57,6	2 143	49,8	2 159	50,2	2 385	32,0	777	10,4
Junín	Chanchamayo	Perene	14 482	10 772	74,4	3 130	29,1	7 642	70,9	2 480	17,1	1 230	8,5
Junín	Chanchamayo	Pichanaqui	10 702	7 583	70,9	2 530	33,4	5 053	66,6	2 077	19,4	1 042	9,7
Junín	Chanchamayo	San Luis de Shuaro	1 387	1 061	76,5	304	28,7	757	71,3	196	14,1	130	9,4
Junín	Chanchamayo	San Ramón	7 165	4 484	62,6	2 537	56,6	1 947	43,4	1 780	24,8	901	12,6
Junín	Chanchamayo	Vitoc	545	398	73,0	98	24,6	300	75,4	58	10,6	89	16,3
Junín	Jauja	Jauja	4 401	2 660	60,4	1 839	69,1	821	30,9	1 226	27,9	515	11,7
Junín	Jauja	Acolla	1 930	1 427	73,9	759	53,2	668	46,8	122	6,3	381	19,7
Junín	Jauja	Apata	1 303	868	66,6	206	23,7	662	76,3	95	7,3	340	26,1
Junín	Jauja	Ataura	337	233	69,1	127	54,5	106	45,5	28	8,3	76	22,6
Junín	Jauja	Canchayllo	479	234	48,9	110	47,0	124	53,0	42	8,8	203	42,4
Junín	Jauja	Curicaca	443	273	61,6	178	65,2	95	34,8	93	21,0	77	17,4
Junín	Jauja	El Mantaro	748	496	66,3	208	41,9	288	58,1	83	11,1	169	22,6
Junín	Jauja	Huamali	487	305	62,6	184	60,3	121	39,7	24	4,9	158	32,4
Junín	Jauja	Huaripampa	313	179	57,2	128	71,5	51	28,5	13	4,2	121	38,7
Junín	Jauja	Huertas	563	413	73,4	176	42,6	237	57,4	27	4,8	123	21,8
Junín	Jauja	Janjaillo	218	159	72,9	6	3,8	153	96,2	5	2,3	54	24,8
Junín	Jauja	Julcán	236	145	61,4	103	71,0	42	29,0	4	1,7	87	36,9
Junín	Jauja	Leonor Ordóñez	491	311	63,3	210	67,5	101	32,5	25	5,1	155	31,6
Junín	Jauja	Llollapampa	347	222	64,0	80	36,0	142	64,0	33	9,5	92	26,5
Junín	Jauja	Marco	515	357	69,3	161	45,1	196	54,9	13	2,5	145	28,2
Junín	Jauja	Masma	552	395	71,6	108	27,3	287	72,7	33	6,0	124	22,5
Junín	Jauja	Masma Chicche	220	171	77,7	10	5,8	161	94,2	17	7,7	32	14,5
Junín	Jauja	Molinos	493	353	71,6	66	18,7	287	81,3	15	3,0	125	25,4
Junín	Jauja	Monobamba	478	350	73,2	67	19,1	283	80,9	34	7,1	94	19,7
Junín	Jauja	Muqui	308	197	64,0	128	65,0	69	35,0	19	6,2	92	29,9
Junín	Jauja	Muquiyauyo	696	430	61,8	294	68,4	136	31,6	42	6,0	224	32,2
Junín	Jauja	Paca	326	238	73,0	124	52,1	114	47,9	7	2,1	81	24,8
Junín	Jauja	Paccha	461	311	67,5	114	36,7	197	63,3	28	6,1	122	26,5
Junín	Jauja	Pancan	361	205	56,8	64	31,2	141	68,8	25	6,9	131	36,3
Junín	Jauja	Parco	364	270	74,2	122	45,2	148	54,8	17	4,7	77	21,2
Junín	Jauja	Pomacancha	419	332	79,2	37	11,1	295	88,9	14	3,3	73	17,4
Junín	Jauja	Ricran	419	321	76,6	81	25,2	240	74,8	48	11,5	50	11,9
Junín	Jauja	San Lorenzo	688	473	68,8	295	62,4	178	37,6	60	8,7	155	22,5
Junín	Jauja	San Pedro de Chunan	206	168	81,6	115	68,5	53	31,5	8	3,9	30	14,6
Junín	Jauja	Sausa	800	552	69,0	337	61,1	215	38,9	140	17,5	108	13,5
Junín	Jauja	Sincos	1 179	865	73,4	207	23,9	658	76,1	101	8,6	213	18,1
Junín	Jauja	Tunan Marca	350	273	78,0	158	57,9	115	42,1	9	2,6	68	19,4
Junín	Jauja	Yauli	353	245	69,4	84	34,3	161	65,7	30	8,5	78	22,1
Junín	Jauja	Yauyos	2 258	1 355	60,0	906	66,9	449	33,1	596	26,4	307	13,6
Junín	Junín	Junín	3 522	2 235	63,5	1 571	70,3	664	29,7	439	12,5	848	24,1

Continúa ...

ANEXO N° I.2
PERÚ: VIVIENDAS PARTICULARES CENSADAS CON OCUPANTES PRESENTES, POR CONDICIÓN DE TENENCIA, SEGÚN DISTRITO, 2017
(Cifras absolutas y porcentaje)

Departamento	Provincia	Distrito	Total de viviendas particulares	Propias 1/		Propias con título de Propiedad		Propias sin título de Propiedad		Alquiladas		Otro tipo 2/	
				Cifras absolutas	%	Cifras absolutas	%	Absolutas	%	Cifras absolutas	%	Cifras absolutas	%
Junin	Junin	Carhuamayo	1 844	1 021	55,4	705	69,0	316	31,0	259	14,0	564	30,6
Junin	Junin	Ondores	478	303	63,4	95	31,4	208	68,6	43	9,0	132	27,6
Junin	Junin	Ulcumayo	1 544	1 202	77,8	196	16,3	1 006	83,7	167	10,8	175	11,3
Junin	Satipo	Satipo	10 174	5 965	58,6	3 027	50,7	2 938	49,3	3 083	30,3	1 126	11,1
Junin	Satipo	Coviriali	1 419	969	68,3	198	20,4	771	79,6	107	7,5	343	24,2
Junin	Satipo	Llaylla	1 924	1 411	73,3	336	23,8	1 075	76,2	207	10,8	306	15,9
Junin	Satipo	Mazamari	7 582	5 173	68,2	1 492	28,8	3 681	71,2	1 438	19,0	971	12,8
Junin	Satipo	Pampa Hermosa	1 204	1 027	85,3	56	5,5	971	94,5	63	5,2	114	9,5
Junin	Satipo	Pangoa	13 786	7 662	55,6	2 430	31,7	5 232	68,3	2 414	17,5	3 710	26,9
Junin	Satipo	Río Negro	5 913	4 335	73,3	1 021	23,6	3 314	76,4	620	10,5	958	16,2
Junin	Satipo	Río Tambo	6 863	6 003	87,5	250	4,2	5 753	95,8	330	4,8	530	7,7
Junin	Satipo	Vizcatan del Ene	1 486	1 094	73,6	4	0,4	1 090	99,6	287	19,3	105	7,1
Junin	Tarma	Tarma	12 210	7 769	63,6	4 726	60,8	3 043	39,2	2 917	23,9	1 524	12,5
Junin	Tarma	Acobamba	2 778	1 954	70,3	1 155	59,1	799	40,9	442	15,9	382	13,8
Junin	Tarma	Huairicolca	570	414	72,6	216	52,2	198	47,8	7	1,2	149	26,1
Junin	Tarma	Huasahuasi	3 202	2 064	64,5	957	46,4	1 107	53,6	743	23,2	395	12,3
Junin	Tarma	La Unión	881	558	63,3	336	60,2	222	39,8	157	17,8	166	18,8
Junin	Tarma	Palca	1 515	1 085	71,6	364	33,5	721	66,5	300	19,8	130	8,6
Junin	Tarma	Palcamayo	1 205	828	68,7	339	40,9	489	59,1	154	12,8	223	18,5
Junin	Tarma	San Pedro de Cajas	1 298	895	69,0	442	49,4	453	50,6	79	6,1	324	25,0
Junin	Tarma	Tapo	1 321	1 087	82,3	159	14,6	928	85,4	118	8,9	116	8,8
Junin	Yauli	La Oroya	3 866	1 983	51,3	1 061	53,5	922	46,5	1 453	37,6	430	11,1
Junin	Yauli	Chacapalpa	260	183	70,4	9	4,9	174	95,1	26	10,0	51	19,6
Junin	Yauli	Huay-Huay	389	289	74,3	88	30,4	201	69,6	63	16,2	37	9,5
Junin	Yauli	Marcapomacocha	306	106	34,6	4	3,8	102	96,2	32	10,5	168	54,9
Junin	Yauli	Morococha	870	614	70,6	457	74,4	157	25,6	150	17,2	106	12,2
Junin	Yauli	Paccha	503	256	50,9	130	50,8	126	49,2	90	17,9	157	31,2
Junin	Yauli	Santa Bárbara de Carhuacayan	267	159	59,6	14	8,8	145	91,2	22	8,2	86	32,2
Junin	Yauli	Santa Rosa de Sacco	2 316	1 334	57,6	482	36,1	852	63,9	600	25,9	382	16,5
Junin	Yauli	Suitucancha	235	102	43,4	34	33,3	68	66,7	25	10,6	108	46,0
Junin	Yauli	Yauli	1 220	444	36,4	204	45,9	240	54,1	332	27,2	444	36,4
Junin	Chupaca	Chupaca	5 406	3 608	66,7	2 093	58,0	1 515	42,0	1 172	21,7	626	11,6
Junin	Chupaca	Ahuac	1 838	1 542	83,9	491	31,8	1 051	68,2	163	8,9	133	7,2
Junin	Chupaca	Chongos Bajo	1 331	987	74,2	477	48,3	510	51,7	105	7,9	239	18,0
Junin	Chupaca	Huachac	846	583	68,9	228	39,1	355	60,9	97	11,5	166	19,6
Junin	Chupaca	Huamancaca Chico	1 669	1 304	78,1	357	27,4	947	72,6	201	12,0	164	9,8
Junin	Chupaca	San Juan de Iscos	724	560	77,3	172	30,7	388	69,3	38	5,2	126	17,4
Junin	Chupaca	San Juan de Jarpa	895	778	86,9	29	3,7	749	96,3	26	2,9	91	10,2
Junin	Chupaca	Tres de Diciembre	806	599	74,3	229	38,2	370	61,8	77	9,6	130	16,1
Junin	Chupaca	Yanacancha	749	686	91,6	17	2,5	669	97,5	35	4,7	28	3,7
La Libertad	Trujillo	Trujillo	74 886	49 077	65,5	39 158	79,8	9 919	20,2	20 305	27,1	5 504	7,3
La Libertad	Trujillo	El Porvenir	46 578	40 556	87,1	23 055	56,8	17 501	43,2	3 010	6,5	3 012	6,5
La Libertad	Trujillo	Florencia de Mora	7 376	6 231	84,5	5 196	83,4	1 035	16,6	549	7,4	596	8,1
La Libertad	Trujillo	Huanchaco	15 523	12 710	81,9	6 784	53,4	5 926	46,6	1 858	12,0	955	6,2
La Libertad	Trujillo	La Esperanza	43 295	36 126	83,4	22 296	61,7	13 830	38,3	4 213	9,7	2 956	6,8
La Libertad	Trujillo	Laredo	9 293	7 358	79,2	3 615	49,1	3 743	50,9	1 064	11,4	871	9,4
La Libertad	Trujillo	Moche	8 364	6 660	79,6	3 835	57,6	2 825	42,4	930	11,1	774	9,3
La Libertad	Trujillo	Poroto	930	707	76,0	252	35,6	455	64,4	81	8,7	142	15,3
La Libertad	Trujillo	Salaverry	4 918	4 180	85,0	2 422	57,9	1 758	42,1	488	9,9	250	5,1
La Libertad	Trujillo	Simbal	1 128	974	86,3	262	26,9	712	73,1	33	2,9	121	10,7
La Libertad	Trujillo	Victor Larco Herrera	16 369	11 908	72,7	9 526	80,0	2 382	20,0	3 493	21,3	968	5,9
La Libertad	Ascope	Ascope	1 776	1 492	84,0	1 075	72,1	417	27,9	183	10,3	101	5,7
La Libertad	Ascope	Chicama	4 005	3 294	82,2	2 066	62,7	1 228	37,3	356	8,9	355	8,9
La Libertad	Ascope	Chocope	2 414	1 951	80,8	1 361	69,8	590	30,2	296	12,3	167	6,9
La Libertad	Ascope	Magdalena de Cao	653	531	81,3	294	55,4	237	44,6	75	11,5	47	7,2
La Libertad	Ascope	Pajpan	6 691	5 513	82,4	3 340	60,6	2 173	39,4	499	7,5	679	10,1
La Libertad	Ascope	Rázuri	2 394	1 866	77,9	1 156	62,0	710	38,0	251	10,5	277	11,6
La Libertad	Ascope	Santiago de Cao	5 160	3 962	76,8	2 421	61,1	1 541	38,9	750	14,5	448	8,7
La Libertad	Ascope	Casa Grande	7 186	6 114	85,1	4 415	72,2	1 699	27,8	612	8,5	460	6,4

Continúa ...

ANEXO N° 1.2
PERÚ: VIVIENDAS PARTICULARES CENSADAS CON OCUPANTES PRESENTES, POR CONDICIÓN DE TENENCIA, SEGÚN DISTRITO, 2017
(Cifras absolutas y porcentaje)

Departamento	Provincia	Distrito	Total de viviendas particulares	Propias 1/		Propias con título de Propiedad		Propias sin título de Propiedad		Alquiladas		Otro tipo 2/	
				Cifras absolutas	%	Cifras absolutas	%	Absolutas	%	Cifras absolutas	%	Cifras absolutas	%
La Libertad	Bolívar	Bolívar	1 080	904	83,7	305	33,7	599	66,3	107	9,9	69	6,4
La Libertad	Bolívar	Bambamarca	747	657	88,0	8	1,2	649	98,8	56	7,5	34	4,6
La Libertad	Bolívar	Condomarca	490	434	88,6	3	0,7	431	99,3	38	7,8	18	3,7
La Libertad	Bolívar	Longotea	650	487	74,9	216	44,4	271	55,6	117	18,0	46	7,1
La Libertad	Bolívar	Uchamarca	647	500	77,3	140	28,0	360	72,0	94	14,5	53	8,2
La Libertad	Bolívar	Ucuncha	239	189	79,1	77	40,7	112	59,3	27	11,3	23	9,6
La Libertad	Chepén	Chepen	12 267	9 507	77,5	5 335	56,1	4 172	43,9	1 793	14,6	967	7,9
La Libertad	Chepén	Pacanga	5 926	4 638	78,3	1 790	38,6	2 848	61,4	888	15,0	400	6,7
La Libertad	Chepén	Pueblo Nuevo	3 378	2 750	81,4	1 247	45,3	1 503	54,7	347	10,3	281	8,3
La Libertad	Julcán	Julcan	3 839	3 011	78,4	516	17,1	2 495	82,9	212	5,5	616	16,0
La Libertad	Julcán	Calamarca	1 594	1 426	89,5	345	24,2	1 081	75,8	30	1,9	138	8,7
La Libertad	Julcán	Carabamba	1 879	1 632	86,9	240	14,7	1 392	85,3	35	1,9	212	11,3
La Libertad	Julcán	Huaso	1 562	1 361	87,1	161	11,8	1 200	88,2	24	1,5	177	11,3
La Libertad	Otuzco	Otuzco	6 933	5 268	76,0	2 490	47,3	2 778	52,7	736	10,6	929	13,4
La Libertad	Otuzco	Agallpampa	2 642	2 156	81,6	649	30,1	1 507	69,9	67	2,5	419	15,9
La Libertad	Otuzco	Charat	846	710	83,9	206	29,0	504	71,0	33	3,9	103	12,2
La Libertad	Otuzco	Huaranchal	1 153	991	85,9	303	30,6	688	69,4	61	5,3	101	8,8
La Libertad	Otuzco	La Cuesta	214	161	75,2	52	32,3	109	67,7	11	5,1	42	19,6
La Libertad	Otuzco	Mache	826	600	72,6	210	35,0	390	65,0	46	5,6	180	21,8
La Libertad	Otuzco	Paranday	146	126	86,3	38	30,2	88	69,8	0	0,0	20	13,7
La Libertad	Otuzco	Salpo	1 865	1 444	77,4	375	26,0	1 069	74,0	115	6,2	306	16,4
La Libertad	Otuzco	Sinsicap	2 091	1 967	94,1	499	25,4	1 468	74,6	46	2,2	78	3,7
La Libertad	Otuzco	Usquil	6 349	5 545	87,3	1 246	22,5	4 299	77,5	335	5,3	469	7,4
La Libertad	Pacasmayo	San Pedro de Lloc	4 730	3 968	83,9	2 144	54,0	1 824	46,0	419	8,9	343	7,3
La Libertad	Pacasmayo	Guadalupe	11 186	9 086	81,2	4 830	53,2	4 256	46,8	1 382	12,4	718	6,4
La Libertad	Pacasmayo	Jequetepeque	1 157	890	76,9	459	51,6	431	48,4	182	15,7	85	7,3
La Libertad	Pacasmayo	Pacasmayo	7 640	6 016	78,7	3 702	61,5	2 314	38,5	1 110	14,5	514	6,7
La Libertad	Pacasmayo	San José	3 560	3 015	84,7	1 228	40,7	1 787	59,3	279	7,8	266	7,5
La Libertad	Pataz	Tayabamba	3 308	2 930	88,6	683	23,3	2 247	76,7	234	7,1	144	4,4
La Libertad	Pataz	Buldibuyo	955	785	82,2	133	16,9	652	83,1	93	9,7	77	8,1
La Libertad	Pataz	Chillia	2 679	2 392	89,3	452	18,9	1 940	81,1	113	4,2	174	6,5
La Libertad	Pataz	Huancaspata	1 614	1 447	89,7	206	14,2	1 241	85,8	59	3,7	108	6,7
La Libertad	Pataz	Huayillas	314	218	69,4	46	21,1	172	78,9	23	7,3	73	23,2
La Libertad	Pataz	Huayo	874	742	84,9	27	3,6	715	96,4	57	6,5	75	8,6
La Libertad	Pataz	Ongon	356	322	90,4	8	2,5	314	97,5	9	2,5	25	7,0
La Libertad	Pataz	Parcoy	3 120	2 310	74,0	520	22,5	1 790	77,5	654	21,0	156	5,0
La Libertad	Pataz	Pataz	1 885	1 320	70,0	287	21,7	1 033	78,3	390	20,7	175	9,3
La Libertad	Pataz	Pias	456	408	89,5	133	32,6	275	67,4	24	5,3	24	5,3
La Libertad	Pataz	Santiago de Challas	698	659	94,4	23	3,5	636	96,5	22	3,2	17	2,4
La Libertad	Pataz	Taurija	738	663	89,8	101	15,2	562	84,8	22	3,0	53	7,2
La Libertad	Pataz	Urpay	628	558	88,9	107	19,2	451	80,8	24	3,8	46	7,3
La Libertad	Sánchez Carrión	Huamachuco	15 399	11 721	76,1	6 384	54,5	5 337	45,5	2 036	13,2	1 642	10,7
La Libertad	Sánchez Carrión	Chugay	4 713	4 369	92,7	900	20,6	3 469	79,4	139	2,9	205	4,3
La Libertad	Sánchez Carrión	Cochorco	2 209	2 026	91,7	613	30,3	1 413	69,7	104	4,7	79	3,6
La Libertad	Sánchez Carrión	Curgos	2 167	1 895	87,4	689	36,4	1 206	63,6	45	2,1	227	10,5
La Libertad	Sánchez Carrión	Marcabal	2 869	2 688	93,7	615	22,9	2 073	77,1	62	2,2	119	4,1
La Libertad	Sánchez Carrión	Sanagoran	3 424	3 285	95,9	495	15,1	2 790	84,9	30	0,9	109	3,2
La Libertad	Sánchez Carrión	Sarin	2 348	2 060	87,7	505	24,5	1 555	75,5	50	2,1	238	10,1
La Libertad	Sánchez Carrión	Sartimbamba	3 245	2 946	90,8	644	21,9	2 302	78,1	183	5,6	116	3,6
La Libertad	Santiago de Chuco	Santiago de Chuco	5 052	3 862	76,4	1 502	38,9	2 360	61,1	521	10,3	669	13,2
La Libertad	Santiago de Chuco	Angamarca	1 300	1 074	82,6	556	51,8	518	48,2	84	6,5	142	10,9
La Libertad	Santiago de Chuco	Cachicadan	1 395	999	71,6	501	50,2	498	49,8	160	11,5	236	16,9
La Libertad	Santiago de Chuco	Mollebamba	496	382	77,0	141	36,9	241	63,1	37	7,5	77	15,5
La Libertad	Santiago de Chuco	Mollepata	716	623	87,0	254	40,8	369	59,2	13	1,8	80	11,2
La Libertad	Santiago de Chuco	Quirivilca	2 978	2 045	68,7	876	42,8	1 169	57,2	343	11,5	590	19,8
La Libertad	Santiago de Chuco	Santa Cruz de Chuca	829	656	79,1	336	51,2	320	48,8	28	3,4	145	17,5
La Libertad	Santiago de Chuco	Sitabamba	873	773	88,5	261	33,8	512	66,2	36	4,1	64	7,3
La Libertad	Gran Chimú	Casca	3 945	2 966	75,2	930	31,4	2 036	68,6	467	11,8	512	13,0
La Libertad	Gran Chimú	Lucma	1 446	1 175	81,3	140	11,9	1 035	88,1	53	3,7	218	15,1

Continúa ...

ANEXO N° I.2
PERÚ: VIVIENDAS PARTICULARES CENSADAS CON OCUPANTES PRESENTES, POR CONDICIÓN DE TENENCIA, SEGÚN DISTRITO, 2017
(Cifras absolutas y porcentaje)

Departamento	Provincia	Distrito	Total de viviendas particulares	Propias 1/		Propias con título de Propiedad		Propias sin título de Propiedad		Alquiladas		Otro tipo 2/	
				Cifras absolutas	%	Cifras absolutas	%	Absolutas	%	Cifras absolutas	%	Cifras absolutas	%
La Libertad	Gran Chimú	Marmot	709	594	83,8	86	14,5	508	85,5	38	5,4	77	10,9
La Libertad	Gran Chimú	Sayapullo	1 677	1 512	90,2	110	7,3	1 402	92,7	90	5,4	75	4,5
La Libertad	Virú	Viru	12 036	9 613	79,9	3 712	38,6	5 901	61,4	1 559	13,0	864	7,2
La Libertad	Virú	Chao	8 050	6 741	83,7	2 533	37,6	4 208	62,4	951	11,8	358	4,4
La Libertad	Virú	Guadalupito	1 786	1 603	89,8	487	30,4	1 116	69,6	67	3,8	116	6,5
Lambayeque	Chiclayo	Chiclayo	64 494	46 234	71,7	35 701	77,2	10 533	22,8	14 196	22,0	4 064	6,3
Lambayeque	Chiclayo	Chongoyape	5 205	4 571	87,8	1 804	39,5	2 767	60,5	421	8,1	213	4,1
Lambayeque	Chiclayo	Eten	3 002	2 498	83,2	1 945	77,9	553	22,1	370	12,3	134	4,5
Lambayeque	Chiclayo	Eten Puerto	641	474	73,9	404	85,2	70	14,8	110	17,2	57	8,9
Lambayeque	Chiclayo	José Leonardo Ortiz	35 679	25 005	70,1	17 686	70,7	7 319	29,3	8 323	23,3	2 351	6,6
Lambayeque	Chiclayo	La Victoria	20 211	14 508	71,8	9 964	68,7	4 544	31,3	4 292	21,2	1 411	7,0
Lambayeque	Chiclayo	Lagunas	2 814	2 304	81,9	1 143	49,6	1 161	50,4	385	13,7	125	4,4
Lambayeque	Chiclayo	Monsefu	7 443	5 986	80,4	3 420	57,1	2 566	42,9	974	13,1	483	6,5
Lambayeque	Chiclayo	Nueva Arica	808	687	85,0	311	45,3	376	54,7	54	6,7	67	8,3
Lambayeque	Chiclayo	Oyotun	2 589	2 170	83,8	894	41,2	1 276	58,8	256	9,9	163	6,3
Lambayeque	Chiclayo	Picsi	2 136	1 783	83,5	756	42,4	1 027	57,6	157	7,4	196	9,2
Lambayeque	Chiclayo	Pimentel	11 513	8 825	76,7	3 555	40,3	5 270	59,7	1 903	16,5	785	6,8
Lambayeque	Chiclayo	Reque	4 106	3 336	81,2	1 601	48,0	1 735	52,0	491	12,0	279	6,8
Lambayeque	Chiclayo	Santa Rosa	2 931	2 528	86,3	1 786	70,6	742	29,4	218	7,4	185	6,3
Lambayeque	Chiclayo	Saña	3 401	2 938	86,4	1 573	53,5	1 365	46,5	257	7,6	206	6,1
Lambayeque	Chiclayo	Cayalti	4 452	3 935	88,4	2 805	71,3	1 130	28,7	325	7,3	192	4,3
Lambayeque	Chiclayo	Patapo	5 863	5 136	87,6	2 268	44,2	2 868	55,8	426	7,3	301	5,1
Lambayeque	Chiclayo	Pomalca	6 499	5 503	84,7	2 241	40,7	3 262	59,3	674	10,4	322	5,0
Lambayeque	Chiclayo	Pucala	2 511	2 234	89,0	1 375	61,5	859	38,5	150	6,0	127	5,1
Lambayeque	Chiclayo	Tuman	7 401	6 576	88,9	992	15,1	5 584	84,9	480	6,5	345	4,7
Lambayeque	Ferreñafe	Ferreñafe	8 276	6 662	80,5	4 840	72,7	1 822	27,3	1 057	12,8	557	6,7
Lambayeque	Ferreñafe	Cañaris	2 733	2 607	95,4	86	3,3	2 521	96,7	96	3,5	30	1,1
Lambayeque	Ferreñafe	Incahuasi	3 436	3 307	96,2	268	8,1	3 039	91,9	52	1,5	77	2,2
Lambayeque	Ferreñafe	Manuel Antonio Mesones Muro	1 019	816	80,1	349	42,8	467	57,2	111	10,9	92	9,0
Lambayeque	Ferreñafe	Pitipo	5 328	4 699	88,2	1 313	27,9	3 386	72,1	328	6,2	301	5,6
Lambayeque	Ferreñafe	Pueblo Nuevo	3 515	2 906	82,7	1 713	58,9	1 193	41,1	389	11,1	220	6,3
Lambayeque	Lambayeque	Lambayeque	17 178	13 555	78,9	7 136	52,6	6 419	47,4	2 559	14,9	1 064	6,2
Lambayeque	Lambayeque	Chochope	396	357	90,2	46	12,9	311	87,1	22	5,6	17	4,3
Lambayeque	Lambayeque	Illimo	2 190	1 864	85,1	689	37,0	1 175	63,0	173	7,9	153	7,0
Lambayeque	Lambayeque	Jayanca	4 423	3 596	81,3	1 350	37,5	2 246	62,5	547	12,4	280	6,3
Lambayeque	Lambayeque	Mochumi	4 584	3 986	87,0	1 754	44,0	2 232	56,0	274	6,0	324	7,1
Lambayeque	Lambayeque	Morrope	10 009	9 337	93,3	2 871	30,7	6 466	69,3	318	3,2	354	3,5
Lambayeque	Lambayeque	Motupe	7 416	5 876	79,2	2 682	45,6	3 194	54,4	928	12,5	612	8,3
Lambayeque	Lambayeque	Olmos	11 513	10 036	87,2	3 879	38,7	6 157	61,3	984	8,5	493	4,3
Lambayeque	Lambayeque	Pacora	2 164	1 836	84,8	769	41,9	1 067	58,1	158	7,3	170	7,9
Lambayeque	Lambayeque	Salas	3 509	3 220	91,8	629	19,5	2 591	80,5	167	4,8	122	3,5
Lambayeque	Lambayeque	San José	3 714	3 218	86,6	1 581	49,1	1 637	50,9	267	7,2	229	6,2
Lambayeque	Lambayeque	Tucume	4 867	4 278	87,9	1 349	31,5	2 929	68,5	324	6,7	265	5,4
Lima	Lima	Lima	74 365	41 854	56,3	31 809	76,0	10 045	24,0	26 985	36,3	5 526	7,4
Lima	Lima	Ancón	16 727	14 650	87,6	5 111	34,9	9 539	65,1	1 134	6,8	943	5,6
Lima	Lima	Ate	151 686	103 057	67,9	56 636	55,0	46 421	45,0	38 579	25,4	10 050	6,6
Lima	Lima	Barranco	10 953	6 563	59,9	5 529	84,2	1 034	15,8	3 802	34,7	588	5,4
Lima	Lima	Breña	24 399	12 952	53,1	9 972	77,0	2 980	23,0	9 988	40,9	1 459	6,0
Lima	Lima	Carabaylo	79 541	63 238	79,5	29 025	45,9	34 213	54,1	10 497	13,2	5 806	7,3
Lima	Lima	Chaclacayo	9 767	7 072	72,4	4 904	69,3	2 168	30,7	1 762	18,0	933	9,6
Lima	Lima	Chorrillos	73 476	49 110	66,8	30 283	61,7	18 827	38,3	17 977	24,5	6 389	8,7
Lima	Lima	Cieneguilla	8 954	6 785	75,8	1 646	24,3	5 139	75,7	1 041	11,6	1 128	12,6
Lima	Lima	Comas	118 375	84 103	71,0	55 238	65,7	28 865	34,3	21 795	18,4	12 477	10,5
Lima	Lima	El Agustino	46 726	30 133	64,5	18 714	62,1	11 419	37,9	12 286	26,3	4 307	9,2
Lima	Lima	Independencia	48 551	34 346	70,7	23 114	67,3	11 232	32,7	8 578	17,7	5 627	11,6
Lima	Lima	Jesús María	23 011	15 912	69,1	13 680	86,0	2 232	14,0	6 136	26,7	963	4,2
Lima	Lima	La Molina	37 847	28 204	74,5	24 070	85,3	4 134	14,7	8 277	21,9	1 366	3,6
Lima	Lima	La Victoria	48 788	22 697	46,5	17 967	79,2	4 730	20,8	22 935	47,0	3 156	6,5
Lima	Lima	Lince	17 525	10 413	59,4	9 018	86,6	1 395	13,4	6 231	35,6	881	5,0

Continúa ...

ANEXO N° 1.2
PERÚ: VIVIENDAS PARTICULARES CENSADAS CON OCUPANTES PRESENTES, POR CONDICIÓN DE TENENCIA, SEGÚN DISTRITO, 2017
(Cifras absolutas y porcentaje)

Departamento	Provincia	Distrito	Total de viviendas particulares	Propias 1/		Propias con título de Propiedad		Propias sin título de Propiedad		Alquiladas		Otro tipo 2/	
				Cifras absolutas	%	Cifras absolutas	%	Absolutas	%	Cifras absolutas	%	Cifras absolutas	%
Lima	Lima	Los Olivos	82 848	49 091	59,3	31 318	63,8	17 773	36,2	27 309	33,0	6 448	7,8
Lima	Lima	Lurigancho	60 883	45 944	75,5	18 473	40,2	27 471	59,8	9 980	16,4	4 959	8,1
Lima	Lima	Lurin	21 937	15 768	71,9	8 253	52,3	7 515	47,7	4 408	20,1	1 761	8,0
Lima	Lima	Magdalena del Mar	18 542	12 944	69,8	10 895	84,2	2 049	15,8	4 994	26,9	604	3,3
Lima	Lima	Pueblo Libre	25 315	17 549	69,3	14 650	83,5	2 899	16,5	6 744	26,6	1 022	4,0
Lima	Lima	Miraflores	36 953	23 314	63,1	21 216	91,0	2 098	9,0	12 537	33,9	1 102	3,0
Lima	Lima	Pachacamac	28 149	23 552	83,7	7 153	30,4	16 399	69,6	2 910	10,3	1 687	6,0
Lima	Lima	Pucusana	4 233	3 647	86,2	1 162	31,9	2 485	68,1	298	7,0	288	6,8
Lima	Lima	Puente Piedra	79 210	62 172	78,5	26 298	42,3	35 874	57,7	12 092	15,3	4 946	6,2
Lima	Lima	Punta Hermosa	5 473	4 565	83,4	1 130	24,8	3 435	75,2	562	10,3	346	6,3
Lima	Lima	Punta Negra	1 844	1 452	78,7	597	41,1	855	58,9	197	10,7	195	10,6
Lima	Lima	Rimac	45 507	28 547	62,7	20 674	72,4	7 873	27,6	13 019	28,6	3 941	8,7
Lima	Lima	San Bartolo	1 933	1 367	70,7	570	41,7	797	58,3	346	17,9	220	11,4
Lima	Lima	San Borja	33 497	25 232	75,3	22 511	89,2	2 721	10,8	7 162	21,4	1 103	3,3
Lima	Lima	San Isidro	20 652	15 005	72,7	13 921	92,8	1 084	7,2	5 084	24,6	563	2,7
Lima	Lima	San Juan de Lurigancho	255 522	186 505	73,0	105 844	56,8	80 661	43,2	49 912	19,5	19 105	7,5
Lima	Lima	San Juan de Miraflores	78 130	58 899	75,4	44 416	75,4	14 483	24,6	13 078	16,7	6 153	7,9
Lima	Lima	San Luis	13 602	7 302	53,7	6 083	83,3	1 219	16,7	5 471	40,2	829	6,1
Lima	Lima	San Martín de Porres	163 564	97 586	59,7	52 957	54,3	44 629	45,7	51 639	31,6	14 339	8,8
Lima	Lima	San Miguel	43 835	28 732	65,5	23 080	80,3	5 652	19,7	13 274	30,3	1 829	4,2
Lima	Lima	Santa Anita	51 793	24 132	46,6	14 796	61,3	9 336	38,7	22 872	44,2	4 789	9,2
Lima	Lima	Santa María del Mar	282	181	64,2	146	80,7	35	19,3	51	18,1	50	17,7
Lima	Lima	Santa Rosa	8 314	7 383	88,8	2 133	28,9	5 250	71,1	526	6,3	405	4,9
Lima	Lima	Santiago de Surco	97 069	66 776	68,8	54 685	81,9	12 091	18,1	26 730	27,5	3 563	3,7
Lima	Lima	Surquillo	27 826	16 306	58,6	13 129	80,5	3 177	19,5	10 159	36,5	1 361	4,9
Lima	Lima	Villa El Salvador	83 775	64 897	77,5	49 297	76,0	15 600	24,0	11 964	14,3	6 914	8,3
Lima	Lima	Villa María del Triunfo	93 821	77 624	82,7	49 947	64,3	27 677	35,7	8 881	9,5	7 316	7,8
Lima	Barranca	Barranca	17 129	11 662	68,1	6 424	55,1	5 238	44,9	3 883	22,7	1 584	9,2
Lima	Barranca	Paramonga	6 320	5 259	83,2	2 410	45,8	2 849	54,2	653	10,3	408	6,5
Lima	Barranca	Pativilca	5 043	4 387	87,0	1 595	36,4	2 792	63,6	306	6,1	350	6,9
Lima	Barranca	Supé	6 303	4 848	76,9	1 811	37,4	3 037	62,6	834	13,2	621	9,9
Lima	Barranca	Supé Puerto	3 331	2 704	81,2	1 053	38,9	1 651	61,1	294	8,8	333	10,0
Lima	Cajatambo	Cajatambo	617	427	69,2	246	57,6	181	42,4	97	15,7	93	15,1
Lima	Cajatambo	Copa	275	260	94,5	5	1,9	255	98,1	11	4,0	4	1,5
Lima	Cajatambo	Gorgor	521	354	67,9	83	23,4	271	76,6	69	13,2	98	18,8
Lima	Cajatambo	Huancapón	386	293	75,9	27	9,2	266	90,8	30	7,8	63	16,3
Lima	Cajatambo	Manas	360	242	67,2	54	22,3	188	77,7	60	16,7	58	16,1
Lima	Canta	Canta	682	408	59,8	241	59,1	167	40,9	181	26,5	93	13,6
Lima	Canta	Arahuay	273	204	74,7	69	33,8	135	66,2	45	16,5	24	8,8
Lima	Canta	Huamantanga	305	273	89,5	72	26,4	201	73,6	17	5,6	15	4,9
Lima	Canta	Huaros	299	217	72,6	42	19,4	175	80,6	39	13,0	43	14,4
Lima	Canta	Lachaqui	448	364	81,3	106	29,1	258	70,9	45	10,0	39	8,7
Lima	Canta	San Buenaventura	231	187	81,0	60	32,1	127	67,9	25	10,8	19	8,2
Lima	Canta	Santa Rosa de Quives	1 592	1 234	77,5	214	17,3	1 020	82,7	212	13,3	146	9,2
Lima	Cañete	San Vicente de Cañete	15 431	12 154	78,8	3 615	29,7	8 539	70,3	2 070	13,4	1 207	7,8
Lima	Cañete	Asia	2 464	2 120	86,0	367	17,3	1 753	82,7	141	5,7	203	8,2
Lima	Cañete	Calango	729	594	81,5	221	37,2	373	62,8	42	5,8	93	12,8
Lima	Cañete	Cerro Azul	2 173	1 665	76,6	446	26,8	1 219	73,2	162	7,5	346	15,9
Lima	Cañete	Chilca	5 179	4 195	81,0	1 806	43,1	2 389	56,9	513	9,9	471	9,1
Lima	Cañete	Coaylo	404	343	84,9	116	33,8	227	66,2	33	8,2	28	6,9
Lima	Cañete	Imperial	9 651	7 403	76,7	3 999	54,0	3 404	46,0	1 420	14,7	828	8,6
Lima	Cañete	Lunahuana	1 432	1 106	77,2	568	51,4	538	48,6	198	13,8	128	8,9
Lima	Cañete	Mala	7 806	6 283	80,5	2 422	38,5	3 861	61,5	779	10,0	744	9,5
Lima	Cañete	Nuevo Imperial	6 894	6 015	87,2	2 778	46,2	3 237	53,8	405	5,9	474	6,9
Lima	Cañete	Pacaran	444	321	72,3	180	56,1	141	43,9	65	14,6	58	13,1
Lima	Cañete	Quilmana	4 425	3 706	83,8	2 036	54,9	1 670	45,1	420	9,5	299	6,8
Lima	Cañete	San Antonio	1 192	1 033	86,7	468	45,3	565	54,7	72	6,0	87	7,3
Lima	Cañete	San Luis	3 469	2 864	82,6	1 438	50,2	1 426	49,8	320	9,2	285	8,2
Lima	Cañete	Santa Cruz de Flores	889	686	77,2	331	48,3	355	51,7	57	6,4	146	16,4

Continúa ...

ANEXO N° I.2
PERÚ: VIVIENDAS PARTICULARES CENSADAS CON OCUPANTES PRESENTES, POR CONDICIÓN DE TENENCIA, SEGÚN DISTRITO, 2017
 (Cifras absolutas y porcentaje)

Departamento	Provincia	Distrito	Total de viviendas particulares	Propias 1/		Propias con título de Propiedad		Propias sin título de Propiedad		Alquiladas		Otro tipo 2/	
				Cifras absolutas	%	Cifras absolutas	%	Absolutas	%	Cifras absolutas	%	Cifras absolutas	%
Lima	Cañete	Zúñiga	372	277	74,5	56	20,2	221	79,8	43	11,6	52	14,0
Lima	Huamal	Huamal	25 375	17 907	70,6	8 527	47,6	9 380	52,4	5 130	20,2	2 338	9,2
Lima	Huamal	Atavillos Alto	276	199	72,1	22	11,1	177	88,9	25	9,1	52	18,8
Lima	Huamal	Atavillos Bajo	346	257	74,3	113	44,0	144	56,0	68	19,7	21	6,1
Lima	Huamal	Aucallama	4 589	3 872	84,4	764	19,7	3 108	80,3	330	7,2	387	8,4
Lima	Huamal	Chancay	14 499	11 493	79,3	4 227	36,8	7 266	63,2	1 754	12,1	1 252	8,6
Lima	Huamal	Ihuari	673	590	87,7	57	9,7	533	90,3	36	5,3	47	7,0
Lima	Huamal	Lampian	147	113	76,9	14	12,4	99	87,6	20	13,6	14	9,5
Lima	Huamal	Pacaraos	422	243	57,6	12	4,9	231	95,1	35	8,3	144	34,1
Lima	Huamal	San Miguel de Acos	176	115	65,3	60	52,2	55	47,8	45	25,6	16	9,1
Lima	Huamal	Santa Cruz de Andamarca	157	114	72,6	18	15,8	96	84,2	27	17,2	16	10,2
Lima	Huamal	Sumbilca	305	256	83,9	23	9,0	233	91,0	34	11,1	15	4,9
Lima	Huamal	Veintisiete de Noviembre	183	142	77,6	54	38,0	88	62,0	20	10,9	21	11,5
Lima	Huachirí	Matucana	1 232	843	68,4	356	42,2	487	57,8	263	21,3	126	10,2
Lima	Huachirí	Antioquia	380	305	80,3	20	6,6	285	93,4	27	7,1	48	12,6
Lima	Huachirí	Callahuanca	246	160	65,0	28	17,5	132	82,5	44	17,9	42	17,1
Lima	Huachirí	Carampoma	158	99	62,7	45	45,5	54	54,5	14	8,9	45	28,5
Lima	Huachirí	Chicla	767	235	30,6	76	32,3	159	67,7	472	61,5	60	7,8
Lima	Huachirí	Cuenca	164	124	75,6	3	2,4	121	97,6	26	15,9	14	8,5
Lima	Huachirí	Huachupampa	169	133	78,7	25	18,8	108	81,2	12	7,1	24	14,2
Lima	Huachirí	Huanza	284	201	70,8	13	6,5	188	93,5	34	12,0	49	17,3
Lima	Huachirí	Huachirí	448	309	69,0	182	58,9	127	41,1	110	24,6	29	6,5
Lima	Huachirí	Lahuaytambo	262	212	80,9	51	24,1	161	75,9	22	8,4	28	10,7
Lima	Huachirí	Langa	258	202	78,3	84	41,6	118	58,4	23	8,9	33	12,8
Lima	Huachirí	Laraos	198	159	80,3	61	38,4	98	61,6	8	4,0	31	15,7
Lima	Huachirí	Mariatana	460	405	88,0	3	0,7	402	99,3	21	4,6	34	7,4
Lima	Huachirí	Ricardo Palma	1 575	1 149	73,0	428	37,2	721	62,8	228	14,5	198	12,6
Lima	Huachirí	San Andrés de Tupicocha	442	372	84,2	103	27,7	269	72,3	33	7,5	37	8,4
Lima	Huachirí	San Antonio	500	135	27,0	7	5,2	128	94,8	16	3,2	349	69,8
Lima	Huachirí	San Bartolomé	403	249	61,8	95	38,2	154	61,8	69	17,1	85	21,1
Lima	Huachirí	San Damian	424	330	77,8	130	39,4	200	60,6	63	14,9	31	7,3
Lima	Huachirí	San Juan de Iris	139	110	79,1	46	41,8	64	58,2	9	6,5	20	14,4
Lima	Huachirí	San Juan de Tantaranché	129	88	68,2	11	12,5	77	87,5	26	20,2	15	11,6
Lima	Huachirí	San Lorenzo de Quinti	468	321	68,6	160	49,8	161	50,2	69	14,7	78	16,7
Lima	Huachirí	San Mateo	1 132	636	56,2	301	47,3	335	52,7	324	28,6	172	15,2
Lima	Huachirí	San Mateo de Otazo	439	334	76,1	35	10,5	299	89,5	26	5,9	79	18,0
Lima	Huachirí	San Pedro de Casta	317	267	84,2	20	7,5	247	92,5	20	6,3	30	9,5
Lima	Huachirí	San Pedro de Huancayre	93	74	79,6	53	71,6	21	28,4	17	18,3	2	2,2
Lima	Huachirí	Sangallaya	261	187	71,6	1	0,5	186	99,5	40	15,3	34	13,0
Lima	Huachirí	Santa Cruz de Cocachaca	583	402	69,0	103	25,6	299	74,4	74	12,7	107	18,4
Lima	Huachirí	Santa Eulalia	2 824	2 268	80,3	645	28,4	1 623	71,6	285	10,1	271	9,6
Lima	Huachirí	Santiago de Anchucaya	144	91	63,2	7	7,7	84	92,3	33	22,9	20	13,9
Lima	Huachirí	Santiago de Tuna	179	120	67,0	47	39,2	73	60,8	43	24,0	16	8,9
Lima	Huachirí	Santo Domingo de Los Olleros	886	657	74,2	21	3,2	636	96,8	80	9,0	149	16,8
Lima	Huachirí	Surco	450	318	70,7	139	43,7	179	56,3	58	12,9	74	16,4
Lima	Huaura	Huacho	17 797	12 700	71,4	7 857	61,9	4 843	38,1	3 532	19,8	1 565	8,8
Lima	Huaura	Ambar	736	442	60,1	143	32,4	299	67,6	65	8,8	229	31,1
Lima	Huaura	Caleta de Carquin	1 434	1 168	81,5	415	35,5	753	64,5	134	9,3	132	9,2
Lima	Huaura	Checra	434	343	79,0	4	1,2	339	98,8	58	13,4	33	7,6
Lima	Huaura	Hualmay	7 071	5 110	72,3	3 478	68,1	1 632	31,9	1 160	16,4	801	11,3
Lima	Huaura	Huaura	8 539	6 660	78,0	2 699	40,5	3 961	59,5	1 222	14,3	657	7,7
Lima	Huaura	Leoncio Prado	624	501	80,3	67	13,4	434	86,6	47	7,5	76	12,2
Lima	Huaura	Paccho	597	538	90,1	26	4,8	512	95,2	46	7,7	13	2,2
Lima	Huaura	Santa Leonor	288	217	75,3	61	28,1	156	71,9	19	6,6	52	18,1
Lima	Huaura	Santa María	9 890	8 023	81,1	2 699	33,6	5 324	66,4	840	8,5	1 027	10,4
Lima	Huaura	Sayan	6 236	4 900	78,6	2 066	42,2	2 834	57,8	743	11,9	593	9,5
Lima	Huaura	Vegueta	7 241	6 460	89,2	1 711	26,5	4 749	73,5	301	4,2	480	6,6
Lima	Oyón	Oyón	2 950	1 436	48,7	701	48,8	735	51,2	1 148	38,9	366	12,4
Lima	Oyón	Andajes	235	202	86,0	10	5,0	192	95,0	13	5,5	20	8,5

Continúa ...

ANEXO N° 1.2
PERÚ: VIVIENDAS PARTICULARES CENSADAS CON OCUPANTES PRESENTES, POR CONDICIÓN DE TENENCIA, SEGÚN DISTRITO, 2017
(Cifras absolutas y porcentaje)

Departamento	Provincia	Distrito	Total de viviendas particulares	Propias 1/		Propias con título de Propiedad		Propias sin título de Propiedad		Alquiladas		Otro tipo 2/	
				Cifras absolutas	%	Cifras absolutas	%	Absolutas	%	Cifras absolutas	%	Cifras absolutas	%
Lima	Oyón	Caujul	193	138	71,5	10	7,2	128	92,8	37	19,2	18	9,3
Lima	Oyón	Cochamarca	341	288	84,5	13	4,5	275	95,5	27	7,9	26	7,6
Lima	Oyón	Navan	310	263	84,8	14	5,3	249	94,7	30	9,7	17	5,5
Lima	Oyón	Pachangara	579	421	72,7	107	25,4	314	74,6	78	13,5	80	13,8
Lima	Yauyos	Yauyos	464	302	65,1	188	62,3	114	37,7	135	29,1	27	5,8
Lima	Yauyos	Alis	97	58	59,8	29	50,0	29	50,0	28	28,9	11	11,3
Lima	Yauyos	Allauca	392	298	76,0	104	34,9	194	65,1	70	17,9	24	6,1
Lima	Yauyos	Ayaviri	197	142	72,1	100	70,4	42	29,6	36	18,3	19	9,6
Lima	Yauyos	Azángaro	161	135	83,9	43	31,9	92	68,1	22	13,7	4	2,5
Lima	Yauyos	Cacra	196	151	77,0	10	6,6	141	93,4	35	17,9	10	5,1
Lima	Yauyos	Carania	75	59	78,7	39	66,1	20	33,9	10	13,3	6	8,0
Lima	Yauyos	Catahuasi	353	269	76,2	41	15,2	228	84,8	40	11,3	44	12,5
Lima	Yauyos	Chocos	271	243	89,7	58	23,9	185	76,1	20	7,4	8	3,0
Lima	Yauyos	Cochas	85	60	70,6	1	1,7	59	98,3	8	9,4	17	20,0
Lima	Yauyos	Colonia	454	377	83,0	131	34,7	246	65,3	46	10,1	31	6,8
Lima	Yauyos	Hongos	123	106	86,2	53	50,0	53	50,0	8	6,5	9	7,3
Lima	Yauyos	Huampara	81	54	66,7	42	77,8	12	22,2	14	17,3	13	16,0
Lima	Yauyos	Huancaya	123	90	73,2	28	31,1	62	68,9	18	14,6	15	12,2
Lima	Yauyos	Huangascar	180	139	77,2	52	37,4	87	62,6	33	18,3	8	4,4
Lima	Yauyos	Huantan	242	181	74,8	77	42,5	104	57,5	49	20,2	12	5,0
Lima	Yauyos	Huañec	183	152	83,1	25	16,4	127	83,6	8	4,4	23	12,6
Lima	Yauyos	Laraos	214	146	68,2	88	60,3	58	39,7	50	23,4	18	8,4
Lima	Yauyos	Lincha	164	145	88,4	7	4,8	138	95,2	14	8,5	5	3,0
Lima	Yauyos	Madean	201	189	94,0	57	30,2	132	69,8	9	4,5	3	1,5
Lima	Yauyos	Miraflores	89	53	59,6	38	71,7	15	28,3	24	27,0	12	13,5
Lima	Yauyos	Omas	232	175	75,4	87	49,7	88	50,3	16	6,9	41	17,7
Lima	Yauyos	Putinza	165	117	70,9	0	0,0	117	100,0	29	17,6	19	11,5
Lima	Yauyos	Quinchis	276	211	76,4	134	63,5	77	36,5	32	11,6	33	12,0
Lima	Yauyos	Quinocay	192	114	59,4	54	47,4	60	52,6	26	13,5	52	27,1
Lima	Yauyos	San Joaquín	81	49	60,5	28	57,1	21	42,9	12	14,8	20	24,7
Lima	Yauyos	San Pedro de Pilas	114	99	86,8	61	61,6	38	38,4	13	11,4	2	1,8
Lima	Yauyos	Tanta	146	127	87,0	0	0,0	127	100,0	15	10,3	4	2,7
Lima	Yauyos	Tauripampa	234	157	67,1	4	2,5	153	97,5	17	7,3	60	25,6
Lima	Yauyos	Tomas	172	101	58,7	34	33,7	67	66,3	45	26,2	26	15,1
Lima	Yauyos	Tupe	180	135	75,0	6	4,4	129	95,6	19	10,6	26	14,4
Lima	Yauyos	Viñac	479	418	87,3	53	12,7	365	87,3	51	10,6	10	2,1
Lima	Yauyos	Vitis	105	75	71,4	34	45,3	41	54,7	17	16,2	13	12,4
Loreto	Maynas	Iquitos	28 381	22 911	80,7	17 649	77,0	5 262	23,0	3 951	13,9	1 519	5,4
Loreto	Maynas	Alto Nanay	628	594	94,6	123	20,7	471	79,3	13	2,1	21	3,3
Loreto	Maynas	Fernando Lores	3 135	2 911	92,9	689	23,7	2 222	76,3	59	1,9	165	5,3
Loreto	Maynas	Indiana	2 172	2 060	94,8	432	21,0	1 628	79,0	38	1,7	74	3,4
Loreto	Maynas	Las Amazonas	1 680	1 623	96,6	205	12,6	1 418	87,4	23	1,4	34	2,0
Loreto	Maynas	Mazan	2 843	2 650	93,2	378	14,3	2 272	85,7	54	1,9	139	4,9
Loreto	Maynas	Napo	2 929	2 726	93,1	392	14,4	2 334	85,6	64	2,2	139	4,7
Loreto	Maynas	Punchana	15 698	13 718	87,4	6 052	44,1	7 666	55,9	1 276	8,1	704	4,5
Loreto	Maynas	Torres Causana	837	794	94,9	49	6,2	745	93,8	4	0,5	39	4,7
Loreto	Maynas	Belén	13 467	11 863	88,1	4 926	41,5	6 937	58,5	939	7,0	665	4,9
Loreto	Maynas	San Juan Bautista	30 037	26 013	86,6	9 808	37,7	16 205	62,3	2 154	7,2	1 870	6,2
Loreto	Alto Amazonas	Yurimaguas	19 412	15 590	80,3	6 508	41,7	9 082	58,3	2 680	13,8	1 142	5,9
Loreto	Alto Amazonas	Balsapuerto	2 921	2 486	85,1	59	2,4	2 427	97,6	55	1,9	380	13,0
Loreto	Alto Amazonas	Jeberos	821	773	94,2	64	8,3	709	91,7	24	2,9	24	2,9
Loreto	Alto Amazonas	Lagunas	2 572	2 456	95,5	228	9,3	2 228	90,7	44	1,7	72	2,8
Loreto	Alto Amazonas	Santa Cruz	858	768	89,5	23	3,0	745	97,0	6	0,7	84	9,8
Loreto	Alto Amazonas	Teniente Cesar López Rojas	1 383	1 306	94,4	64	4,9	1 242	95,1	43	3,1	34	2,5
Loreto	Loreto	Nauta	6 628	6 171	93,1	2 038	33,0	4 133	67,0	211	3,2	246	3,7
Loreto	Loreto	Parinari	1 234	1 193	96,7	50	4,2	1 143	95,8	26	2,1	15	1,2
Loreto	Loreto	Tigre	1 447	1 365	94,3	252	18,5	1 113	81,5	43	3,0	39	2,7
Loreto	Loreto	Trompeteros	1 687	1 612	95,6	238	14,8	1 374	85,2	40	2,4	35	2,1
Loreto	Loreto	Urarinas	2 556	2 485	97,2	63	2,5	2 422	97,5	34	1,3	37	1,4

Continúa ...

ANEXO N° I.2
PERÚ: VIVIENDAS PARTICULARES CENSADAS CON OCUPANTES PRESENTES, POR CONDICIÓN DE TENENCIA, SEGÚN DISTRITO, 2017
(Cifras absolutas y porcentaje)

Departamento	Provincia	Distrito	Total de viviendas particulares	Propias 1/		Propias con título de Propiedad		Propias sin título de Propiedad		Alquiladas		Otro tipo 2/	
				Cifras absolutas	%	Cifras absolutas	%	Absolutas	%	Cifras absolutas	%	Cifras absolutas	%
Loreto	Mariscal Ramón Castilla	Ramón Castilla	4 051	3 727	92,0	1 084	29,1	2 643	70,9	173	4,3	151	3,7
Loreto	Mariscal Ramón Castilla	Pebas	2 210	2 094	94,8	434	20,7	1 660	79,3	71	3,2	45	2,0
Loreto	Mariscal Ramón Castilla	Yavari	1 770	1 614	91,2	295	18,3	1 319	81,7	84	4,7	72	4,1
Loreto	Mariscal Ramón Castilla	San Pablo	2 328	2 150	92,4	345	16,0	1 805	84,0	105	4,5	73	3,1
Loreto	Requena	Requena	5 232	4 727	90,3	2 130	45,1	2 597	54,9	212	4,1	293	5,6
Loreto	Requena	Alto Tapiche	305	283	92,8	3	1,1	280	98,9	6	2,0	16	5,2
Loreto	Requena	Capelo	574	541	94,3	249	46,0	292	54,0	12	2,1	21	3,7
Loreto	Requena	Emilio San Martín	1 243	1 201	96,6	62	5,2	1 139	94,8	25	2,0	17	1,4
Loreto	Requena	Maquia	1 487	1 428	96,0	36	2,5	1 392	97,5	25	1,7	34	2,3
Loreto	Requena	Puinahua	934	896	95,9	188	21,0	708	79,0	16	1,7	22	2,4
Loreto	Requena	Saquena	716	688	96,1	98	14,2	590	85,8	7	1,0	21	2,9
Loreto	Requena	Soplin	139	110	79,1	0	0,0	110	100,0	4	2,9	25	18,0
Loreto	Requena	Tapiche	188	178	94,7	2	1,1	176	98,9	2	1,1	8	4,3
Loreto	Requena	Jenaro Herrera	885	784	88,6	318	40,6	466	59,4	15	1,7	86	9,7
Loreto	Requena	Yaquerana	413	389	94,2	147	37,8	242	62,2	11	2,7	13	3,1
Loreto	Ucayali	Contamana	5 093	4 573	89,8	1 506	32,9	3 067	67,1	268	5,3	252	4,9
Loreto	Ucayali	Inahuaya	387	362	93,5	24	6,6	338	93,4	18	4,7	7	1,8
Loreto	Ucayali	Padre Márquez	904	857	94,8	103	12,0	754	88,0	29	3,2	18	2,0
Loreto	Ucayali	Pampa Hermosa	1 322	1 205	91,1	172	14,3	1 033	85,7	83	6,3	34	2,6
Loreto	Ucayali	Sarayacu	2 937	2 815	95,8	69	2,5	2 746	97,5	75	2,6	47	1,6
Loreto	Ucayali	Vargas Guerra	1 313	1 165	88,7	540	46,4	625	53,6	61	4,6	87	6,6
Loreto	Datem del Marañón	Barranca	2 729	2 368	86,8	327	13,8	2 041	86,2	254	9,3	107	3,9
Loreto	Datem del Marañón	Cahuapanas	1 281	1 255	98,0	72	5,7	1 183	94,3	15	1,2	11	0,9
Loreto	Datem del Marañón	Manseriche	1 790	1 475	82,4	214	14,5	1 261	85,5	146	8,2	169	9,4
Loreto	Datem del Marañón	Morona	897	847	94,4	86	10,2	761	89,8	29	3,2	21	2,3
Loreto	Datem del Marañón	Pastaza	1 058	997	94,2	135	13,5	862	86,5	40	3,8	21	2,0
Loreto	Datem del Marañón	Andoas	2 316	2 216	95,7	43	1,9	2 173	98,1	23	1,0	77	3,3
Loreto	Putumayo	Putumayo	795	686	86,3	310	45,2	376	54,8	55	6,9	54	6,8
Loreto	Putumayo	Rosa Panduro	128	121	94,5	1	0,8	120	99,2	4	3,1	3	2,3
Loreto	Putumayo	Teniente Manuel Clavero	523	478	91,4	86	18,0	392	82,0	21	4,0	24	4,6
Loreto	Putumayo	Yaguas	252	232	92,1	2	0,9	230	99,1	8	3,2	12	4,8
Madre de Dios	Tambopata	Tambopata	22 517	12 946	57,5	6 191	47,8	6 755	52,2	7 655	34,0	1 916	8,5
Madre de Dios	Tambopata	Inambari	3 417	1 885	55,2	617	32,7	1 268	67,3	1 353	39,6	179	5,2
Madre de Dios	Tambopata	Las Piedras	3 448	2 408	69,8	915	38,0	1 493	62,0	704	20,4	336	9,7
Madre de Dios	Tambopata	Laberinto	1 529	997	65,2	558	56,0	439	44,0	450	29,4	82	5,4
Madre de Dios	Manu	Manu	763	441	57,8	111	25,2	330	74,8	178	23,3	144	18,9
Madre de Dios	Manu	Fitzcarrald	340	303	89,1	8	2,6	295	97,4	25	7,4	12	3,5
Madre de Dios	Manu	Madre de Dios	1 737	1 085	62,5	129	11,9	956	88,1	508	29,2	144	8,3
Madre de Dios	Manu	Huepetuhe	2 652	1 550	58,4	514	33,2	1 036	66,8	958	36,1	144	5,4
Madre de Dios	Tahuamanu	Ñapari	634	378	59,6	154	40,7	224	59,3	149	23,5	107	16,9
Madre de Dios	Tahuamanu	Iberia	1 524	1 150	75,5	670	58,3	480	41,7	263	17,3	111	7,3
Madre de Dios	Tahuamanu	Tahuamanu	820	575	70,1	217	37,7	358	62,3	193	23,5	52	6,3
Moquegua	Mariscal Nieto	Moquegua	21 122	17 429	82,5	11 065	63,5	6 364	36,5	2 318	11,0	1 375	6,5
Moquegua	Mariscal Nieto	Carumas	934	698	74,7	388	55,6	310	44,4	85	9,1	151	16,2
Moquegua	Mariscal Nieto	Cuchumbaya	370	295	79,7	186	63,1	109	36,9	33	8,9	42	11,4
Moquegua	Mariscal Nieto	Samegua	2 609	2 159	82,8	1 164	53,9	995	46,1	259	9,9	191	7,3
Moquegua	Mariscal Nieto	San Cristóbal	769	622	80,9	354	56,9	268	43,1	88	11,4	59	7,7
Moquegua	Mariscal Nieto	Torata	1 643	968	58,9	489	50,5	479	49,5	115	7,0	560	34,1
Moquegua	General Sánchez Cerro	Omate	1 071	850	79,4	430	50,6	420	49,4	124	11,6	97	9,1
Moquegua	General Sánchez Cerro	Chojata	342	277	81,0	119	43,0	158	57,0	23	6,7	42	12,3
Moquegua	General Sánchez Cerro	Coalaque	377	316	83,8	81	25,6	235	74,4	23	6,1	38	10,1
Moquegua	General Sánchez Cerro	Ichuña	1 354	990	73,1	178	18,0	812	82,0	124	9,2	240	17,7
Moquegua	General Sánchez Cerro	La Capilla	301	220	73,1	32	14,5	188	85,5	43	14,3	38	12,6
Moquegua	General Sánchez Cerro	Lloque	235	192	81,7	95	49,5	97	50,5	6	2,6	37	15,7
Moquegua	General Sánchez Cerro	Matalaque	229	185	80,8	105	56,8	80	43,2	19	8,3	25	10,9
Moquegua	General Sánchez Cerro	Puquina	976	731	74,9	493	67,4	238	32,6	94	9,6	151	15,5
Moquegua	General Sánchez Cerro	Quinistaquillas	214	153	71,5	108	70,6	45	29,4	36	16,8	25	11,7
Moquegua	General Sánchez Cerro	Ubinas	722	601	83,2	289	48,1	312	51,9	62	8,6	59	8,2
Moquegua	General Sánchez Cerro	Yunga	397	298	75,1	110	36,9	188	63,1	15	3,8	84	21,2

Continúa ...

ANEXO N° 1.2
PERÚ: VIVIENDAS PARTICULARES CENSADAS CON OCUPANTES PRESENTES, POR CONDICIÓN DE TENENCIA, SEGÚN DISTRITO, 2017
(Cifras absolutas y porcentaje)

Departamento	Provincia	Distrito	Total de viviendas particulares	Propias 1/		Propias con título de Propiedad		Propias sin título de Propiedad		Alquiladas		Otro tipo 2/	
				Cifras absolutas	%	Cifras absolutas	%	Absolutas	%	Cifras absolutas	%	Cifras absolutas	%
Moquegua	Ilo	Ilo	19 975	16 430	82,3	12 093	73,6	4 337	26,4	2 414	12,1	1 131	5,7
Moquegua	Ilo	El Algarrobal	1 390	1 351	97,2	29	2,1	1 322	97,9	11	0,8	28	2,0
Moquegua	Ilo	Pacocha	1 427	1 063	74,5	837	78,7	226	21,3	243	17,0	121	8,5
Pasco	Pasco	Chaupimarca	6 630	4 260	64,3	2 126	49,9	2 134	50,1	1 605	24,2	765	11,5
Pasco	Pasco	Huachon	1 346	1 019	75,7	193	18,9	826	81,1	258	19,2	69	5,1
Pasco	Pasco	Huariaca	1 725	1 222	70,8	504	41,2	718	58,8	363	21,0	140	8,1
Pasco	Pasco	Huayllay	1 708	1 207	70,7	512	42,4	695	57,6	327	19,1	174	10,2
Pasco	Pasco	Ninacaca	1 151	879	76,4	223	25,4	656	74,6	125	10,9	147	12,8
Pasco	Pasco	Pallanchacra	578	419	72,5	85	20,3	334	79,7	88	15,2	71	12,3
Pasco	Pasco	Paucartambo	3 253	2 356	72,4	684	29,0	1 672	71,0	704	21,6	193	5,9
Pasco	Pasco	San Francisco de Asís de Yarusyacan	1 179	880	74,6	118	13,4	762	86,6	168	14,2	131	11,1
Pasco	Pasco	Simon Bolívar	3 056	2 186	71,5	783	35,8	1 403	64,2	519	17,0	351	11,5
Pasco	Pasco	Ticlacayan	1 032	833	80,7	50	6,0	783	94,0	124	12,0	75	7,3
Pasco	Pasco	Tinyahuarco	1 445	1 103	76,3	112	10,2	991	89,8	203	14,0	139	9,6
Pasco	Pasco	Vicco	861	558	64,8	236	42,3	322	57,7	102	11,8	201	23,3
Pasco	Pasco	Yanacancha	6 483	4 093	63,1	1 860	45,4	2 233	54,6	1 515	23,4	875	13,5
Pasco	Daniel Alcides Carrión	Yanahuanca	3 012	2 213	73,5	428	19,3	1 785	80,7	503	16,7	296	9,8
Pasco	Daniel Alcides Carrión	Chacayán	867	744	85,8	237	31,9	507	68,1	81	9,3	42	4,8
Pasco	Daniel Alcides Carrión	Goyllarisquiza	360	162	45,0	14	8,6	148	91,4	84	23,3	114	31,7
Pasco	Daniel Alcides Carrión	Paucar	598	507	84,8	118	23,3	389	76,7	59	9,9	32	5,4
Pasco	Daniel Alcides Carrión	San Pedro de Pillao	575	454	79,0	227	50,0	227	50,0	85	14,8	36	6,3
Pasco	Daniel Alcides Carrión	Santa Ana de Tusi	3 497	2 906	83,1	349	12,0	2 557	88,0	490	14,0	101	2,9
Pasco	Daniel Alcides Carrión	Tapuc	768	652	84,9	360	55,2	292	44,8	53	6,9	63	8,2
Pasco	Daniel Alcides Carrión	Vilcabamba	599	439	73,3	181	41,2	258	58,8	71	11,9	89	14,9
Pasco	Oxapampa	Oxapampa	4 401	2 742	62,3	1 344	49,0	1 398	51,0	1 076	24,4	583	13,2
Pasco	Oxapampa	Chontabamba	1 383	997	72,1	396	39,7	601	60,3	223	16,1	163	11,8
Pasco	Oxapampa	Huancabamba	1 888	1 478	78,3	481	32,5	997	67,5	220	11,7	190	10,1
Pasco	Oxapampa	Palcazu	1 971	1 693	85,9	376	22,2	1 317	77,8	188	9,5	90	4,6
Pasco	Oxapampa	Pozuzo	1 273	872	68,5	481	55,2	391	44,8	314	24,7	87	6,8
Pasco	Oxapampa	Puerto Bermúdez	4 322	3 832	88,7	520	13,6	3 312	86,4	292	6,8	198	4,6
Pasco	Oxapampa	Villa Rica	4 335	2 914	67,2	1 137	39,0	1 777	61,0	871	20,1	550	12,7
Pasco	Oxapampa	Constitución	3 642	2 816	77,3	602	21,4	2 214	78,6	473	13,0	353	9,7
Piura	Piura	Piura	33 987	27 769	81,7	19 035	68,5	8 734	31,5	4 468	13,1	1 750	5,1
Piura	Piura	Castilla	38 185	32 239	84,4	18 038	56,0	14 201	44,0	3 557	9,3	2 389	6,3
Piura	Piura	Catacaos	18 280	16 480	90,2	8 488	51,5	7 992	48,5	490	2,7	1 310	7,2
Piura	Piura	Cura Mori	5 733	4 662	81,3	2 667	57,2	1 995	42,8	71	1,2	1 000	17,4
Piura	Piura	El Tallan	1 408	1 379	97,9	584	42,3	795	57,7	4	0,3	25	1,8
Piura	Piura	La Arena	9 569	9 117	95,3	4 291	47,1	4 826	52,9	110	1,1	342	3,6
Piura	Piura	La Unión	10 413	9 683	93,0	4 755	49,1	4 928	50,9	212	2,0	518	5,0
Piura	Piura	Las Lomas	7 353	6 629	90,2	1 007	15,2	5 622	84,8	362	4,9	362	4,9
Piura	Piura	Tambo Grande	27 755	26 405	95,1	5 790	21,9	20 615	78,1	734	2,6	616	2,2
Piura	Piura	Veintiseis de Octubre	41 208	36 512	88,6	18 922	51,8	17 590	48,2	2 655	6,4	2 041	5,0
Piura	Ayabaca	Ayabaca	7 996	7 232	90,4	724	10,0	6 508	90,0	488	6,1	276	3,5
Piura	Ayabaca	Frias	5 053	4 837	95,7	335	6,9	4 502	93,1	147	2,9	69	1,4
Piura	Ayabaca	Jilili	665	618	92,9	11	1,8	607	98,2	27	4,1	20	3,0
Piura	Ayabaca	Lagunas	1 307	1 251	95,7	57	4,6	1 194	95,4	42	3,2	14	1,1
Piura	Ayabaca	Montero	1 673	1 545	92,3	149	9,6	1 396	90,4	94	5,6	34	2,0
Piura	Ayabaca	Pacaipampa	5 189	4 912	94,7	229	4,7	4 683	95,3	193	3,7	84	1,6
Piura	Ayabaca	Paimas	2 474	2 279	92,1	236	10,4	2 043	89,6	113	4,6	82	3,3
Piura	Ayabaca	Sapillica	2 551	2 433	95,4	154	6,3	2 279	93,7	82	3,2	36	1,4
Piura	Ayabaca	Sicchez	480	420	87,5	15	3,6	405	96,4	24	5,0	36	7,5
Piura	Ayabaca	Suyo	3 074	2 788	90,7	261	9,4	2 527	90,6	163	5,3	123	4,0
Piura	Huancabamba	Huancabamba	7 804	6 884	88,2	1 707	24,8	5 177	75,2	525	6,7	395	5,1
Piura	Huancabamba	Canchaque	2 189	1 977	90,3	438	22,2	1 539	77,8	105	4,8	107	4,9
Piura	Huancabamba	El Carmen de la Frontera	3 164	3 022	95,5	380	12,6	2 642	87,4	93	2,9	49	1,5
Piura	Huancabamba	Huarmaca	9 665	9 055	93,7	738	8,2	8 317	91,8	493	5,1	117	1,2
Piura	Huancabamba	Lalaquiz	1 253	1 203	96,0	13	1,1	1 190	98,9	26	2,1	24	1,9
Piura	Huancabamba	San Miguel de El Faique	2 446	2 257	92,3	435	19,3	1 822	80,7	63	2,6	126	5,2
Piura	Huancabamba	Sondor	1 948	1 730	88,8	222	12,8	1 508	87,2	100	5,1	118	6,1

Continúa ...

ANEXO N° 1.2
PERÚ: VIVIENDAS PARTICULARES CENSADAS CON OCUPANTES PRESENTES, POR CONDICIÓN DE TENENCIA, SEGÚN DISTRITO, 2017
(Cifras absolutas y porcentaje)

Departamento	Provincia	Distrito	Total de viviendas particulares	Propias 1/		Propias con título de Propiedad		Propias sin título de Propiedad		Alquiladas		Otro tipo 2/	
				Cifras absolutas	%	Cifras absolutas	%	Absolutas	%	Cifras absolutas	%	Cifras absolutas	%
Piura	Huancabamba	Sondorillo	2 800	2 572	91,9	276	10,7	2 296	89,3	78	2,8	150	5,4
Piura	Morropón	Chulucanas	21 683	19 005	87,6	8 740	46,0	10 265	54,0	1 443	6,7	1 235	5,7
Piura	Morropón	Buenos Aires	2 764	2 490	90,1	862	34,6	1 628	65,4	156	5,6	118	4,3
Piura	Morropón	Chalaco	2 274	2 090	91,9	483	23,1	1 607	76,9	109	4,8	75	3,3
Piura	Morropón	La Matanza	3 793	3 548	93,5	1 179	33,2	2 369	66,8	97	2,6	148	3,9
Piura	Morropón	Morropón	4 394	3 849	87,6	1 472	38,2	2 377	61,8	373	8,5	172	3,9
Piura	Morropón	Salitral	2 552	2 328	91,2	944	40,5	1 384	59,5	138	5,4	86	3,4
Piura	Morropón	San Juan de Bigote	2 043	1 890	92,5	862	45,6	1 028	54,4	105	5,1	48	2,3
Piura	Morropón	Santa Catalina de Mossa	1 075	975	90,7	25	2,6	950	97,4	66	6,1	34	3,2
Piura	Morropón	Santo Domingo	1 943	1 762	90,7	312	17,7	1 450	82,3	120	6,2	61	3,1
Piura	Morropón	Yamango	2 423	2 330	96,2	33	1,4	2 297	98,6	72	3,0	21	0,9
Piura	Paita	Paita	22 579	20 520	90,9	9 780	47,7	10 740	52,3	1 057	4,7	1 002	4,4
Piura	Paita	Amotape	673	600	89,2	377	62,8	223	37,2	30	4,5	43	6,4
Piura	Paita	Arenal	332	308	92,8	183	59,4	125	40,6	11	3,3	13	3,9
Piura	Paita	Colan	3 704	3 367	90,9	1 794	53,3	1 573	46,7	94	2,5	243	6,6
Piura	Paita	La Huaca	3 343	3 167	94,7	1 770	55,9	1 397	44,1	68	2,0	108	3,2
Piura	Paita	Tamarindo	1 440	1 310	91,0	713	54,4	597	45,6	45	3,1	85	5,9
Piura	Paita	Vichayal	1 547	1 468	94,9	882	60,1	586	39,9	21	1,4	58	3,7
Piura	Sullana	Sullana	41 441	34 833	84,1	21 827	62,7	13 006	37,3	3 889	9,4	2 719	6,6
Piura	Sullana	Bellavista	8 711	7 416	85,1	4 746	64,0	2 670	36,0	535	6,1	760	8,7
Piura	Sullana	Ignacio Escudero	5 457	5 074	93,0	1 784	35,2	3 290	64,8	151	2,8	232	4,3
Piura	Sullana	Lancones	3 567	3 329	93,3	64	1,9	3 265	98,1	78	2,2	160	4,5
Piura	Sullana	Marcavelica	8 110	7 609	93,8	2 033	26,7	5 576	73,3	159	2,0	342	4,2
Piura	Sullana	Miguel Checa	2 305	2 149	93,2	995	46,3	1 154	53,7	44	1,9	112	4,9
Piura	Sullana	Querecotillo	7 230	6 496	89,8	3 714	57,2	2 782	42,8	245	3,4	489	6,8
Piura	Sullana	Salitral	1 883	1 723	91,5	702	40,7	1 021	59,3	66	3,5	94	5,0
Piura	Talara	Pariñas	24 206	20 059	82,9	10 405	51,9	9 654	48,1	2 110	8,7	2 037	8,4
Piura	Talara	El Alto	2 318	2 026	87,4	736	36,3	1 290	63,7	140	6,0	152	6,6
Piura	Talara	La Brea	3 301	2 774	84,0	1 484	53,5	1 290	46,5	268	8,1	259	7,8
Piura	Talara	Lobitos	355	235	66,2	35	14,9	200	85,1	99	27,9	21	5,9
Piura	Talara	Los Organos	2 909	2 493	85,7	878	35,2	1 615	64,8	232	8,0	184	6,3
Piura	Talara	Mancora	3 498	2 864	81,9	1 528	53,4	1 336	46,6	411	11,7	223	6,4
Piura	Sechura	Sechura	11 264	10 142	90,0	5 145	50,7	4 997	49,3	535	4,7	587	5,2
Piura	Sechura	Bellavista de la Unión	1 206	1 073	89,0	623	58,1	450	41,9	26	2,2	107	8,9
Piura	Sechura	Bernal	1 849	1 682	91,0	726	43,2	956	56,8	33	1,8	134	7,2
Piura	Sechura	Cristo Nos Valga	1 036	956	92,3	556	58,2	400	41,8	19	1,8	61	5,9
Piura	Sechura	Vice	3 619	3 340	92,3	2 193	65,7	1 147	34,3	84	2,3	195	5,4
Piura	Sechura	Rinconada Llicuar	823	689	83,7	248	36,0	441	64,0	30	3,6	104	12,6
Puno	Puno	Puno	36 644	26 923	73,5	20 684	76,8	6 239	23,2	6 341	17,3	3 380	9,2
Puno	Puno	Acora	10 104	9 000	89,1	1 673	18,6	7 327	81,4	242	2,4	862	8,5
Puno	Puno	Amantani	1 158	1 139	98,4	177	15,5	962	84,5	3	0,3	16	1,4
Puno	Puno	Atuncolla	1 641	1 421	86,6	446	31,4	975	68,6	30	1,8	190	11,6
Puno	Puno	Capachica	3 072	2 797	91,0	1 050	37,5	1 747	62,5	65	2,1	210	6,8
Puno	Puno	Chucuito	2 784	2 384	85,6	1 114	46,7	1 270	53,3	65	2,3	335	12,0
Puno	Puno	Coata	2 435	2 113	86,8	358	16,9	1 755	83,1	44	1,8	278	11,4
Puno	Puno	Huata	1 219	1 011	82,9	494	48,9	517	51,1	53	4,3	155	12,7
Puno	Puno	Mañazo	1 866	1 236	66,2	831	67,2	405	32,8	156	8,4	474	25,4
Puno	Puno	Paucarcolla	1 565	1 314	84,0	614	46,7	700	53,3	41	2,6	210	13,4
Puno	Puno	Pichacani	2 485	1 747	70,3	941	53,9	806	46,1	173	7,0	565	22,7
Puno	Puno	Platería	3 127	2 752	88,0	771	28,0	1 981	72,0	55	1,8	320	10,2
Puno	Puno	San Antonio	997	858	86,1	168	19,6	690	80,4	18	1,8	121	12,1
Puno	Puno	Tiquillaca	725	573	79,0	275	48,0	298	52,0	49	6,8	103	14,2
Puno	Puno	Vilque	1 083	796	73,5	223	28,0	573	72,0	151	13,9	136	12,6
Puno	Azángaro	Azángaro	8 522	6 324	74,2	3 801	60,1	2 523	39,9	905	10,6	1 293	15,2
Puno	Azángaro	Achaya	1 126	1 047	93,0	404	38,6	643	61,4	9	0,8	70	6,2
Puno	Azángaro	Arapa	2 448	2 231	91,1	705	31,6	1 526	68,4	75	3,1	142	5,8
Puno	Azángaro	Asillo	5 005	3 871	77,3	1 824	47,1	2 047	52,9	360	7,2	774	15,5
Puno	Azángaro	Caminaca	1 120	1 043	93,1	295	28,3	748	71,7	20	1,8	57	5,1
Puno	Azángaro	Chupa	2 603	2 265	87,0	422	18,6	1 843	81,4	60	2,3	278	10,7

Continúa ...

ANEXO N° 1.2
PERÚ: VIVIENDAS PARTICULARES CENSADAS CON OCUPANTES PRESENTES, POR CONDICIÓN DE TENENCIA, SEGÚN DISTRITO, 2017
(Cifras absolutas y porcentaje)

Departamento	Provincia	Distrito	Total de viviendas particulares	Propias 1/		Propias con título de Propiedad		Propias sin título de Propiedad		Alquiladas		Otro tipo 2/	
				Cifras absolutas	%	Cifras absolutas	%	Absolutas	%	Cifras absolutas	%	Cifras absolutas	%
Puno	Azángaro	José Domingo Choquehuanca	1 482	1 138	76,8	766	67,3	372	32,7	96	6,5	248	16,7
Puno	Azángaro	Muñani	2 006	827	41,2	433	52,4	394	47,6	76	3,8	1 103	55,0
Puno	Azángaro	Potoni	1 607	1 094	68,1	821	75,0	273	25,0	105	6,5	408	25,4
Puno	Azángaro	Saman	3 375	3 191	94,5	898	28,1	2 293	71,9	52	1,5	132	3,9
Puno	Azángaro	San Anton	2 354	1 568	66,6	860	54,8	708	45,2	138	5,9	648	27,5
Puno	Azángaro	San José	1 769	1 400	79,1	588	42,0	812	58,0	127	7,2	242	13,7
Puno	Azángaro	San Juan de Salinas	1 033	888	86,0	123	13,9	765	86,1	9	0,9	136	13,2
Puno	Azángaro	Santiago de Pupuja	1 867	1 439	77,1	383	26,6	1 056	73,4	44	2,4	384	20,6
Puno	Azángaro	Tirapata	942	755	80,1	328	43,4	427	56,6	91	9,7	96	10,2
Puno	Carabaya	Macusani	3 393	2 458	72,4	1 719	69,9	739	30,1	417	12,3	518	15,3
Puno	Carabaya	Ajoyani	733	541	73,8	345	63,8	196	36,2	76	10,4	116	15,8
Puno	Carabaya	Ayapata	3 708	3 220	86,8	672	20,9	2 548	79,1	258	7,0	230	6,2
Puno	Carabaya	Coasa	2 507	2 066	82,4	775	37,5	1 291	62,5	134	5,3	307	12,2
Puno	Carabaya	Corani	1 305	1 104	84,6	395	35,8	709	64,2	62	4,8	139	10,7
Puno	Carabaya	Crucero	2 693	2 116	78,6	1 556	73,5	560	26,5	296	11,0	281	10,4
Puno	Carabaya	Ituata	3 690	3 341	90,5	275	8,2	3 066	91,8	185	5,0	164	4,4
Puno	Carabaya	Ollachea	1 524	1 366	89,6	290	21,2	1 076	78,8	104	6,8	54	3,5
Puno	Carabaya	San Gaban	1 817	1 375	75,7	465	33,8	910	66,2	267	14,7	175	9,6
Puno	Carabaya	Usicayos	2 480	1 835	74,0	335	18,3	1 500	81,7	164	6,6	481	19,4
Puno	Chucuito	Juli	7 975	7 143	89,6	3 110	43,5	4 033	56,5	291	3,6	541	6,8
Puno	Chucuito	Desaguadero	5 763	3 707	64,3	1 769	47,7	1 938	52,3	1 623	28,2	433	7,5
Puno	Chucuito	Huacullani	3 310	3 022	91,3	284	9,4	2 738	90,6	58	1,8	230	6,9
Puno	Chucuito	Kelluyo	3 785	3 616	95,5	668	18,5	2 948	81,5	31	0,8	138	3,6
Puno	Chucuito	Pisacoma	2 767	1 876	67,8	353	18,8	1 523	81,2	242	8,7	649	23,5
Puno	Chucuito	Pomata	5 154	4 786	92,9	686	14,3	4 100	85,7	129	2,5	239	4,6
Puno	Chucuito	Zepita	7 189	6 948	96,6	694	10,0	6 254	90,0	78	1,1	163	2,3
Puno	El Collao	Ilave	17 098	13 923	81,4	4 784	34,4	9 139	65,6	1 184	6,9	1 991	11,6
Puno	El Collao	Capazo	578	536	92,7	38	7,1	498	92,9	10	1,7	32	5,5
Puno	El Collao	Pilcuyo	4 939	4 762	96,4	235	4,9	4 527	95,1	29	0,6	148	3,0
Puno	El Collao	Santa Rosa	1 817	1 503	82,7	434	28,9	1 069	71,1	92	5,1	222	12,2
Puno	El Collao	Conduriri	1 210	839	69,3	342	40,8	497	59,2	76	6,3	295	24,4
Puno	Huancané	Huancane	7 167	6 100	85,1	2 353	38,6	3 747	61,4	545	7,6	522	7,3
Puno	Huancané	Cojata	1 397	1 184	84,8	305	25,8	879	74,2	95	6,8	118	8,4
Puno	Huancané	Huatasani	1 213	977	80,5	400	40,9	577	59,1	104	8,6	132	10,9
Puno	Huancané	Inchupalla	1 121	1 041	92,9	54	5,2	987	94,8	8	0,7	72	6,4
Puno	Huancané	Pusi	1 969	1 770	89,9	324	18,3	1 446	81,7	40	2,0	159	8,1
Puno	Huancané	Rosaspata	1 690	1 572	93,0	288	18,3	1 284	81,7	30	1,8	88	5,2
Puno	Huancané	Taraco	4 753	4 239	89,2	1 366	32,2	2 873	67,8	142	3,0	372	7,8
Puno	Huancané	Vilque Chico	3 720	3 533	95,0	610	17,3	2 923	82,7	37	1,0	150	4,0
Puno	Lampa	Lampa	4 201	2 982	71,0	1 586	53,2	1 396	46,8	396	9,4	823	19,6
Puno	Lampa	Cabanilla	2 129	1 406	66,0	357	25,4	1 049	74,6	74	3,5	649	30,5
Puno	Lampa	Calapuja	515	398	77,3	239	60,1	159	39,9	15	2,9	102	19,8
Puno	Lampa	Nicasio	895	743	83,0	138	18,6	605	81,4	33	3,7	119	13,3
Puno	Lampa	Ocuviri	748	568	75,9	389	68,5	179	31,5	77	10,3	103	13,8
Puno	Lampa	Palca	749	613	81,8	186	30,3	427	69,7	30	4,0	106	14,2
Puno	Lampa	Paratia	1 256	1 038	82,6	510	49,1	528	50,9	114	9,1	104	8,3
Puno	Lampa	Pucara	2 099	1 530	72,9	942	61,6	588	38,4	209	10,0	360	17,2
Puno	Lampa	Santa Lucia	2 179	1 667	76,5	1 064	63,8	603	36,2	215	9,9	297	13,6
Puno	Lampa	Vilavila	516	372	72,1	196	52,7	176	47,3	73	14,1	71	13,8
Puno	Melgar	Ayaviri	6 493	4 413	68,0	3 563	80,7	850	19,3	1 103	17,0	977	15,0
Puno	Melgar	Antauta	1 330	996	74,9	798	80,1	198	19,9	150	11,3	184	13,8
Puno	Melgar	Cupi	717	522	72,8	290	55,6	232	44,4	71	9,9	124	17,3
Puno	Melgar	Llalli	888	661	74,4	410	62,0	251	38,0	111	12,5	116	13,1
Puno	Melgar	Macari	2 329	1 651	70,9	957	58,0	694	42,0	195	8,4	483	20,7
Puno	Melgar	Nuñoa	2 694	1 531	56,8	971	63,4	560	36,6	199	7,4	964	35,8
Puno	Melgar	Orurillo	2 843	2 112	74,3	1 021	48,3	1 091	51,7	291	10,2	440	15,5
Puno	Melgar	Santa Rosa	2 339	1 683	72,0	963	57,2	720	42,8	273	11,7	383	16,4
Puno	Melgar	Umachiri	1 225	854	69,7	543	63,6	311	36,4	146	11,9	225	18,4
Puno	Moho	Moho	5 311	4 779	90,0	1 167	24,4	3 612	75,6	214	4,0	318	6,0

Continúa ...

ANEXO N° I.2
PERÚ: VIVIENDAS PARTICULARES CENSADAS CON OCUPANTES PRESENTES, POR CONDICIÓN DE TENENCIA, SEGÚN DISTRITO, 2017
 (Cifras absolutas y porcentaje)

Departamento	Provincia	Distrito	Total de viviendas particulares	Propias 1/		Propias con título de Propiedad		Propias sin título de Propiedad		Alquiladas		Otro tipo 2/	
				Cifras absolutas	%	Cifras absolutas	%	Absolutas	%	Cifras absolutas	%	Cifras absolutas	%
Puno	Moho	Conima	1 440	1 368	95,0	243	17,8	1 125	82,2	18	1,3	54	3,8
Puno	Moho	Huayrapata	1 015	961	94,7	218	22,7	743	77,3	9	0,9	45	4,4
Puno	Moho	Tilali	1 152	1 063	92,3	107	10,1	956	89,9	24	2,1	65	5,6
Puno	San Antonio de Putina	Putina	3 972	3 199	80,5	1 889	59,0	1 310	41,0	363	9,1	410	10,3
Puno	San Antonio de Putina	Ananea	4 970	2 481	49,9	1 149	46,3	1 332	53,7	2 273	45,7	216	4,3
Puno	San Antonio de Putina	Pedro Vilca Apaza	839	732	87,2	238	32,5	494	67,5	26	3,1	81	9,7
Puno	San Antonio de Putina	Quilcapuncu	1 894	1 616	85,3	422	26,1	1 194	73,9	134	7,1	144	7,6
Puno	San Antonio de Putina	Sina	640	556	86,9	121	21,8	435	78,2	64	10,0	20	3,1
Puno	San Román	Juliaca	56 995	41 181	72,3	32 091	77,9	9 090	22,1	10 222	17,9	5 592	9,8
Puno	San Román	Cabana	1 910	1 625	85,1	699	43,0	926	57,0	49	2,6	236	12,4
Puno	San Román	Cabanillas	1 653	1 248	75,5	526	42,1	722	57,9	181	10,9	224	13,6
Puno	San Román	Caracoto	2 476	1 788	72,2	822	46,0	966	54,0	112	4,5	576	23,3
Puno	San Román	San Miguel	16 130	11 837	73,4	9 446	79,8	2 391	20,2	3 023	18,7	1 270	7,9
Puno	Sandia	Sandia	3 404	2 853	83,8	1 446	50,7	1 407	49,3	376	11,0	175	5,1
Puno	Sandia	Cuyocuyo	1 793	1 492	83,2	253	17,0	1 239	83,0	135	7,5	166	9,3
Puno	Sandia	Limbani	1 228	923	75,2	202	21,9	721	78,1	54	4,4	251	20,4
Puno	Sandia	Patambuco	1 452	1 352	93,1	100	7,4	1 252	92,6	48	3,3	52	3,6
Puno	Sandia	Phara	2 208	1 659	75,1	249	15,0	1 410	85,0	231	10,5	318	14,4
Puno	Sandia	Quiaca	601	518	86,2	32	6,2	486	93,8	63	10,5	20	3,3
Puno	Sandia	San Juan del Oro	1 584	1 197	75,6	381	31,8	816	68,2	266	16,8	121	7,6
Puno	Sandia	Yanahuaya	834	657	78,8	112	17,0	545	83,0	143	17,1	34	4,1
Puno	Sandia	Alto Inambari	2 752	2 265	82,3	482	21,3	1 783	78,7	269	9,8	218	7,9
Puno	Sandia	San Pedro de Putina Punco	3 569	2 958	82,9	309	10,4	2 649	89,6	388	10,9	223	6,2
Puno	Yunguyo	Yunguyo	8 643	7 427	85,9	2 766	37,2	4 661	62,8	451	5,2	765	8,9
Puno	Yunguyo	Anapia	532	482	90,6	202	41,9	280	58,1	14	2,6	36	6,8
Puno	Yunguyo	Copani	1 973	1 892	95,9	115	6,1	1 777	93,9	17	0,9	64	3,2
Puno	Yunguyo	Cuturapi	538	503	93,5	79	15,7	424	84,3	3	0,6	32	5,9
Puno	Yunguyo	Ollaraya	1 505	1 387	92,2	135	9,7	1 252	90,3	15	1,0	103	6,8
Puno	Yunguyo	Tinicachi	323	256	79,3	16	6,3	240	93,8	12	3,7	55	17,0
Puno	Yunguyo	Unicachi	561	501	89,3	127	25,3	374	74,7	8	1,4	52	9,3
San Martín	Moyobamba	Moyobamba	19 896	13 905	69,9	7 101	51,1	6 804	48,9	5 177	26,0	814	4,1
San Martín	Moyobamba	Calzada	1 247	987	79,1	586	59,4	401	40,6	201	16,1	59	4,7
San Martín	Moyobamba	Habana	509	390	76,6	226	57,9	164	42,1	99	19,4	20	3,9
San Martín	Moyobamba	Jepelacio	4 105	3 535	86,1	676	19,1	2 859	80,9	447	10,9	123	3,0
San Martín	Moyobamba	Soritor	5 739	4 447	77,5	2 162	48,6	2 285	51,4	1 073	18,7	219	3,8
San Martín	Moyobamba	Yantalo	781	633	81,0	282	44,5	351	55,5	120	15,4	28	3,6
San Martín	Bellavista	Bellavista	4 551	3 473	76,3	1 462	42,1	2 011	57,9	920	20,2	158	3,5
San Martín	Bellavista	Alto Biavo	1 902	1 674	88,0	723	43,2	951	56,8	196	10,3	32	1,7
San Martín	Bellavista	Bajo Biavo	3 425	2 870	83,8	375	13,1	2 495	86,9	442	12,9	113	3,3
San Martín	Bellavista	Huallaga	705	615	87,2	320	52,0	295	48,0	77	10,9	13	1,8
San Martín	Bellavista	San Pablo	2 394	1 993	83,2	1 160	58,2	833	41,8	304	12,7	97	4,1
San Martín	Bellavista	San Rafael	1 574	1 264	80,3	482	38,1	782	61,9	233	14,8	77	4,9
San Martín	El Dorado	San José de Sisa	3 564	2 982	83,7	1 609	54,0	1 373	46,0	428	12,0	154	4,3
San Martín	El Dorado	Agua Blanca	726	567	78,1	294	51,9	273	48,1	79	10,9	80	11,0
San Martín	El Dorado	San Martín	2 466	2 177	88,3	463	21,3	1 714	78,7	224	9,1	65	2,6
San Martín	El Dorado	Santa Rosa	1 645	1 469	89,3	736	50,1	733	49,9	137	8,3	39	2,4
San Martín	El Dorado	Shatoja	770	661	85,8	216	32,7	445	67,3	76	9,9	33	4,3
San Martín	Huallaga	Saposoa	3 683	2 952	80,2	1 230	41,7	1 722	58,3	529	14,4	202	5,5
San Martín	Huallaga	Alto Saposoa	1 257	1 016	80,8	302	29,7	714	70,3	196	15,6	45	3,6
San Martín	Huallaga	El Eslabón	657	537	81,7	219	40,8	318	59,2	75	11,4	45	6,8
San Martín	Huallaga	Pisocoyacu	1 155	959	83,0	125	13,0	834	87,0	140	12,1	56	4,8
San Martín	Huallaga	Sacanche	724	603	83,3	254	42,1	349	57,9	71	9,8	50	6,9
San Martín	Huallaga	Tingo de Saposoa	259	225	86,9	164	72,9	61	27,1	19	7,3	15	5,8
San Martín	Lamas	Lamas	3 959	3 226	81,5	2 265	70,2	961	29,8	546	13,8	187	4,7
San Martín	Lamas	Alonso de Alvarado	3 527	3 016	85,5	727	24,1	2 289	75,9	432	12,2	79	2,2
San Martín	Lamas	Barranquita	1 648	1 435	87,1	420	29,3	1 015	70,7	164	10,0	49	3,0
San Martín	Lamas	Caynarachi	2 347	1 998	85,1	849	42,5	1 149	57,5	270	11,5	79	3,4
San Martín	Lamas	Cuñumbuqui	1 015	883	87,0	383	43,4	500	56,6	78	7,7	54	5,3
San Martín	Lamas	Pinto Recodo	2 073	1 896	91,5	367	19,4	1 529	80,6	102	4,9	75	3,6

Continúa ...

ANEXO N° 1.2
PERÚ: VIVIENDAS PARTICULARES CENSADAS CON OCUPANTES PRESENTES, POR CONDICIÓN DE TENENCIA, SEGÚN DISTRITO, 2017
(Cifras absolutas y porcentaje)

Departamento	Provincia	Distrito	Total de viviendas particulares	Propias 1/		Propias con título de Propiedad		Propias sin título de Propiedad		Alquiladas		Otro tipo 2/	
				Cifras absolutas	%	Cifras absolutas	%	Absolutas	%	Cifras absolutas	%	Cifras absolutas	%
San Martín	Lamas	Rumisapa	971	849	87,4	552	65,0	297	35,0	57	5,9	65	6,7
San Martín	Lamas	San Roque de Cumbaza	415	378	91,1	162	42,9	216	57,1	21	5,1	16	3,9
San Martín	Lamas	Shanao	518	464	89,6	163	35,1	301	64,9	34	6,6	20	3,9
San Martín	Lamas	Tabalosos	3 639	3 156	86,7	1 627	51,6	1 529	48,4	353	9,7	130	3,6
San Martín	Lamas	Zapatero	1 378	1 218	88,4	703	57,7	515	42,3	97	7,0	63	4,6
San Martín	Mariscal Cáceres	Juanjuí	8 110	5 693	70,2	2 814	49,4	2 879	50,6	1 969	24,3	448	5,5
San Martín	Mariscal Cáceres	Campanilla	3 155	2 608	82,7	646	24,8	1 962	75,2	420	13,3	127	4,0
San Martín	Mariscal Cáceres	Huicungo	2 093	1 742	83,2	674	38,7	1 068	61,3	274	13,1	77	3,7
San Martín	Mariscal Cáceres	Pachiza	1 550	1 336	86,2	219	16,4	1 117	83,6	158	10,2	56	3,6
San Martín	Mariscal Cáceres	Pajarillo	1 439	1 231	85,5	612	49,7	619	50,3	165	11,5	43	3,0
San Martín	Picota	Picota	2 446	1 937	79,2	1 160	59,9	777	40,1	410	16,8	99	4,0
San Martín	Picota	Buenos Aires	815	726	89,1	268	36,9	458	63,1	51	6,3	38	4,7
San Martín	Picota	Caspisapa	560	462	82,5	318	68,8	144	31,2	81	14,5	17	3,0
San Martín	Picota	Pilluana	267	227	85,0	164	72,2	63	27,8	21	7,9	19	7,1
San Martín	Picota	Pucacaca	851	719	84,5	492	68,4	227	31,6	95	11,2	37	4,3
San Martín	Picota	San Cristóbal	332	266	80,1	200	75,2	66	24,8	47	14,2	19	5,7
San Martín	Picota	San Hilarión	1 023	717	70,1	345	48,1	372	51,9	250	24,4	56	5,5
San Martín	Picota	Shamboayacu	2 092	1 858	88,8	159	8,6	1 699	91,4	200	9,6	34	1,6
San Martín	Picota	Tingo de Ponasa	1 084	919	84,8	445	48,4	474	51,6	123	11,3	42	3,9
San Martín	Picota	Tres Unidos	1 067	910	85,3	308	33,8	602	66,2	86	8,1	71	6,7
San Martín	Rioja	Rioja	6 919	5 092	73,6	3 098	60,8	1 994	39,2	1 344	19,4	483	7,0
San Martín	Rioja	Awajun	1 871	1 282	68,5	296	23,1	986	76,9	503	26,9	86	4,6
San Martín	Rioja	Elias Soplin Vargas	3 899	2 892	74,2	738	25,5	2 154	74,5	838	21,5	169	4,3
San Martín	Rioja	Nueva Cajamarca	11 512	7 261	63,1	3 052	42,0	4 209	58,0	3 652	31,7	599	5,2
San Martín	Rioja	Pardo Miguel	4 462	3 455	77,4	1 004	29,1	2 451	70,9	777	17,4	230	5,2
San Martín	Rioja	Posic	538	379	70,4	240	63,3	139	36,7	116	21,6	43	8,0
San Martín	Rioja	San Fernando	922	666	72,2	352	52,9	314	47,1	139	15,1	117	12,7
San Martín	Rioja	Yorongos	726	603	83,1	183	30,3	420	69,7	99	13,6	24	3,3
San Martín	Rioja	Yuracyacu	1 078	795	73,7	499	62,8	296	37,2	203	18,8	80	7,4
San Martín	San Martín	Tarapoto	18 998	12 607	66,4	9 160	72,7	3 447	27,3	5 433	28,6	958	5,0
San Martín	San Martín	Alberto Leveau	235	205	87,2	122	59,5	83	40,5	15	6,4	15	6,4
San Martín	San Martín	Cacatachi	954	707	74,1	505	71,4	202	28,6	193	20,2	54	5,7
San Martín	San Martín	Chazuta	2 121	1 915	90,3	960	50,1	955	49,9	129	6,1	77	3,6
San Martín	San Martín	Chipurana	509	446	87,6	259	58,1	187	41,9	36	7,1	27	5,3
San Martín	San Martín	El Porvenir	604	514	85,1	225	43,8	289	56,2	63	10,4	27	4,5
San Martín	San Martín	Huimbayoc	1 216	1 093	89,9	249	22,8	844	77,2	79	6,5	44	3,6
San Martín	San Martín	Juan Guerra	1 055	870	82,5	731	84,0	139	16,0	141	13,4	44	4,2
San Martín	San Martín	La Banda de Shilcayo	10 780	7 991	74,1	3 866	48,4	4 125	51,6	2 321	21,5	468	4,3
San Martín	San Martín	Morales	9 007	5 296	58,8	3 599	68,0	1 697	32,0	3 167	35,2	544	6,0
San Martín	San Martín	Papaplaya	538	470	87,4	173	36,8	297	63,2	36	6,7	32	5,9
San Martín	San Martín	San Antonio	478	386	80,8	279	72,3	107	27,7	43	9,0	49	10,3
San Martín	San Martín	Sauce	1 611	1 309	81,3	731	55,8	578	44,2	228	14,2	74	4,6
San Martín	San Martín	Shapaja	549	464	84,5	329	70,9	135	29,1	53	9,7	32	5,8
San Martín	Tocache	Tocache	6 794	5 163	76,0	1 411	27,3	3 752	72,7	1 202	17,7	429	6,3
San Martín	Tocache	Nuevo Progreso	3 146	2 518	80,0	548	21,8	1 970	78,2	452	14,4	176	5,6
San Martín	Tocache	Polvora	2 786	2 317	83,2	535	23,1	1 782	76,9	352	12,6	117	4,2
San Martín	Tocache	Shunte	335	296	88,4	9	3,0	287	97,0	25	7,5	14	4,2
San Martín	Tocache	Uchiza	5 039	3 745	74,3	801	21,4	2 944	78,6	984	19,5	310	6,2
Tacna	Tacna	Tacna	25 383	18 953	74,7	12 975	68,5	5 978	31,5	4 132	16,3	2 298	9,1
Tacna	Tacna	Alto de la Alianza	8 148	6 663	81,8	5 011	75,2	1 652	24,8	664	8,1	821	10,1
Tacna	Tacna	Calana	1 050	926	88,2	311	33,6	615	66,4	29	2,8	95	9,0
Tacna	Tacna	Ciudad Nueva	8 864	7 415	83,7	5 934	80,0	1 481	20,0	781	8,8	668	7,5
Tacna	Tacna	Inclan	1 104	1 028	93,1	295	28,7	733	71,3	42	3,8	34	3,1
Tacna	Tacna	Pachia	776	637	82,1	223	35,0	414	65,0	32	4,1	107	13,8
Tacna	Tacna	Palca	425	355	83,5	101	28,5	254	71,5	31	7,3	39	9,2
Tacna	Tacna	Pocollay	5 046	4 177	82,8	2 387	57,1	1 790	42,9	507	10,0	362	7,2
Tacna	Tacna	Sama	1 635	1 442	88,2	422	29,3	1 020	70,7	61	3,7	132	8,1
Tacna	Tacna	Coronel Gregorio Albarracín Lanchipa	35 047	29 727	84,8	18 466	62,1	11 261	37,9	3 303	9,4	2 017	5,8
Tacna	Tacna	La Yarada los Palos	2 303	2 018	87,6	548	27,2	1 470	72,8	113	4,9	172	7,5

Continúa ...

ANEXO N° I.2
PERÚ: VIVIENDAS PARTICULARES CENSADAS CON OCUPANTES PRESENTES, POR CONDICIÓN DE TENENCIA, SEGÚN DISTRITO, 2017
(Cifras absolutas y porcentaje)

Departamento	Provincia	Distrito	Total de viviendas particulares	Conclusión.									
				Propias 1/		Propias con título de Propiedad		Propias sin título de Propiedad		Alquiladas		Otro tipo 2/	
				Cifras absolutas	%	Cifras absolutas	%	Absolutas	%	Cifras absolutas	%	Cifras absolutas	%
Tacna	Candarave	Candarave	914	775	84,8	468	60,4	307	39,6	43	4,7	96	10,5
Tacna	Candarave	Cairani	380	325	85,5	184	56,6	141	43,4	21	5,5	34	8,9
Tacna	Candarave	Camilaca	541	444	82,1	83	18,7	361	81,3	22	4,1	75	13,9
Tacna	Candarave	Curibaya	100	88	88,0	37	42,0	51	58,0	5	5,0	7	7,0
Tacna	Candarave	Huanuara	219	187	85,4	113	60,4	74	39,6	14	6,4	18	8,2
Tacna	Candarave	Quilahuani	259	209	80,7	117	56,0	92	44,0	10	3,9	40	15,4
Tacna	Jorge Basadre	Locumba	858	762	88,8	295	38,7	467	61,3	60	7,0	36	4,2
Tacna	Jorge Basadre	Ilabaya	1 475	656	44,5	278	42,4	378	57,6	74	5,0	745	50,5
Tacna	Jorge Basadre	Ite	732	576	78,7	332	57,6	244	42,4	115	15,7	41	5,6
Tacna	Tarata	Tarata	1 057	763	72,2	378	49,5	385	50,5	170	16,1	124	11,7
Tacna	Tarata	Héroes Albarracín	175	148	84,6	48	32,4	100	67,6	2	1,1	25	14,3
Tacna	Tarata	Estique	113	93	82,3	66	71,0	27	29,0	7	6,2	13	11,5
Tacna	Tarata	Estique-Pampa	75	50	66,7	31	62,0	19	38,0	4	5,3	21	28,0
Tacna	Tarata	Sitajara	175	145	82,9	95	65,5	50	34,5	9	5,1	21	12,0
Tacna	Tarata	Susapaya	256	222	86,7	123	55,4	99	44,6	7	2,7	27	10,5
Tacna	Tarata	Tarucachi	152	122	80,3	85	69,7	37	30,3	6	3,9	24	15,8
Tacna	Tarata	Ticaco	283	202	71,4	141	69,8	61	30,2	17	6,0	64	22,6
Tumbes	Tumbes	Tumbes	26 748	21 578	80,7	11 289	52,3	10 289	47,7	3 421	12,8	1 749	6,5
Tumbes	Tumbes	Corrales	6 409	5 555	86,7	2 869	51,6	2 686	48,4	440	6,9	414	6,5
Tumbes	Tumbes	La Cruz	2 628	2 241	85,3	1 176	52,5	1 065	47,5	203	7,7	184	7,0
Tumbes	Tumbes	Pampas de Hospital	1 942	1 783	91,8	1 002	56,2	781	43,8	56	2,9	103	5,3
Tumbes	Tumbes	San Jacinto	2 503	2 324	92,8	1 194	51,4	1 130	48,6	57	2,3	122	4,9
Tumbes	Tumbes	San Juan de la Virgen	1 361	1 232	90,5	614	49,8	618	50,2	45	3,3	84	6,2
Tumbes	Contralmirante Villar	Zorritos	3 300	2 808	85,1	1 301	46,3	1 507	53,7	296	9,0	196	5,9
Tumbes	Contralmirante Villar	Casitas	739	671	90,8	247	36,8	424	63,2	21	2,8	47	6,4
Tumbes	Contralmirante Villar	Canoas de Punta Sal	1 584	1 404	88,6	360	25,6	1 044	74,4	76	4,8	104	6,6
Tumbes	Zarumilla	Zarumilla	6 065	5 073	83,6	2 547	50,2	2 526	49,8	549	9,1	443	7,3
Tumbes	Zarumilla	Aguas Verdes	4 947	4 231	85,5	1 832	43,3	2 399	56,7	499	10,1	217	4,4
Tumbes	Zarumilla	Matapalo	905	826	91,3	326	39,5	500	60,5	47	5,2	32	3,5
Tumbes	Zarumilla	Papayal	1 771	1 617	91,3	720	44,5	897	55,5	65	3,7	89	5,0
Ucayali	Coronel Portillo	Calleria	35 704	28 554	80,0	13 623	47,7	14 931	52,3	4 174	11,7	2 976	8,3
Ucayali	Coronel Portillo	Campoverde	4 358	3 443	79,0	1 374	39,9	2 069	60,1	412	9,5	503	11,5
Ucayali	Coronel Portillo	Iparia	2 324	2 245	96,6	153	6,8	2 092	93,2	52	2,2	27	1,2
Ucayali	Coronel Portillo	Masisea	2 612	2 486	95,2	213	8,6	2 273	91,4	46	1,8	80	3,1
Ucayali	Coronel Portillo	Yarinacocha	24 535	20 098	81,9	9 252	46,0	10 846	54,0	2 258	9,2	2 179	8,9
Ucayali	Coronel Portillo	Nueva Requena	1 285	1 116	86,8	377	33,8	739	66,2	77	6,0	92	7,2
Ucayali	Coronel Portillo	Manantay	19 140	15 691	82,0	7 210	45,9	8 481	54,1	1 874	9,8	1 575	8,2
Ucayali	Atalaya	Raymondí	7 904	6 258	79,2	1 599	25,6	4 659	74,4	790	10,0	856	10,8
Ucayali	Atalaya	Sepahua	1 710	1 466	85,7	84	5,7	1 382	94,3	129	7,5	115	6,7
Ucayali	Atalaya	Tahuania	2 028	1 768	87,2	247	14,0	1 521	86,0	98	4,8	162	8,0
Ucayali	Atalaya	Yurua	487	214	43,9	65	30,4	149	69,6	4	0,8	269	55,2
Ucayali	Padre Abad	Padre Abad	7 542	6 048	80,2	2 488	41,1	3 560	58,9	1 163	15,4	331	4,4
Ucayali	Padre Abad	Irazola	2 491	2 119	85,1	527	24,9	1 592	75,1	258	10,4	114	4,6
Ucayali	Padre Abad	Cunimana	1 840	1 587	86,3	451	28,4	1 136	71,6	174	9,5	79	4,3
Ucayali	Padre Abad	Neshuya	1 882	1 543	82,0	771	50,0	772	50,0	218	11,6	121	6,4
Ucayali	Padre Abad	Alexander Von Humboldt	1 251	1 032	82,5	447	43,3	585	56,7	138	11,0	81	6,5
Ucayali	Purús	Purus	683	564	82,6	90	16,0	474	84,0	45	6,6	74	10,8

1/ Comprende las viviendas con título y sin título de propiedad.

2/ Incluye vivienda cedida por el centro de trabajo, por otro hogar o institución y anticresis.

Fuente: INEI - Censos Nacionales 2017: XII de Población y VII de Vivienda.

ANEXO N° I.3
PERÚ: VIVIENDAS PARTICULARES CENSADAS CON OCUPANTES PRESENTES, POR TIPO DE MATERIAL PREDOMINANTE EN LAS PAREDES,
SEGÚN DISTRITO, 2017
(Cifras absolutas y porcentaje)

Departamento	Provincia	Distrito	Total de viviendas particulares	Tipo de material predominante en las paredes exteriores					
				Material noble 1/		Material de adobe o tapia		Material precario 2/	
				Cifras absolutas	%	Cifras absolutas	%	Cifras absolutas	%
		Total	7 698 900	4 341 444	56,4	2 148 494	27,9	481 184	6,3
Amazonas	Chachapoyas	Chachapoyas	7 355	3 160	43,0	3 891	52,9	262	3,6
Amazonas	Chachapoyas	Asunción	100	1	1,0	27	27,0	20	20,0
Amazonas	Chachapoyas	Balsas	333	28	8,4	295	88,6	7	2,1
Amazonas	Chachapoyas	Cheto	212	39	18,4	114	53,8	4	1,9
Amazonas	Chachapoyas	Chiliquin	204	3	1,5	115	56,4	14	6,9
Amazonas	Chachapoyas	Chuquibamba	529	1	0,2	439	83,0	4	0,8
Amazonas	Chachapoyas	Granada	153	7	4,6	86	56,2	2	1,3
Amazonas	Chachapoyas	Huancas	110	2	1,8	105	95,5	0	0,0
Amazonas	Chachapoyas	La Jalca	1 063	87	8,2	777	73,1	41	3,9
Amazonas	Chachapoyas	Leimebamba	991	178	18,0	719	72,6	27	2,7
Amazonas	Chachapoyas	Levanto	240	14	5,8	176	73,3	16	6,7
Amazonas	Chachapoyas	Magdalena	298	38	12,8	244	81,9	7	2,3
Amazonas	Chachapoyas	Mariscal Castilla	392	27	6,9	355	90,6	6	1,5
Amazonas	Chachapoyas	Molinopampa	677	150	22,2	263	38,8	4	0,6
Amazonas	Chachapoyas	Montevideo	157	7	4,5	148	94,3	1	0,6
Amazonas	Chachapoyas	Olleros	131	4	3,1	12	9,2	5	3,8
Amazonas	Chachapoyas	Quinjalca	294	0	0,0	95	32,3	76	25,9
Amazonas	Chachapoyas	S. Francisco de Daguas	102	13	12,7	75	73,5	10	9,8
Amazonas	Chachapoyas	San Isidro de Maino	173	5	2,9	136	78,6	1	0,6
Amazonas	Chachapoyas	Soloco	402	38	9,5	255	63,4	13	3,2
Amazonas	Chachapoyas	Sonche	83	2	2,4	30	36,1	48	57,8
Amazonas	Bagua	Bagua	6 906	3 095	44,8	3 359	48,6	375	5,4
Amazonas	Bagua	Aramango	2 844	498	17,5	1 057	37,2	295	10,4
Amazonas	Bagua	Copallin	1 425	281	19,7	812	57,0	203	14,2
Amazonas	Bagua	El Parco	376	33	8,8	214	56,9	124	33,0
Amazonas	Bagua	Imaza	6 138	554	9,0	126	2,1	2 336	38,1
Amazonas	Bagua	La Peca	1 831	218	11,9	1 293	70,6	163	8,9
Amazonas	Bongará	Jumbilla	420	35	8,3	316	75,2	4	1,0
Amazonas	Bongará	Chisquilla	105	5	4,8	36	34,3	4	3,8
Amazonas	Bongará	Churuja	86	24	27,9	52	60,5	9	10,5
Amazonas	Bongará	Corosha	233	19	8,2	13	5,6	5	2,1
Amazonas	Bongará	Cuispes	225	15	6,7	139	61,8	8	3,6
Amazonas	Bongará	Florida	1 586	475	29,9	353	22,3	40	2,5
Amazonas	Bongará	Jazan	2 054	594	28,9	1 354	65,9	44	2,1
Amazonas	Bongará	Recta	77	1	1,3	35	45,5	4	5,2
Amazonas	Bongará	San Carlos	179	5	2,8	90	50,3	48	26,8
Amazonas	Bongará	Shipasbamba	436	45	10,3	238	54,6	20	4,6
Amazonas	Bongará	Valera	289	46	15,9	234	81,0	6	2,1
Amazonas	Bongará	Yambrasbamba	1 618	347	21,4	109	6,7	31	1,9
Amazonas	Condorcanqui	Nieva	4 581	237	5,2	240	5,2	262	5,7
Amazonas	Condorcanqui	El Cenepa	2 070	17	0,8	378	18,3	243	11,7
Amazonas	Condorcanqui	Río Santiago	3 065	44	1,4	62	2,0	88	2,9
Amazonas	Luya	Lamud	701	34	4,9	659	94,0	6	0,9
Amazonas	Luya	Camporredondo	1 822	110	6,0	1 662	91,2	33	1,8
Amazonas	Luya	Cocabamba	559	0	0,0	533	95,3	7	1,3
Amazonas	Luya	Colcamar	637	18	2,8	600	94,2	17	2,7
Amazonas	Luya	Conila	509	34	6,7	439	86,2	32	6,3
Amazonas	Luya	Inguilpata	160	4	2,5	139	86,9	17	10,6
Amazonas	Luya	Longuita	245	4	1,6	222	90,6	10	4,1
Amazonas	Luya	Lonya Chico	262	3	1,1	231	88,2	23	8,8
Amazonas	Luya	Luya	1 101	86	7,8	1 007	91,5	6	0,5
Amazonas	Luya	Luya Viejo	100	2	2,0	98	98,0	0	0,0
Amazonas	Luya	María	240	8	3,3	207	86,3	11	4,6
Amazonas	Luya	Ocalli	1 041	26	2,5	998	95,9	8	0,8
Amazonas	Luya	Ocumal	866	9	1,0	804	92,8	31	3,6

Continúa ...

ANEXO N° 1.3
PERÚ: VIVIENDAS PARTICULARES CENSADAS CON OCUPANTES PRESENTES, POR TIPO DE MATERIAL PREDOMINANTE EN LAS PAREDES,
SEGÚN DISTRITO, 2017
(Cifras absolutas y porcentaje)

Departamento	Provincia	Distrito	Total de viviendas particulares	Tipo de material predominante en las paredes exteriores					
				Material noble 1/		Material de adobe o tapia		Material precario 2/	
				Cifras absolutas	%	Cifras absolutas	%	Cifras absolutas	%
Amazonas	Luya	Pisquía	1 277	1	0,1	1 246	97,6	10	0,8
Amazonas	Luya	Providencia	310	2	0,6	297	95,8	8	2,6
Amazonas	Luya	San Cristóbal	189	2	1,1	171	90,5	15	7,9
Amazonas	Luya	San Francisco de Yeso	234	7	3,0	203	86,8	5	2,1
Amazonas	Luya	San Jerónimo	240	3	1,3	203	84,6	22	9,2
Amazonas	Luya	San Juan de Lopecancha	123	2	1,6	50	40,7	4	3,3
Amazonas	Luya	Santa Catalina	487	9	1,8	321	65,9	151	31,0
Amazonas	Luya	Santo Tomas	919	40	4,4	505	55,0	15	1,6
Amazonas	Luya	Tingo	368	14	3,8	329	89,4	13	3,5
Amazonas	Luya	Trita	367	19	5,2	345	94,0	1	0,3
Amazonas	Rodríguez de Mendoza	San Nicolás	1 638	694	42,4	855	52,2	43	2,6
Amazonas	Rodríguez de Mendoza	Chirimoto	744	118	15,9	111	14,9	13	1,7
Amazonas	Rodríguez de Mendoza	Coachamal	183	45	24,6	58	31,7	7	3,8
Amazonas	Rodríguez de Mendoza	Huambo	968	80	8,3	429	44,3	458	47,3
Amazonas	Rodríguez de Mendoza	Limabamba	731	61	8,3	296	40,5	48	6,6
Amazonas	Rodríguez de Mendoza	Longar	483	131	27,1	177	36,6	133	27,5
Amazonas	Rodríguez de Mendoza	Mariscal Benavides	489	122	24,9	302	61,8	13	2,7
Amazonas	Rodríguez de Mendoza	Milpuc	163	19	11,7	74	45,4	0	0,0
Amazonas	Rodríguez de Mendoza	Omia	2 465	258	10,5	473	19,2	36	1,5
Amazonas	Rodríguez de Mendoza	Santa Rosa	191	14	7,3	65	34,0	11	5,8
Amazonas	Rodríguez de Mendoza	Tотора	104	4	3,8	91	87,5	6	5,8
Amazonas	Rodríguez de Mendoza	Vista Alegre	745	7	0,9	2	0,3	4	0,5
Amazonas	Utcubamba	Bagua Grande	14 083	3 597	25,5	8 848	62,8	708	5,0
Amazonas	Utcubamba	Cajaruro	6 796	509	7,5	4 673	68,8	797	11,7
Amazonas	Utcubamba	Cumba	2 266	166	7,3	1 326	58,5	307	13,5
Amazonas	Utcubamba	El Milagro	1 659	156	9,4	1 309	78,9	177	10,7
Amazonas	Utcubamba	Jamalca	1 830	78	4,3	1 241	67,8	240	13,1
Amazonas	Utcubamba	Lonya Grande	2 703	220	8,1	2 197	81,3	164	6,1
Amazonas	Utcubamba	Yamon	866	36	4,2	569	65,7	171	19,7
Áncash	Huaraz	Huaraz	14 093	8 243	58,5	5 499	39,0	212	1,5
Áncash	Huaraz	Cochabamba	534	10	1,9	518	97,0	4	0,7
Áncash	Huaraz	Colcabamba	101	2	2,0	97	96,0	2	2,0
Áncash	Huaraz	Huanchay	553	4	0,7	516	93,3	33	6,0
Áncash	Huaraz	Independencia	19 637	10 204	52,0	9 003	45,8	216	1,1
Áncash	Huaraz	Jangas	1 340	203	15,1	1 123	83,8	9	0,7
Áncash	Huaraz	La Libertad	325	0	0,0	320	98,5	4	1,2
Áncash	Huaraz	Olleros	704	22	3,1	674	95,7	6	0,9
Áncash	Huaraz	Pampas Grande	377	0	0,0	365	96,8	12	3,2
Áncash	Huaraz	Pariacoto	1 370	75	5,5	1 269	92,6	26	1,9
Áncash	Huaraz	Pira	1 000	4	0,4	991	99,1	4	0,4
Áncash	Huaraz	Tarica	1 775	343	19,3	1 413	79,6	13	0,7
Áncash	Aija	Aija	529	10	1,9	517	97,7	2	0,4
Áncash	Aija	Coris	530	2	0,4	442	83,4	84	15,8
Áncash	Aija	Huacclan	121	0	0,0	121	100,0	0	0,0
Áncash	Aija	La Merced	511	3	0,6	505	98,8	3	0,6
Áncash	Aija	Succha	250	1	0,4	248	99,2	1	0,4
Áncash	Antonio Raymondi	Llamellin	856	65	7,6	783	91,5	7	0,8
Áncash	Antonio Raymondi	Aczo	545	2	0,4	541	99,3	2	0,4
Áncash	Antonio Raymondi	Chaccho	409	2	0,5	407	99,5	0	0,0
Áncash	Antonio Raymondi	Chingas	540	20	3,7	515	95,4	3	0,6
Áncash	Antonio Raymondi	Mirgas	1 118	8	0,7	1 109	99,2	1	0,1
Áncash	Antonio Raymondi	San Juan de Rontoy	318	0	0,0	317	99,7	1	0,3
Áncash	Asunción	Chacas	1 303	199	15,3	1 090	83,7	11	0,8
Áncash	Asunción	Acochaca	999	19	1,9	979	98,0	0	0,0
Áncash	Bolognesi	Chiquian	1 067	125	11,7	926	86,8	16	1,5
Áncash	Bolognesi	Abelardo Pardo Lezameta	122	0	0,0	121	99,2	1	0,8
Áncash	Bolognesi	Antonio Raymondi	351	48	13,7	294	83,8	8	2,3

Continúa ...

ANEXO N° 1.3
PERÚ: VIVIENDAS PARTICULARES CENSADAS CON OCUPANTES PRESENTES, POR TIPO DE MATERIAL PREDOMINANTE EN LAS PAREDES,
SEGÚN DISTRITO, 2017
(Cifras absolutas y porcentaje)

Departamento	Provincia	Distrito	Total de viviendas particulares	Tipo de material predominante en las paredes exteriores					
				Material noble 1/		Material de adobe o tapia		Material precario 2/	
				Cifras absolutas	%	Cifras absolutas	%	Cifras absolutas	%
Áncash	Bolognesi	Aquia	617	27	4,4	555	90,0	34	5,5
Áncash	Bolognesi	Cajacay	542	24	4,4	489	90,2	29	5,4
Áncash	Bolognesi	Canis	109	5	4,6	102	93,6	2	1,8
Áncash	Bolognesi	Colquioc	536	118	22,0	404	75,4	14	2,6
Áncash	Bolognesi	Huallanca	1 496	146	9,8	1 285	85,9	57	3,8
Áncash	Bolognesi	Huasta	511	6	1,2	458	89,6	46	9,0
Áncash	Bolognesi	Huayllacayan	421	6	1,4	407	96,7	8	1,9
Áncash	Bolognesi	La Primavera	165	0	0,0	153	92,7	12	7,3
Áncash	Bolognesi	Mangas	172	1	0,6	169	98,3	2	1,2
Áncash	Bolognesi	Pacllon	314	2	0,6	294	93,6	17	5,4
Áncash	Bolognesi	San Miguel de Corpanqui	146	3	2,1	142	97,3	1	0,7
Áncash	Bolognesi	Ticlos	249	7	2,8	236	94,8	4	1,6
Áncash	Carhuaz	Carhuaz	4 183	989	23,6	3 143	75,1	25	0,6
Áncash	Carhuaz	Acopampa	723	129	17,8	590	81,6	1	0,1
Áncash	Carhuaz	Amashca	479	31	6,5	444	92,7	3	0,6
Áncash	Carhuaz	Anta	728	72	9,9	654	89,8	1	0,1
Áncash	Carhuaz	Ataquero	465	4	0,9	459	98,7	1	0,2
Áncash	Carhuaz	Marcara	2 651	304	11,5	2 341	88,3	4	0,2
Áncash	Carhuaz	Paríahuanca	423	34	8,0	383	90,5	6	1,4
Áncash	Carhuaz	San Miguel de Aco	695	8	1,2	683	98,3	4	0,6
Áncash	Carhuaz	Shilla	904	75	8,3	827	91,5	2	0,2
Áncash	Carhuaz	Tinco	925	171	18,5	737	79,7	5	0,5
Áncash	Carhuaz	Yungar	827	99	12,0	725	87,7	1	0,1
Áncash	Carlos Fermín Fitzcarrald	San Luis	3 066	98	3,2	2 959	96,5	7	0,2
Áncash	Carlos Fermín Fitzcarrald	San Nicolás	872	2	0,2	866	99,3	4	0,5
Áncash	Carlos Fermín Fitzcarrald	Yauya	1 250	7	0,6	1 229	98,3	12	1,0
Áncash	Casma	Casma	10 123	4 948	48,9	1 784	17,6	3 133	30,9
Áncash	Casma	Buena Vista Alta	1 472	189	12,8	739	50,2	529	35,9
Áncash	Casma	Comandante Noel	628	263	41,9	218	34,7	130	20,7
Áncash	Casma	Yautan	2 338	243	10,4	1 688	72,2	385	16,5
Áncash	Corongo	Corongo	471	14	3,0	453	96,2	3	0,6
Áncash	Corongo	Aco	123	5	4,1	117	95,1	1	0,8
Áncash	Corongo	Bambas	122	0	0,0	121	99,2	1	0,8
Áncash	Corongo	Cusca	652	11	1,7	641	98,3	0	0,0
Áncash	Corongo	La Pampa	306	7	2,3	298	97,4	1	0,3
Áncash	Corongo	Yanac	216	5	2,3	211	97,7	0	0,0
Áncash	Corongo	Yupan	135	2	1,5	133	98,5	0	0,0
Áncash	Huari	Huari	2 430	238	9,8	2 170	89,3	14	0,6
Áncash	Huari	Anra	420	1	0,2	418	99,5	0	0,0
Áncash	Huari	Cajay	723	7	1,0	712	98,5	4	0,6
Áncash	Huari	Chavin de Huantar	2 344	202	8,6	2 121	90,5	20	0,9
Áncash	Huari	Huacachi	492	3	0,6	480	97,6	9	1,8
Áncash	Huari	Huacchis	450	2	0,4	448	99,6	0	0,0
Áncash	Huari	Huachis	974	21	2,2	936	96,1	15	1,5
Áncash	Huari	Huantar	843	8	0,9	832	98,7	3	0,4
Áncash	Huari	Masin	467	24	5,1	440	94,2	3	0,6
Áncash	Huari	Paucas	467	4	0,9	461	98,7	2	0,4
Áncash	Huari	Ponto	753	13	1,7	717	95,2	19	2,5
Áncash	Huari	Rahuapampa	177	4	2,3	172	97,2	1	0,6
Áncash	Huari	Rapayan	401	0	0,0	398	99,3	3	0,7
Áncash	Huari	San Marcos	3 386	408	12,0	2 869	84,7	67	2,0
Áncash	Huari	San Pedro de Chana	662	16	2,4	635	95,9	10	1,5
Áncash	Huari	Uco	385	9	2,3	375	97,4	1	0,3
Áncash	Huarmey	Huarmey	7 412	4 070	54,9	535	7,2	2 255	30,4
Áncash	Huarmey	Cochapeti	296	1	0,3	278	93,9	16	5,4
Áncash	Huarmey	Culebras	954	405	42,5	282	29,6	234	24,5
Áncash	Huarmey	Huayan	295	10	3,4	278	94,2	6	2,0

Continúa ...

ANEXO N° 1.3
PERÚ: VIVIENDAS PARTICULARES CENSADAS CON OCUPANTES PRESENTES, POR TIPO DE MATERIAL PREDOMINANTE EN LAS PAREDES,
SEGÚN DISTRITO, 2017
(Cifras absolutas y porcentaje)

Departamento	Provincia	Distrito	Total de viviendas particulares	Tipo de material predominante en las paredes exteriores					
				Material noble 1/		Material de adobe o tapia		Material precario 2/	
				Cifras absolutas	%	Cifras absolutas	%	Cifras absolutas	%
Áncash	Huarmey	Malvas	273	11	4,0	247	90,5	15	5,5
Áncash	Huaylas	Caraz	6 449	2 132	33,1	4 266	66,1	36	0,6
Áncash	Huaylas	Huallanca	328	56	17,1	264	80,5	4	1,2
Áncash	Huaylas	Huata	364	10	2,7	352	96,7	2	0,5
Áncash	Huaylas	Huaylas	635	12	1,9	608	95,7	12	1,9
Áncash	Huaylas	Mato	553	15	2,7	537	97,1	1	0,2
Áncash	Huaylas	Pamparomas	2 047	22	1,1	2 017	98,5	8	0,4
Áncash	Huaylas	Pueblo Libre	1 808	25	1,4	1 779	98,4	2	0,1
Áncash	Huaylas	Santa Cruz	1 222	14	1,1	1 197	98,0	11	0,9
Áncash	Huaylas	Santo Toribio	359	4	1,1	353	98,3	2	0,6
Áncash	Huaylas	Yuracmarca	564	15	2,7	536	95,0	12	2,1
Áncash	Mariscal Luzuriaga	Piscobamba	843	29	3,4	814	96,6	0	0,0
Áncash	Mariscal Luzuriaga	Casca	1 153	0	0,0	1 150	99,7	2	0,2
Áncash	Mariscal Luzuriaga	Eleazar Guzmán Barron	335	0	0,0	335	100,0	0	0,0
Áncash	Mariscal Luzuriaga	Fidel Olivas Escudero	547	0	0,0	546	99,8	1	0,2
Áncash	Mariscal Luzuriaga	Llama	327	1	0,3	325	99,4	1	0,3
Áncash	Mariscal Luzuriaga	Llumpa	1 581	4	0,3	1 573	99,5	3	0,2
Áncash	Mariscal Luzuriaga	Lucma	820	0	0,0	819	99,9	1	0,1
Áncash	Mariscal Luzuriaga	Musga	279	0	0,0	278	99,6	1	0,4
Áncash	Ocros	Ocros	415	37	8,9	355	85,5	21	5,1
Áncash	Ocros	Acas	221	4	1,8	210	95,0	6	2,7
Áncash	Ocros	Cajamarquilla	113	0	0,0	113	100,0	0	0,0
Áncash	Ocros	Carhuapampa	202	14	6,9	177	87,6	11	5,4
Áncash	Ocros	Cochas	466	40	8,6	269	57,7	151	32,4
Áncash	Ocros	Congas	431	4	0,9	409	94,9	14	3,2
Áncash	Ocros	Llipa	113	37	32,7	36	31,9	38	33,6
Áncash	Ocros	San Cristóbal de Rajan	187	0	0,0	181	96,8	6	3,2
Áncash	Ocros	San Pedro	259	20	7,7	152	58,7	84	32,4
Áncash	Ocros	Santiago de Chilcas	142	3	2,1	128	90,1	10	7,0
Áncash	Pallasca	Cabana	658	30	4,6	625	95,0	3	0,5
Áncash	Pallasca	Bolognesi	272	6	2,2	261	96,0	5	1,8
Áncash	Pallasca	Conchucos	1 782	40	2,2	1 686	94,6	45	2,5
Áncash	Pallasca	Huacachuque	147	1	0,7	146	99,3	0	0,0
Áncash	Pallasca	Huandoval	285	7	2,5	271	95,1	5	1,8
Áncash	Pallasca	Lacabamba	155	3	1,9	151	97,4	1	0,6
Áncash	Pallasca	Llipo	155	2	1,3	152	98,1	1	0,6
Áncash	Pallasca	Pallasca	676	4	0,6	669	99,0	3	0,4
Áncash	Pallasca	Pampas	1 196	63	5,3	1 085	90,7	47	3,9
Áncash	Pallasca	Santa Rosa	305	4	1,3	300	98,4	1	0,3
Áncash	Pallasca	Tauca	774	14	1,8	755	97,5	5	0,6
Áncash	Pomabamba	Pomabamba	3 771	219	5,8	3 524	93,5	21	0,6
Áncash	Pomabamba	Huayllan	895	8	0,9	886	99,0	0	0,0
Áncash	Pomabamba	Parobamba	1 641	1	0,1	1 639	99,9	1	0,1
Áncash	Pomabamba	Quinuabamba	637	2	0,3	634	99,5	1	0,2
Áncash	Recuay	Recuay	1 299	123	9,5	1 162	89,5	10	0,8
Áncash	Recuay	Catac	950	219	23,1	680	71,6	43	4,5
Áncash	Recuay	Cotaparaco	118	2	1,7	115	97,5	1	0,8
Áncash	Recuay	Huayllapampa	260	7	2,7	248	95,4	2	0,8
Áncash	Recuay	Lladlin	304	9	3,0	291	95,7	4	1,3
Áncash	Recuay	Marca	427	13	3,0	379	88,8	35	8,2
Áncash	Recuay	Pampas Chico	349	12	3,4	318	91,1	19	5,4
Áncash	Recuay	Pararin	508	14	2,8	436	85,8	57	11,2
Áncash	Recuay	Tapacocha	141	1	0,7	140	99,3	0	0,0
Áncash	Recuay	Ticapampa	728	52	7,1	656	90,1	14	1,9
Áncash	Santa	Chimbote	49 733	38 251	76,9	4 134	8,3	6 626	13,3
Áncash	Santa	Cáceres del Perú	1 401	114	8,1	1 204	85,9	78	5,6
Áncash	Santa	Coishco	4 089	2 679	65,5	729	17,8	622	15,2

Continúa ...

ANEXO N° I.3
PERÚ: VIVIENDAS PARTICULARES CENSADAS CON OCUPANTES PRESENTES, POR TIPO DE MATERIAL PREDOMINANTE EN LAS PAREDES,
SEGÚN DISTRITO, 2017
(Cifras absolutas y porcentaje)

Departamento	Provincia	Distrito	Total de viviendas particulares	Tipo de material predominante en las paredes exteriores					
				Material noble 1/		Material de adobe o tapia		Material precario 2/	
				Cifras absolutas	%	Cifras absolutas	%	Cifras absolutas	%
Áncash	Santa	Macate	975	4	0,4	954	97,8	17	1,7
Áncash	Santa	Moro	2 456	605	24,6	1 137	46,3	681	27,7
Áncash	Santa	Nepeña	4 024	2 544	63,2	872	21,7	566	14,1
Áncash	Santa	Samanco	1 443	838	58,1	67	4,6	508	35,2
Áncash	Santa	Santa	4 752	2 843	59,8	1 677	35,3	201	4,2
Áncash	Santa	Nuevo Chimbote	47 884	30 090	62,8	258	0,5	16 004	33,4
Áncash	Sihuas	Sihuas	1 456	231	15,9	1 217	83,6	5	0,3
Áncash	Sihuas	Acobamba	387	0	0,0	384	99,2	3	0,8
Áncash	Sihuas	Alfonso Ugarte	163	0	0,0	163	100,0	0	0,0
Áncash	Sihuas	Cashapampa	812	4	0,5	804	99,0	2	0,2
Áncash	Sihuas	Chingalpo	260	1	0,4	257	98,8	2	0,8
Áncash	Sihuas	Huayllabamba	999	1	0,1	995	99,6	2	0,2
Áncash	Sihuas	Quichas	676	11	1,6	661	97,8	4	0,6
Áncash	Sihuas	Ragash	663	8	1,2	645	97,3	10	1,5
Áncash	Sihuas	San Juan	1 733	4	0,2	1 727	99,7	1	0,1
Áncash	Sihuas	Sicsibamba	482	1	0,2	480	99,6	1	0,2
Áncash	Yungay	Yungay	5 495	913	16,6	4 450	81,0	68	1,2
Áncash	Yungay	Cascapara	470	4	0,9	464	98,7	2	0,4
Áncash	Yungay	Mancos	1 976	208	10,5	1 752	88,7	13	0,7
Áncash	Yungay	Matacoto	372	24	6,5	345	92,7	2	0,5
Áncash	Yungay	Quillo	3 167	28	0,9	3 101	97,9	38	1,2
Áncash	Yungay	Ranrahirca	761	80	10,5	675	88,7	5	0,7
Áncash	Yungay	Shupluy	493	13	2,6	475	96,3	4	0,8
Áncash	Yungay	Yanama	1 544	8	0,5	1 535	99,4	1	0,1
Apurímac	Abancay	Abancay	19 446	10 151	52,2	9 113	46,9	108	0,6
Apurímac	Abancay	Chacoche	463	49	10,6	408	88,1	4	0,9
Apurímac	Abancay	Circa	804	30	3,7	734	91,3	15	1,9
Apurímac	Abancay	Curahuasi	4 681	916	19,6	3 714	79,3	26	0,6
Apurímac	Abancay	Huanipaca	1 079	9	0,8	1 040	96,4	11	1,0
Apurímac	Abancay	Lambrama	1 224	20	1,6	1 189	97,1	5	0,4
Apurímac	Abancay	Pichirhua	1 023	50	4,9	952	93,1	8	0,8
Apurímac	Abancay	San Pedro de Cachora	838	14	1,7	806	96,2	4	0,5
Apurímac	Abancay	Tamburco	3 080	1 412	45,8	1 604	52,1	33	1,1
Apurímac	Andahuaylas	Andahuaylas	11 068	5 536	50,0	5 089	46,0	280	2,5
Apurímac	Andahuaylas	Andarapa	1 762	14	0,8	1 748	99,2	0	0,0
Apurímac	Andahuaylas	Chiara	429	5	1,2	411	95,8	13	3,0
Apurímac	Andahuaylas	Huancarama	1 583	170	10,7	1 404	88,7	5	0,3
Apurímac	Andahuaylas	Huancaray	1 266	24	1,9	1 215	96,0	21	1,7
Apurímac	Andahuaylas	Huayana	256	3	1,2	242	94,5	11	4,3
Apurímac	Andahuaylas	Kishuara	1 777	47	2,6	1 717	96,6	8	0,5
Apurímac	Andahuaylas	Pacobamba	1 147	43	3,7	1 096	95,6	2	0,2
Apurímac	Andahuaylas	Pacucha	2 304	51	2,2	2 248	97,6	4	0,2
Apurímac	Andahuaylas	Pampachiri	714	10	1,4	574	80,4	130	18,2
Apurímac	Andahuaylas	Pomacocha	301	0	0,0	257	85,4	43	14,3
Apurímac	Andahuaylas	San Antonio de Cachi	1 019	2	0,2	999	98,0	15	1,5
Apurímac	Andahuaylas	San Jerónimo	5 216	1 388	26,6	3 739	71,7	58	1,1
Apurímac	Andahuaylas	San Miguel de Chaccrapa	502	0	0,0	449	89,4	53	10,6
Apurímac	Andahuaylas	Santa María de Chicmo	2 425	144	5,9	2 255	93,0	11	0,5
Apurímac	Andahuaylas	Talavera	5 055	1 424	28,2	3 523	69,7	61	1,2
Apurímac	Andahuaylas	Tumay Huaraca	651	3	0,5	515	79,1	132	20,3
Apurímac	Andahuaylas	Turpo	1 191	14	1,2	1 163	97,6	13	1,1
Apurímac	Andahuaylas	Kaquiabamba	586	5	0,9	579	98,8	2	0,3
Apurímac	Andahuaylas	José María Arguedas	1 102	65	5,9	1 026	93,1	10	0,9
Apurímac	Antabamba	Antabamba	994	11	1,1	856	86,1	125	12,6
Apurímac	Antabamba	El Oro	275	10	3,6	228	82,9	34	12,4
Apurímac	Antabamba	Huaquirca	492	15	3,0	403	81,9	74	15,0
Apurímac	Antabamba	Juan Espinoza Medrano	662	45	6,8	520	78,5	97	14,7

Continúa ...

ANEXO N° 1.3
PERÚ: VIVIENDAS PARTICULARES CENSADAS CON OCUPANTES PRESENTES, POR TIPO DE MATERIAL PREDOMINANTE EN LAS PAREDES,
SEGÚN DISTRITO, 2017
(Cifras absolutas y porcentaje)

Departamento	Provincia	Distrito	Total de viviendas particulares	Tipo de material predominante en las paredes exteriores					
				Material noble 1/		Material de adobe o tapia		Material precario 2/	
				Cifras absolutas	%	Cifras absolutas	%	Cifras absolutas	%
Apurímac	Antabamba	Oropesa	740	9	1,2	522	70,5	209	28,2
Apurímac	Antabamba	Pachaconas	385	4	1,0	357	92,7	24	6,2
Apurímac	Antabamba	Sabaino	423	3	0,7	365	86,3	54	12,8
Apurímac	Aymaraes	Chalhuanca	1 399	415	29,7	962	68,8	20	1,4
Apurímac	Aymaraes	Capaya	236	29	12,3	185	78,4	15	6,4
Apurímac	Aymaraes	Caraybamba	357	7	2,0	330	92,4	20	5,6
Apurímac	Aymaraes	Chapimarca	721	72	10,0	623	86,4	17	2,4
Apurímac	Aymaraes	Colcabamba	260	22	8,5	238	91,5	0	0,0
Apurímac	Aymaraes	Cotaruse	818	19	2,3	707	86,4	90	11,0
Apurímac	Aymaraes	Ihuaylo	195	19	9,7	175	89,7	1	0,5
Apurímac	Aymaraes	Justo Apu Sahuaraura	300	8	2,7	283	94,3	6	2,0
Apurímac	Aymaraes	Lucre	519	15	2,9	504	97,1	0	0,0
Apurímac	Aymaraes	Pocohuanca	416	17	4,1	392	94,2	5	1,2
Apurímac	Aymaraes	San Juan de Chacra	261	16	6,1	243	93,1	2	0,8
Apurímac	Aymaraes	Sañayca	409	50	12,2	322	78,7	37	9,0
Apurímac	Aymaraes	Soraya	272	15	5,5	256	94,1	1	0,4
Apurímac	Aymaraes	Tapairihua	727	5	0,7	708	97,4	8	1,1
Apurímac	Aymaraes	Tintay	832	49	5,9	782	94,0	1	0,1
Apurímac	Aymaraes	Toraya	514	29	5,6	484	94,2	0	0,0
Apurímac	Aymaraes	Yanaca	357	10	2,8	346	96,9	1	0,3
Apurímac	Cotabambas	Tambobamba	2 953	101	3,4	2 773	93,9	74	2,5
Apurímac	Cotabambas	Cotabambas	1 223	9	0,7	1 200	98,1	11	0,9
Apurímac	Cotabambas	Coyllurqui	2 111	84	4,0	2 013	95,4	12	0,6
Apurímac	Cotabambas	Haqira	3 161	132	4,2	2 848	90,1	179	5,7
Apurímac	Cotabambas	Mara	1 796	26	1,4	1 745	97,2	24	1,3
Apurímac	Cotabambas	Challhuahuacho	3 267	1 191	36,5	1 970	60,3	102	3,1
Apurímac	Chincheros	Chincheros	1 528	137	9,0	1 287	84,2	81	5,3
Apurímac	Chincheros	Anco_Huallo	3 010	486	16,1	2 388	79,3	32	1,1
Apurímac	Chincheros	Cocharcas	578	4	0,7	559	96,7	2	0,3
Apurímac	Chincheros	Huaccana	2 004	135	6,7	1 825	91,1	14	0,7
Apurímac	Chincheros	Ocobamba	2 092	91	4,3	1 990	95,1	3	0,1
Apurímac	Chincheros	Ongoy	734	27	3,7	700	95,4	7	1,0
Apurímac	Chincheros	Uranmarca	831	18	2,2	730	87,8	60	7,2
Apurímac	Chincheros	Ranracancha	1 122	8	0,7	1 107	98,7	2	0,2
Apurímac	Chincheros	Rocchacc	762	18	2,4	741	97,2	1	0,1
Apurímac	Chincheros	El Porvenir	510	3	0,6	507	99,4	0	0,0
Apurímac	Chincheros	Los Chankas	301	15	5,0	268	89,0	4	1,3
Apurímac	Graú	Chuquibambilla	1 429	111	7,8	1 233	86,3	77	5,4
Apurímac	Graú	Curpahuasi	706	8	1,1	687	97,3	9	1,3
Apurímac	Graú	Gamarra	975	3	0,3	969	99,4	1	0,1
Apurímac	Graú	Huayllati	448	4	0,9	439	98,0	4	0,9
Apurímac	Graú	Mamara	333	1	0,3	280	84,1	50	15,0
Apurímac	Graú	Micaela Bastidas	307	5	1,6	296	96,4	4	1,3
Apurímac	Graú	Pataypampa	274	1	0,4	265	96,7	7	2,6
Apurímac	Graú	Progreso	877	44	5,0	810	92,4	19	2,2
Apurímac	Graú	San Antonio	125	1	0,8	103	82,4	21	16,8
Apurímac	Graú	Santa Rosa	234	1	0,4	231	98,7	2	0,9
Apurímac	Graú	Turpay	261	5	1,9	238	91,2	18	6,9
Apurímac	Graú	Vilcabamba	409	60	14,7	341	83,4	7	1,7
Apurímac	Graú	Virundo	243	1	0,4	223	91,8	19	7,8
Apurímac	Graú	Curasco	388	1	0,3	386	99,5	0	0,0
Arequipa	Arequipa	Arequipa	14 253	13 497	94,7	656	4,6	49	0,3
Arequipa	Arequipa	Alto Selva Alegre	21 721	20 595	94,8	813	3,7	145	0,7
Arequipa	Arequipa	Cayma	24 581	23 150	94,2	1 135	4,6	128	0,5
Arequipa	Arequipa	Cerro Colorado	58 152	53 529	92,1	3 519	6,1	505	0,9
Arequipa	Arequipa	Characato	3 828	3 580	93,5	104	2,7	92	2,4
Arequipa	Arequipa	Chiguata	984	731	74,3	136	13,8	109	11,1

Continúa ...

ANEXO N° I.3
PERÚ: VIVIENDAS PARTICULARES CENSADAS CON OCUPANTES PRESENTES, POR TIPO DE MATERIAL PREDOMINANTE EN LAS PAREDES,
SEGÚN DISTRITO, 2017
(Cifras absolutas y porcentaje)

Departamento	Provincia	Distrito	Total de viviendas particulares	Tipo de material predominante en las paredes exteriores					
				Material noble 1/		Material de adobe o tapia		Material precario 2/	
				Cifras absolutas	%	Cifras absolutas	%	Cifras absolutas	%
Arequipa	Arequipa	Jacobo Hunter	11 278	10 664	94,6	436	3,9	71	0,6
Arequipa	Arequipa	La Joya	11 278	7 423	65,8	232	2,1	3 034	26,9
Arequipa	Arequipa	Mariano Melgar	15 915	14 843	93,3	611	3,8	264	1,7
Arequipa	Arequipa	Miraflores	15 041	14 293	95,0	617	4,1	75	0,5
Arequipa	Arequipa	Mollebaya	1 952	1 758	90,1	60	3,1	74	3,8
Arequipa	Arequipa	Paucarpata	29 805	28 656	96,1	789	2,6	156	0,5
Arequipa	Arequipa	Pocsi	200	67	33,5	100	50,0	31	15,5
Arequipa	Arequipa	Polobaya	329	99	30,1	209	63,5	19	5,8
Arequipa	Arequipa	Quequeña	2 431	2 189	90,0	112	4,6	76	3,1
Arequipa	Arequipa	Sabandia	1 100	1 020	92,7	43	3,9	19	1,7
Arequipa	Arequipa	Sachaca	6 227	5 749	92,3	308	4,9	58	0,9
Arequipa	Arequipa	San Juan de Sigvas	210	100	47,6	26	12,4	66	31,4
Arequipa	Arequipa	San Juan de Tarucani	521	22	4,2	445	85,4	53	10,2
Arequipa	Arequipa	Santa Isabel de Sigvas	247	44	17,8	33	13,4	160	64,8
Arequipa	Arequipa	Santa Rita de Sigvas	1 631	1 137	69,7	359	22,0	100	6,1
Arequipa	Arequipa	Socabaya	17 613	16 937	96,2	348	2,0	143	0,8
Arequipa	Arequipa	Tiabaya	3 760	3 346	89,0	293	7,8	41	1,1
Arequipa	Arequipa	Uchumayo	3 942	3 286	83,4	146	3,7	170	4,3
Arequipa	Arequipa	Vitor	1 596	898	56,3	40	2,5	552	34,6
Arequipa	Arequipa	Yanahuara	7 205	7 042	97,7	107	1,5	23	0,3
Arequipa	Arequipa	Yarabamba	549	460	83,8	68	12,4	9	1,6
Arequipa	Arequipa	Yura	12 484	11 278	90,3	868	7,0	193	1,5
Arequipa	Arequipa	José Luis Bustamante Y Rivero	20 754	20 489	98,7	120	0,6	78	0,4
Arequipa	Camaná	Camaná	3 692	3 187	86,3	139	3,8	236	6,4
Arequipa	Camaná	José María Quimper	1 393	912	65,5	41	2,9	372	26,7
Arequipa	Camaná	Mariano Nicolás Valcárcel	2 549	677	26,6	55	2,2	595	23,3
Arequipa	Camaná	Mariscal Cáceres	1 775	990	55,8	98	5,5	595	33,5
Arequipa	Camaná	Nicolás de Pierola	2 255	1 352	60,0	97	4,3	657	29,1
Arequipa	Camaná	Ocoña	1 344	765	56,9	45	3,3	434	32,3
Arequipa	Camaná	Quilca	313	99	31,6	20	6,4	86	27,5
Arequipa	Camaná	Samuel Pastor	4 755	2 919	61,4	183	3,8	1 215	25,6
Arequipa	Caravelí	Caravelí	1 098	566	51,5	387	35,2	111	10,1
Arequipa	Caravelí	Acarí	1 455	752	51,7	297	20,4	272	18,7
Arequipa	Caravelí	Atico	1 451	980	67,5	77	5,3	221	15,2
Arequipa	Caravelí	Atiquipa	157	103	65,6	25	15,9	9	5,7
Arequipa	Caravelí	Bella Unión	936	584	62,4	60	6,4	217	23,2
Arequipa	Caravelí	Cahuacho	206	0	0,0	200	97,1	6	2,9
Arequipa	Caravelí	Chala	2 559	1 284	50,2	29	1,1	521	20,4
Arequipa	Caravelí	Chaparra	950	340	35,8	100	10,5	324	34,1
Arequipa	Caravelí	Huanuhuanu	806	176	21,8	312	38,7	185	23,0
Arequipa	Caravelí	Jaqui	508	342	67,3	83	16,3	59	11,6
Arequipa	Caravelí	Lomas	457	190	41,6	26	5,7	54	11,8
Arequipa	Caravelí	Quicacha	610	244	40,0	290	47,5	54	8,9
Arequipa	Caravelí	Yauca	615	351	57,1	98	15,9	105	17,1
Arequipa	Castilla	Aplao	2 649	1 155	43,6	1 001	37,8	406	15,3
Arequipa	Castilla	Andagua	333	21	6,3	150	45,0	161	48,3
Arequipa	Castilla	Ayo	112	2	1,8	101	90,2	9	8,0
Arequipa	Castilla	Chachas	492	36	7,3	312	63,4	141	28,7
Arequipa	Castilla	Chilcaymarca	269	20	7,4	196	72,9	51	19,0
Arequipa	Castilla	Choco	297	10	3,4	87	29,3	198	66,7
Arequipa	Castilla	Huancarqui	506	164	32,4	222	43,9	112	22,1
Arequipa	Castilla	Machaguay	217	13	6,0	160	73,7	43	19,8
Arequipa	Castilla	Orcopampa	1 978	364	18,4	1 537	77,7	69	3,5
Arequipa	Castilla	Pampacolca	702	142	20,2	535	76,2	23	3,3
Arequipa	Castilla	Tipan	173	35	20,2	114	65,9	24	13,9
Arequipa	Castilla	Uñon	74	2	2,7	59	79,7	8	10,8
Arequipa	Castilla	Urca	1 777	1 146	64,5	151	8,5	423	23,8

Continúa ...

ANEXO N° I.3
PERÚ: VIVIENDAS PARTICULARES CENSADAS CON OCUPANTES PRESENTES, POR TIPO DE MATERIAL PREDOMINANTE EN LAS PAREDES,
SEGÚN DISTRITO, 2017
(Cifras absolutas y porcentaje)

Departamento	Provincia	Distrito	Total de viviendas particulares	Tipo de material predominante en las paredes exteriores					
				Material noble 1/		Material de adobe o tapia		Material precario 2/	
				Cifras absolutas	%	Cifras absolutas	%	Cifras absolutas	%
Arequipa	Castilla	Viraco	515	91	17,7	403	78,3	17	3,3
Arequipa	Caylloma	Chivay	1 615	512	31,7	939	58,1	155	9,6
Arequipa	Caylloma	Achoma	352	71	20,2	169	48,0	104	29,5
Arequipa	Caylloma	Cabanaconde	728	166	22,8	308	42,3	254	34,9
Arequipa	Caylloma	Callalli	614	23	3,7	196	31,9	393	64,0
Arequipa	Caylloma	Caylloma	777	152	19,6	337	43,4	286	36,8
Arequipa	Caylloma	Coporaque	366	59	16,1	239	65,3	68	18,6
Arequipa	Caylloma	Huambo	298	57	19,1	172	57,7	69	23,2
Arequipa	Caylloma	Huanca	400	58	14,5	29	7,3	313	78,3
Arequipa	Caylloma	Ichupampa	223	68	30,5	80	35,9	67	30,0
Arequipa	Caylloma	Lari	327	20	6,1	225	68,8	82	25,1
Arequipa	Caylloma	Lluta	334	35	10,5	89	26,6	206	61,7
Arequipa	Caylloma	Maca	296	72	24,3	111	37,5	110	37,2
Arequipa	Caylloma	Madrigal	265	28	10,6	133	50,2	104	39,2
Arequipa	Caylloma	San Antonio de Chuca	328	41	12,5	159	48,5	124	37,8
Arequipa	Caylloma	Sibayo	247	5	2,0	130	52,6	112	45,3
Arequipa	Caylloma	Tapay	200	14	7,0	94	47,0	92	46,0
Arequipa	Caylloma	Tisco	607	18	3,0	141	23,2	448	73,8
Arequipa	Caylloma	Tuti	253	19	7,5	128	50,6	106	41,9
Arequipa	Caylloma	Yanque	690	134	19,4	176	25,5	376	54,5
Arequipa	Caylloma	Majes	18 392	12 458	67,7	498	2,7	4 127	22,4
Arequipa	Condesuyos	Chuquibamba	1 003	317	31,6	573	57,1	99	9,9
Arequipa	Condesuyos	Andaray	163	19	11,7	95	58,3	48	29,4
Arequipa	Condesuyos	Cayarani	731	7	1,0	554	75,8	170	23,3
Arequipa	Condesuyos	Chichas	231	3	1,3	154	66,7	71	30,7
Arequipa	Condesuyos	Iray	214	63	29,4	105	49,1	41	19,2
Arequipa	Condesuyos	Río Grande	998	226	22,6	302	30,3	357	35,8
Arequipa	Condesuyos	Salamanca	211	5	2,4	128	60,7	78	37,0
Arequipa	Condesuyos	Yanaquihua	1 307	296	22,6	454	34,7	480	36,7
Arequipa	Islay	Mollendo	6 706	5 197	77,5	51	0,8	852	12,7
Arequipa	Islay	Cocachacra	2 690	1 705	63,4	165	6,1	700	26,0
Arequipa	Islay	Dean Valdivia	2 065	1 193	57,8	85	4,1	632	30,6
Arequipa	Islay	Islay	1 461	755	51,7	5	0,3	556	38,1
Arequipa	Islay	Mejía	289	241	83,4	2	0,7	20	6,9
Arequipa	Islay	Punta de Bombón	2 200	1 095	49,8	80	3,6	849	38,6
Arequipa	La Unión	Cotahuasi	935	128	13,7	735	78,6	72	7,7
Arequipa	La Unión	Alca	571	11	1,9	529	92,6	31	5,4
Arequipa	La Unión	Charcana	180	0	0,0	149	82,8	30	16,7
Arequipa	La Unión	Huaynacotas	615	10	1,6	477	77,6	128	20,8
Arequipa	La Unión	Pampamarca	400	7	1,8	338	84,5	54	13,5
Arequipa	La Unión	Puyca	759	10	1,3	513	67,6	235	31,0
Arequipa	La Unión	Quechualla	115	3	2,6	67	58,3	45	39,1
Arequipa	La Unión	Sayla	112	1	0,9	83	74,1	28	25,0
Arequipa	La Unión	Tauría	100	6	6,0	71	71,0	23	23,0
Arequipa	La Unión	Tomepampa	218	5	2,3	210	96,3	3	1,4
Arequipa	La Unión	Toro	237	3	1,3	134	56,5	100	42,2
Ayacucho	Huamanga	Ayacucho	23 260	15 094	64,9	7 815	33,6	295	1,3
Ayacucho	Huamanga	Acocro	2 226	35	1,6	2 154	96,8	37	1,7
Ayacucho	Huamanga	Acos Vinchos	1 324	28	2,1	1 292	97,6	3	0,2
Ayacucho	Huamanga	Carmen Alto	6 807	3 435	50,5	3 118	45,8	232	3,4
Ayacucho	Huamanga	Chiara	1 898	124	6,5	1 618	85,2	134	7,1
Ayacucho	Huamanga	Ocros	1 754	37	2,1	1 557	88,8	82	4,7
Ayacucho	Huamanga	Pacaycasa	825	227	27,5	570	69,1	27	3,3
Ayacucho	Huamanga	Quinua	1 517	134	8,8	1 326	87,4	52	3,4
Ayacucho	Huamanga	San José de Ticllas	526	2	0,4	512	97,3	12	2,3
Ayacucho	Huamanga	San Juan Bautista	11 007	7 922	72,0	2 696	24,5	351	3,2
Ayacucho	Huamanga	Santiago de Pischa	672	18	2,7	640	95,2	14	2,1

Continúa ...

ANEXO N° I.3
PERÚ: VIVIENDAS PARTICULARES CENSADAS CON OCUPANTES PRESENTES, POR TIPO DE MATERIAL PREDOMINANTE EN LAS PAREDES,
SEGÚN DISTRITO, 2017
(Cifras absolutas y porcentaje)

Departamento	Provincia	Distrito	Total de viviendas particulares	Tipo de material predominante en las paredes exteriores					
				Material noble 1/		Material de adobe o tapia		Material precario 2/	
				Cifras absolutas	%	Cifras absolutas	%	Cifras absolutas	%
Ayacucho	Huamanga	Socos	1 763	71	4,0	1 658	94,0	34	1,9
Ayacucho	Huamanga	Tambillo	1 357	153	11,3	1 191	87,8	12	0,9
Ayacucho	Huamanga	Vinchos	4 117	68	1,7	3 312	80,4	735	17,9
Ayacucho	Huamanga	Jesús Nazareno	4 428	3 037	68,6	1 286	29,0	88	2,0
Ayacucho	Huamanga	Andrés Avelino Cáceres Dorregaray	6 290	3 722	59,2	2 457	39,1	99	1,6
Ayacucho	Cangallo	Cangallo	1 833	157	8,6	1 656	90,3	17	0,9
Ayacucho	Cangallo	Chuschi	2 733	38	1,4	2 557	93,6	135	4,9
Ayacucho	Cangallo	Los Morochucos	2 509	261	10,4	2 036	81,1	211	8,4
Ayacucho	Cangallo	María Parado de Bellido	708	17	2,4	679	95,9	12	1,7
Ayacucho	Cangallo	Paras	1 294	10	0,8	1 125	86,9	157	12,1
Ayacucho	Cangallo	Totos	1 200	9	0,8	1 125	93,8	66	5,5
Ayacucho	Huanca Sancos	Sancos	1 002	170	17,0	657	65,6	175	17,5
Ayacucho	Huanca Sancos	Carapo	684	14	2,0	601	87,9	69	10,1
Ayacucho	Huanca Sancos	Sacsamarca	500	38	7,6	404	80,8	58	11,6
Ayacucho	Huanca Sancos	Santiago de Lucanamarca	718	19	2,6	567	79,0	120	16,7
Ayacucho	Huanta	Huanta	9 967	3 571	35,8	6 270	62,9	110	1,1
Ayacucho	Huanta	Ayahuanco	421	3	0,7	372	88,4	45	10,7
Ayacucho	Huanta	Huamanguilla	1 289	78	6,1	1 195	92,7	16	1,2
Ayacucho	Huanta	Iguain	883	61	6,9	800	90,6	21	2,4
Ayacucho	Huanta	Luricocha	1 762	158	9,0	1 579	89,6	18	1,0
Ayacucho	Huanta	Santillana	1 110	20	1,8	1 058	95,3	32	2,9
Ayacucho	Huanta	Sivia	3 199	491	15,3	173	5,4	177	5,5
Ayacucho	Huanta	Liochegua	2 894	508	17,6	39	1,3	29	1,0
Ayacucho	Huanta	Canayre	1 041	105	10,1	2	0,2	12	1,2
Ayacucho	Huanta	Uchuraccay	1 053	6	0,6	799	75,9	241	22,9
Ayacucho	Huanta	Pucacolpa	708	6	0,8	545	77,0	153	21,6
Ayacucho	Huanta	Chaca	628	18	2,9	580	92,4	30	4,8
Ayacucho	La Mar	San Miguel	2 914	194	6,7	2 660	91,3	54	1,9
Ayacucho	La Mar	Anco	2 266	308	13,6	1 312	57,9	263	11,6
Ayacucho	La Mar	Ayna	2 535	883	34,8	326	12,9	33	1,3
Ayacucho	La Mar	Chilcas	620	3	0,5	617	99,5	0	0,0
Ayacucho	La Mar	Chungui	1 154	7	0,6	974	84,4	80	6,9
Ayacucho	La Mar	Luis Carranza	453	0	0,0	447	98,7	6	1,3
Ayacucho	La Mar	Santa Rosa	3 322	1 136	34,2	886	26,7	54	1,6
Ayacucho	La Mar	Tambo	3 047	226	7,4	2 686	88,2	130	4,3
Ayacucho	La Mar	Samugari	2 749	865	31,5	751	27,3	132	4,8
Ayacucho	La Mar	Anchihuay	1 129	193	17,1	139	12,3	87	7,7
Ayacucho	La Mar	Oroncooy	353	9	2,5	318	90,1	25	7,1
Ayacucho	Lucanas	Puquio	3 852	479	12,4	3 332	86,5	34	0,9
Ayacucho	Lucanas	Aucara	1 597	25	1,6	1 461	91,5	111	7,0
Ayacucho	Lucanas	Cabana	727	26	3,6	671	92,3	30	4,1
Ayacucho	Lucanas	Carmen Salcedo	599	58	9,7	529	88,3	12	2,0
Ayacucho	Lucanas	Chaviña	633	15	2,4	592	93,5	26	4,1
Ayacucho	Lucanas	Chipao	982	26	2,6	776	79,0	180	18,3
Ayacucho	Lucanas	Huac-Huas	580	5	0,9	458	79,0	104	17,9
Ayacucho	Lucanas	Laramate	575	13	2,3	476	82,8	86	15,0
Ayacucho	Lucanas	Leoncio Prado	460	16	3,5	393	85,4	44	9,6
Ayacucho	Lucanas	Llauta	323	10	3,1	291	90,1	22	6,8
Ayacucho	Lucanas	Lucanas	875	48	5,5	742	84,8	83	9,5
Ayacucho	Lucanas	Ocaña	850	13	1,5	755	88,8	80	9,4
Ayacucho	Lucanas	Otoca	641	29	4,5	446	69,6	157	24,5
Ayacucho	Lucanas	Saisa	186	3	1,6	130	69,9	50	26,9
Ayacucho	Lucanas	San Cristóbal	471	18	3,8	438	93,0	15	3,2
Ayacucho	Lucanas	San Juan	424	3	0,7	391	92,2	30	7,1
Ayacucho	Lucanas	San Pedro	809	2	0,2	715	88,4	81	10,0
Ayacucho	Lucanas	San Pedro de Palco	356	6	1,7	302	84,8	47	13,2
Ayacucho	Lucanas	Sancos	1 591	32	2,0	579	36,4	489	30,7

Continúa ...

ANEXO N° 1.3
PERÚ: VIVIENDAS PARTICULARES CENSADAS CON OCUPANTES PRESENTES, POR TIPO DE MATERIAL PREDOMINANTE EN LAS PAREDES,
SEGÚN DISTRITO, 2017
(Cifras absolutas y porcentaje)

Departamento	Provincia	Distrito	Total de viviendas particulares	Tipo de material predominante en las paredes exteriores					
				Material noble 1/		Material de adobe o tapia		Material precario 2/	
				Cifras absolutas	%	Cifras absolutas	%	Cifras absolutas	%
Ayacucho	Lucanas	Santa Ana de Huaycahuacho	385	2	0,5	377	97,9	6	1,6
Ayacucho	Lucanas	Santa Lucia	409	36	8,8	193	47,2	118	28,9
Ayacucho	Parinacochas	Coracora	3 456	217	6,3	3 005	87,0	233	6,7
Ayacucho	Parinacochas	Chumpi	724	20	2,8	698	96,4	6	0,8
Ayacucho	Parinacochas	Coronel Castañeda	239	5	2,1	126	52,7	107	44,8
Ayacucho	Parinacochas	Pacapausa	249	1	0,4	226	90,8	22	8,8
Ayacucho	Parinacochas	Pullo	1 737	237	13,6	1 304	75,1	150	8,6
Ayacucho	Parinacochas	Puyusca	732	64	8,7	637	87,0	31	4,2
Ayacucho	Parinacochas	San Francisco de Ravacayco	190	2	1,1	153	80,5	35	18,4
Ayacucho	Parinacochas	Upahuacho	445	0	0,0	408	91,7	37	8,3
Ayacucho	Páucar del Sara Sara	Pausa	1 010	154	15,2	840	83,2	15	1,5
Ayacucho	Páucar del Sara Sara	Colta	154	3	1,9	129	83,8	20	13,0
Ayacucho	Páucar del Sara Sara	Corculla	169	0	0,0	166	98,2	3	1,8
Ayacucho	Páucar del Sara Sara	Lampa	671	19	2,8	557	83,0	91	13,6
Ayacucho	Páucar del Sara Sara	Marcabamba	229	14	6,1	208	90,8	7	3,1
Ayacucho	Páucar del Sara Sara	Oyolo	303	4	1,3	179	59,1	117	38,6
Ayacucho	Páucar del Sara Sara	Pararca	160	1	0,6	157	98,1	2	1,3
Ayacucho	Páucar del Sara Sara	San Javier de Alpabamba	127	2	1,6	122	96,1	3	2,4
Ayacucho	Páucar del Sara Sara	San José de Ushua	83	0	0,0	78	94,0	5	6,0
Ayacucho	Páucar del Sara Sara	Sara Sara	202	9	4,5	190	94,1	3	1,5
Ayacucho	Sucre	Querobamba	807	91	11,3	687	85,1	27	3,3
Ayacucho	Sucre	Belén	136	0	0,0	135	99,3	1	0,7
Ayacucho	Sucre	Chalcos	176	3	1,7	171	97,2	2	1,1
Ayacucho	Sucre	Chilcayoc	188	5	2,7	183	97,3	0	0,0
Ayacucho	Sucre	Huacaña	152	1	0,7	126	82,9	25	16,4
Ayacucho	Sucre	Morcolla	412	8	1,9	282	68,4	122	29,6
Ayacucho	Sucre	Paico	237	0	0,0	230	97,0	7	3,0
Ayacucho	Sucre	San Pedro de Larcaj	276	5	1,8	217	78,6	54	19,6
Ayacucho	Sucre	San Salvador de Quije	379	5	1,3	356	93,9	18	4,7
Ayacucho	Sucre	Santiago de Paucaray	243	1	0,4	236	97,1	5	2,1
Ayacucho	Sucre	Soras	343	6	1,7	286	83,4	51	14,9
Ayacucho	Víctor Fajardo	Huancapi	635	81	12,8	527	83,0	27	4,3
Ayacucho	Víctor Fajardo	Alcamenca	608	7	1,2	491	80,8	108	17,8
Ayacucho	Víctor Fajardo	Apongo	318	6	1,9	308	96,9	4	1,3
Ayacucho	Víctor Fajardo	Asquipata	229	2	0,9	225	98,3	1	0,4
Ayacucho	Víctor Fajardo	Canaria	1 245	124	10,0	1 102	88,5	12	1,0
Ayacucho	Víctor Fajardo	Cayara	519	6	1,2	508	97,9	4	0,8
Ayacucho	Víctor Fajardo	Colca	377	17	4,5	357	94,7	0	0,0
Ayacucho	Víctor Fajardo	Huamanquiua	365	2	0,5	349	95,6	14	3,8
Ayacucho	Víctor Fajardo	Huancaraylla	478	12	2,5	452	94,6	14	2,9
Ayacucho	Víctor Fajardo	Huaya	820	21	2,6	720	87,8	79	9,6
Ayacucho	Víctor Fajardo	Sarhua	772	4	0,5	740	95,9	28	3,6
Ayacucho	Víctor Fajardo	Vilcanchos	846	7	0,8	739	87,4	98	11,6
Ayacucho	Vilcas Huamán	Vilcas Huaman	2 169	155	7,1	1 987	91,6	24	1,1
Ayacucho	Vilcas Huamán	Accomarca	397	3	0,8	389	98,0	1	0,3
Ayacucho	Vilcas Huamán	Carhuanca	347	1	0,3	345	99,4	0	0,0
Ayacucho	Vilcas Huamán	Concepción	573	11	1,9	548	95,6	13	2,3
Ayacucho	Vilcas Huamán	Huambalpa	604	9	1,5	585	96,9	10	1,7
Ayacucho	Vilcas Huamán	Independencia	421	1	0,2	419	99,5	1	0,2
Ayacucho	Vilcas Huamán	Saurama	386	0	0,0	385	99,7	1	0,3
Ayacucho	Vilcas Huamán	Vischongo	1 232	29	2,4	1 195	97,0	7	0,6
Cajamarca	Cajamarca	Cajamarca	51 111	32 901	64,4	16 947	33,2	619	1,2
Cajamarca	Cajamarca	Asunción	2 377	41	1,7	2 306	97,0	27	1,1
Cajamarca	Cajamarca	Chetilla	1 023	15	1,5	991	96,9	14	1,4
Cajamarca	Cajamarca	Cospan	1 839	4	0,2	1 813	98,6	22	1,2
Cajamarca	Cajamarca	Encañada	5 947	350	5,9	5 520	92,8	46	0,8
Cajamarca	Cajamarca	Jesús	4 067	355	8,7	3 659	90,0	41	1,0

Continúa ...

ANEXO N° I.3
PERÚ: VIVIENDAS PARTICULARES CENSADAS CON OCUPANTES PRESENTES, POR TIPO DE MATERIAL PREDOMINANTE EN LAS PAREDES,
SEGÚN DISTRITO, 2017
(Cifras absolutas y porcentaje)

Departamento	Provincia	Distrito	Total de viviendas particulares	Tipo de material predominante en las paredes exteriores					
				Material noble 1/		Material de adobe o tapia		Material precario 2/	
				Cifras absolutas	%	Cifras absolutas	%	Cifras absolutas	%
Cajamarca	Cajamarca	Llacanora	1 637	165	10,1	1 398	85,4	48	2,9
Cajamarca	Cajamarca	Los Baños del Inca	11 922	5 281	44,3	6 145	51,5	241	2,0
Cajamarca	Cajamarca	Magdalena	2 393	121	5,1	2 226	93,0	40	1,7
Cajamarca	Cajamarca	Matara	1 204	78	6,5	1 116	92,7	8	0,7
Cajamarca	Cajamarca	Namora	2 731	166	6,1	2 515	92,1	34	1,2
Cajamarca	Cajamarca	San Juan	1 273	41	3,2	1 183	92,9	41	3,2
Cajamarca	Cajabamba	Cajabamba	8 391	1 435	17,1	6 899	82,2	42	0,5
Cajamarca	Cajabamba	Cachachi	5 771	195	3,4	5 500	95,3	64	1,1
Cajamarca	Cajabamba	Condebamba	3 863	248	6,4	3 555	92,0	56	1,4
Cajamarca	Cajabamba	Sitacocha	2 121	23	1,1	2 080	98,1	16	0,8
Cajamarca	Celendín	Celendín	7 180	1 609	22,4	5 446	75,8	117	1,6
Cajamarca	Celendín	Chumuch	747	1	0,1	734	98,3	12	1,6
Cajamarca	Celendín	Cortegana	1 906	5	0,3	1 854	97,3	44	2,3
Cajamarca	Celendín	Huasmín	3 269	67	2,0	3 180	97,3	15	0,5
Cajamarca	Celendín	Jorge Chávez	150	2	1,3	147	98,0	1	0,7
Cajamarca	Celendín	José Gálvez	797	51	6,4	744	93,4	2	0,3
Cajamarca	Celendín	Miguel Iglesias	1 104	1	0,1	1 092	98,9	10	0,9
Cajamarca	Celendín	Oxamarca	1 603	21	1,3	1 571	98,0	11	0,7
Cajamarca	Celendín	Sorochuco	2 526	86	3,4	2 405	95,2	31	1,2
Cajamarca	Celendín	Sucre	1 505	86	5,7	1 398	92,9	15	1,0
Cajamarca	Celendín	Utco	323	4	1,2	315	97,5	3	0,9
Cajamarca	Celendín	La Libertad de Pallan	1 935	14	0,7	1 895	97,9	21	1,1
Cajamarca	Chota	Chota	13 424	5 706	42,5	6 645	49,5	1 019	7,6
Cajamarca	Chota	Anguía	927	18	1,9	738	79,6	169	18,2
Cajamarca	Chota	Chadín	1 052	114	10,8	803	76,3	49	4,7
Cajamarca	Chota	Chiguirip	1 158	26	2,2	856	73,9	276	23,8
Cajamarca	Chota	Chimban	611	3	0,5	514	84,1	83	13,6
Cajamarca	Chota	Choropampa	640	11	1,7	601	93,9	10	1,6
Cajamarca	Chota	Cochabamba	1 735	147	8,5	1 442	83,1	146	8,4
Cajamarca	Chota	Conchan	1 730	123	7,1	1 426	82,4	177	10,2
Cajamarca	Chota	Huambos	2 468	76	3,1	2 323	94,1	67	2,7
Cajamarca	Chota	Lajas	3 544	542	15,3	1 754	49,5	1 239	35,0
Cajamarca	Chota	Llama	2 264	97	4,3	2 074	91,6	90	4,0
Cajamarca	Chota	Miracosta	900	5	0,6	864	96,0	31	3,4
Cajamarca	Chota	Paccha	1 339	140	10,5	1 149	85,8	32	2,4
Cajamarca	Chota	Pion	404	5	1,2	368	91,1	31	7,7
Cajamarca	Chota	Querocoto	2 300	84	3,7	2 023	88,0	182	7,9
Cajamarca	Chota	San Juan de Licupis	316	6	1,9	297	94,0	13	4,1
Cajamarca	Chota	Tacabamba	4 612	335	7,3	3 602	78,1	670	14,5
Cajamarca	Chota	Tocmoche	312	0	0,0	254	81,4	58	18,6
Cajamarca	Chota	Chalamarca	2 993	170	5,7	2 793	93,3	20	0,7
Cajamarca	Contumazá	Contumaza	2 181	38	1,7	2 077	95,2	63	2,9
Cajamarca	Contumazá	Chilete	798	172	21,6	618	77,4	8	1,0
Cajamarca	Contumazá	Cupisnique	440	1	0,2	436	99,1	2	0,5
Cajamarca	Contumazá	Guzmango	869	5	0,6	857	98,6	7	0,8
Cajamarca	Contumazá	San Benito	1 037	43	4,1	939	90,5	43	4,1
Cajamarca	Contumazá	Santa Cruz de Toledo	309	3	1,0	306	99,0	0	0,0
Cajamarca	Contumazá	Tantarica	874	20	2,3	851	97,4	3	0,3
Cajamarca	Contumazá	Yonan	2 231	361	16,2	1 853	83,1	15	0,7
Cajamarca	Cutervo	Cutervo	15 430	3 134	20,3	11 514	74,6	750	4,9
Cajamarca	Cutervo	Callayuc	2 725	130	4,8	1 919	70,4	465	17,1
Cajamarca	Cutervo	Choros	857	12	1,4	650	75,8	146	17,0
Cajamarca	Cutervo	Cujillo	676	5	0,7	643	95,1	25	3,7
Cajamarca	Cutervo	La Ramada	1 042	53	5,1	713	68,4	249	23,9
Cajamarca	Cutervo	Pimpingos	1 504	22	1,5	1 066	70,9	274	18,2
Cajamarca	Cutervo	Querocotillo	3 749	63	1,7	3 231	86,2	398	10,6
Cajamarca	Cutervo	San Andrés de Cutervo	1 196	217	18,1	624	52,2	202	16,9

Continúa ...

ANEXO N° 1.3
PERÚ: VIVIENDAS PARTICULARES CENSADAS CON OCUPANTES PRESENTES, POR TIPO DE MATERIAL PREDOMINANTE EN LAS PAREDES,
SEGÚN DISTRITO, 2017
(Cifras absolutas y porcentaje)

Departamento	Provincia	Distrito	Total de viviendas particulares	Tipo de material predominante en las paredes exteriores					
				Material noble 1/		Material de adobe o tapia		Material precario 2/	
				Cifras absolutas	%	Cifras absolutas	%	Cifras absolutas	%
Cajamarca	Cutervo	San Juan de Cutervo	508	16	3,1	437	86,0	39	7,7
Cajamarca	Cutervo	San Luis de Lucma	971	39	4,0	587	60,5	333	34,3
Cajamarca	Cutervo	Santa Cruz	755	17	2,3	425	56,3	163	21,6
Cajamarca	Cutervo	Santo Domingo de la Capilla	1 355	133	9,8	884	65,2	216	15,9
Cajamarca	Cutervo	Santo Tomas	2 001	209	10,4	1 333	66,6	288	14,4
Cajamarca	Cutervo	Socota	2 618	335	12,8	1 600	61,1	600	22,9
Cajamarca	Cutervo	Toribio Casanova	354	4	1,1	285	80,5	63	17,8
Cajamarca	Hualgayoc	Bambamarca	19 982	3 497	17,5	16 123	80,7	322	1,6
Cajamarca	Hualgayoc	Chugur	848	61	7,2	276	32,5	510	60,1
Cajamarca	Hualgayoc	Hualgayoc	4 223	246	5,8	3 868	91,6	105	2,5
Cajamarca	Jaén	Jaén	23 582	15 749	66,8	6 961	29,5	372	1,6
Cajamarca	Jaén	Bellavista	4 494	337	7,5	3 636	80,9	491	10,9
Cajamarca	Jaén	Chontali	2 769	50	1,8	2 062	74,5	160	5,8
Cajamarca	Jaén	Colasay	3 028	134	4,4	2 365	78,1	196	6,5
Cajamarca	Jaén	Huabal	2 129	59	2,8	1 426	67,0	151	7,1
Cajamarca	Jaén	Las Pirias	1 338	58	4,3	1 112	83,1	89	6,7
Cajamarca	Jaén	Pomahuaca	2 424	99	4,1	2 039	84,1	224	9,2
Cajamarca	Jaén	Pucara	1 970	258	13,1	1 655	84,0	56	2,8
Cajamarca	Jaén	Sallique	1 805	1	0,1	1 753	97,1	47	2,6
Cajamarca	Jaén	San Felipe	1 425	46	3,2	1 322	92,8	56	3,9
Cajamarca	Jaén	San José del Alto	1 964	73	3,7	1 491	75,9	92	4,7
Cajamarca	Jaén	Santa Rosa	2 953	313	10,6	1 218	41,2	1 234	41,8
Cajamarca	San Ignacio	San Ignacio	9 426	1 979	21,0	6 293	66,8	590	6,3
Cajamarca	San Ignacio	Chirinos	4 018	274	6,8	3 152	78,4	418	10,4
Cajamarca	San Ignacio	Huarango	5 197	301	5,8	3 222	62,0	988	19,0
Cajamarca	San Ignacio	La Coipa	5 424	156	2,9	4 671	86,1	391	7,2
Cajamarca	San Ignacio	Namballe	2 417	160	6,6	1 940	80,3	211	8,7
Cajamarca	San Ignacio	San José de Lourdes	4 645	203	4,4	3 061	65,9	461	9,9
Cajamarca	San Ignacio	Tabaconas	4 877	73	1,5	4 011	82,2	541	11,1
Cajamarca	San Marcos	Pedro Gálvez	5 830	1 593	27,3	4 190	71,9	39	0,7
Cajamarca	San Marcos	Chancay	954	33	3,5	913	95,7	8	0,8
Cajamarca	San Marcos	Eduardo Villanueva	805	149	18,5	649	80,6	6	0,7
Cajamarca	San Marcos	Gregorio Pita	1 728	19	1,1	1 683	97,4	26	1,5
Cajamarca	San Marcos	Ichocan	631	27	4,3	539	85,4	65	10,3
Cajamarca	San Marcos	José Manuel Quiroz	1 164	6	0,5	992	85,2	166	14,3
Cajamarca	San Marcos	José Sabogal	3 472	99	2,9	3 359	96,7	14	0,4
Cajamarca	San Miguel	San Miguel	4 394	270	6,1	4 056	92,3	52	1,2
Cajamarca	San Miguel	Bolívar	462	22	4,8	400	86,6	35	7,6
Cajamarca	San Miguel	Calquis	1 306	42	3,2	1 224	93,7	20	1,5
Cajamarca	San Miguel	Catilluc	857	118	13,8	592	69,1	111	13,0
Cajamarca	San Miguel	El Prado	543	0	0,0	532	98,0	8	1,5
Cajamarca	San Miguel	La Florida	766	21	2,7	734	95,8	9	1,2
Cajamarca	San Miguel	Llapa	1 470	49	3,3	1 324	90,1	96	6,5
Cajamarca	San Miguel	Nanchoc	461	18	3,9	402	87,2	41	8,9
Cajamarca	San Miguel	Niepos	1 094	13	1,2	1 045	95,5	23	2,1
Cajamarca	San Miguel	San Gregorio	760	40	5,3	705	92,8	15	2,0
Cajamarca	San Miguel	San Silvestre de Cochán	1 183	61	5,2	864	73,0	247	20,9
Cajamarca	San Miguel	Tongod	854	79	9,3	703	82,3	22	2,6
Cajamarca	San Miguel	Unión Agua Blanca	954	9	0,9	936	98,1	6	0,6
Cajamarca	San Pablo	San Pablo	3 842	204	5,3	3 603	93,8	22	0,6
Cajamarca	San Pablo	San Bernardino	1 306	12	0,9	1 260	96,5	34	2,6
Cajamarca	San Pablo	San Luis	327	3	0,9	313	95,7	10	3,1
Cajamarca	San Pablo	Tumbaden	933	23	2,5	806	86,4	100	10,7
Cajamarca	Santa Cruz	Santa Cruz	2 902	318	11,0	2 496	86,0	84	2,9
Cajamarca	Santa Cruz	Andabamba	438	9	2,1	418	95,4	9	2,1
Cajamarca	Santa Cruz	Catache	2 408	58	2,4	2 189	90,9	88	3,7
Cajamarca	Santa Cruz	Chancaybaños	1 001	48	4,8	800	79,9	152	15,2

Continúa ...

ANEXO N° I.3
PERÚ: VIVIENDAS PARTICULARES CENSADAS CON OCUPANTES PRESENTES, POR TIPO DE MATERIAL PREDOMINANTE EN LAS PAREDES,
SEGÚN DISTRITO, 2017
(Cifras absolutas y porcentaje)

Departamento	Provincia	Distrito	Total de viviendas particulares	Tipo de material predominante en las paredes exteriores					
				Material noble 1/		Material de adobe o tapia		Material precario 2/	
				Cifras absolutas	%	Cifras absolutas	%	Cifras absolutas	%
Cajamarca	Santa Cruz	La Esperanza	796	7	0,9	759	95,4	30	3,8
Cajamarca	Santa Cruz	Ninabamba	656	23	3,5	569	86,7	43	6,6
Cajamarca	Santa Cruz	Pulan	1 281	42	3,3	1 180	92,1	42	3,3
Cajamarca	Santa Cruz	Saucepampa	494	15	3,0	471	95,3	8	1,6
Cajamarca	Santa Cruz	Sexi	109	1	0,9	100	91,7	7	6,4
Cajamarca	Santa Cruz	Utcyacu	372	10	2,7	106	28,5	254	68,3
Cajamarca	Santa Cruz	Yauyucan	808	58	7,2	733	90,7	14	1,7
Callao	Prov. Const. del Callao	Callao	107 471	95 051	88,4	1 726	1,6	3 003	2,8
Callao	Prov. Const. del Callao	Bellavista	19 073	18 405	96,5	323	1,7	126	0,7
Callao	Prov. Const. del Callao	Carmen de la Legua Reynoso	10 520	10 338	98,3	62	0,6	44	0,4
Callao	Prov. Const. del Callao	La Perla	16 547	15 844	95,8	399	2,4	90	0,5
Callao	Prov. Const. del Callao	La Punta	1 171	1 009	86,2	13	1,1	111	9,5
Callao	Prov. Const. del Callao	Ventanilla	79 693	37 164	46,6	1 938	2,4	1 895	2,4
Callao	Prov. Const. del Callao	Mi Perú	10 345	6 479	62,6	44	0,4	279	2,7
Cusco	Cusco	Cusco	26 172	11 508	44,0	14 536	55,5	99	0,4
Cusco	Cusco	Coorca	716	10	1,4	703	98,2	3	0,4
Cusco	Cusco	Poroy	662	188	28,4	470	71,0	3	0,5
Cusco	Cusco	San Jerónimo	11 881	6 209	52,3	5 553	46,7	55	0,5
Cusco	Cusco	San Sebastian	27 489	14 818	53,9	12 441	45,3	159	0,6
Cusco	Cusco	Santiago	22 701	10 569	46,6	11 991	52,8	100	0,4
Cusco	Cusco	Saylla	1 351	456	33,8	872	64,5	14	1,0
Cusco	Cusco	Wanchaq	15 659	12 306	78,6	3 294	21,0	34	0,2
Cusco	Acomayo	Acomayo	1 207	36	3,0	1 147	95,0	13	1,1
Cusco	Acomayo	Acopia	788	4	0,5	784	99,5	0	0,0
Cusco	Acomayo	Acos	700	14	2,0	684	97,7	2	0,3
Cusco	Acomayo	Mosoc Llacta	431	2	0,5	427	99,1	2	0,5
Cusco	Acomayo	Pomacanchi	2 045	30	1,5	2 005	98,0	10	0,5
Cusco	Acomayo	Rondocan	755	3	0,4	746	98,8	6	0,8
Cusco	Acomayo	Sangarara	979	16	1,6	959	98,0	4	0,4
Cusco	Anta	Anta	5 508	1 068	19,4	4 402	79,9	23	0,4
Cusco	Anta	Ancahuasi	1 978	121	6,1	1 842	93,1	8	0,4
Cusco	Anta	Cachimayo	624	158	25,3	462	74,0	4	0,6
Cusco	Anta	Chinchaypujio	1 237	6	0,5	1 206	97,5	21	1,7
Cusco	Anta	Huarocondo	1 368	63	4,6	1 275	93,2	30	2,2
Cusco	Anta	Limatambo	2 156	123	5,7	1 971	91,4	30	1,4
Cusco	Anta	Mollepata	1 014	89	8,8	878	86,6	31	3,1
Cusco	Anta	Pucyura	681	103	15,1	571	83,8	6	0,9
Cusco	Anta	Zurite	961	79	8,2	873	90,8	9	0,9
Cusco	Calca	Calca	5 704	882	15,5	4 531	79,4	266	4,7
Cusco	Calca	Coya	1 037	93	9,0	936	90,3	7	0,7
Cusco	Calca	Lamay	1 375	59	4,3	1 298	94,4	18	1,3
Cusco	Calca	Lares	1 799	18	1,0	792	44,0	987	54,9
Cusco	Calca	Pisac	2 784	256	9,2	2 503	89,9	17	0,6
Cusco	Calca	San Salvador	1 453	69	4,7	1 380	95,0	2	0,1
Cusco	Calca	Taray	1 187	74	6,2	1 099	92,6	12	1,0
Cusco	Calca	Yanatile	2 834	168	5,9	2 320	81,9	156	5,5
Cusco	Canas	Yanaoca	2 712	61	2,2	2 639	97,3	12	0,4
Cusco	Canas	Checca	1 722	9	0,5	1 698	98,6	15	0,9
Cusco	Canas	Kunturkanki	1 539	41	2,7	1 486	96,6	10	0,6
Cusco	Canas	Langui	668	5	0,7	662	99,1	1	0,1
Cusco	Canas	Layo	1 672	11	0,7	1 640	98,1	21	1,3
Cusco	Canas	Pampamarca	541	10	1,8	531	98,2	0	0,0
Cusco	Canas	Quehue	879	2	0,2	873	99,3	4	0,5
Cusco	Canas	Tupac Amaru	786	0	0,0	785	99,9	1	0,1
Cusco	Canchis	Sicuani	15 221	3 242	21,3	11 822	77,7	149	1,0
Cusco	Canchis	Checacupe	1 474	26	1,8	1 357	92,1	91	6,2
Cusco	Canchis	Combapata	1 390	154	11,1	1 219	87,7	15	1,1

Continúa ...

ANEXO N° 1.3
PERÚ: VIVIENDAS PARTICULARES CENSADAS CON OCUPANTES PRESENTES, POR TIPO DE MATERIAL PREDOMINANTE EN LAS PAREDES,
SEGÚN DISTRITO, 2017
(Cifras absolutas y porcentaje)

Departamento	Provincia	Distrito	Total de viviendas particulares	Tipo de material predominante en las paredes exteriores					
				Material noble 1/		Material de adobe o tapia		Material precario 2/	
				Cifras absolutas	%	Cifras absolutas	%	Cifras absolutas	%
Cusco	Canchis	Marangani	2 936	101	3,4	2 755	93,8	79	2,7
Cusco	Canchis	Pitumarca	2 279	31	1,4	2 113	92,7	134	5,9
Cusco	Canchis	San Pablo	1 481	41	2,8	1 406	94,9	34	2,3
Cusco	Canchis	San Pedro	864	55	6,4	789	91,3	20	2,3
Cusco	Canchis	Tinta	1 577	101	6,4	1 473	93,4	2	0,1
Cusco	Chumbivilcas	Santo Tomas	6 990	1 376	19,7	4 663	66,7	942	13,5
Cusco	Chumbivilcas	Capacmarca	1 240	12	1,0	1 194	96,3	34	2,7
Cusco	Chumbivilcas	Chamaca	2 024	24	1,2	1 986	98,1	14	0,7
Cusco	Chumbivilcas	Colquamarca	2 295	54	2,4	2 198	95,8	39	1,7
Cusco	Chumbivilcas	Livitaca	3 176	57	1,8	3 060	96,3	58	1,8
Cusco	Chumbivilcas	Llusco	1 342	50	3,7	957	71,3	333	24,8
Cusco	Chumbivilcas	Quiñota	1 092	68	6,2	841	77,0	183	16,8
Cusco	Chumbivilcas	Velille	2 491	238	9,6	2 054	82,5	195	7,8
Cusco	Espinar	Espinar	9 442	2 911	30,8	6 456	68,4	60	0,6
Cusco	Espinar	Condorama	333	23	6,9	160	48,0	146	43,8
Cusco	Espinar	Coporaque	3 610	60	1,7	3 345	92,7	205	5,7
Cusco	Espinar	Ocoruro	478	13	2,7	381	79,7	84	17,6
Cusco	Espinar	Pallpata	1 654	227	13,7	1 384	83,7	41	2,5
Cusco	Espinar	Pichigua	1 016	5	0,5	998	98,2	13	1,3
Cusco	Espinar	Suyckutambo	647	35	5,4	409	63,2	203	31,4
Cusco	Espinar	Alto Pichigua	729	4	0,5	712	97,7	12	1,6
Cusco	La Convención	Santa Ana	5 919	2 390	40,4	3 461	58,5	29	0,5
Cusco	La Convención	Echarate	7 134	390	5,5	3 320	46,5	190	2,7
Cusco	La Convención	Huayopata	1 703	196	11,5	1 335	78,4	79	4,6
Cusco	La Convención	Maranura	1 436	46	3,2	1 376	95,8	6	0,4
Cusco	La Convención	Ocobamba	1 575	111	7,0	1 275	81,0	48	3,0
Cusco	La Convención	Quellouno	4 801	184	3,8	3 006	62,6	96	2,0
Cusco	La Convención	Kimbiri	4 237	1 345	31,7	263	6,2	76	1,8
Cusco	La Convención	Santa Teresa	2 013	281	14,0	1 358	67,5	190	9,4
Cusco	La Convención	Vilcabamba	3 001	34	1,1	2 169	72,3	434	14,5
Cusco	La Convención	Pichari	5 764	1 970	34,2	370	6,4	185	3,2
Cusco	La Convención	Inkawasi	1 300	2	0,2	1 136	87,4	129	9,9
Cusco	La Convención	Villa Virgen	480	64	13,3	173	36,0	3	0,6
Cusco	La Convención	Villa Kintiarina	530	24	4,5	88	16,6	60	11,3
Cusco	La Convención	Megantoni	1 168	13	1,1	9	0,8	23	2,0
Cusco	Paruro	Paruro	954	35	3,7	864	90,6	51	5,3
Cusco	Paruro	Accha	983	14	1,4	964	98,1	5	0,5
Cusco	Paruro	Ccapi	996	8	0,8	984	98,8	3	0,3
Cusco	Paruro	Colcha	391	1	0,3	390	99,7	0	0,0
Cusco	Paruro	Huanoquite	1 447	16	1,1	1 427	98,6	2	0,1
Cusco	Paruro	Omacha	1 565	3	0,2	1 556	99,4	6	0,4
Cusco	Paruro	Paccaritambo	648	5	0,8	641	98,9	0	0,0
Cusco	Paruro	Pillpinto	429	18	4,2	409	95,3	0	0,0
Cusco	Paruro	Yaurisque	610	13	2,1	591	96,9	1	0,2
Cusco	Paucartambo	Paucartambo	3 343	42	1,3	2 754	82,4	545	16,3
Cusco	Paucartambo	Caicay	711	10	1,4	699	98,3	2	0,3
Cusco	Paucartambo	Challabamba	2 493	42	1,7	1 845	74,0	580	23,3
Cusco	Paucartambo	Colquepata	2 310	1	0,0	2 307	99,9	2	0,1
Cusco	Paucartambo	Huancarani	1 802	35	1,9	1 762	97,8	4	0,2
Cusco	Paucartambo	Kosñipata	1 247	226	18,1	13	1,0	59	4,7
Cusco	Quispicanchi	Uroos	2 888	370	12,8	2 511	86,9	6	0,2
Cusco	Quispicanchi	Andahuaylillas	1 511	150	9,9	1 353	89,5	6	0,4
Cusco	Quispicanchi	Camanti	521	261	50,1	7	1,3	15	2,9
Cusco	Quispicanchi	Ccarhuayo	783	1	0,1	755	96,4	27	3,4
Cusco	Quispicanchi	Ccatca	3 480	22	0,6	3 456	99,3	1	0,0
Cusco	Quispicanchi	Cusipata	1 247	19	1,5	1 211	97,1	17	1,4
Cusco	Quispicanchi	Huaro	1 217	97	8,0	1 108	91,0	10	0,8

Continúa ...

ANEXO N° I.3
PERÚ: VIVIENDAS PARTICULARES CENSADAS CON OCUPANTES PRESENTES, POR TIPO DE MATERIAL PREDOMINANTE EN LAS PAREDES,
SEGÚN DISTRITO, 2017
(Cifras absolutas y porcentaje)

Departamento	Provincia	Distrito	Total de viviendas particulares	Tipo de material predominante en las paredes exteriores					
				Material noble 1/		Material de adobe o tapia		Material precario 2/	
				Cifras absolutas	%	Cifras absolutas	%	Cifras absolutas	%
Cusco	Quispicanchi	Lucre	1 255	294	23,4	931	74,2	25	2,0
Cusco	Quispicanchi	Marcapata	1 333	74	5,6	60	4,5	1 080	81,0
Cusco	Quispicanchi	Ocongate	4 196	90	2,1	4 064	96,9	42	1,0
Cusco	Quispicanchi	Oropesa	2 318	644	27,8	1 650	71,2	8	0,3
Cusco	Quispicanchi	Quiquijana	2 813	58	2,1	2 738	97,3	14	0,5
Cusco	Urubamba	Urubamba	4 776	839	17,6	3 720	77,9	198	4,1
Cusco	Urubamba	Chincho	2 862	338	11,8	2 520	88,1	3	0,1
Cusco	Urubamba	Huayllabamba	1 513	176	11,6	1 336	88,3	0	0,0
Cusco	Urubamba	Machupicchu	969	721	74,4	176	18,2	40	4,1
Cusco	Urubamba	Maras	1 862	37	2,0	1 824	98,0	0	0,0
Cusco	Urubamba	Ollantaytambo	2 741	216	7,9	2 248	82,0	264	9,6
Cusco	Urubamba	Yucay	761	170	22,3	584	76,7	0	0,0
Huancavelica	Huancavelica	Huancavelica	11 699	6 546	56,0	4 461	38,1	665	5,7
Huancavelica	Huancavelica	Acobambilla	674	14	2,1	574	85,2	84	12,5
Huancavelica	Huancavelica	Acoria	5 362	121	2,3	5 077	94,7	158	2,9
Huancavelica	Huancavelica	Conayca	360	8	2,2	348	96,7	4	1,1
Huancavelica	Huancavelica	Cuenca	394	7	1,8	371	94,2	16	4,1
Huancavelica	Huancavelica	Huachocolpa	491	10	2,0	418	85,1	63	12,8
Huancavelica	Huancavelica	Huayllahuara	263	1	0,4	242	92,0	20	7,6
Huancavelica	Huancavelica	Izcuchaca	248	23	9,3	223	89,9	1	0,4
Huancavelica	Huancavelica	Laria	327	6	1,8	291	89,0	30	9,2
Huancavelica	Huancavelica	Manta	292	5	1,7	249	85,3	38	13,0
Huancavelica	Huancavelica	Mariscal Cáceres	167	2	1,2	163	97,6	2	1,2
Huancavelica	Huancavelica	Moya	383	6	1,6	371	96,9	5	1,3
Huancavelica	Huancavelica	Nuevo Occoro	525	6	1,1	411	78,3	108	20,6
Huancavelica	Huancavelica	Palca	736	22	3,0	627	85,2	87	11,8
Huancavelica	Huancavelica	Pilchaca	184	0	0,0	180	97,8	3	1,6
Huancavelica	Huancavelica	Vilca	678	3	0,4	658	97,1	15	2,2
Huancavelica	Huancavelica	Yauli	4 433	105	2,4	4 158	93,8	168	3,8
Huancavelica	Huancavelica	Ascensión	3 385	1 676	49,5	1 519	44,9	182	5,4
Huancavelica	Huancavelica	Huando	1 728	55	3,2	1 614	93,4	58	3,4
Huancavelica	Acobamba	Acobamba	2 608	242	9,3	2 343	89,8	23	0,9
Huancavelica	Acobamba	Andabamba	929	1	0,1	922	99,2	6	0,6
Huancavelica	Acobamba	Anta	1 318	15	1,1	1 286	97,6	16	1,2
Huancavelica	Acobamba	Caja	670	10	1,5	644	96,1	16	2,4
Huancavelica	Acobamba	Marcas	558	9	1,6	541	97,0	8	1,4
Huancavelica	Acobamba	Paucara	2 707	130	4,8	2 513	92,8	61	2,3
Huancavelica	Acobamba	Pomacocha	920	26	2,8	886	96,3	7	0,8
Huancavelica	Acobamba	Rosario	1 514	13	0,9	1 486	98,2	15	1,0
Huancavelica	Angaraes	Lircay	6 174	1 334	21,6	4 430	71,8	398	6,4
Huancavelica	Angaraes	Anchonga	1 812	22	1,2	1 775	98,0	15	0,8
Huancavelica	Angaraes	Callanmarca	207	14	6,8	166	80,2	27	13,0
Huancavelica	Angaraes	Cochaccasa	755	112	14,8	623	82,5	19	2,5
Huancavelica	Angaraes	Chincho	348	15	4,3	301	86,5	32	9,2
Huancavelica	Angaraes	Congalla	1 320	39	3,0	1 175	89,0	98	7,4
Huancavelica	Angaraes	Huanca-Huanca	396	11	2,8	365	92,2	20	5,1
Huancavelica	Angaraes	Huayllay Grande	387	4	1,0	382	98,7	1	0,3
Huancavelica	Angaraes	Julcamarca	567	48	8,5	509	89,8	10	1,8
Huancavelica	Angaraes	San Antonio de Antaparco	605	6	1,0	588	97,2	11	1,8
Huancavelica	Angaraes	Santo Tomas de Pata	458	17	3,7	424	92,6	16	3,5
Huancavelica	Angaraes	Secclla	944	57	6,0	882	93,4	5	0,5
Huancavelica	Castrovirreyna	Castrovirreyna	980	39	4,0	866	88,4	75	7,7
Huancavelica	Castrovirreyna	Arma	406	44	10,8	318	78,3	42	10,3
Huancavelica	Castrovirreyna	Aurahua	496	18	3,6	410	82,7	68	13,7
Huancavelica	Castrovirreyna	Capillas	357	14	3,9	310	86,8	33	9,2
Huancavelica	Castrovirreyna	Chupamarca	330	1	0,3	313	94,8	16	4,8
Huancavelica	Castrovirreyna	Cocas	243	1	0,4	235	96,7	6	2,5

Continúa ...

ANEXO N° 1.3
PERÚ: VIVIENDAS PARTICULARES CENSADAS CON OCUPANTES PRESENTES, POR TIPO DE MATERIAL PREDOMINANTE EN LAS PAREDES,
SEGÚN DISTRITO, 2017
(Cifras absolutas y porcentaje)

Departamento	Provincia	Distrito	Total de viviendas particulares	Tipo de material predominante en las paredes exteriores					
				Material noble 1/		Material de adobe o tapia		Material precario 2/	
				Cifras absolutas	%	Cifras absolutas	%	Cifras absolutas	%
Huancavelica	Castrovirreyña	Huachos	360	4	1,1	342	95,0	14	3,9
Huancavelica	Castrovirreyña	Huamatabo	134	0	0,0	128	95,5	6	4,5
Huancavelica	Castrovirreyña	Mollepampa	442	10	2,3	413	93,4	19	4,3
Huancavelica	Castrovirreyña	San Juan	245	29	11,8	178	72,7	18	7,3
Huancavelica	Castrovirreyña	Santa Ana	347	26	7,5	124	35,7	191	55,0
Huancavelica	Castrovirreyña	Tantara	222	7	3,2	202	91,0	13	5,9
Huancavelica	Castrovirreyña	Ticrapo	516	57	11,0	437	84,7	22	4,3
Huancavelica	Churcampa	Churcampa	1 427	269	18,9	1 043	73,1	114	8,0
Huancavelica	Churcampa	Anco	1 547	23	1,5	1 493	96,5	31	2,0
Huancavelica	Churcampa	Chinchiuasi	646	4	0,6	628	97,2	4	0,6
Huancavelica	Churcampa	El Carmen	724	7	1,0	700	96,7	17	2,3
Huancavelica	Churcampa	La Merced	371	7	1,9	335	90,3	29	7,8
Huancavelica	Churcampa	Locroja	1 009	13	1,3	985	97,6	6	0,6
Huancavelica	Churcampa	Paucarbamba	1 435	54	3,8	1 372	95,6	9	0,6
Huancavelica	Churcampa	San Miguel de Mayocc	234	19	8,1	214	91,5	0	0,0
Huancavelica	Churcampa	San Pedro de Coris	895	72	8,0	799	89,3	17	1,9
Huancavelica	Churcampa	Pachamarca	614	5	0,8	591	96,3	18	2,9
Huancavelica	Churcampa	Cosme	779	13	1,7	756	97,0	9	1,2
Huancavelica	Huaytará	Huaytara	794	204	25,7	559	70,4	28	3,5
Huancavelica	Huaytará	Ayavi	320	6	1,9	298	93,1	16	5,0
Huancavelica	Huaytará	Córdova	407	17	4,2	369	90,7	20	4,9
Huancavelica	Huaytará	Huayacundo Arma	155	3	1,9	148	95,5	4	2,6
Huancavelica	Huaytará	Laramarca	307	16	5,2	208	67,8	83	27,0
Huancavelica	Huaytará	Ocoyo	234	10	4,3	208	88,9	13	5,6
Huancavelica	Huaytará	Pilpichaca	936	32	3,4	606	64,7	297	31,7
Huancavelica	Huaytará	Quерco	422	2	0,5	325	77,0	95	22,5
Huancavelica	Huaytará	Quito-Arma	293	8	2,7	264	90,1	19	6,5
Huancavelica	Huaytará	San Antonio de Cusicancha	464	11	2,4	404	87,1	49	10,6
Huancavelica	Huaytará	San Francisco de Sangayaico	296	5	1,7	227	76,7	64	21,6
Huancavelica	Huaytará	San Isidro	379	3	0,8	349	92,1	27	7,1
Huancavelica	Huaytará	Santiago de Chocorvos	683	29	4,2	541	79,2	112	16,4
Huancavelica	Huaytará	Santiago de Quirahuara	169	6	3,6	155	91,7	8	4,7
Huancavelica	Huaytará	Santo Domingo de Capillas	317	5	1,6	292	92,1	19	6,0
Huancavelica	Huaytará	Tambo	263	1	0,4	230	87,5	32	12,2
Huancavelica	Tayacaja	Pampas	2 624	469	17,9	2 135	81,4	10	0,4
Huancavelica	Tayacaja	Acostambo	1 030	65	6,3	954	92,6	10	1,0
Huancavelica	Tayacaja	Acraquia	1 100	26	2,4	1 068	97,1	2	0,2
Huancavelica	Tayacaja	Ahuaycha	1 167	57	4,9	1 104	94,6	3	0,3
Huancavelica	Tayacaja	Colcabamba	3 310	163	4,9	2 989	90,3	135	4,1
Huancavelica	Tayacaja	Daniel Hernández	2 579	252	9,8	2 317	89,8	8	0,3
Huancavelica	Tayacaja	Huachocolpa	978	1	0,1	969	99,1	7	0,7
Huancavelica	Tayacaja	Huaribamba	1 027	9	0,9	1 013	98,6	4	0,4
Huancavelica	Tayacaja	Ñahuimpuquio	469	14	3,0	454	96,8	1	0,2
Huancavelica	Tayacaja	Pazos	1 531	36	2,4	1 492	97,5	3	0,2
Huancavelica	Tayacaja	Quishuar	264	12	4,5	251	95,1	1	0,4
Huancavelica	Tayacaja	Salcabamba	1 229	20	1,6	1 183	96,3	25	2,0
Huancavelica	Tayacaja	Salcahuasi	862	5	0,6	852	98,8	4	0,5
Huancavelica	Tayacaja	San Marcos de Rocchac	640	8	1,3	607	94,8	21	3,3
Huancavelica	Tayacaja	Surcubamba	1 423	10	0,7	1 375	96,6	36	2,5
Huancavelica	Tayacaja	Tintay Puncu	912	28	3,1	639	70,1	233	25,5
Huancavelica	Tayacaja	Quichuas	1 062	19	1,8	1 036	97,6	5	0,5
Huancavelica	Tayacaja	Andaymarca	679	26	3,8	591	87,0	61	9,0
Huancavelica	Tayacaja	Roble	366	3	0,8	268	73,2	77	21,0
Huancavelica	Tayacaja	Pichos	571	2	0,4	522	91,4	46	8,1
Huancavelica	Tayacaja	Santiago de Tucuma	449	2	0,4	445	99,1	1	0,2
Huánuco	Huánuco	Huanuco	20 983	11 514	54,9	9 273	44,2	168	0,8
Huánuco	Huánuco	Amarilis	19 293	12 036	62,4	7 122	36,9	99	0,5

Continúa ...

ANEXO N° 1.3
PERÚ: VIVIENDAS PARTICULARES CENSADAS CON OCUPANTES PRESENTES, POR TIPO DE MATERIAL PREDOMINANTE EN LAS PAREDES,
SEGÚN DISTRITO, 2017
(Cifras absolutas y porcentaje)

Departamento	Provincia	Distrito	Total de viviendas particulares	Tipo de material predominante en las paredes exteriores					
				Material noble 1/		Material de adobe o tapia		Material precario 2/	
				Cifras absolutas	%	Cifras absolutas	%	Cifras absolutas	%
Huánuco	Huánuco	Chinchao	3 978	471	11,8	3 204	80,5	40	1,0
Huánuco	Huánuco	Churubamba	4 775	81	1,7	4 484	93,9	178	3,7
Huánuco	Huánuco	Margos	1 348	9	0,7	1 332	98,8	6	0,4
Huánuco	Huánuco	Quisqui (Kichki)	1 067	10	0,9	1 041	97,6	16	1,5
Huánuco	Huánuco	San Francisco de Cayran	1 484	94	6,3	1 376	92,7	14	0,9
Huánuco	Huánuco	San Pedro de Chaulan	852	9	1,1	804	94,4	39	4,6
Huánuco	Huánuco	Santa María del Valle	5 526	177	3,2	5 290	95,7	52	0,9
Huánuco	Huánuco	Yarumayo	531	1	0,2	530	99,8	0	0,0
Huánuco	Huánuco	Pilco Marca	9 351	6 189	66,2	3 106	33,2	35	0,4
Huánuco	Huánuco	Yacus	1 748	22	1,3	1 720	98,4	6	0,3
Huánuco	Huánuco	San Pablo de Pillao	2 254	156	6,9	1 833	81,3	24	1,1
Huánuco	Ambo	Ambo	5 559	1 849	33,3	3 675	66,1	25	0,4
Huánuco	Ambo	Cayna	846	9	1,1	815	96,3	21	2,5
Huánuco	Ambo	Colpas	553	10	1,8	541	97,8	1	0,2
Huánuco	Ambo	Conchamarca	1 328	124	9,3	1 191	89,7	11	0,8
Huánuco	Ambo	Huacar	2 127	100	4,7	2 021	95,0	5	0,2
Huánuco	Ambo	San Francisco	460	5	1,1	455	98,9	0	0,0
Huánuco	Ambo	San Rafael	2 525	359	14,2	2 061	81,6	52	2,1
Huánuco	Ambo	Tomay Kichwa	953	144	15,1	804	84,4	2	0,2
Huánuco	Dos de Mayo	La Unión	1 660	231	13,9	1 408	84,8	15	0,9
Huánuco	Dos de Mayo	Chuquis	1 020	14	1,4	999	97,9	3	0,3
Huánuco	Dos de Mayo	Mariás	1 523	14	0,9	1 323	86,9	25	1,6
Huánuco	Dos de Mayo	Pachas	1 712	17	1,0	1 684	98,4	8	0,5
Huánuco	Dos de Mayo	Quivilla	436	8	1,8	382	87,6	43	9,9
Huánuco	Dos de Mayo	Ripan	1 293	55	4,3	1 234	95,4	3	0,2
Huánuco	Dos de Mayo	Shunqui	563	3	0,5	556	98,8	2	0,4
Huánuco	Dos de Mayo	Sillapata	625	3	0,5	618	98,9	4	0,6
Huánuco	Dos de Mayo	Yanas	689	8	1,2	678	98,4	0	0,0
Huánuco	Huacaybamba	Huacaybamba	1 421	16	1,1	1 391	97,9	13	0,9
Huánuco	Huacaybamba	Canchabamba	710	0	0,0	708	99,7	1	0,1
Huánuco	Huacaybamba	Cochabamba	435	0	0,0	365	83,9	7	1,6
Huánuco	Huacaybamba	Pinra	1 564	2	0,1	1 547	98,9	13	0,8
Huánuco	Huamalíes	Llata	3 555	177	5,0	3 334	93,8	37	1,0
Huánuco	Huamalíes	Arancay	366	0	0,0	365	99,7	1	0,3
Huánuco	Huamalíes	Chavín de Pariarca	1 176	5	0,4	1 151	97,9	17	1,4
Huánuco	Huamalíes	Jacas Grande	1 539	6	0,4	1 504	97,7	24	1,6
Huánuco	Huamalíes	Jircan	368	1	0,3	354	96,2	4	1,1
Huánuco	Huamalíes	Miraflores	800	6	0,8	773	96,6	21	2,6
Huánuco	Huamalíes	Monzón	3 790	631	16,6	1 425	37,6	149	3,9
Huánuco	Huamalíes	Punchao	558	7	1,3	535	95,9	8	1,4
Huánuco	Huamalíes	Puños	1 148	5	0,4	1 104	96,2	38	3,3
Huánuco	Huamalíes	Singa	879	3	0,3	869	98,9	1	0,1
Huánuco	Huamalíes	Tantamayo	558	3	0,5	532	95,3	4	0,7
Huánuco	Leoncio Prado	Rupa-Rupa	11 990	9 155	76,4	124	1,0	213	1,8
Huánuco	Leoncio Prado	Daniel Alomía Robles	1 844	227	12,3	52	2,8	35	1,9
Huánuco	Leoncio Prado	Hermilio Valdizan	1 010	79	7,8	9	0,9	11	1,1
Huánuco	Leoncio Prado	José Crespo y Castillo	6 056	3 130	51,7	121	2,0	165	2,7
Huánuco	Leoncio Prado	Luyando	2 334	1 098	47,0	43	1,8	90	3,9
Huánuco	Leoncio Prado	Mariano Damaso Beraun	2 945	1 409	47,8	51	1,7	55	1,9
Huánuco	Leoncio Prado	Pucayacu	1 119	131	11,7	9	0,8	21	1,9
Huánuco	Leoncio Prado	Castillo Grande	3 516	2 552	72,6	37	1,1	82	2,3
Huánuco	Leoncio Prado	Pueblo Nuevo	1 249	261	20,9	34	2,7	26	2,1
Huánuco	Leoncio Prado	Santo Domingo de Anda	854	200	23,4	19	2,2	14	1,6
Huánuco	Marañón	Huacrachuco	3 627	50	1,4	3 553	98,0	21	0,6
Huánuco	Marañón	Cholon	1 506	173	11,5	480	31,9	82	5,4
Huánuco	Marañón	San Buenaventura	521	0	0,0	517	99,2	4	0,8
Huánuco	Marañón	La Morada	816	118	14,5	6	0,7	25	3,1

Continúa ...

ANEXO N° 1.3
PERÚ: VIVIENDAS PARTICULARES CENSADAS CON OCUPANTES PRESENTES, POR TIPO DE MATERIAL PREDOMINANTE EN LAS PAREDES,
SEGÚN DISTRITO, 2017
(Cifras absolutas y porcentaje)

Departamento	Provincia	Distrito	Total de viviendas particulares	Tipo de material predominante en las paredes exteriores					
				Material noble 1/		Material de adobe o tapia		Material precario 2/	
				Cifras absolutas	%	Cifras absolutas	%	Cifras absolutas	%
Huánuco	Marañón	Santa Rosa de Alto Yanajanca	621	58	9,3	2	0,3	8	1,3
Huánuco	Pachitea	Panao	4 467	310	6,9	3 934	88,1	112	2,5
Huánuco	Pachitea	Chaglla	2 826	600	21,2	1 285	45,5	23	0,8
Huánuco	Pachitea	Molino	2 840	253	8,9	2 507	88,3	68	2,4
Huánuco	Pachitea	Umari	3 153	70	2,2	3 061	97,1	18	0,6
Huánuco	Puerto Inca	Puerto Inca	2 509	261	10,4	21	0,8	38	1,5
Huánuco	Puerto Inca	Codo del Pozuzo	1 961	275	14,0	13	0,7	15	0,8
Huánuco	Puerto Inca	Honoría	1 298	25	1,9	20	1,5	48	3,7
Huánuco	Puerto Inca	Tournavista	1 397	46	3,3	33	2,4	31	2,2
Huánuco	Puerto Inca	Yuyapichis	1 566	65	4,2	35	2,2	29	1,9
Huánuco	Lauricocha	Jesús	1 376	33	2,4	1 308	95,1	27	2,0
Huánuco	Lauricocha	Baños	609	33	5,4	545	89,5	27	4,4
Huánuco	Lauricocha	Jívia	374	5	1,3	368	98,4	0	0,0
Huánuco	Lauricocha	Queropalca	269	2	0,7	262	97,4	5	1,9
Huánuco	Lauricocha	Rondos	1 134	5	0,4	1 114	98,2	14	1,2
Huánuco	Lauricocha	San Francisco de Asís	451	2	0,4	442	98,0	7	1,6
Huánuco	Lauricocha	San Miguel de Cauri	1 254	6	0,5	1 201	95,8	47	3,7
Huánuco	Yarowilca	Chavinillo	1 478	36	2,4	1 421	96,1	17	1,2
Huánuco	Yarowilca	Cahuac	368	2	0,5	365	99,2	1	0,3
Huánuco	Yarowilca	Chacabamba	369	0	0,0	322	87,3	46	12,5
Huánuco	Yarowilca	Aparicio Pomares	1 538	15	1,0	1 489	96,8	26	1,7
Huánuco	Yarowilca	Jacas Chico	352	4	1,1	346	98,3	2	0,6
Huánuco	Yarowilca	Obas	1 259	4	0,3	1 248	99,1	5	0,4
Huánuco	Yarowilca	Pampamarca	389	0	0,0	379	97,4	10	2,6
Huánuco	Yarowilca	Choras	639	1	0,2	637	99,7	1	0,2
Ica	Ica	Ica	37 863	29 343	77,5	2 770	7,3	4 719	12,5
Ica	Ica	La Tinguiña	9 571	6 889	72,0	2 016	21,1	515	5,4
Ica	Ica	Los Aquijes	5 889	4 101	69,6	1 072	18,2	598	10,2
Ica	Ica	Ocucaje	1 486	547	36,8	210	14,1	698	47,0
Ica	Ica	Pachacutec	1 865	1 351	72,4	335	18,0	147	7,9
Ica	Ica	Parcona	12 543	9 930	79,2	1 755	14,0	639	5,1
Ica	Ica	Pueblo Nuevo	1 740	1 174	67,5	318	18,3	182	10,5
Ica	Ica	Salas	6 746	3 168	47,0	535	7,9	2 320	34,4
Ica	Ica	San José de Los Molinos	2 064	1 360	65,9	230	11,1	406	19,7
Ica	Ica	San Juan Bautista	3 733	3 067	82,2	253	6,8	303	8,1
Ica	Ica	Santiago	7 511	5 458	72,7	996	13,3	972	12,9
Ica	Ica	Subtanjalla	7 278	4 950	68,0	943	13,0	932	12,8
Ica	Ica	Tate	1 318	896	68,0	203	15,4	196	14,9
Ica	Ica	Yauca del Rosario	573	32	5,6	415	72,4	119	20,8
Ica	Chincha	Chincha Alta	16 255	11 623	71,5	2 219	13,7	1 470	9,0
Ica	Chincha	Alto Laran	2 144	842	39,3	602	28,1	617	28,8
Ica	Chincha	Chavin	250	12	4,8	173	69,2	57	22,8
Ica	Chincha	Chincha Baja	3 453	2 194	63,5	681	19,7	404	11,7
Ica	Chincha	El Carmen	3 289	1 878	57,1	972	29,6	352	10,7
Ica	Chincha	Grocio Prado	6 648	4 111	61,8	1 097	16,5	918	13,8
Ica	Chincha	Pueblo Nuevo	15 333	11 705	76,3	1 141	7,4	1 960	12,8
Ica	Chincha	San Juan de Yanac	481	21	4,4	287	59,7	158	32,8
Ica	Chincha	San Pedro de Huacarpana	390	0	0,0	351	90,0	39	10,0
Ica	Chincha	Sunampe	7 503	5 110	68,1	1 155	15,4	805	10,7
Ica	Chincha	Tambo de Mora	1 388	997	71,8	148	10,7	139	10,0
Ica	Nasca	Nasca	7 677	4 948	64,5	1 710	22,3	810	10,6
Ica	Nasca	Changuillo	733	117	16,0	401	54,7	205	28,0
Ica	Nasca	El Ingenio	1 001	150	15,0	613	61,2	227	22,7
Ica	Nasca	Marcona	4 367	3 810	87,2	14	0,3	261	6,0
Ica	Nasca	Vista Alegre	6 257	3 302	52,8	1 328	21,2	1 353	21,6
Ica	Palpa	Palpa	2 297	1 310	57,0	665	29,0	302	13,1
Ica	Palpa	Llipata	477	177	37,1	176	36,9	117	24,5

Continúa ...

ANEXO N° I.3
PERÚ: VIVIENDAS PARTICULARES CENSADAS CON OCUPANTES PRESENTES, POR TIPO DE MATERIAL PREDOMINANTE EN LAS PAREDES,
SEGÚN DISTRITO, 2017
(Cifras absolutas y porcentaje)

Departamento	Provincia	Distrito	Total de viviendas particulares	Tipo de material predominante en las paredes exteriores					
				Material noble 1/		Material de adobe o tapia		Material precario 2/	
				Cifras absolutas	%	Cifras absolutas	%	Cifras absolutas	%
Ica	Palpa	Río Grande	937	517	55,2	296	31,6	121	12,9
Ica	Palpa	Santa Cruz	292	96	32,9	140	47,9	51	17,5
Ica	Palpa	Tibillo	123	8	6,5	99	80,5	16	13,0
Ica	Pisco	Pisco	17 758	13 300	74,9	392	2,2	2 968	16,7
Ica	Pisco	Huancano	384	176	45,8	175	45,6	22	5,7
Ica	Pisco	Humay	1 679	1 024	61,0	319	19,0	270	16,1
Ica	Pisco	Independencia	3 713	1 899	51,1	984	26,5	694	18,7
Ica	Pisco	Paracas	1 750	873	49,9	22	1,3	681	38,9
Ica	Pisco	San Andrés	3 458	2 734	79,1	75	2,2	476	13,8
Ica	Pisco	San Clemente	6 841	5 070	74,1	667	9,8	897	13,1
Ica	Pisco	Tupac Amaru Inca	4 621	3 288	71,2	111	2,4	900	19,5
Junín	Huancayo	Huancayo	31 602	23 709	75,0	7 536	23,8	276	0,9
Junín	Huancayo	Carhuacallanga	251	1	0,4	243	96,8	7	2,8
Junín	Huancayo	Chacapampa	390	3	0,8	386	99,0	1	0,3
Junín	Huancayo	Chicche	292	7	2,4	285	97,6	0	0,0
Junín	Huancayo	Chilca	21 991	15 149	68,9	6 613	30,1	161	0,7
Junín	Huancayo	Chongos Alto	468	17	3,6	420	89,7	30	6,4
Junín	Huancayo	Chupuro	545	105	19,3	435	79,8	4	0,7
Junín	Huancayo	Colca	399	4	1,0	394	98,7	1	0,3
Junín	Huancayo	Cullhuas	441	6	1,4	432	98,0	3	0,7
Junín	Huancayo	El Tambo	39 588	32 947	83,2	6 333	16,0	213	0,5
Junín	Huancayo	Huacrapuquio	454	43	9,5	409	90,1	1	0,2
Junín	Huancayo	Hualhuas	1 347	805	59,8	511	37,9	24	1,8
Junín	Huancayo	Huancan	5 948	3 464	58,2	2 424	40,8	46	0,8
Junín	Huancayo	Huasicancha	304	0	0,0	260	85,5	44	14,5
Junín	Huancayo	Huayucachi	2 518	1 145	45,5	1 356	53,9	10	0,4
Junín	Huancayo	Ingenio	661	124	18,8	529	80,0	4	0,6
Junín	Huancayo	Paríahuanca	1 682	29	1,7	1 617	96,1	11	0,7
Junín	Huancayo	Pilcomayo	4 842	3 968	81,9	803	16,6	51	1,1
Junín	Huancayo	Pucara	1 342	190	14,2	1 145	85,3	4	0,3
Junín	Huancayo	Quichuay	516	97	18,8	412	79,8	4	0,8
Junín	Huancayo	Quilcas	1 062	292	27,5	726	68,4	43	4,0
Junín	Huancayo	San Agustín	3 425	2 267	66,2	1 108	32,4	26	0,8
Junín	Huancayo	San Jerónimo de Tunan	2 695	1 495	55,5	1 166	43,3	18	0,7
Junín	Huancayo	Saño	1 301	615	47,3	658	50,6	18	1,4
Junín	Huancayo	Sapallanga	5 504	2 111	38,4	3 321	60,3	47	0,9
Junín	Huancayo	Sicaya	4 050	2 402	59,3	1 611	39,8	26	0,6
Junín	Huancayo	Santo Domingo de Acobamba	1 766	13	0,7	1 689	95,6	56	3,2
Junín	Huancayo	Viques	684	251	36,7	422	61,7	11	1,6
Junín	Concepción	Concepción	3 739	2 018	54,0	1 659	44,4	28	0,7
Junín	Concepción	Aco	537	40	7,4	495	92,2	1	0,2
Junín	Concepción	Andamarca	1 064	10	0,9	1 002	94,2	30	2,8
Junín	Concepción	Chambara	773	36	4,7	730	94,4	4	0,5
Junín	Concepción	Cochas	551	14	2,5	513	93,1	18	3,3
Junín	Concepción	Comas	1 644	99	6,0	1 484	90,3	53	3,2
Junín	Concepción	Heroínas Toledo	311	3	1,0	308	99,0	0	0,0
Junín	Concepción	Manzanares	447	96	21,5	349	78,1	2	0,4
Junín	Concepción	Mariscal Castilla	378	10	2,6	351	92,9	11	2,9
Junín	Concepción	Matahuasi	1 475	489	33,2	956	64,8	14	0,9
Junín	Concepción	Mito	425	106	24,9	317	74,6	2	0,5
Junín	Concepción	Nueva de Julio	585	166	28,4	396	67,7	8	1,4
Junín	Concepción	Orcotuna	1 249	393	31,5	847	67,8	5	0,4
Junín	Concepción	San José de Quero	1 531	145	9,5	1 385	90,5	1	0,1
Junín	Concepción	Santa Rosa de Ocopa	596	125	21,0	466	78,2	2	0,3
Junín	Chanchamayo	Chanchamayo	7 464	5 866	78,6	145	1,9	339	4,5
Junín	Chanchamayo	Perene	14 482	7 983	55,1	765	5,3	1 499	10,4
Junín	Chanchamayo	Pichanaqui	10 702	5 159	48,2	376	3,5	946	8,8

Continúa ...

ANEXO N° 1.3
PERÚ: VIVIENDAS PARTICULARES CENSADAS CON OCUPANTES PRESENTES, POR TIPO DE MATERIAL PREDOMINANTE EN LAS PAREDES,
SEGÚN DISTRITO, 2017
(Cifras absolutas y porcentaje)

Departamento	Provincia	Distrito	Total de viviendas particulares	Tipo de material predominante en las paredes exteriores					
				Material noble 1/		Material de adobe o tapia		Material precario 2/	
				Cifras absolutas	%	Cifras absolutas	%	Cifras absolutas	%
Junin	Chanchamayo	San Luis de Shuaro	1 387	345	24,9	29	2,1	50	3,6
Junin	Chanchamayo	San Ramón	7 165	5 928	82,7	264	3,7	320	4,5
Junin	Chanchamayo	Vitoc	545	247	45,3	107	19,6	23	4,2
Junin	Jauja	Jauja	4 401	2 589	58,8	1 773	40,3	25	0,6
Junin	Jauja	Acolla	1 930	280	14,5	1 640	85,0	9	0,5
Junin	Jauja	Apata	1 303	115	8,8	1 164	89,3	22	1,7
Junin	Jauja	Ataura	337	72	21,4	262	77,7	3	0,9
Junin	Jauja	Canchayllo	479	33	6,9	396	82,7	47	9,8
Junin	Jauja	Curicaca	443	97	21,9	342	77,2	1	0,2
Junin	Jauja	El Mantaro	748	245	32,8	498	66,6	5	0,7
Junin	Jauja	Huamali	487	105	21,6	382	78,4	0	0,0
Junin	Jauja	Huaripampa	313	35	11,2	276	88,2	2	0,6
Junin	Jauja	Huertas	563	87	15,5	473	84,0	2	0,4
Junin	Jauja	Janjaillo	218	2	0,9	216	99,1	0	0,0
Junin	Jauja	Julcán	236	11	4,7	225	95,3	0	0,0
Junin	Jauja	Leonor Ordóñez	491	89	18,1	399	81,3	3	0,6
Junin	Jauja	Llollapampa	347	22	6,3	316	91,1	9	2,6
Junin	Jauja	Marco	515	34	6,6	478	92,8	3	0,6
Junin	Jauja	Masma	552	84	15,2	406	73,6	22	4,0
Junin	Jauja	Masma Chicche	220	2	0,9	217	98,6	1	0,5
Junin	Jauja	Molinos	493	44	8,9	413	83,8	17	3,4
Junin	Jauja	Monobamba	478	112	23,4	159	33,3	106	22,2
Junin	Jauja	Muqui	308	77	25,0	228	74,0	3	1,0
Junin	Jauja	Muquiyauyo	696	179	25,7	514	73,9	2	0,3
Junin	Jauja	Paca	326	38	11,7	288	88,3	0	0,0
Junin	Jauja	Paccha	461	18	3,9	442	95,9	1	0,2
Junin	Jauja	Pancan	361	78	21,6	279	77,3	2	0,6
Junin	Jauja	Parco	364	52	14,3	308	84,6	3	0,8
Junin	Jauja	Pomacancha	419	5	1,2	380	90,7	34	8,1
Junin	Jauja	Ricran	419	3	0,7	399	95,2	4	1,0
Junin	Jauja	San Lorenzo	688	233	33,9	450	65,4	3	0,4
Junin	Jauja	San Pedro de Chunan	206	18	8,7	188	91,3	0	0,0
Junin	Jauja	Sausa	800	435	54,4	357	44,6	4	0,5
Junin	Jauja	Sincos	1 179	106	9,0	1 066	90,4	6	0,5
Junin	Jauja	Tunan Marca	350	57	16,3	291	83,1	2	0,6
Junin	Jauja	Yauli	353	17	4,8	320	90,7	16	4,5
Junin	Jauja	Yauyos	2 258	1 319	58,4	911	40,3	21	0,9
Junin	Junin	Junin	3 522	1 554	44,1	1 869	53,1	93	2,6
Junin	Junin	Carhuamayo	1 844	906	49,1	883	47,9	43	2,3
Junin	Junin	Ondores	478	49	10,3	412	86,2	16	3,3
Junin	Junin	Ulcumayo	1 544	188	12,2	1 185	76,7	21	1,4
Junin	Satipo	Satipo	10 174	5 121	50,3	99	1,0	559	5,5
Junin	Satipo	Coviriali	1 419	307	21,6	33	2,3	276	19,5
Junin	Satipo	Llaylla	1 924	162	8,4	23	1,2	425	22,1
Junin	Satipo	Mazamari	7 582	2 473	32,6	136	1,8	649	8,6
Junin	Satipo	Pampa Hermosa	1 204	84	7,0	250	20,8	69	5,7
Junin	Satipo	Pangoa	13 786	2 826	20,5	226	1,6	2 543	18,4
Junin	Satipo	Río Negro	5 913	1 138	19,2	158	2,7	525	8,9
Junin	Satipo	Río Tambo	6 863	81	1,2	119	1,7	579	8,4
Junin	Satipo	Vizcatan del Ene	1 486	39	2,6	20	1,3	66	4,4
Junin	Tarma	Tarma	12 210	5 258	43,1	6 761	55,4	154	1,3
Junin	Tarma	Acobamba	2 778	407	14,7	2 338	84,2	24	0,9
Junin	Tarma	Huariocolca	570	4	0,7	563	98,8	1	0,2
Junin	Tarma	Huasahuasi	3 202	499	15,6	2 611	81,5	84	2,6
Junin	Tarma	La Unión	881	80	9,1	793	90,0	8	0,9
Junin	Tarma	Palca	1 515	185	12,2	1 297	85,6	24	1,6
Junin	Tarma	Palcamayo	1 205	133	11,0	1 055	87,6	13	1,1

Continúa ...

ANEXO N° I.3
PERÚ: VIVIENDAS PARTICULARES CENSADAS CON OCUPANTES PRESENTES, POR TIPO DE MATERIAL PREDOMINANTE EN LAS PAREDES,
SEGÚN DISTRITO, 2017
(Cifras absolutas y porcentaje)

Departamento	Provincia	Distrito	Total de viviendas particulares	Tipo de material predominante en las paredes exteriores					
				Material noble 1/		Material de adobe o tapia		Material precario 2/	
				Cifras absolutas	%	Cifras absolutas	%	Cifras absolutas	%
Junín	Tarma	San Pedro de Cajas	1 298	239	18,4	998	76,9	57	4,4
Junín	Tarma	Tapo	1 321	29	2,2	1 288	97,5	4	0,3
Junín	Yauli	La Oroya	3 866	2 398	62,0	1 398	36,2	59	1,5
Junín	Yauli	Chacapalpa	260	5	1,9	236	90,8	17	6,5
Junín	Yauli	Huay-Huay	389	146	37,5	206	53,0	32	8,2
Junín	Yauli	Marcapomacocha	306	64	20,9	208	68,0	31	10,1
Junín	Yauli	Morococha	870	758	87,1	73	8,4	14	1,6
Junín	Yauli	Paccha	503	236	46,9	210	41,7	54	10,7
Junín	Yauli	Santa Bárbara de Carhuacayan	267	19	7,1	181	67,8	63	23,6
Junín	Yauli	Santa Rosa de Sacco	2 316	1 704	73,6	589	25,4	20	0,9
Junín	Yauli	Suítucancho	235	18	7,7	131	55,7	86	36,6
Junín	Yauli	Yauli	1 220	779	63,9	383	31,4	51	4,2
Junín	Chupaca	Chupaca	5 406	3 352	62,0	2 004	37,1	29	0,5
Junín	Chupaca	Ahuac	1 838	540	29,4	1 289	70,1	8	0,4
Junín	Chupaca	Chongos Bajo	1 331	292	21,9	1 006	75,6	33	2,5
Junín	Chupaca	Huachac	846	291	34,4	551	65,1	4	0,5
Junín	Chupaca	Huamancaca Chico	1 669	895	53,6	729	43,7	30	1,8
Junín	Chupaca	San Juan de Iscos	724	144	19,9	573	79,1	5	0,7
Junín	Chupaca	San Juan de Jarpa	895	11	1,2	881	98,4	3	0,3
Junín	Chupaca	Tres de Diciembre	806	308	38,2	361	44,8	129	16,0
Junín	Chupaca	Yanacancha	749	37	4,9	703	93,9	8	1,1
La Libertad	Trujillo	Trujillo	74 886	67 422	90,0	6 999	9,3	355	0,5
La Libertad	Trujillo	El Porvenir	46 578	23 736	51,0	21 204	45,5	1 500	3,2
La Libertad	Trujillo	Florencia de Mora	7 376	4 562	61,8	2 776	37,6	37	0,5
La Libertad	Trujillo	Huanchaco	15 523	9 693	62,4	5 666	36,5	135	0,9
La Libertad	Trujillo	La Esperanza	43 295	25 546	59,0	16 745	38,7	887	2,0
La Libertad	Trujillo	Laredo	9 293	5 543	59,6	3 648	39,3	79	0,9
La Libertad	Trujillo	Moche	8 364	5 293	63,3	2 909	34,8	126	1,5
La Libertad	Trujillo	Poroto	930	200	21,5	710	76,3	18	1,9
La Libertad	Trujillo	Salaverry	4 918	3 102	63,1	759	15,4	654	13,3
La Libertad	Trujillo	Simbal	1 128	131	11,6	963	85,4	33	2,9
La Libertad	Trujillo	Victor Larco Herrera	16 369	14 026	85,7	2 176	13,3	104	0,6
La Libertad	Ascope	Ascope	1 776	490	27,6	1 257	70,8	29	1,6
La Libertad	Ascope	Chicama	4 005	1 329	33,2	2 611	65,2	60	1,5
La Libertad	Ascope	Chocope	2 414	1 152	47,7	1 254	51,9	8	0,3
La Libertad	Ascope	Magdalena de Cao	653	166	25,4	485	74,3	2	0,3
La Libertad	Ascope	Paján	6 691	1 790	26,8	4 807	71,8	85	1,3
La Libertad	Ascope	Rázuri	2 394	1 478	61,7	733	30,6	144	6,0
La Libertad	Ascope	Santiago de Cao	5 160	2 290	44,4	2 853	55,3	14	0,3
La Libertad	Ascope	Casa Grande	7 186	4 408	61,3	2 723	37,9	40	0,6
La Libertad	Bolívar	Bolívar	1 080	17	1,6	1 039	96,2	21	1,9
La Libertad	Bolívar	Bambamarca	747	1	0,1	695	93,0	50	6,7
La Libertad	Bolívar	Condormarca	490	0	0,0	476	97,1	14	2,9
La Libertad	Bolívar	Longotea	650	22	3,4	623	95,8	5	0,8
La Libertad	Bolívar	Uchamarca	647	5	0,8	642	99,2	0	0,0
La Libertad	Bolívar	Ucuncha	239	5	2,1	234	97,9	0	0,0
La Libertad	Chepén	Chepen	12 267	4 970	40,5	7 223	58,9	66	0,5
La Libertad	Chepén	Pacanga	5 926	1 519	25,6	4 344	73,3	60	1,0
La Libertad	Chepén	Pueblo Nuevo	3 378	848	25,1	2 510	74,3	19	0,6
La Libertad	Julcán	Julcan	3 839	54	1,4	3 721	96,9	62	1,6
La Libertad	Julcán	Calamarca	1 594	14	0,9	1 534	96,2	46	2,9
La Libertad	Julcán	Carabamba	1 879	10	0,5	1 853	98,6	16	0,9
La Libertad	Julcán	Huaso	1 562	3	0,2	1 446	92,6	113	7,2
La Libertad	Otuzco	Otuzco	6 933	329	4,7	6 581	94,9	19	0,3
La Libertad	Otuzco	Agallpampa	2 642	23	0,9	2 598	98,3	15	0,6
La Libertad	Otuzco	Charat	846	14	1,7	823	97,3	9	1,1
La Libertad	Otuzco	Huaranchal	1 153	111	9,6	1 031	89,4	9	0,8

Continúa ...

ANEXO N° 1.3
PERÚ: VIVIENDAS PARTICULARES CENSADAS CON OCUPANTES PRESENTES, POR TIPO DE MATERIAL PREDOMINANTE EN LAS PAREDES,
SEGÚN DISTRITO, 2017
(Cifras absolutas y porcentaje)

Departamento	Provincia	Distrito	Total de viviendas particulares	Tipo de material predominante en las paredes exteriores					
				Material noble 1/		Material de adobe o tapia		Material precario 2/	
				Cifras absolutas	%	Cifras absolutas	%	Cifras absolutas	%
La Libertad	Otuzco	La Cuesta	214	1	0,5	209	97,7	4	1,9
La Libertad	Otuzco	Mache	826	1	0,1	823	99,6	2	0,2
La Libertad	Otuzco	Paranday	146	0	0,0	146	100,0	0	0,0
La Libertad	Otuzco	Salpo	1 865	37	2,0	1 803	96,7	24	1,3
La Libertad	Otuzco	Sinsicap	2 091	32	1,5	2 035	97,3	23	1,1
La Libertad	Otuzco	Usquil	6 349	152	2,4	6 149	96,8	39	0,6
La Libertad	Pacasmayo	San Pedro de Lloc	4 730	1 571	33,2	3 090	65,3	64	1,4
La Libertad	Pacasmayo	Guadalupe	11 186	3 537	31,6	7 598	67,9	50	0,4
La Libertad	Pacasmayo	Jequetepeque	1 157	278	24,0	842	72,8	37	3,2
La Libertad	Pacasmayo	Pacasmayo	7 640	3 206	42,0	4 073	53,3	356	4,7
La Libertad	Pacasmayo	San José	3 560	445	12,5	3 112	87,4	3	0,1
La Libertad	Pataz	Tayabamba	3 308	54	1,6	3 234	97,8	18	0,5
La Libertad	Pataz	Buldibuyo	955	22	2,3	929	97,3	4	0,4
La Libertad	Pataz	Chillia	2 679	31	1,2	2 629	98,1	19	0,7
La Libertad	Pataz	Huancaspata	1 614	12	0,7	1 595	98,8	7	0,4
La Libertad	Pataz	Huayillas	314	3	1,0	303	96,5	8	2,5
La Libertad	Pataz	Huayo	874	6	0,7	865	99,0	2	0,2
La Libertad	Pataz	Ongon	356	0	0,0	287	80,6	41	11,5
La Libertad	Pataz	Parcoy	3 120	851	27,3	2 147	68,8	104	3,3
La Libertad	Pataz	Pataz	1 885	432	22,9	1 389	73,7	57	3,0
La Libertad	Pataz	Pias	456	60	13,2	391	85,7	5	1,1
La Libertad	Pataz	Santiago de Challas	698	0	0,0	691	99,0	7	1,0
La Libertad	Pataz	Taurija	738	1	0,1	737	99,9	0	0,0
La Libertad	Pataz	Urpay	628	2	0,3	623	99,2	3	0,5
La Libertad	Sánchez Carrión	Huamachuco	15 399	4 000	26,0	11 295	73,3	81	0,5
La Libertad	Sánchez Carrión	Chugay	4 713	59	1,3	4 637	98,4	17	0,4
La Libertad	Sánchez Carrión	Cocharco	2 209	31	1,4	2 171	98,3	6	0,3
La Libertad	Sánchez Carrión	Curgos	2 167	64	3,0	2 096	96,7	5	0,2
La Libertad	Sánchez Carrión	Marcabal	2 869	51	1,8	2 800	97,6	12	0,4
La Libertad	Sánchez Carrión	Sanagoran	3 424	31	0,9	3 358	98,1	32	0,9
La Libertad	Sánchez Carrión	Sarin	2 348	56	2,4	2 273	96,8	17	0,7
La Libertad	Sánchez Carrión	Sartimbamba	3 245	39	1,2	3 181	98,0	24	0,7
La Libertad	Santiago de Chuco	Santiago de Chuco	5 052	223	4,4	4 653	92,1	158	3,1
La Libertad	Santiago de Chuco	Angasmarca	1 300	34	2,6	1 257	96,7	9	0,7
La Libertad	Santiago de Chuco	Cachicadan	1 395	81	5,8	1 278	91,6	30	2,2
La Libertad	Santiago de Chuco	Mollebamba	496	4	0,8	490	98,8	0	0,0
La Libertad	Santiago de Chuco	Mollepata	716	1	0,1	713	99,6	2	0,3
La Libertad	Santiago de Chuco	Quiruvica	2 978	268	9,0	2 615	87,8	85	2,9
La Libertad	Santiago de Chuco	Santa Cruz de Chuca	829	5	0,6	806	97,2	17	2,1
La Libertad	Santiago de Chuco	Sitabamba	873	6	0,7	862	98,7	5	0,6
La Libertad	Gran Chimú	Cascas	3 945	306	7,8	3 559	90,2	75	1,9
La Libertad	Gran Chimú	Lucma	1 446	9	0,6	1 423	98,4	13	0,9
La Libertad	Gran Chimú	Marmot	709	20	2,8	679	95,8	8	1,1
La Libertad	Gran Chimú	Sayapullo	1 677	39	2,3	1 625	96,9	12	0,7
La Libertad	Virú	Viru	12 036	4 348	36,1	7 298	60,6	338	2,8
La Libertad	Virú	Chao	8 050	2 802	34,8	4 166	51,8	1 020	12,7
La Libertad	Virú	Guadalupito	1 786	464	26,0	1 206	67,5	109	6,1
Lambayeque	Chiclayo	Chiclayo	64 494	52 248	81,0	11 817	18,3	342	0,5
Lambayeque	Chiclayo	Chongoyape	5 205	763	14,7	4 391	84,4	51	1,0
Lambayeque	Chiclayo	Eten	3 002	1 876	62,5	998	33,2	125	4,2
Lambayeque	Chiclayo	Eten Puerto	641	496	77,4	30	4,7	107	16,7
Lambayeque	Chiclayo	José Leonardo Ortiz	35 679	27 679	77,6	7 709	21,6	236	0,7
Lambayeque	Chiclayo	La Victoria	20 211	13 895	68,7	6 203	30,7	89	0,4
Lambayeque	Chiclayo	Lagunas	2 814	777	27,6	2 003	71,2	29	1,0
Lambayeque	Chiclayo	Monsefu	7 443	3 666	49,3	3 659	49,2	109	1,5
Lambayeque	Chiclayo	Nueva Arica	808	30	3,7	757	93,7	21	2,6
Lambayeque	Chiclayo	Oyotun	2 589	127	4,9	2 453	94,7	9	0,3

Continúa ...

ANEXO N° I.3
PERÚ: VIVIENDAS PARTICULARES CENSADAS CON OCUPANTES PRESENTES, POR TIPO DE MATERIAL PREDOMINANTE EN LAS PAREDES,
SEGÚN DISTRITO, 2017
(Cifras absolutas y porcentaje)

Departamento	Provincia	Distrito	Total de viviendas particulares	Tipo de material predominante en las paredes exteriores					
				Material noble 1/		Material de adobe o tapia		Material precario 2/	
				Cifras absolutas	%	Cifras absolutas	%	Cifras absolutas	%
Lambayeque	Chiclayo	Picsi	2 136	1 104	51,7	977	45,7	48	2,2
Lambayeque	Chiclayo	Pimentel	11 513	7 428	64,5	3 807	33,1	238	2,1
Lambayeque	Chiclayo	Reque	4 106	1 604	39,1	2 419	58,9	70	1,7
Lambayeque	Chiclayo	Santa Rosa	2 931	2 450	83,6	81	2,8	387	13,2
Lambayeque	Chiclayo	Saña	3 401	769	22,6	2 486	73,1	142	4,2
Lambayeque	Chiclayo	Cayalti	4 452	1 509	33,9	2 884	64,8	57	1,3
Lambayeque	Chiclayo	Patapo	5 863	2 431	41,5	3 386	57,8	44	0,8
Lambayeque	Chiclayo	Pomalca	6 499	3 051	46,9	3 429	52,8	13	0,2
Lambayeque	Chiclayo	Pucala	2 511	974	38,8	1 522	60,6	14	0,6
Lambayeque	Chiclayo	Tuman	7 401	3 712	50,2	3 659	49,4	28	0,4
Lambayeque	Ferreñafe	Ferreñafe	8 276	4 447	53,7	3 750	45,3	72	0,9
Lambayeque	Ferreñafe	Cañaris	2 733	10	0,4	2 620	95,9	102	3,7
Lambayeque	Ferreñafe	Incahuasi	3 436	8	0,2	3 399	98,9	29	0,8
Lambayeque	Ferreñafe	Manuel Antonio Mesones Muro	1 019	124	12,2	871	85,5	24	2,4
Lambayeque	Ferreñafe	Pitipo	5 328	492	9,2	4 702	88,3	129	2,4
Lambayeque	Ferreñafe	Pueblo Nuevo	3 515	1 426	40,6	2 047	58,2	39	1,1
Lambayeque	Lambayeque	Lambayeque	17 178	8 174	47,6	8 308	48,4	654	3,8
Lambayeque	Lambayeque	Chochope	396	28	7,1	302	76,3	66	16,7
Lambayeque	Lambayeque	Illimo	2 190	975	44,5	906	41,4	258	11,8
Lambayeque	Lambayeque	Jayanca	4 423	1 327	30,0	2 706	61,2	349	7,9
Lambayeque	Lambayeque	Mochumi	4 584	1 421	31,0	2 930	63,9	212	4,6
Lambayeque	Lambayeque	Morrope	10 009	2 071	20,7	6 304	63,0	1 487	14,9
Lambayeque	Lambayeque	Motupe	7 416	3 123	42,1	3 561	48,0	696	9,4
Lambayeque	Lambayeque	Olmos	11 513	2 519	21,9	7 191	62,5	1 767	15,3
Lambayeque	Lambayeque	Pacora	2 164	663	30,6	1 171	54,1	231	10,7
Lambayeque	Lambayeque	Salas	3 509	135	3,8	3 119	88,9	209	6,0
Lambayeque	Lambayeque	San José	3 714	2 900	78,1	620	16,7	170	4,6
Lambayeque	Lambayeque	Tucume	4 867	2 000	41,1	2 494	51,2	336	6,9
Lima	Lima	Lima	74 365	63 412	85,3	6 059	8,1	3 930	5,3
Lima	Lima	Ancón	16 727	8 705	52,0	1 010	6,0	429	2,6
Lima	Lima	Ate	151 686	124 421	82,0	2 549	1,7	4 276	2,8
Lima	Lima	Barranco	10 953	8 855	80,8	1 925	17,6	117	1,1
Lima	Lima	Breña	24 399	20 219	82,9	3 347	13,7	584	2,4
Lima	Lima	Carabayllo	79 541	57 255	72,0	5 525	6,9	2 118	2,7
Lima	Lima	Chaclacayo	9 767	9 010	92,2	333	3,4	84	0,9
Lima	Lima	Chorrillos	73 476	65 791	89,5	753	1,0	2 175	3,0
Lima	Lima	Cieneguilla	8 954	5 590	62,4	100	1,1	475	5,3
Lima	Lima	Comas	118 375	106 186	89,7	817	0,7	2 618	2,2
Lima	Lima	El Agustino	46 726	44 395	95,0	918	2,0	564	1,2
Lima	Lima	Independencia	48 551	42 207	86,9	684	1,4	1 954	4,0
Lima	Lima	Jesús María	23 011	22 055	95,8	748	3,3	138	0,6
Lima	Lima	La Molina	37 847	37 434	98,9	33	0,1	101	0,3
Lima	Lima	La Victoria	48 788	44 328	90,9	3 016	6,2	869	1,8
Lima	Lima	Lince	17 525	15 859	90,5	1 361	7,8	183	1,0
Lima	Lima	Los Olivos	82 848	78 861	95,2	2 896	3,5	389	0,5
Lima	Lima	Lurigancho	60 883	44 887	73,7	3 749	6,2	1 890	3,1
Lima	Lima	Lurín	21 937	17 102	78,0	319	1,5	1 212	5,5
Lima	Lima	Magdalena del Mar	18 542	17 627	95,1	724	3,9	114	0,6
Lima	Lima	Pueblo Libre	25 315	24 623	97,3	490	1,9	99	0,4
Lima	Lima	Miraflores	36 953	35 965	97,3	837	2,3	99	0,3
Lima	Lima	Pachacamac	28 149	16 274	57,8	296	1,1	1 254	4,5
Lima	Lima	Pucusana	4 233	2 369	56,0	40	0,9	1 022	24,1
Lima	Lima	Puente Piedra	79 210	55 717	70,3	1 919	2,4	2 703	3,4
Lima	Lima	Punta Hermosa	5 473	2 438	44,5	42	0,8	982	17,9
Lima	Lima	Punta Negra	1 844	1 615	87,6	8	0,4	76	4,1
Lima	Lima	Rímac	45 507	37 160	81,7	3 874	8,5	2 442	5,4
Lima	Lima	San Bartolo	1 933	1 660	85,9	58	3,0	66	3,4

Continúa ...

ANEXO N° I.3
PERÚ: VIVIENDAS PARTICULARES CENSADAS CON OCUPANTES PRESENTES, POR TIPO DE MATERIAL PREDOMINANTE EN LAS PAREDES,
SEGÚN DISTRITO, 2017
(Cifras absolutas y porcentaje)

Departamento	Provincia	Distrito	Total de viviendas particulares	Tipo de material predominante en las paredes exteriores					
				Material noble 1/		Material de adobe o tapia		Material precario 2/	
				Cifras absolutas	%	Cifras absolutas	%	Cifras absolutas	%
Lima	Lima	San Borja	33 497	33 406	99,7	22	0,1	27	0,1
Lima	Lima	San Isidro	20 652	20 545	99,5	82	0,4	11	0,1
Lima	Lima	San Juan de Lurigancho	255 522	196 780	77,0	726	0,3	11 906	4,7
Lima	Lima	San Juan de Miraflores	78 130	69 143	88,5	148	0,2	3 590	4,6
Lima	Lima	San Luis	13 602	13 372	98,3	43	0,3	78	0,6
Lima	Lima	San Martín de Porres	163 564	156 825	95,9	1 531	0,9	1 297	0,8
Lima	Lima	San Miguel	43 835	42 583	97,1	870	2,0	145	0,3
Lima	Lima	Santa Anita	51 793	50 696	97,9	200	0,4	406	0,8
Lima	Lima	Santa María del Mar	282	272	96,5	0	0,0	9	3,2
Lima	Lima	Santa Rosa	8 314	3 093	37,2	642	7,7	188	2,3
Lima	Lima	Santiago de Surco	97 069	94 710	97,6	1 259	1,3	461	0,5
Lima	Lima	Surquillo	27 826	25 819	92,8	1 646	5,9	176	0,6
Lima	Lima	Villa El Salvador	83 775	73 251	87,4	150	0,2	3 166	3,8
Lima	Lima	Villa María del Triunfo	93 821	68 824	73,4	523	0,6	9 506	10,1
Lima	Barranca	Barranca	17 129	10 023	58,5	6 170	36,0	853	5,0
Lima	Barranca	Paramonga	6 320	4 547	71,9	1 455	23,0	280	4,4
Lima	Barranca	Pativilca	5 043	2 452	48,6	1 687	33,5	841	16,7
Lima	Barranca	Supe	6 303	3 506	55,6	1 847	29,3	873	13,9
Lima	Barranca	Supe Puerto	3 331	2 166	65,0	442	13,3	575	17,3
Lima	Cajatambo	Cajatambo	617	28	4,5	530	85,9	54	8,8
Lima	Cajatambo	Copa	275	1	0,4	273	99,3	1	0,4
Lima	Cajatambo	Gorgor	521	21	4,0	477	91,6	23	4,4
Lima	Cajatambo	Huancapón	386	2	0,5	370	95,9	13	3,4
Lima	Cajatambo	Manas	360	50	13,9	276	76,7	30	8,3
Lima	Canta	Canta	682	137	20,1	477	69,9	42	6,2
Lima	Canta	Arahuay	273	53	19,4	189	69,2	17	6,2
Lima	Canta	Huamantanga	305	10	3,3	269	88,2	14	4,6
Lima	Canta	Hueros	299	18	6,0	240	80,3	36	12,0
Lima	Canta	Lachaqui	448	19	4,2	365	81,5	63	14,1
Lima	Canta	San Buenaventura	231	17	7,4	200	86,6	10	4,3
Lima	Canta	Santa Rosa de Quives	1 592	592	37,2	387	24,3	111	7,0
Lima	Cañete	San Vicente de Cañete	15 431	10 052	65,1	2 621	17,0	1 506	9,8
Lima	Cañete	Asia	2 464	1 675	68,0	194	7,9	387	15,7
Lima	Cañete	Calango	729	312	42,8	250	34,3	105	14,4
Lima	Cañete	Cerro Azul	2 173	1 504	69,2	106	4,9	381	17,5
Lima	Cañete	Chilca	5 179	3 516	67,9	82	1,6	594	11,5
Lima	Cañete	Coaylo	404	195	48,3	108	26,7	68	16,8
Lima	Cañete	Imperial	9 651	5 654	58,6	2 940	30,5	747	7,7
Lima	Cañete	Lunahuana	1 432	609	42,5	570	39,8	187	13,1
Lima	Cañete	Mala	7 806	5 612	71,9	466	6,0	1 043	13,4
Lima	Cañete	Nuevo Imperial	6 894	3 041	44,1	1 844	26,7	1 729	25,1
Lima	Cañete	Pacaran	444	179	40,3	195	43,9	58	13,1
Lima	Cañete	Quilmana	4 425	2 248	50,8	1 743	39,4	361	8,2
Lima	Cañete	San Antonio	1 192	771	64,7	48	4,0	211	17,7
Lima	Cañete	San Luis	3 469	2 193	63,2	869	25,1	265	7,6
Lima	Cañete	Santa Cruz de Flores	889	592	66,6	36	4,0	147	16,5
Lima	Cañete	Zúñiga	372	134	36,0	141	37,9	69	18,5
Lima	Huaral	Huaral	25 375	17 308	68,2	6 895	27,2	945	3,7
Lima	Huaral	Atavillos Alto	276	9	3,3	214	77,5	52	18,8
Lima	Huaral	Atavillos Bajo	346	62	17,9	268	77,5	12	3,5
Lima	Huaral	Aucallama	4 589	1 939	42,3	2 106	45,9	401	8,7
Lima	Huaral	Chancay	14 499	10 577	72,9	1 876	12,9	966	6,7
Lima	Huaral	Ihuari	673	46	6,8	575	85,4	50	7,4
Lima	Huaral	Lampian	147	7	4,8	137	93,2	3	2,0
Lima	Huaral	Pacaraos	422	23	5,5	374	88,6	24	5,7
Lima	Huaral	San Miguel de Acos	176	47	26,7	113	64,2	5	2,8
Lima	Huaral	Santa Cruz de Andamarca	157	8	5,1	145	92,4	4	2,5

Continúa ...

ANEXO N° I.3
PERÚ: VIVIENDAS PARTICULARES CENSADAS CON OCUPANTES PRESENTES, POR TIPO DE MATERIAL PREDOMINANTE EN LAS PAREDES,
SEGÚN DISTRITO, 2017
(Cifras absolutas y porcentaje)

Departamento	Provincia	Distrito	Total de viviendas particulares	Tipo de material predominante en las paredes exteriores					
				Material noble 1/		Material de adobe o tapia		Material precario 2/	
				Cifras absolutas	%	Cifras absolutas	%	Cifras absolutas	%
Lima	Huairal	Sumbilca	305	18	5,9	274	89,8	12	3,9
Lima	Huairal	Veintisiete de Noviembre	183	9	4,9	166	90,7	8	4,4
Lima	Huairachiri	Matucana	1 232	420	34,1	725	58,8	40	3,2
Lima	Huairachiri	Antioquia	380	86	22,6	222	58,4	13	3,4
Lima	Huairachiri	Callahuanca	246	97	39,4	86	35,0	22	8,9
Lima	Huairachiri	Carampoma	158	5	3,2	138	87,3	15	9,5
Lima	Huairachiri	Chicla	767	314	40,9	415	54,1	20	2,6
Lima	Huairachiri	Cuenca	164	23	14,0	133	81,1	6	3,7
Lima	Huairachiri	Huachupampa	169	9	5,3	154	91,1	6	3,6
Lima	Huairachiri	Huanza	284	26	9,2	219	77,1	39	13,7
Lima	Huairachiri	Huairachiri	448	16	3,6	423	94,4	9	2,0
Lima	Huairachiri	Lahuaytambo	262	21	8,0	240	91,6	1	0,4
Lima	Huairachiri	Langa	258	8	3,1	223	86,4	27	10,5
Lima	Huairachiri	Laraos	198	13	6,6	153	77,3	32	16,2
Lima	Huairachiri	Mariatana	460	109	23,7	310	67,4	31	6,7
Lima	Huairachiri	Ricardo Palma	1 575	1 113	70,7	151	9,6	96	6,1
Lima	Huairachiri	San Andrés de Tupicocha	442	15	3,4	417	94,3	7	1,6
Lima	Huairachiri	San Antonio	500	30	6,0	120	24,0	74	14,8
Lima	Huairachiri	San Bartolomé	403	124	30,8	233	57,8	28	6,9
Lima	Huairachiri	San Damian	424	11	2,6	375	88,4	37	8,7
Lima	Huairachiri	San Juan de Iris	139	7	5,0	126	90,6	6	4,3
Lima	Huairachiri	San Juan de Tantaranche	129	1	0,8	118	91,5	9	7,0
Lima	Huairachiri	San Lorenzo de Quinti	468	17	3,6	430	91,9	19	4,1
Lima	Huairachiri	San Mateo	1 132	343	30,3	711	62,8	36	3,2
Lima	Huairachiri	San Mateo de Otao	439	71	16,2	361	82,2	5	1,1
Lima	Huairachiri	San Pedro de Casta	317	23	7,3	271	85,5	20	6,3
Lima	Huairachiri	San Pedro de Huancayre	93	3	3,2	87	93,5	3	3,2
Lima	Huairachiri	Sangallaya	261	25	9,6	225	86,2	6	2,3
Lima	Huairachiri	Santa Cruz de Cocachaca	583	398	68,3	130	22,3	15	2,6
Lima	Huairachiri	Santa Eulalia	2 824	1 995	70,6	249	8,8	102	3,6
Lima	Huairachiri	Santiago de Anchucaya	144	1	0,7	140	97,2	3	2,1
Lima	Huairachiri	Santiago de Tuna	179	9	5,0	169	94,4	1	0,6
Lima	Huairachiri	Santo Domingo de Los Olleros	886	346	39,1	217	24,5	36	4,1
Lima	Huairachiri	Surco	450	144	32,0	273	60,7	14	3,1
Lima	Huaura	Huacho	17 797	11 773	66,2	3 572	20,1	1 580	8,9
Lima	Huaura	Ambar	736	59	8,0	574	78,0	97	13,2
Lima	Huaura	Caleta de Carquin	1 434	1 033	72,0	235	16,4	140	9,8
Lima	Huaura	Checras	434	8	1,8	360	82,9	59	13,6
Lima	Huaura	Huaimay	7 071	4 492	63,5	2 355	33,3	164	2,3
Lima	Huaura	Huaura	8 539	4 491	52,6	3 822	44,8	191	2,2
Lima	Huaura	Leoncio Prado	624	87	13,9	505	80,9	23	3,7
Lima	Huaura	Paccho	597	56	9,4	528	88,4	10	1,7
Lima	Huaura	Santa Leonor	288	5	1,7	262	91,0	20	6,9
Lima	Huaura	Santa María	9 890	3 936	39,8	4 290	43,4	1 370	13,9
Lima	Huaura	Sayan	6 236	3 338	53,5	1 477	23,7	1 156	18,5
Lima	Huaura	Vegueta	7 241	3 124	43,1	2 592	35,8	1 340	18,5
Lima	Oyón	Oyon	2 950	666	22,6	2 141	72,6	103	3,5
Lima	Oyón	Andajes	235	11	4,7	219	93,2	5	2,1
Lima	Oyón	Caujul	193	12	6,2	158	81,9	15	7,8
Lima	Oyón	Cochamarca	341	9	2,6	312	91,5	20	5,9
Lima	Oyón	Navan	310	18	5,8	279	90,0	9	2,9
Lima	Oyón	Pachangara	579	172	29,7	362	62,5	21	3,6
Lima	Yauyos	Yauyos	464	55	11,9	381	82,1	27	5,8
Lima	Yauyos	Alis	97	1	1,0	90	92,8	6	6,2
Lima	Yauyos	Allauca	392	55	14,0	299	76,3	32	8,2
Lima	Yauyos	Ayaviri	197	12	6,1	181	91,9	3	1,5
Lima	Yauyos	Azángaro	161	1	0,6	156	96,9	4	2,5

Continúa ...

ANEXO N° I.3
PERÚ: VIVIENDAS PARTICULARES CENSADAS CON OCUPANTES PRESENTES, POR TIPO DE MATERIAL PREDOMINANTE EN LAS PAREDES,
SEGÚN DISTRITO, 2017
(Cifras absolutas y porcentaje)

Departamento	Provincia	Distrito	Total de viviendas particulares	Tipo de material predominante en las paredes exteriores					
				Material noble 1/		Material de adobe o tapia		Material precario 2/	
				Cifras absolutas	%	Cifras absolutas	%	Cifras absolutas	%
Lima	Yauyos	Cacra	196	17	8,7	154	78,6	24	12,2
Lima	Yauyos	Carania	75	1	1,3	48	64,0	26	34,7
Lima	Yauyos	Catahuasi	353	84	23,8	176	49,9	86	24,4
Lima	Yauyos	Chocosi	271	19	7,0	218	80,4	33	12,2
Lima	Yauyos	Cochas	85	13	15,3	66	77,6	6	7,1
Lima	Yauyos	Colonia	454	22	4,8	390	85,9	37	8,1
Lima	Yauyos	Hongos	123	1	0,8	116	94,3	6	4,9
Lima	Yauyos	Huampara	81	6	7,4	75	92,6	0	0,0
Lima	Yauyos	Huancaya	123	16	13,0	78	63,4	29	23,6
Lima	Yauyos	Huangascar	180	13	7,2	158	87,8	5	2,8
Lima	Yauyos	Huantan	242	7	2,9	186	76,9	49	20,2
Lima	Yauyos	Huañec	183	15	8,2	150	82,0	17	9,3
Lima	Yauyos	Laraos	214	21	9,8	92	43,0	98	45,8
Lima	Yauyos	Lincha	164	10	6,1	139	84,8	14	8,5
Lima	Yauyos	Madean	201	12	6,0	182	90,5	7	3,5
Lima	Yauyos	Miraflores	89	1	1,1	83	93,3	4	4,5
Lima	Yauyos	Omas	232	47	20,3	142	61,2	37	15,9
Lima	Yauyos	Putinza	165	65	39,4	74	44,8	19	11,5
Lima	Yauyos	Quinchis	276	12	4,3	256	92,8	8	2,9
Lima	Yauyos	Quinocay	192	33	17,2	122	63,5	33	17,2
Lima	Yauyos	San Joaquín	81	11	13,6	53	65,4	17	21,0
Lima	Yauyos	San Pedro de Pilas	114	4	3,5	109	95,6	1	0,9
Lima	Yauyos	Tanta	146	1	0,7	140	95,9	5	3,4
Lima	Yauyos	Tauripampa	234	11	4,7	194	82,9	26	11,1
Lima	Yauyos	Tomás	172	5	2,9	127	73,8	39	22,7
Lima	Yauyos	Tupe	180	8	4,4	68	37,8	100	55,6
Lima	Yauyos	Viñac	479	42	8,8	380	79,3	53	11,1
Lima	Yauyos	Vitis	105	4	3,8	93	88,6	8	7,6
Loreto	Maynas	Iquitos	28 381	23 820	83,9	78	0,3	450	1,6
Loreto	Maynas	Alto Nanay	628	4	0,6	4	0,6	13	2,1
Loreto	Maynas	Fernando Lores	3 135	202	6,4	21	0,7	97	3,1
Loreto	Maynas	Indiana	2 172	113	5,2	18	0,8	50	2,3
Loreto	Maynas	Las Amazonas	1 680	63	3,8	4	0,2	18	1,1
Loreto	Maynas	Mazan	2 843	95	3,3	2	0,1	38	1,3
Loreto	Maynas	Napo	2 929	74	2,5	4	0,1	30	1,0
Loreto	Maynas	Punchana	15 698	7 682	48,9	28	0,2	553	3,5
Loreto	Maynas	Torres Causana	837	11	1,3	0	0,0	4	0,5
Loreto	Maynas	Belén	13 467	6 174	45,8	38	0,3	526	3,9
Loreto	Maynas	San Juan Bautista	30 037	14 852	49,4	136	0,5	3 015	10,0
Loreto	Alto Amazonas	Yurimaguas	19 412	9 307	47,9	321	1,7	673	3,5
Loreto	Alto Amazonas	Balsapuerto	2 921	51	1,7	111	3,8	51	1,7
Loreto	Alto Amazonas	Jeberos	821	21	2,6	31	3,8	155	18,9
Loreto	Alto Amazonas	Lagunas	2 572	257	10,0	7	0,3	34	1,3
Loreto	Alto Amazonas	Santa Cruz	858	1	0,1	6	0,7	12	1,4
Loreto	Alto Amazonas	Teniente Cesar López Rojas	1 383	28	2,0	14	1,0	28	2,0
Loreto	Loreto	Nauta	6 628	1 174	17,7	39	0,6	202	3,0
Loreto	Loreto	Parinari	1 234	7	0,6	0	0,0	25	2,0
Loreto	Loreto	Tigre	1 447	33	2,3	4	0,3	27	1,9
Loreto	Loreto	Trompeteros	1 687	118	7,0	15	0,9	81	4,8
Loreto	Loreto	Urarinas	2 556	10	0,4	43	1,7	38	1,5
Loreto	Mariscal Ramón Castilla	Ramón Castilla	4 051	720	17,8	9	0,2	35	0,9
Loreto	Mariscal Ramón Castilla	Pebas	2 210	84	3,8	7	0,3	17	0,8
Loreto	Mariscal Ramón Castilla	Yavari	1 770	40	2,3	1	0,1	13	0,7
Loreto	Mariscal Ramón Castilla	San Pablo	2 328	132	5,7	3	0,1	38	1,6
Loreto	Requena	Requena	5 232	1 138	21,8	23	0,4	81	1,5
Loreto	Requena	Alto Tapiche	305	1	0,3	0	0,0	2	0,7
Loreto	Requena	Capelo	574	6	1,0	1	0,2	6	1,0

Continúa ...

ANEXO N° I.3
PERÚ: VIVIENDAS PARTICULARES CENSADAS CON OCUPANTES PRESENTES, POR TIPO DE MATERIAL PREDOMINANTE EN LAS PAREDES,
SEGÚN DISTRITO, 2017
(Cifras absolutas y porcentaje)

Departamento	Provincia	Distrito	Total de viviendas particulares	Tipo de material predominante en las paredes exteriores					
				Material noble 1/		Material de adobe o tapia		Material precario 2/	
				Cifras absolutas	%	Cifras absolutas	%	Cifras absolutas	%
Loreto	Requena	Emilio San Martín	1 243	18	1,4	1	0,1	34	2,7
Loreto	Requena	Maquia	1 487	13	0,9	5	0,3	21	1,4
Loreto	Requena	Puinahua	934	5	0,5	3	0,3	14	1,5
Loreto	Requena	Saquena	716	8	1,1	1	0,1	3	0,4
Loreto	Requena	Soplin	139	1	0,7	0	0,0	21	15,1
Loreto	Requena	Tapiche	188	1	0,5	0	0,0	1	0,5
Loreto	Requena	Jenaro Herrera	885	66	7,5	3	0,3	12	1,4
Loreto	Requena	Yaquerana	413	7	1,7	0	0,0	6	1,5
Loreto	Ucayali	Contamana	5 093	622	12,2	140	2,7	83	1,6
Loreto	Ucayali	Inahuaya	387	12	3,1	1	0,3	1	0,3
Loreto	Ucayali	Padre Márquez	904	1	0,1	2	0,2	9	1,0
Loreto	Ucayali	Pampa Hermosa	1 322	24	1,8	28	2,1	12	0,9
Loreto	Ucayali	Sarayacu	2 937	17	0,6	4	0,1	17	0,6
Loreto	Ucayali	Vargas Guerra	1 313	107	8,1	4	0,3	12	0,9
Loreto	Datem del Marañón	Barranca	2 729	483	17,7	13	0,5	75	2,7
Loreto	Datem del Marañón	Cahuapanas	1 281	10	0,8	2	0,2	15	1,2
Loreto	Datem del Marañón	Manseriche	1 790	98	5,5	68	3,8	91	5,1
Loreto	Datem del Marañón	Morona	897	17	1,9	0	0,0	11	1,2
Loreto	Datem del Marañón	Pastaza	1 058	45	4,3	12	1,1	23	2,2
Loreto	Datem del Marañón	Andoas	2 316	19	0,8	75	3,2	80	3,5
Loreto	Putumayo	Putumayo	795	75	9,4	2	0,3	3	0,4
Loreto	Putumayo	Rosa Panduro	128	2	1,6	0	0,0	2	1,6
Loreto	Putumayo	Teniente Manuel Clavero	523	2	0,4	2	0,4	1	0,2
Loreto	Putumayo	Yaguas	252	1	0,4	0	0,0	1	0,4
Madre de Dios	Tambopata	Tambopata	22 517	14 587	64,8	462	2,1	587	2,6
Madre de Dios	Tambopata	Inambari	3 417	1 843	53,9	51	1,5	73	2,1
Madre de Dios	Tambopata	Las Piedras	3 448	1 380	40,0	57	1,7	125	3,6
Madre de Dios	Tambopata	Laberinto	1 529	457	29,9	12	0,8	31	2,0
Madre de Dios	Manu	Manu	763	255	33,4	18	2,4	8	1,0
Madre de Dios	Manu	Fitzcarrald	340	5	1,5	8	2,4	11	3,2
Madre de Dios	Manu	Madre de Dios	1 737	419	24,1	19	1,1	26	1,5
Madre de Dios	Manu	Huepetuhe	2 652	1 463	55,2	38	1,4	42	1,6
Madre de Dios	Tahuamanu	Iñapari	634	160	25,2	8	1,3	6	0,9
Madre de Dios	Tahuamanu	Iberia	1 524	686	45,0	14	0,9	23	1,5
Madre de Dios	Tahuamanu	Tahuamanu	820	153	18,7	36	4,4	8	1,0
Moquegua	Mariscal Nieto	Moquegua	21 122	12 215	57,8	3 279	15,5	3 705	17,5
Moquegua	Mariscal Nieto	Carumas	934	50	5,4	715	76,6	159	17,0
Moquegua	Mariscal Nieto	Cuchumbaya	370	114	30,8	247	66,8	6	1,6
Moquegua	Mariscal Nieto	Samegua	2 609	1 350	51,7	730	28,0	322	12,3
Moquegua	Mariscal Nieto	San Cristóbal	769	49	6,4	663	86,2	41	5,3
Moquegua	Mariscal Nieto	Torata	1 643	629	38,3	887	54,0	71	4,3
Moquegua	General Sánchez Cerro	Omate	1 071	620	57,9	390	36,4	41	3,8
Moquegua	General Sánchez Cerro	Chojata	342	8	2,3	319	93,3	15	4,4
Moquegua	General Sánchez Cerro	Coalaque	377	66	17,5	252	66,8	7	1,9
Moquegua	General Sánchez Cerro	Ichuña	1 354	101	7,5	1 137	84,0	116	8,6
Moquegua	General Sánchez Cerro	La Capilla	301	49	16,3	165	54,8	79	26,2
Moquegua	General Sánchez Cerro	Lloque	235	7	3,0	210	89,4	18	7,7
Moquegua	General Sánchez Cerro	Matalaque	229	0	0,0	223	97,4	3	1,3
Moquegua	General Sánchez Cerro	Puquina	976	254	26,0	704	72,1	16	1,6
Moquegua	General Sánchez Cerro	Quinistaquillas	214	118	55,1	62	29,0	29	13,6
Moquegua	General Sánchez Cerro	Ubina	722	24	3,3	672	93,1	24	3,3
Moquegua	General Sánchez Cerro	Yunga	397	4	1,0	364	91,7	29	7,3
Moquegua	Ilo	Ilo	19 975	16 735	83,8	116	0,6	2 398	12,0
Moquegua	Ilo	El Algarrobal	1 390	567	40,8	21	1,5	696	50,1
Moquegua	Ilo	Pacocha	1 427	1 346	94,3	5	0,4	28	2,0
Pasco	Pasco	Chaupimarca	6 630	5 101	76,9	1 451	21,9	59	0,9
Pasco	Pasco	Huachon	1 346	366	27,2	878	65,2	49	3,6

Continúa ...

ANEXO N° 1.3
PERÚ: VIVIENDAS PARTICULARES CENSADAS CON OCUPANTES PRESENTES, POR TIPO DE MATERIAL PREDOMINANTE EN LAS PAREDES,
SEGÚN DISTRITO, 2017
(Cifras absolutas y porcentaje)

Departamento	Provincia	Distrito	Total de viviendas particulares	Tipo de material predominante en las paredes exteriores					
				Material noble 1/		Material de adobe o tapia		Material precario 2/	
				Cifras absolutas	%	Cifras absolutas	%	Cifras absolutas	%
Pasco	Pasco	Huariaca	1 725	617	35,8	1 083	62,8	21	1,2
Pasco	Pasco	Huayllay	1 708	1 007	59,0	561	32,8	124	7,3
Pasco	Pasco	Ninacaca	1 151	378	32,8	722	62,7	45	3,9
Pasco	Pasco	Pallanchacra	578	93	16,1	472	81,7	11	1,9
Pasco	Pasco	Paucartambo	3 253	1 102	33,9	2 080	63,9	49	1,5
Pasco	Pasco	San Francisco de Asís de Yarusyacan	1 179	247	20,9	909	77,1	15	1,3
Pasco	Pasco	Simon Bolívar	3 056	1 852	60,6	1 089	35,6	77	2,5
Pasco	Pasco	Ticlacayan	1 032	209	20,3	694	67,2	76	7,4
Pasco	Pasco	Tinyahuarco	1 445	932	64,5	490	33,9	14	1,0
Pasco	Pasco	Vicco	861	625	72,6	224	26,0	12	1,4
Pasco	Pasco	Yanacancha	6 483	5 442	83,9	1 000	15,4	21	0,3
Pasco	Daniel Alcides Carrión	Yanahuanca	3 012	523	17,4	2 452	81,4	28	0,9
Pasco	Daniel Alcides Carrión	Chacayan	867	68	7,8	769	88,7	26	3,0
Pasco	Daniel Alcides Carrión	Goyllarisquizga	360	81	22,5	229	63,6	49	13,6
Pasco	Daniel Alcides Carrión	Paucar	598	27	4,5	553	92,5	16	2,7
Pasco	Daniel Alcides Carrión	San Pedro de Pillao	575	9	1,6	560	97,4	6	1,0
Pasco	Daniel Alcides Carrión	Santa Ana de Tusi	3 497	106	3,0	3 352	95,9	37	1,1
Pasco	Daniel Alcides Carrión	Tapuc	768	47	6,1	716	93,2	2	0,3
Pasco	Daniel Alcides Carrión	Vilcabamba	599	56	9,3	536	89,5	4	0,7
Pasco	Oxapampa	Oxapampa	4 401	2 170	49,3	60	1,4	275	6,2
Pasco	Oxapampa	Chontabamba	1 383	629	45,5	17	1,2	121	8,7
Pasco	Oxapampa	Huancabamba	1 888	737	39,0	204	10,8	331	17,5
Pasco	Oxapampa	Palcazu	1 971	268	13,6	54	2,7	153	7,8
Pasco	Oxapampa	Pozuzo	1 273	432	33,9	66	5,2	55	4,3
Pasco	Oxapampa	Puerto Bermúdez	4 322	450	10,4	205	4,7	352	8,1
Pasco	Oxapampa	Villa Rica	4 335	1 389	32,0	75	1,7	330	7,6
Pasco	Oxapampa	Constitución	3 642	533	14,6	125	3,4	145	4,0
Piura	Piura	Piura	33 987	27 933	82,2	1 333	3,9	4 386	12,9
Piura	Piura	Castilla	38 185	27 405	71,8	2 621	6,9	7 593	19,9
Piura	Piura	Catacaos	18 280	9 583	52,4	393	2,1	8 116	44,4
Piura	Piura	Cura Mori	5 733	857	14,9	569	9,9	4 214	73,5
Piura	Piura	El Tallan	1 408	124	8,8	169	12,0	1 110	78,8
Piura	Piura	La Arena	9 569	3 291	34,4	860	9,0	5 378	56,2
Piura	Piura	La Unión	10 413	4 754	45,7	817	7,8	4 807	46,2
Piura	Piura	Las Lomas	7 353	1 056	14,4	5 612	76,3	617	8,4
Piura	Piura	Tambo Grande	27 755	7 458	26,9	13 513	48,7	5 714	20,6
Piura	Piura	Veintiseis de Octubre	41 208	26 711	64,8	2 113	5,1	11 930	29,0
Piura	Ayabaca	Ayabaca	7 996	197	2,5	7 542	94,3	234	2,9
Piura	Ayabaca	Frias	5 053	57	1,1	4 984	98,6	12	0,2
Piura	Ayabaca	Jilili	665	9	1,4	633	95,2	21	3,2
Piura	Ayabaca	Lagunas	1 307	11	0,8	1 279	97,9	17	1,3
Piura	Ayabaca	Montero	1 673	117	7,0	1 506	90,0	47	2,8
Piura	Ayabaca	Pacaipampa	5 189	78	1,5	5 088	98,1	17	0,3
Piura	Ayabaca	Paimas	2 474	172	7,0	2 233	90,3	66	2,7
Piura	Ayabaca	Sapillica	2 551	39	1,5	2 458	96,4	51	2,0
Piura	Ayabaca	Sicchez	480	1	0,2	471	98,1	7	1,5
Piura	Ayabaca	Suyo	3 074	262	8,5	2 333	75,9	428	13,9
Piura	Huancabamba	Huancabamba	7 804	426	5,5	6 450	82,6	608	7,8
Piura	Huancabamba	Canchaque	2 189	120	5,5	1 989	90,9	69	3,2
Piura	Huancabamba	El Carmen de la Frontera	3 164	30	0,9	2 797	88,4	144	4,6
Piura	Huancabamba	Huarmaca	9 665	222	2,3	9 266	95,9	175	1,8
Piura	Huancabamba	Lalaquiz	1 253	16	1,3	1 231	98,2	6	0,5
Piura	Huancabamba	San Miguel de El Faique	2 446	105	4,3	2 217	90,6	110	4,5
Piura	Huancabamba	Sondor	1 948	16	0,8	1 816	93,2	93	4,8
Piura	Huancabamba	Sondorillo	2 800	12	0,4	2 466	88,1	279	10,0
Piura	Morropón	Chulucanas	21 683	10 154	46,8	8 627	39,8	2 703	12,5
Piura	Morropón	Buenos Aires	2 764	749	27,1	1 797	65,0	199	7,2

Continúa ...

ANEXO N° I.3
PERÚ: VIVIENDAS PARTICULARES CENSADAS CON OCUPANTES PRESENTES, POR TIPO DE MATERIAL PREDOMINANTE EN LAS PAREDES,
SEGÚN DISTRITO, 2017
(Cifras absolutas y porcentaje)

Departamento	Provincia	Distrito	Total de viviendas particulares	Tipo de material predominante en las paredes exteriores					
				Material noble 1/		Material de adobe o tapia		Material precario 2/	
				Cifras absolutas	%	Cifras absolutas	%	Cifras absolutas	%
Piura	Morropón	Chalaco	2 274	67	2,9	2 205	97,0	2	0,1
Piura	Morropón	La Matanza	3 793	1 523	40,2	1 487	39,2	735	19,4
Piura	Morropón	Morropón	4 394	1 367	31,1	2 714	61,8	285	6,5
Piura	Morropón	Salitral	2 552	397	15,6	2 075	81,3	76	3,0
Piura	Morropón	San Juan de Bigote	2 043	128	6,3	1 877	91,9	33	1,6
Piura	Morropón	Santa Catalina de Mossa	1 075	44	4,1	1 024	95,3	6	0,6
Piura	Morropón	Santo Domingo	1 943	58	3,0	1 880	96,8	5	0,3
Piura	Morropón	Yamango	2 423	24	1,0	2 387	98,5	8	0,3
Piura	Paita	Paita	22 579	14 874	65,9	1 428	6,3	5 751	25,5
Piura	Paita	Amotape	673	214	31,8	32	4,8	425	63,2
Piura	Paita	Arenal	332	148	44,6	7	2,1	177	53,3
Piura	Paita	Colan	3 704	1 594	43,0	386	10,4	1 689	45,6
Piura	Paita	La Huaca	3 343	1 657	49,6	482	14,4	1 188	35,5
Piura	Paita	Tamarindo	1 440	381	26,5	129	9,0	923	64,1
Piura	Paita	Vichayal	1 547	481	31,1	61	3,9	994	64,3
Piura	Sullana	Sullana	41 441	25 893	62,5	7 780	18,8	7 082	17,1
Piura	Sullana	Bellavista	8 711	5 181	59,5	827	9,5	2 599	29,8
Piura	Sullana	Ignacio Escudero	5 457	2 025	37,1	2 604	47,7	786	14,4
Piura	Sullana	Lancones	3 567	333	9,3	385	10,8	2 480	69,5
Piura	Sullana	Marcavelica	8 110	3 147	38,8	2 141	26,4	2 742	33,8
Piura	Sullana	Miguel Checa	2 305	504	21,9	431	18,7	1 357	58,9
Piura	Sullana	Querecotillo	7 230	2 744	38,0	2 085	28,8	2 076	28,7
Piura	Sullana	Salitral	1 883	778	41,3	131	7,0	939	49,9
Piura	Talara	Pariñas	24 206	16 628	68,7	119	0,5	6 564	27,1
Piura	Talara	El Alto	2 318	1 660	71,6	6	0,3	520	22,4
Piura	Talara	La Brea	3 301	2 126	64,4	22	0,7	577	17,5
Piura	Talara	Lobitos	355	146	41,1	0	0,0	122	34,4
Piura	Talara	Los Organos	2 909	1 988	68,3	63	2,2	647	22,2
Piura	Talara	Mancora	3 498	2 204	63,0	100	2,9	1 017	29,1
Piura	Sechura	Sechura	11 264	7 846	69,7	171	1,5	3 165	28,1
Piura	Sechura	Bellavista de la Unión	1 206	753	62,4	143	11,9	308	25,5
Piura	Sechura	Bernal	1 849	947	51,2	157	8,5	742	40,1
Piura	Sechura	Cristo Nos Valga	1 036	522	50,4	50	4,8	455	43,9
Piura	Sechura	Vice	3 619	3 013	83,3	134	3,7	464	12,8
Piura	Sechura	Rinconada Llicuar	823	569	69,1	29	3,5	224	27,2
Puno	Puno	Puno	36 644	29 015	79,2	7 288	19,9	292	0,8
Puno	Puno	Acora	10 104	1 024	10,1	8 563	84,7	514	5,1
Puno	Puno	Amantani	1 158	4	0,3	1 039	89,7	115	9,9
Puno	Puno	Atuncolla	1 641	49	3,0	1 557	94,9	35	2,1
Puno	Puno	Capachica	3 072	109	3,5	2 953	96,1	10	0,3
Puno	Puno	Chucuito	2 784	310	11,1	2 219	79,7	255	9,2
Puno	Puno	Coata	2 435	137	5,6	2 293	94,2	4	0,2
Puno	Puno	Huata	1 219	125	10,3	1 085	89,0	4	0,3
Puno	Puno	Mañazo	1 866	249	13,3	1 529	81,9	87	4,7
Puno	Puno	Paucarcolla	1 565	122	7,8	1 420	90,7	23	1,5
Puno	Puno	Pichacani	2 485	285	11,5	1 891	76,1	306	12,3
Puno	Puno	Plateria	3 127	149	4,8	2 506	80,1	471	15,1
Puno	Puno	San Antonio	997	8	0,8	608	61,0	381	38,2
Puno	Puno	Tiquillaca	725	20	2,8	646	89,1	58	8,0
Puno	Puno	Vilque	1 083	36	3,3	1 038	95,8	9	0,8
Puno	Azángaro	Azángaro	8 522	2 918	34,2	5 455	64,0	145	1,7
Puno	Azángaro	Achaya	1 126	27	2,4	1 098	97,5	1	0,1
Puno	Azángaro	Arapa	2 448	148	6,0	2 287	93,4	12	0,5
Puno	Azángaro	Asillo	5 005	285	5,7	4 679	93,5	39	0,8
Puno	Azángaro	Caminaca	1 120	35	3,1	1 077	96,2	7	0,6
Puno	Azángaro	Chupa	2 603	31	1,2	2 566	98,6	5	0,2
Puno	Azángaro	José Domingo Choquehuanca	1 482	156	10,5	1 301	87,8	25	1,7

Continúa ...

ANEXO N° I.3
PERÚ: VIVIENDAS PARTICULARES CENSADAS CON OCUPANTES PRESENTES, POR TIPO DE MATERIAL PREDOMINANTE EN LAS PAREDES,
SEGÚN DISTRITO, 2017
(Cifras absolutas y porcentaje)

Departamento	Provincia	Distrito	Total de viviendas particulares	Tipo de material predominante en las paredes exteriores					
				Material noble 1/		Material de adobe o tapia		Material precario 2/	
				Cifras absolutas	%	Cifras absolutas	%	Cifras absolutas	%
Puno	Azángaro	Muñani	2 006	58	2,9	1 613	80,4	334	16,7
Puno	Azángaro	Potoni	1 607	27	1,7	1 177	73,2	402	25,0
Puno	Azángaro	Saman	3 375	136	4,0	3 231	95,7	8	0,2
Puno	Azángaro	San Anton	2 354	162	6,9	2 059	87,5	133	5,6
Puno	Azángaro	San José	1 769	14	0,8	1 536	86,8	217	12,3
Puno	Azángaro	San Juan de Salinas	1 033	14	1,4	1 016	98,4	2	0,2
Puno	Azángaro	Santiago de Pupuja	1 867	6	0,3	1 848	99,0	13	0,7
Puno	Azángaro	Tirapata	942	23	2,4	894	94,9	25	2,7
Puno	Carabaya	Macusani	3 393	353	10,4	2 807	82,7	233	6,9
Puno	Carabaya	Ajoyani	733	11	1,5	475	64,8	245	33,4
Puno	Carabaya	Ayapata	3 708	185	5,0	1 091	29,4	808	21,8
Puno	Carabaya	Coasa	2 507	343	13,7	1 798	71,7	314	12,5
Puno	Carabaya	Corani	1 305	11	0,8	1 011	77,5	283	21,7
Puno	Carabaya	Crucero	2 693	223	8,3	2 167	80,5	301	11,2
Puno	Carabaya	Ituata	3 690	244	6,6	1 348	36,5	506	13,7
Puno	Carabaya	Ollachea	1 524	189	12,4	343	22,5	965	63,3
Puno	Carabaya	San Gaban	1 817	147	8,1	173	9,5	463	25,5
Puno	Carabaya	Usicayos	2 480	4	0,2	848	34,2	1 624	65,5
Puno	Chucuito	Juli	7 975	1 436	18,0	6 134	76,9	405	5,1
Puno	Chucuito	Desaguadero	5 763	3 299	57,2	2 393	41,5	70	1,2
Puno	Chucuito	Huacullani	3 310	47	1,4	2 980	90,0	283	8,5
Puno	Chucuito	Kelluyo	3 785	190	5,0	3 541	93,6	53	1,4
Puno	Chucuito	Pisacoma	2 767	87	3,1	2 246	81,2	434	15,7
Puno	Chucuito	Pomata	5 154	435	8,4	4 687	90,9	32	0,6
Puno	Chucuito	Zepita	7 189	427	5,9	6 704	93,3	58	0,8
Puno	El Collao	Ilave	17 098	5 992	35,0	10 827	63,3	270	1,6
Puno	El Collao	Capazo	578	9	1,6	519	89,8	50	8,7
Puno	El Collao	Pilcuyo	4 939	1 343	27,2	3 580	72,5	16	0,3
Puno	El Collao	Santa Rosa	1 817	84	4,6	1 436	79,0	293	16,1
Puno	El Collao	Conduriri	1 210	22	1,8	939	77,6	249	20,6
Puno	Huancané	Huancane	7 167	733	10,2	6 266	87,4	168	2,3
Puno	Huancané	Cojata	1 397	90	6,4	1 151	82,4	153	11,0
Puno	Huancané	Huatasani	1 213	26	2,1	1 173	96,7	14	1,2
Puno	Huancané	Inchupalla	1 121	7	0,6	1 083	96,6	31	2,8
Puno	Huancané	Pusi	1 969	29	1,5	1 936	98,3	3	0,2
Puno	Huancané	Rosaspata	1 690	24	1,4	1 611	95,3	55	3,3
Puno	Huancané	Taraco	4 753	471	9,9	4 274	89,9	8	0,2
Puno	Huancané	Vilque Chico	3 720	61	1,6	3 477	93,5	182	4,9
Puno	Lampa	Lampa	4 201	563	13,4	3 404	81,0	232	5,5
Puno	Lampa	Cabanilla	2 129	113	5,3	1 963	92,2	53	2,5
Puno	Lampa	Calapuja	515	33	6,4	480	93,2	2	0,4
Puno	Lampa	Nicasio	895	7	0,8	887	99,1	1	0,1
Puno	Lampa	Ocuviri	748	47	6,3	523	69,9	170	22,7
Puno	Lampa	Palca	749	1	0,1	354	47,3	394	52,6
Puno	Lampa	Paratia	1 256	7	0,6	621	49,4	625	49,8
Puno	Lampa	Pucara	2 099	107	5,1	1 814	86,4	177	8,4
Puno	Lampa	Santa Lucia	2 179	213	9,8	1 674	76,8	291	13,4
Puno	Lampa	Vilavila	516	2	0,4	231	44,8	282	54,7
Puno	Melgar	Ayaviri	6 493	2 262	34,8	4 142	63,8	81	1,2
Puno	Melgar	Antauta	1 330	86	6,5	1 021	76,8	223	16,8
Puno	Melgar	Cupi	717	19	2,6	673	93,9	24	3,3
Puno	Melgar	Llalli	888	62	7,0	803	90,4	22	2,5
Puno	Melgar	Macari	2 329	130	5,6	2 149	92,3	49	2,1
Puno	Melgar	Nuñoa	2 694	56	2,1	2 060	76,5	576	21,4
Puno	Melgar	Orurillo	2 843	46	1,6	2 732	96,1	63	2,2
Puno	Melgar	Santa Rosa	2 339	62	2,7	2 086	89,2	184	7,9
Puno	Melgar	Umachiri	1 225	62	5,1	1 127	92,0	33	2,7

Continúa ...

ANEXO N° I.3
PERÚ: VIVIENDAS PARTICULARES CENSADAS CON OCUPANTES PRESENTES, POR TIPO DE MATERIAL PREDOMINANTE EN LAS PAREDES,
SEGÚN DISTRITO, 2017
(Cifras absolutas y porcentaje)

Departamento	Provincia	Distrito	Total de viviendas particulares	Tipo de material predominante en las paredes exteriores					
				Material noble 1/		Material de adobe o tapia		Material precario 2/	
				Cifras absolutas	%	Cifras absolutas	%	Cifras absolutas	%
Puno	Moho	Moho	5 311	108	2,0	5 087	95,8	116	2,2
Puno	Moho	Conima	1 440	23	1,6	1 343	93,3	74	5,1
Puno	Moho	Huayrapata	1 015	14	1,4	910	89,7	91	9,0
Puno	Moho	Tilali	1 152	33	2,9	1 035	89,8	84	7,3
Puno	San Antonio de Putina	Putina	3 972	687	17,3	2 952	74,3	329	8,3
Puno	San Antonio de Putina	Ananea	4 970	1 268	25,5	368	7,4	2 790	56,1
Puno	San Antonio de Putina	Pedro Vilca Apaza	839	8	1,0	748	89,2	83	9,9
Puno	San Antonio de Putina	Quilcapuncu	1 894	76	4,0	1 698	89,7	120	6,3
Puno	San Antonio de Putina	Sina	640	71	11,1	13	2,0	537	83,9
Puno	San Román	Juliaca	56 995	44 622	78,3	12 042	21,1	249	0,4
Puno	San Román	Cabana	1 910	104	5,4	1 762	92,3	44	2,3
Puno	San Román	Cabanillas	1 653	364	22,0	1 177	71,2	110	6,7
Puno	San Román	Caracoto	2 476	502	20,3	1 966	79,4	6	0,2
Puno	San Román	San Miguel	16 130	12 430	77,1	3 610	22,4	64	0,4
Puno	Sandia	Sandia	3 404	606	17,8	117	3,4	2 678	78,7
Puno	Sandia	Cuyocuyo	1 793	183	10,2	168	9,4	1 439	80,3
Puno	Sandia	Limbari	1 228	130	10,6	97	7,9	804	65,5
Puno	Sandia	Patambuco	1 452	129	8,9	158	10,9	1 148	79,1
Puno	Sandia	Phara	2 208	215	9,7	95	4,3	1 671	75,7
Puno	Sandia	Quiaca	601	13	2,2	0	0,0	587	97,7
Puno	Sandia	San Juan del Oro	1 584	131	8,3	1 281	80,9	78	4,9
Puno	Sandia	Yanahuaya	834	61	7,3	528	63,3	147	17,6
Puno	Sandia	Alto Inambari	2 752	233	8,5	752	27,3	1 097	39,9
Puno	Sandia	San Pedro de Putina Punco	3 569	136	3,8	1 891	53,0	255	7,1
Puno	Yunguyo	Yunguyo	8 643	2 667	30,9	5 955	68,9	18	0,2
Puno	Yunguyo	Anapia	532	34	6,4	495	93,0	3	0,6
Puno	Yunguyo	Copani	1 973	172	8,7	1 790	90,7	11	0,6
Puno	Yunguyo	Cuturapi	538	120	22,3	418	77,7	0	0,0
Puno	Yunguyo	Ollaraya	1 505	131	8,7	1 327	88,2	47	3,1
Puno	Yunguyo	Tinicachi	323	35	10,8	285	88,2	3	0,9
Puno	Yunguyo	Unicachi	561	82	14,6	473	84,3	6	1,1
San Martín	Moyobamba	Moyobamba	19 896	12 297	61,8	529	2,7	2 820	14,2
San Martín	Moyobamba	Calzada	1 247	827	66,3	33	2,6	264	21,2
San Martín	Moyobamba	Habana	509	345	67,8	36	7,1	73	14,3
San Martín	Moyobamba	Jepelacio	4 105	1 725	42,0	249	6,1	537	13,1
San Martín	Moyobamba	Soritor	5 739	3 239	56,4	38	0,7	271	4,7
San Martín	Moyobamba	Yantalo	781	429	54,9	17	2,2	212	27,1
San Martín	Bellavista	Bellavista	4 551	2 531	55,6	651	14,3	720	15,8
San Martín	Bellavista	Alto Biavo	1 902	375	19,7	31	1,6	593	31,2
San Martín	Bellavista	Bajo Biavo	3 425	481	14,0	87	2,5	1 073	31,3
San Martín	Bellavista	Huallaga	705	138	19,6	7	1,0	172	24,4
San Martín	Bellavista	San Pablo	2 394	746	31,2	276	11,5	1 000	41,8
San Martín	Bellavista	San Rafael	1 574	844	53,6	67	4,3	342	21,7
San Martín	El Dorado	San José de Sisa	3 564	1 291	36,2	1 580	44,3	371	10,4
San Martín	El Dorado	Agua Blanca	726	214	29,5	242	33,3	145	20,0
San Martín	El Dorado	San Martín	2 466	295	12,0	606	24,6	113	4,6
San Martín	El Dorado	Santa Rosa	1 645	431	26,2	306	18,6	306	18,6
San Martín	El Dorado	Shatoja	770	207	26,9	399	51,8	19	2,5
San Martín	Huallaga	Saposoa	3 683	1 710	46,4	297	8,1	299	8,1
San Martín	Huallaga	Alto Saposoa	1 257	185	14,7	63	5,0	411	32,7
San Martín	Huallaga	El Eslabón	657	307	46,7	29	4,4	130	19,8
San Martín	Huallaga	Piscocoyacu	1 155	305	26,4	54	4,7	273	23,6
San Martín	Huallaga	Sacanche	724	284	39,2	40	5,5	146	20,2
San Martín	Huallaga	Tingo de Saposoa	259	138	53,3	23	8,9	85	32,8
San Martín	Lamas	Lamas	3 959	1 828	46,2	1 527	38,6	389	9,8
San Martín	Lamas	Alonso de Alvarado	3 527	1 100	31,2	154	4,4	143	4,1
San Martín	Lamas	Barranquita	1 648	352	21,4	63	3,8	43	2,6

Continúa ...

ANEXO N° I.3
PERÚ: VIVIENDAS PARTICULARES CENSADAS CON OCUPANTES PRESENTES, POR TIPO DE MATERIAL PREDOMINANTE EN LAS PAREDES,
SEGÚN DISTRITO, 2017
(Cifras absolutas y porcentaje)

Departamento	Provincia	Distrito	Total de viviendas particulares	Tipo de material predominante en las paredes exteriores					
				Material noble 1/		Material de adobe o tapia		Material precario 2/	
				Cifras absolutas	%	Cifras absolutas	%	Cifras absolutas	%
San Martín	Lamas	Caynarachi	2 347	776	33,1	85	3,6	90	3,8
San Martín	Lamas	Cuñumbuqui	1 015	271	26,7	165	16,3	289	28,5
San Martín	Lamas	Pinto Recodo	2 073	489	23,6	264	12,7	286	13,8
San Martín	Lamas	Rumisapa	971	411	42,3	213	21,9	272	28,0
San Martín	Lamas	San Roque de Cumbaza	415	155	37,3	119	28,7	42	10,1
San Martín	Lamas	Shanao	518	162	31,3	161	31,1	108	20,8
San Martín	Lamas	Tabalosos	3 639	1 238	34,0	1 020	28,0	709	19,5
San Martín	Lamas	Zapatero	1 378	433	31,4	229	16,6	291	21,1
San Martín	Mariscal Cáceres	Juanjuí	8 110	5 233	64,5	259	3,2	364	4,5
San Martín	Mariscal Cáceres	Campanilla	3 155	657	20,8	62	2,0	166	5,3
San Martín	Mariscal Cáceres	Huicungo	2 093	635	30,3	286	13,7	118	5,6
San Martín	Mariscal Cáceres	Pachiza	1 550	314	20,3	101	6,5	151	9,7
San Martín	Mariscal Cáceres	Pajarillo	1 439	373	25,9	53	3,7	266	18,5
San Martín	Picota	Picota	2 446	1 464	59,9	94	3,8	700	28,6
San Martín	Picota	Buenos Aires	815	153	18,8	77	9,4	343	42,1
San Martín	Picota	Caspisapa	560	361	64,5	49	8,8	115	20,5
San Martín	Picota	Pilluana	267	48	18,0	23	8,6	192	71,9
San Martín	Picota	Pucacaca	851	270	31,7	86	10,1	457	53,7
San Martín	Picota	San Cristóbal	332	216	65,1	4	1,2	92	27,7
San Martín	Picota	San Hilarión	1 023	619	60,5	43	4,2	187	18,3
San Martín	Picota	Shamboayacu	2 092	251	12,0	55	2,6	148	7,1
San Martín	Picota	Tingo de Ponasa	1 084	314	29,0	65	6,0	453	41,8
San Martín	Picota	Tres Unidos	1 067	159	14,9	361	33,8	82	7,7
San Martín	Rioja	Rioja	6 919	4 670	67,5	211	3,0	1 379	19,9
San Martín	Rioja	Awajun	1 871	570	30,5	5	0,3	68	3,6
San Martín	Rioja	Elías Soplin Vargas	3 899	2 381	61,1	46	1,2	143	3,7
San Martín	Rioja	Nueva Cajamarca	11 512	6 617	57,5	133	1,2	213	1,9
San Martín	Rioja	Pardo Miguel	4 462	1 496	33,5	76	1,7	67	1,5
San Martín	Rioja	Posic	538	378	70,3	8	1,5	113	21,0
San Martín	Rioja	San Fernando	922	471	51,1	65	7,0	88	9,5
San Martín	Rioja	Yorongos	726	391	53,9	14	1,9	61	8,4
San Martín	Rioja	Yuracyacu	1 078	691	64,1	41	3,8	95	8,8
San Martín	San Martín	Tarapoto	18 998	13 903	73,2	4 092	21,5	702	3,7
San Martín	San Martín	Alberto Leveau	235	36	15,3	5	2,1	170	72,3
San Martín	San Martín	Cacatachi	954	645	67,6	225	23,6	69	7,2
San Martín	San Martín	Chazuta	2 121	645	30,4	274	12,9	244	11,5
San Martín	San Martín	Chipurana	509	83	16,3	14	2,8	22	4,3
San Martín	San Martín	El Porvenir	604	107	17,7	2	0,3	5	0,8
San Martín	San Martín	Huimbayoc	1 216	32	2,6	269	22,1	139	11,4
San Martín	San Martín	Juan Guerra	1 055	825	78,2	40	3,8	170	16,1
San Martín	San Martín	La Banda de Shilcayo	10 780	5 863	54,4	3 786	35,1	622	5,8
San Martín	San Martín	Morales	9 007	7 024	78,0	1 247	13,8	470	5,2
San Martín	San Martín	Papaplaya	538	67	12,5	0	0,0	13	2,4
San Martín	San Martín	San Antonio	478	282	59,0	132	27,6	43	9,0
San Martín	San Martín	Sauce	1 611	454	28,2	223	13,8	560	34,8
San Martín	San Martín	Shapaja	549	311	56,6	55	10,0	133	24,2
San Martín	Tocache	Tocache	6 794	4 058	59,7	653	9,6	233	3,4
San Martín	Tocache	Nuevo Progreso	3 146	981	31,2	63	2,0	89	2,8
San Martín	Tocache	Polvora	2 786	572	20,5	55	2,0	86	3,1
San Martín	Tocache	Shunte	335	13	3,9	99	29,6	13	3,9
San Martín	Tocache	Uchiza	5 039	2 765	54,9	150	3,0	147	2,9
Tacna	Tacna	Tacna	25 383	23 433	92,3	1 243	4,9	449	1,8
Tacna	Tacna	Alto de la Alianza	8 148	6 957	85,4	81	1,0	760	9,3
Tacna	Tacna	Calana	1 050	721	68,7	201	19,1	68	6,5
Tacna	Tacna	Ciudad Nueva	8 864	7 936	89,5	47	0,5	575	6,5
Tacna	Tacna	Inclan	1 104	394	35,7	127	11,5	489	44,3
Tacna	Tacna	Pachia	776	242	31,2	428	55,2	72	9,3

Continúa ...

ANEXO N° I.3
PERÚ: VIVIENDAS PARTICULARES CENSADAS CON OCUPANTES PRESENTES, POR TIPO DE MATERIAL PREDOMINANTE EN LAS PAREDES,
SEGÚN DISTRITO, 2017
(Cifras absolutas y porcentaje)

Departamento	Provincia	Distrito	Total de viviendas particulares	Tipo de material predominante en las paredes exteriores						Conclusión.
				Material noble 1/		Material de adobe o tapia		Material precario 2/		
				Cifras absolutas	%	Cifras absolutas	%	Cifras absolutas	%	
Tacna	Tacna	Palca	425	7	1,6	372	87,5	35	8,2	
Tacna	Tacna	Pocollay	5 046	4 259	84,4	203	4,0	482	9,6	
Tacna	Tacna	Sama	1 635	530	32,4	171	10,5	793	48,5	
Tacna	Tacna	Coronel Gregorio Albarracín Lanchipá	35 047	32 493	92,7	339	1,0	1 798	5,1	
Tacna	Tacna	La Yarada los Palos	2 303	664	28,8	39	1,7	1 213	52,7	
Tacna	Candarave	Candarave	914	96	10,5	783	85,7	34	3,7	
Tacna	Candarave	Cairani	380	18	4,7	343	90,3	17	4,5	
Tacna	Candarave	Camilaca	541	21	3,9	490	90,6	21	3,9	
Tacna	Candarave	Curibaya	100	5	5,0	84	84,0	3	3,0	
Tacna	Candarave	Huanuara	219	45	20,5	157	71,7	12	5,5	
Tacna	Candarave	Quilahuani	259	13	5,0	220	84,9	25	9,7	
Tacna	Jorge Basadre	Llocumba	858	195	22,7	57	6,6	441	51,4	
Tacna	Jorge Basadre	Ilabaya	1 475	859	58,2	277	18,8	167	11,3	
Tacna	Jorge Basadre	Ite	732	322	44,0	7	1,0	322	44,0	
Tacna	Tarata	Tarata	1 057	64	6,1	941	89,0	52	4,9	
Tacna	Tarata	Héroes Albarracín	175	9	5,1	143	81,7	20	11,4	
Tacna	Tarata	Estique	113	24	21,2	85	75,2	3	2,7	
Tacna	Tarata	Estique-Pampa	75	5	6,7	64	85,3	4	5,3	
Tacna	Tarata	Sitajara	175	28	16,0	144	82,3	3	1,7	
Tacna	Tarata	Susapaya	256	15	5,9	227	88,7	13	5,1	
Tacna	Tarata	Tarucachi	152	8	5,3	135	88,8	7	4,6	
Tacna	Tarata	Ticaco	283	25	8,8	242	85,5	16	5,7	
Tumbes	Tumbes	Tumbes	26 748	16 102	60,2	1 769	6,6	8 204	30,7	
Tumbes	Tumbes	Corrales	6 409	2 474	38,6	472	7,4	3 251	50,7	
Tumbes	Tumbes	La Cruz	2 628	1 248	47,5	69	2,6	1 189	45,2	
Tumbes	Tumbes	Pampas de Hospital	1 942	553	28,5	133	6,8	1 204	62,0	
Tumbes	Tumbes	San Jacinto	2 503	480	19,2	29	1,2	1 907	76,2	
Tumbes	Tumbes	San Juan de la Virgen	1 361	370	27,2	14	1,0	953	70,0	
Tumbes	Contralmirante Villar	Zorritos	3 300	1 511	45,8	65	2,0	1 474	44,7	
Tumbes	Contralmirante Villar	Casitas	739	26	3,5	22	3,0	682	92,3	
Tumbes	Contralmirante Villar	Canoas de Punta Sal	1 584	944	59,6	71	4,5	462	29,2	
Tumbes	Zarumilla	Zarumilla	6 065	3 952	65,2	306	5,0	1 446	23,8	
Tumbes	Zarumilla	Aguas Verdes	4 947	2 476	50,1	1 135	22,9	1 133	22,9	
Tumbes	Zarumilla	Matapalo	905	154	17,0	479	52,9	259	28,6	
Tumbes	Zarumilla	Papayal	1 771	1 057	59,7	202	11,4	488	27,6	
Ucayali	Coronel Portillo	Calleria	35 704	12 243	34,3	230	0,6	1 113	3,1	
Ucayali	Coronel Portillo	Campoverde	4 358	690	15,8	54	1,2	152	3,5	
Ucayali	Coronel Portillo	Iparia	2 324	38	1,6	111	4,8	100	4,3	
Ucayali	Coronel Portillo	Masisea	2 612	30	1,1	11	0,4	56	2,1	
Ucayali	Coronel Portillo	Yarinacocha	24 535	6 252	25,5	179	0,7	673	2,7	
Ucayali	Coronel Portillo	Nueva Requena	1 285	88	6,8	11	0,9	25	1,9	
Ucayali	Coronel Portillo	Manantay	19 140	4 063	21,2	70	0,4	455	2,4	
Ucayali	Atalaya	Raymondi	7 904	1 219	15,4	165	2,1	195	2,5	
Ucayali	Atalaya	Sepahua	1 710	116	6,8	16	0,9	42	2,5	
Ucayali	Atalaya	Tahuania	2 028	42	2,1	60	3,0	83	4,1	
Ucayali	Atalaya	Yurua	487	1	0,2	49	10,1	26	5,3	
Ucayali	Padre Abad	Padre Abad	7 542	2 914	38,6	67	0,9	151	2,0	
Ucayali	Padre Abad	Irazola	2 491	394	15,8	29	1,2	19	0,8	
Ucayali	Padre Abad	Curimana	1 840	150	8,2	6	0,3	22	1,2	
Ucayali	Padre Abad	Neshuya	1 882	341	18,1	14	0,7	24	1,3	
Ucayali	Padre Abad	Alexander Von Humboldt	1 251	164	13,1	10	0,8	31	2,5	
Ucayali	Purus	Purus	683	12	1,8	2	0,3	6	0,9	

1/ Comprende las viviendas con pared de ladrillo o bloque de cemento, piedra o sillar con cal o cemento.
2/ Comprende las viviendas con pared de quincha, piedra con barro, triplay, calamina, estera u otro material.
Fuente: INEI - Censos Nacionales 2017: XII de Población y VII de Vivienda.

ANEXO Nº 1.4
PERÚ: VIVIENDAS PARTICULARES CENSADAS CON OCUPANTES PRESENTES, POR TIPO DE MATERIAL PREDOMINANTE EN LOS PISOS, SEGÚN DISTRITO, 2017
(Cifras absolutas y porcentaje)

Departamento	Provincia	Distrito	Total de viviendas particulares	Tipo de material predominante en los pisos					
				Cemento		Tierra		Parquet, losetas o similares 1/	
				Cifras absolutas	%	Cifras absolutas	%	Cifras absolutas	%
Total			7 698 900	3 246 505	42,2	2 448 766	31,8	1 772 560	23,0
Amazonas	Chachapoyas	Chachapoyas	7 355	4 543	61,8	1 579	21,5	1 082	14,7
Amazonas	Chachapoyas	Asunción	100	6	6,0	94	94,0	0	0,0
Amazonas	Chachapoyas	Balsas	333	98	29,4	235	70,6	0	0,0
Amazonas	Chachapoyas	Cheto	212	91	42,9	118	55,7	2	0,9
Amazonas	Chachapoyas	Chiliquin	204	16	7,8	187	91,7	0	0,0
Amazonas	Chachapoyas	Chuquibamba	529	37	7,0	491	92,8	0	0,0
Amazonas	Chachapoyas	Granada	153	14	9,2	139	90,8	0	0,0
Amazonas	Chachapoyas	Huancas	110	9	8,2	100	90,9	1	0,9
Amazonas	Chachapoyas	La Jalca	1 063	141	13,3	900	84,7	3	0,3
Amazonas	Chachapoyas	Leimebamba	991	428	43,2	510	51,5	29	2,9
Amazonas	Chachapoyas	Levanto	240	75	31,3	164	68,3	1	0,4
Amazonas	Chachapoyas	Magdalena	298	96	32,2	201	67,4	1	0,3
Amazonas	Chachapoyas	Mariscal Castilla	392	110	28,1	266	67,9	4	1,0
Amazonas	Chachapoyas	Molinopampa	677	293	43,3	356	52,6	10	1,5
Amazonas	Chachapoyas	Montevideo	157	31	19,7	124	79,0	0	0,0
Amazonas	Chachapoyas	Olleros	131	6	4,6	123	93,9	0	0,0
Amazonas	Chachapoyas	Quinjalca	294	10	3,4	282	95,9	0	0,0
Amazonas	Chachapoyas	S. Francisco de Daguas	102	51	50,0	49	48,0	2	2,0
Amazonas	Chachapoyas	San Isidro de Maino	173	31	17,9	139	80,3	0	0,0
Amazonas	Chachapoyas	Soloco	402	90	22,4	307	76,4	1	0,2
Amazonas	Chachapoyas	Sonche	83	13	15,7	70	84,3	0	0,0
Amazonas	Bagua	Bagua	6 906	4 001	57,9	2 279	33,0	607	8,8
Amazonas	Bagua	Aramango	2 844	872	30,7	1 915	67,3	13	0,5
Amazonas	Bagua	Copallin	1 425	390	27,4	1 025	71,9	7	0,5
Amazonas	Bagua	El Parco	376	73	19,4	303	80,6	0	0,0
Amazonas	Bagua	Imaza	6 138	890	14,5	5 122	83,4	36	0,6
Amazonas	Bagua	La Peca	1 831	895	48,9	925	50,5	9	0,5
Amazonas	Bongará	Jumbilla	420	149	35,5	259	61,7	6	1,4
Amazonas	Bongará	Chisquilla	105	15	14,3	89	84,8	0	0,0
Amazonas	Bongará	Churuja	86	51	59,3	34	39,5	1	1,2
Amazonas	Bongará	Corosha	233	26	11,2	203	87,1	0	0,0
Amazonas	Bongará	Cuispes	225	48	21,3	177	78,7	0	0,0
Amazonas	Bongará	Florida	1 586	621	39,2	894	56,4	43	2,7
Amazonas	Bongará	Jazan	2 054	1 170	57,0	762	37,1	103	5,0
Amazonas	Bongará	Recta	77	4	5,2	73	94,8	0	0,0
Amazonas	Bongará	San Carlos	179	13	7,3	165	92,2	1	0,6
Amazonas	Bongará	Shipasbamba	436	189	43,3	241	55,3	0	0,0
Amazonas	Bongará	Valera	289	128	44,3	146	50,5	12	4,2
Amazonas	Bongará	Yambrasbamba	1 618	503	31,1	1 044	64,5	6	0,4
Amazonas	Condorcanqui	Nieva	4 581	658	14,4	3 673	80,2	21	0,5
Amazonas	Condorcanqui	El Cenepa	2 070	76	3,7	1 962	94,8	1	0,0
Amazonas	Condorcanqui	Río Santiago	3 065	209	6,8	1 593	52,0	0	0,0
Amazonas	Luya	Lamud	701	245	35,0	424	60,5	13	1,9
Amazonas	Luya	Camporedondo	1 822	336	18,4	1 330	73,0	11	0,6
Amazonas	Luya	Cocabamba	559	30	5,4	524	93,7	0	0,0
Amazonas	Luya	Colcamar	637	83	13,0	554	87,0	0	0,0
Amazonas	Luya	Conila	509	85	16,7	419	82,3	1	0,2
Amazonas	Luya	Inguilpata	160	17	10,6	143	89,4	0	0,0
Amazonas	Luya	Longuita	245	11	4,5	234	95,5	0	0,0
Amazonas	Luya	Lonya Chico	262	21	8,0	241	92,0	0	0,0
Amazonas	Luya	Luya	1 101	330	30,0	748	67,9	13	1,2
Amazonas	Luya	Luya Viejo	100	4	4,0	96	96,0	0	0,0
Amazonas	Luya	María	240	35	14,6	182	75,8	0	0,0
Amazonas	Luya	Ocalli	1 041	134	12,9	854	82,0	7	0,7
Amazonas	Luya	Ocumal	866	98	11,3	753	87,0	0	0,0

Continúa ...

ANEXO N° I.4
PERÚ: VIVIENDAS PARTICULARES CENSADAS CON OCUPANTES PRESENTES, POR TIPO DE MATERIAL PREDOMINANTE EN LOS PISOS, SEGÚN
DISTRITO, 2017
(Cifras absolutas y porcentaje)

Departamento	Provincia	Distrito	Total de viviendas particulares	Tipo de material predominante en los pisos					
				Cemento		Tierra		Parquet, losetas o similares 1/	
				Cifras absolutas	%	Cifras absolutas	%	Cifras absolutas	%
Amazonas	Luya	Pisquiza	1 277	97	7,6	1 168	91,5	0	0,0
Amazonas	Luya	Providencia	310	35	11,3	269	86,8	0	0,0
Amazonas	Luya	San Cristóbal	189	10	5,3	179	94,7	0	0,0
Amazonas	Luya	San Francisco de Yeso	234	36	15,4	197	84,2	0	0,0
Amazonas	Luya	San Jerónimo	240	26	10,8	213	88,8	0	0,0
Amazonas	Luya	San Juan de Lopecancha	123	8	6,5	113	91,9	0	0,0
Amazonas	Luya	Santa Catalina	487	42	8,6	445	91,4	0	0,0
Amazonas	Luya	Santo Tomas	919	90	9,8	823	89,6	3	0,3
Amazonas	Luya	Tingo	368	99	26,9	264	71,7	2	0,5
Amazonas	Luya	Trita	367	39	10,6	328	89,4	0	0,0
Amazonas	Rodríguez de Mendoza	San Nicolás	1 638	1 003	61,2	413	25,2	206	12,6
Amazonas	Rodríguez de Mendoza	Chirimoto	744	164	22,0	559	75,1	6	0,8
Amazonas	Rodríguez de Mendoza	Cochamal	183	72	39,3	110	60,1	1	0,5
Amazonas	Rodríguez de Mendoza	Huambo	968	203	21,0	758	78,3	7	0,7
Amazonas	Rodríguez de Mendoza	Limabamba	731	174	23,8	549	75,1	3	0,4
Amazonas	Rodríguez de Mendoza	Longar	483	258	53,4	216	44,7	8	1,7
Amazonas	Rodríguez de Mendoza	Mariscal Benavides	489	301	61,6	158	32,3	28	5,7
Amazonas	Rodríguez de Mendoza	Milpuc	163	64	39,3	97	59,5	2	1,2
Amazonas	Rodríguez de Mendoza	Omia	2 465	636	25,8	1 774	72,0	9	0,4
Amazonas	Rodríguez de Mendoza	Santa Rosa	191	56	29,3	134	70,2	1	0,5
Amazonas	Rodríguez de Mendoza	Tотора	104	9	8,7	95	91,3	0	0,0
Amazonas	Rodríguez de Mendoza	Vista Alegre	745	34	4,6	620	83,2	0	0,0
Amazonas	Utcubamba	Bagua Grande	14 083	6 748	47,9	6 264	44,5	932	6,6
Amazonas	Utcubamba	Cajaruro	6 796	1 617	23,8	5 140	75,6	18	0,3
Amazonas	Utcubamba	Cumba	2 266	658	29,0	1 575	69,5	7	0,3
Amazonas	Utcubamba	El Milagro	1 659	299	18,0	1 340	80,8	20	1,2
Amazonas	Utcubamba	Jamalca	1 830	382	20,9	1 439	78,6	1	0,1
Amazonas	Utcubamba	Lonya Grande	2 703	753	27,9	1 824	67,5	13	0,5
Amazonas	Utcubamba	Yamon	866	174	20,1	670	77,4	1	0,1
Áncash	Huaraz	Huaraz	14 093	6 951	49,3	3 312	23,5	3 739	26,5
Áncash	Huaraz	Cochabamba	534	29	5,4	505	94,6	0	0,0
Áncash	Huaraz	Colcabamba	101	12	11,9	89	88,1	0	0,0
Áncash	Huaraz	Huanchay	553	36	6,5	514	92,9	0	0,0
Áncash	Huaraz	Independencia	19 637	9 784	49,8	5 765	29,4	3 935	20,0
Áncash	Huaraz	Jangas	1 340	517	38,6	777	58,0	43	3,2
Áncash	Huaraz	La Libertad	325	34	10,5	291	89,5	0	0,0
Áncash	Huaraz	Ollerots	704	106	15,1	596	84,7	0	0,0
Áncash	Huaraz	Pampas Grande	377	30	8,0	347	92,0	0	0,0
Áncash	Huaraz	Pariacoto	1 370	306	22,3	1 049	76,6	14	1,0
Áncash	Huaraz	Pira	1 000	76	7,6	924	92,4	0	0,0
Áncash	Huaraz	Tarica	1 775	534	30,1	1 147	64,6	94	5,3
Áncash	Aija	Aija	529	64	12,1	441	83,4	4	0,8
Áncash	Aija	Coris	530	57	10,8	472	89,1	0	0,0
Áncash	Aija	Huaclan	121	11	9,1	110	90,9	0	0,0
Áncash	Aija	La Merced	511	49	9,6	461	90,2	0	0,0
Áncash	Aija	Succha	250	14	5,6	234	93,6	0	0,0
Áncash	Antonio Raymondi	Llamellin	856	115	13,4	715	83,5	13	1,5
Áncash	Antonio Raymondi	Aczo	545	30	5,5	515	94,5	0	0,0
Áncash	Antonio Raymondi	Chaccho	409	23	5,6	386	94,4	0	0,0
Áncash	Antonio Raymondi	Chingas	540	80	14,8	455	84,3	2	0,4
Áncash	Antonio Raymondi	Mirgas	1 118	58	5,2	1 058	94,6	1	0,1
Áncash	Antonio Raymondi	San Juan de Rontoy	318	8	2,5	310	97,5	0	0,0
Áncash	Asunción	Chacas	1 303	318	24,4	927	71,1	47	3,6
Áncash	Asunción	Acochaca	999	91	9,1	907	90,8	0	0,0
Áncash	Bolognesi	Chiquian	1 067	462	43,3	565	53,0	24	2,2
Áncash	Bolognesi	Abelardo Pardo Lezameta	122	3	2,5	119	97,5	0	0,0
Áncash	Bolognesi	Antonio Raymondi	351	88	25,1	258	73,5	5	1,4

Continúa ...

ANEXO Nº 1.4
PERÚ: VIVIENDAS PARTICULARES CENSADAS CON OCUPANTES PRESENTES, POR TIPO DE MATERIAL PREDOMINANTE EN LOS PISOS, SEGÚN DISTRITO, 2017
(Cifras absolutas y porcentaje)

Departamento	Provincia	Distrito	Total de viviendas particulares	Tipo de material predominante en los pisos					
				Cemento		Tierra		Parquet, losetas o similares 1/	
				Cifras absolutas	%	Cifras absolutas	%	Cifras absolutas	%
Áncash	Bolognesi	Aquia	617	211	34,2	400	64,8	3	0,5
Áncash	Bolognesi	Cajacay	542	44	8,1	494	91,1	4	0,7
Áncash	Bolognesi	Caris	109	11	10,1	98	89,9	0	0,0
Áncash	Bolognesi	Colquioc	536	241	45,0	259	48,3	36	6,7
Áncash	Bolognesi	Huallanca	1 496	498	33,3	923	61,7	29	1,9
Áncash	Bolognesi	Huasta	511	83	16,2	426	83,4	0	0,0
Áncash	Bolognesi	Huayllacayan	421	86	20,4	318	75,5	1	0,2
Áncash	Bolognesi	La Primavera	165	7	4,2	158	95,8	0	0,0
Áncash	Bolognesi	Mangas	172	10	5,8	161	93,6	0	0,0
Áncash	Bolognesi	Pacllon	314	75	23,9	238	75,8	1	0,3
Áncash	Bolognesi	San Miguel de Corpanqui	146	13	8,9	133	91,1	0	0,0
Áncash	Bolognesi	Ticllos	249	22	8,8	223	89,6	2	0,8
Áncash	Carhuaz	Carhuaz	4 183	1 322	31,6	2 569	61,4	286	6,8
Áncash	Carhuaz	Acopampa	723	213	29,5	491	67,9	19	2,6
Áncash	Carhuaz	Amashca	479	70	14,6	408	85,2	1	0,2
Áncash	Carhuaz	Anta	728	176	24,2	539	74,0	12	1,6
Áncash	Carhuaz	Ataquero	465	63	13,5	402	86,5	0	0,0
Áncash	Carhuaz	Marcara	2 651	583	22,0	2 006	75,7	51	1,9
Áncash	Carhuaz	Pariahuanca	423	100	23,6	319	75,4	4	0,9
Áncash	Carhuaz	San Miguel de Aco	695	41	5,9	654	94,1	0	0,0
Áncash	Carhuaz	Shilla	904	137	15,2	763	84,4	3	0,3
Áncash	Carhuaz	Tinco	925	290	31,4	611	66,1	24	2,6
Áncash	Carhuaz	Yungar	827	217	26,2	593	71,7	16	1,9
Áncash	Carlos Fermín Fitzcarrald	San Luis	3 066	477	15,6	2 567	83,7	15	0,5
Áncash	Carlos Fermín Fitzcarrald	San Nicolás	872	33	3,8	839	96,2	0	0,0
Áncash	Carlos Fermín Fitzcarrald	Yauya	1 250	99	7,9	1 145	91,6	2	0,2
Áncash	Casma	Casma	10 123	4 871	48,1	4 245	41,9	992	9,8
Áncash	Casma	Buena Vista Alta	1 472	314	21,3	1 144	77,7	12	0,8
Áncash	Casma	Comandante Noel	628	322	51,3	285	45,4	21	3,3
Áncash	Casma	Yautan	2 338	666	28,5	1 629	69,7	41	1,8
Áncash	Corongo	Corongo	471	119	25,3	346	73,5	3	0,6
Áncash	Corongo	Aco	123	12	9,8	110	89,4	1	0,8
Áncash	Corongo	Bambas	122	10	8,2	111	91,0	0	0,0
Áncash	Corongo	Cusca	652	104	16,0	548	84,0	0	0,0
Áncash	Corongo	La Pampa	306	107	35,0	199	65,0	0	0,0
Áncash	Corongo	Yanac	216	28	13,0	188	87,0	0	0,0
Áncash	Corongo	Yupan	135	37	27,4	98	72,6	0	0,0
Áncash	Huari	Huari	2 430	796	32,8	1 526	62,8	57	2,3
Áncash	Huari	Anra	420	34	8,1	385	91,7	0	0,0
Áncash	Huari	Cajay	723	61	8,4	657	90,9	1	0,1
Áncash	Huari	Chavin de Huantar	2 344	449	19,2	1 859	79,3	30	1,3
Áncash	Huari	Huacachi	492	31	6,3	461	93,7	0	0,0
Áncash	Huari	Huacchis	450	21	4,7	422	93,8	0	0,0
Áncash	Huari	Huachis	974	135	13,9	830	85,2	1	0,1
Áncash	Huari	Huantar	843	85	10,1	755	89,6	1	0,1
Áncash	Huari	Masin	467	129	27,6	337	72,2	1	0,2
Áncash	Huari	Paucas	467	25	5,4	438	93,8	1	0,2
Áncash	Huari	Ponto	753	102	13,5	650	86,3	0	0,0
Áncash	Huari	Rahuapampa	177	45	25,4	132	74,6	0	0,0
Áncash	Huari	Rapayan	401	17	4,2	383	95,5	0	0,0
Áncash	Huari	San Marcos	3 386	809	23,9	2 489	73,5	51	1,5
Áncash	Huari	San Pedro de Chana	662	82	12,4	575	86,9	1	0,2
Áncash	Huari	Uco	385	36	9,4	348	90,4	0	0,0
Áncash	Huarmey	Huarmey	7 412	3 676	49,6	2 708	36,5	968	13,1
Áncash	Huarmey	Cochapeti	296	4	1,4	292	98,6	0	0,0
Áncash	Huarmey	Culebras	954	524	54,9	360	37,7	69	7,2
Áncash	Huarmey	Huayan	295	39	13,2	254	86,1	0	0,0

Continúa ...

ANEXO N° I.4
PERÚ: VIVIENDAS PARTICULARES CENSADAS CON OCUPANTES PRESENTES, POR TIPO DE MATERIAL PREDOMINANTE EN LOS PISOS, SEGÚN
DISTRITO, 2017
(Cifras absolutas y porcentaje)

Departamento	Provincia	Distrito	Total de viviendas particulares	Tipo de material predominante en los pisos					
				Cemento		Tierra		Parquet, losetas o similares 1/	
				Cifras absolutas	%	Cifras absolutas	%	Cifras absolutas	%
Áncash	Huarmey	Malvas	273	33	12,1	240	87,9	0	0,0
Áncash	Huaylas	Caraz	6 449	2 911	45,1	2 911	45,1	601	9,3
Áncash	Huaylas	Huallanca	328	109	33,2	178	54,3	40	12,2
Áncash	Huaylas	Huata	364	29	8,0	333	91,5	2	0,5
Áncash	Huaylas	Huaylas	635	90	14,2	545	85,8	0	0,0
Áncash	Huaylas	Mato	553	68	12,3	481	87,0	4	0,7
Áncash	Huaylas	Pamparomas	2 047	138	6,7	1 900	92,8	9	0,4
Áncash	Huaylas	Pueblo Libre	1 808	203	11,2	1 600	88,5	4	0,2
Áncash	Huaylas	Santa Cruz	1 222	123	10,1	1 097	89,8	2	0,2
Áncash	Huaylas	Santo Toribio	359	36	10,0	321	89,4	2	0,6
Áncash	Huaylas	Yuracmarca	564	131	23,2	431	76,4	2	0,4
Áncash	Mariscal Luzuriaga	Piscobamba	843	132	15,7	697	82,7	2	0,2
Áncash	Mariscal Luzuriaga	Casca	1 153	35	3,0	1 118	97,0	0	0,0
Áncash	Mariscal Luzuriaga	Eleazar Guzmán Barron	335	21	6,3	313	93,4	0	0,0
Áncash	Mariscal Luzuriaga	Fidel Olivas Escudero	547	26	4,8	520	95,1	0	0,0
Áncash	Mariscal Luzuriaga	Llama	327	30	9,2	296	90,5	0	0,0
Áncash	Mariscal Luzuriaga	Llumpa	1 581	95	6,0	1 485	93,9	1	0,1
Áncash	Mariscal Luzuriaga	Lucma	820	46	5,6	773	94,3	0	0,0
Áncash	Mariscal Luzuriaga	Musga	279	10	3,6	269	96,4	0	0,0
Áncash	Ocos	Ocos	415	78	18,8	326	78,6	8	1,9
Áncash	Ocos	Acas	221	12	5,4	209	94,6	0	0,0
Áncash	Ocos	Cajamarquilla	113	3	2,7	109	96,5	0	0,0
Áncash	Ocos	Carhuapampa	202	35	17,3	162	80,2	2	1,0
Áncash	Ocos	Cochas	466	84	18,0	382	82,0	0	0,0
Áncash	Ocos	Congas	431	34	7,9	391	90,7	1	0,2
Áncash	Ocos	Llipa	113	30	26,5	82	72,6	1	0,9
Áncash	Ocos	San Cristóbal de Rajan	187	8	4,3	179	95,7	0	0,0
Áncash	Ocos	San Pedro	259	54	20,8	193	74,5	4	1,5
Áncash	Ocos	Santiago de Chilcas	142	16	11,3	123	86,6	0	0,0
Áncash	Pallasca	Cabana	658	119	18,1	474	72,0	9	1,4
Áncash	Pallasca	Bolognesi	272	39	14,3	233	85,7	0	0,0
Áncash	Pallasca	Conchucos	1 782	162	9,1	1 614	90,6	4	0,2
Áncash	Pallasca	Huacachuque	147	18	12,2	125	85,0	0	0,0
Áncash	Pallasca	Huandoval	285	39	13,7	238	83,5	1	0,4
Áncash	Pallasca	Lacabamba	155	21	13,5	134	86,5	0	0,0
Áncash	Pallasca	Llapo	155	8	5,2	140	90,3	1	0,6
Áncash	Pallasca	Pallasca	676	78	11,5	595	88,0	0	0,0
Áncash	Pallasca	Pampas	1 196	199	16,6	979	81,9	4	0,3
Áncash	Pallasca	Santa Rosa	305	38	12,5	267	87,5	0	0,0
Áncash	Pallasca	Tauca	774	116	15,0	650	84,0	0	0,0
Áncash	Pomabamba	Pomabamba	3 771	900	23,9	2 794	74,1	22	0,6
Áncash	Pomabamba	Huayllan	895	92	10,3	800	89,4	0	0,0
Áncash	Pomabamba	Parobamba	1 641	104	6,3	1 534	93,5	1	0,1
Áncash	Pomabamba	Quinabamba	637	56	8,8	581	91,2	0	0,0
Áncash	Recuay	Recuay	1 299	457	35,2	778	59,9	29	2,2
Áncash	Recuay	Catac	950	380	40,0	547	57,6	22	2,3
Áncash	Recuay	Cotaparaco	118	28	23,7	89	75,4	1	0,8
Áncash	Recuay	Huayllapampa	260	13	5,0	243	93,5	0	0,0
Áncash	Recuay	Llacllin	304	51	16,8	253	83,2	0	0,0
Áncash	Recuay	Marca	427	34	8,0	390	91,3	0	0,0
Áncash	Recuay	Pampas Chico	349	54	15,5	290	83,1	5	1,4
Áncash	Recuay	Pararin	508	53	10,4	454	89,4	1	0,2
Áncash	Recuay	Tapacocha	141	21	14,9	120	85,1	0	0,0
Áncash	Recuay	Ticapampa	728	298	40,9	414	56,9	9	1,2
Áncash	Santa	Chimbote	49 733	28 005	56,3	9 897	19,9	11 690	23,5
Áncash	Santa	Cáceres del Perú	1 401	287	20,5	1 085	77,4	27	1,9
Áncash	Santa	Coishco	4 089	2 399	58,7	1 012	24,7	667	16,3

Continúa ...

ANEXO Nº 1.4
PERÚ: VIVIENDAS PARTICULARES CENSADAS CON OCUPANTES PRESENTES, POR TIPO DE MATERIAL PREDOMINANTE EN LOS PISOS, SEGÚN DISTRITO, 2017
(Cifras absolutas y porcentaje)

Departamento	Provincia	Distrito	Total de viviendas particulares	Tipo de material predominante en los pisos					
				Cemento		Tierra		Parquet, losetas o similares 1/	
				Cifras absolutas	%	Cifras absolutas	%	Cifras absolutas	%
Áncash	Santa	Macate	975	111	11,4	861	88,3	0	0,0
Áncash	Santa	Moro	2 456	664	27,0	1 687	68,7	104	4,2
Áncash	Santa	Nepeña	4 024	2 207	54,8	1 295	32,2	518	12,9
Áncash	Santa	Samanco	1 443	791	54,8	529	36,7	120	8,3
Áncash	Santa	Santa	4 752	2 628	55,3	1 517	31,9	600	12,6
Áncash	Santa	Nuevo Chimbote	47 884	24 133	50,4	13 193	27,6	10 446	21,8
Áncash	Sihuas	Sihuas	1 456	706	48,5	700	48,1	48	3,3
Áncash	Sihuas	Acobamba	387	9	2,3	378	97,7	0	0,0
Áncash	Sihuas	Alfonso Ugarte	163	2	1,2	161	98,8	0	0,0
Áncash	Sihuas	Cashapampa	812	67	8,3	745	91,7	0	0,0
Áncash	Sihuas	Chingalpo	260	15	5,8	245	94,2	0	0,0
Áncash	Sihuas	Huayllabamba	999	51	5,1	948	94,9	0	0,0
Áncash	Sihuas	Quiches	676	49	7,2	624	92,3	2	0,3
Áncash	Sihuas	Ragash	663	44	6,6	618	93,2	1	0,2
Áncash	Sihuas	San Juan	1 733	61	3,5	1 672	96,5	0	0,0
Áncash	Sihuas	Sicsibamba	482	34	7,1	448	92,9	0	0,0
Áncash	Yungay	Yungay	5 495	1 917	34,9	3 387	61,6	176	3,2
Áncash	Yungay	Cascapara	470	27	5,7	441	93,8	1	0,2
Áncash	Yungay	Mancos	1 976	474	24,0	1 461	73,9	39	2,0
Áncash	Yungay	Matacoto	372	83	22,3	282	75,8	7	1,9
Áncash	Yungay	Quillo	3 167	244	7,7	2 921	92,2	1	0,0
Áncash	Yungay	Ranrahirca	761	188	24,7	570	74,9	3	0,4
Áncash	Yungay	Shupluy	493	42	8,5	449	91,1	0	0,0
Áncash	Yungay	Yanama	1 544	120	7,8	1 419	91,9	3	0,2
Apurímac	Abancay	Abancay	19 446	10 843	55,8	4 628	23,8	3 237	16,6
Apurímac	Abancay	Chacoche	463	71	15,3	387	83,6	3	0,6
Apurímac	Abancay	Circa	804	68	8,5	725	90,2	2	0,2
Apurímac	Abancay	Curahuasi	4 681	960	20,5	3 570	76,3	107	2,3
Apurímac	Abancay	Huanipaca	1 079	43	4,0	1 032	95,6	1	0,1
Apurímac	Abancay	Lambrama	1 224	80	6,5	1 136	92,8	2	0,2
Apurímac	Abancay	Pichirhua	1 023	83	8,1	934	91,3	3	0,3
Apurímac	Abancay	San Pedro de Cachora	838	79	9,4	751	89,6	1	0,1
Apurímac	Abancay	Tamburco	3 080	1 659	53,9	993	32,2	338	11,0
Apurímac	Andahuaylas	Andahuaylas	11 068	4 425	40,0	5 311	48,0	1 109	10,0
Apurímac	Andahuaylas	Andarapa	1 762	89	5,1	1 671	94,8	0	0,0
Apurímac	Andahuaylas	Chiara	429	14	3,3	411	95,8	0	0,0
Apurímac	Andahuaylas	Huancarama	1 583	192	12,1	1 355	85,6	14	0,9
Apurímac	Andahuaylas	Huancaray	1 266	65	5,1	1 169	92,3	2	0,2
Apurímac	Andahuaylas	Huayana	256	9	3,5	246	96,1	1	0,4
Apurímac	Andahuaylas	Kishuara	1 777	75	4,2	1 696	95,4	1	0,1
Apurímac	Andahuaylas	Pacobamba	1 147	64	5,6	1 082	94,3	0	0,0
Apurímac	Andahuaylas	Pacucha	2 304	120	5,2	2 178	94,5	3	0,1
Apurímac	Andahuaylas	Pampachiri	714	40	5,6	664	93,0	2	0,3
Apurímac	Andahuaylas	Pomacocha	301	9	3,0	292	97,0	0	0,0
Apurímac	Andahuaylas	San Antonio de Cachi	1 019	30	2,9	988	97,0	0	0,0
Apurímac	Andahuaylas	San Jerónimo	5 216	1 346	25,8	3 557	68,2	245	4,7
Apurímac	Andahuaylas	San Miguel de Chaccrapa	502	16	3,2	484	96,4	0	0,0
Apurímac	Andahuaylas	Santa María de Chicmo	2 425	150	6,2	2 262	93,3	2	0,1
Apurímac	Andahuaylas	Talavera	5 055	1 437	28,4	3 241	64,1	302	6,0
Apurímac	Andahuaylas	Tumay Huaraca	651	26	4,0	624	95,9	1	0,2
Apurímac	Andahuaylas	Turpo	1 191	44	3,7	1 144	96,1	0	0,0
Apurímac	Andahuaylas	Kaquiabamba	586	15	2,6	571	97,4	0	0,0
Apurímac	Andahuaylas	José María Arguedas	1 102	61	5,5	1 037	94,1	0	0,0
Apurímac	Antabamba	Antabamba	994	105	10,6	866	87,1	1	0,1
Apurímac	Antabamba	El Oro	275	18	6,5	255	92,7	0	0,0
Apurímac	Antabamba	Huaquirca	492	47	9,6	434	88,2	1	0,2
Apurímac	Antabamba	Juan Espinoza Medrano	662	91	13,7	566	85,5	2	0,3

Continúa ...

ANEXO N° I.4
PERÚ: VIVIENDAS PARTICULARES CENSADAS CON OCUPANTES PRESENTES, POR TIPO DE MATERIAL PREDOMINANTE EN LOS PISOS, SEGÚN
DISTRITO, 2017
(Cifras absolutas y porcentaje)

Departamento	Provincia	Distrito	Total de viviendas particulares	Tipo de material predominante en los pisos					
				Cemento		Tierra		Parquet, losetas o similares 1/	
				Cifras absolutas	%	Cifras absolutas	%	Cifras absolutas	%
Apurímac	Antabamba	Oropesa	740	77	10,4	655	88,5	0	0,0
Apurímac	Antabamba	Pachaconas	385	24	6,2	352	91,4	1	0,3
Apurímac	Antabamba	Sabaino	423	9	2,1	413	97,6	0	0,0
Apurímac	Aymaraes	Chalhuanca	1 399	632	45,2	623	44,5	94	6,7
Apurímac	Aymaraes	Capaya	236	34	14,4	197	83,5	5	2,1
Apurímac	Aymaraes	Caraybamba	357	26	7,3	328	91,9	1	0,3
Apurímac	Aymaraes	Chapimarca	721	93	12,9	618	85,7	3	0,4
Apurímac	Aymaraes	Colcabamba	260	25	9,6	230	88,5	0	0,0
Apurímac	Aymaraes	Cotaruse	818	71	8,7	733	89,6	5	0,6
Apurímac	Aymaraes	Ihuayllo	195	27	13,8	168	86,2	0	0,0
Apurímac	Aymaraes	Justo Apu Sahuaraura	300	22	7,3	274	91,3	1	0,3
Apurímac	Aymaraes	Lucre	519	29	5,6	488	94,0	0	0,0
Apurímac	Aymaraes	Pocohuanca	416	40	9,6	374	89,9	1	0,2
Apurímac	Aymaraes	San Juan de Chacña	261	24	9,2	233	89,3	1	0,4
Apurímac	Aymaraes	Sañayca	409	33	8,1	368	90,0	2	0,5
Apurímac	Aymaraes	Soraya	272	25	9,2	247	90,8	0	0,0
Apurímac	Aymaraes	Tapairihua	727	37	5,1	688	94,6	0	0,0
Apurímac	Aymaraes	Tintay	832	112	13,5	715	85,9	2	0,2
Apurímac	Aymaraes	Toraya	514	43	8,4	469	91,2	1	0,2
Apurímac	Aymaraes	Yanaca	357	26	7,3	323	90,5	0	0,0
Apurímac	Cotabambas	Tambobamba	2 953	308	10,4	2 542	86,1	14	0,5
Apurímac	Cotabambas	Cotabambas	1 223	82	6,7	1 117	91,3	3	0,2
Apurímac	Cotabambas	Coyllurqui	2 111	255	12,1	1 823	86,4	1	0,0
Apurímac	Cotabambas	Haqaira	3 161	363	11,5	2 709	85,7	14	0,4
Apurímac	Cotabambas	Mara	1 796	132	7,3	1 642	91,4	4	0,2
Apurímac	Cotabambas	Challhuahuacho	3 267	962	29,4	1 997	61,1	275	8,4
Apurímac	Chincheros	Chincheros	1 528	416	27,2	1 058	69,2	27	1,8
Apurímac	Chincheros	Anco_Huallo	3 010	712	23,7	2 175	72,3	67	2,2
Apurímac	Chincheros	Cocharcas	578	17	2,9	559	96,7	1	0,2
Apurímac	Chincheros	Huaccana	2 004	321	16,0	1 655	82,6	10	0,5
Apurímac	Chincheros	Ocobamba	2 092	211	10,1	1 837	87,8	8	0,4
Apurímac	Chincheros	Ongoy	734	85	11,6	644	87,7	0	0,0
Apurímac	Chincheros	Uranmarca	831	33	4,0	792	95,3	0	0,0
Apurímac	Chincheros	Ranracancho	1 122	68	6,1	1 043	93,0	3	0,3
Apurímac	Chincheros	Rocchacc	762	54	7,1	706	92,7	0	0,0
Apurímac	Chincheros	El Porvenir	510	24	4,7	481	94,3	1	0,2
Apurímac	Chincheros	Los Chankas	301	39	13,0	262	87,0	0	0,0
Apurímac	Graú	Chuqibambilla	1 429	223	15,6	1 131	79,1	7	0,5
Apurímac	Graú	Curpahuasi	706	39	5,5	658	93,2	0	0,0
Apurímac	Graú	Gamarra	975	35	3,6	939	96,3	1	0,1
Apurímac	Graú	Huayllati	448	23	5,1	425	94,9	0	0,0
Apurímac	Graú	Mamara	333	6	1,8	323	97,0	1	0,3
Apurímac	Graú	Micaela Bastidas	307	10	3,3	296	96,4	0	0,0
Apurímac	Graú	Pataypampa	274	14	5,1	260	94,9	0	0,0
Apurímac	Graú	Progreso	877	105	12,0	730	83,2	1	0,1
Apurímac	Graú	San Antonio	125	7	5,6	117	93,6	0	0,0
Apurímac	Graú	Santa Rosa	234	9	3,8	224	95,7	0	0,0
Apurímac	Graú	Turpay	261	28	10,7	233	89,3	0	0,0
Apurímac	Graú	Vilcabamba	409	154	37,7	251	61,4	1	0,2
Apurímac	Graú	Virundo	243	9	3,7	233	95,9	0	0,0
Apurímac	Graú	Curasco	388	32	8,2	353	91,0	0	0,0
Arequipa	Arequipa	Arequipa	14 253	3 074	21,6	63	0,4	10 691	75,0
Arequipa	Arequipa	Alto Selva Alegre	21 721	14 699	67,7	1 611	7,4	5 351	24,6
Arequipa	Arequipa	Cayma	24 581	14 675	59,7	1 487	6,0	8 298	33,8
Arequipa	Arequipa	Cerro Colorado	58 152	38 273	65,8	7 105	12,2	12 647	21,7
Arequipa	Arequipa	Characato	3 828	2 446	63,9	793	20,7	585	15,3
Arequipa	Arequipa	Chiguata	984	593	60,3	364	37,0	25	2,5

Continúa ...

ANEXO Nº 1.4
PERÚ: VIVIENDAS PARTICULARES CENSADAS CON OCUPANTES PRESENTES, POR TIPO DE MATERIAL PREDOMINANTE EN LOS PISOS, SEGÚN DISTRITO, 2017
(Cifras absolutas y porcentaje)

Departamento	Provincia	Distrito	Total de viviendas particulares	Tipo de material predominante en los pisos					
				Cemento		Tierra		Parquet, losetas o similares 1/	
				Cifras absolutas	%	Cifras absolutas	%	Cifras absolutas	%
Arequipa	Arequipa	Jacobo Hunter	11 278	7 920	70,2	659	5,8	2 670	23,7
Arequipa	Arequipa	La Joya	11 278	7 512	66,6	3 320	29,4	394	3,5
Arequipa	Arequipa	Mariano Melgar	15 915	10 510	66,0	1 813	11,4	3 563	22,4
Arequipa	Arequipa	Miraflores	15 041	8 792	58,5	760	5,1	5 449	36,2
Arequipa	Arequipa	Mollebaya	1 952	1 266	64,9	618	31,7	63	3,2
Arequipa	Arequipa	Paucarpata	29 805	20 379	68,4	2 143	7,2	7 227	24,2
Arequipa	Arequipa	Pocsi	200	70	35,0	128	64,0	2	1,0
Arequipa	Arequipa	Polobaya	329	119	36,2	207	62,9	2	0,6
Arequipa	Arequipa	Quequeña	2 431	1 363	56,1	1 024	42,1	39	1,6
Arequipa	Arequipa	Sabandia	1 100	771	70,1	100	9,1	224	20,4
Arequipa	Arequipa	Sachaca	6 227	3 119	50,1	440	7,1	2 634	42,3
Arequipa	Arequipa	San Juan de Siguan	210	134	63,8	63	30,0	12	5,7
Arequipa	Arequipa	San Juan de Tarucani	521	134	25,7	387	74,3	0	0,0
Arequipa	Arequipa	Santa Isabel de Siguan	247	93	37,7	154	62,3	0	0,0
Arequipa	Arequipa	Santa Rita de Siguan	1 631	1 126	69,0	397	24,3	105	6,4
Arequipa	Arequipa	Socabaya	17 613	11 148	63,3	1 315	7,5	5 098	28,9
Arequipa	Arequipa	Tiabaya	3 760	2 455	65,3	378	10,1	915	24,3
Arequipa	Arequipa	Uchumayo	3 942	2 518	63,9	593	15,0	817	20,7
Arequipa	Arequipa	Vitor	1 596	900	56,4	666	41,7	22	1,4
Arequipa	Arequipa	Yanahuara	7 205	863	12,0	42	0,6	6 209	86,2
Arequipa	Arequipa	Yarabamba	549	398	72,5	105	19,1	43	7,8
Arequipa	Arequipa	Yura	12 484	9 623	77,1	2 264	18,1	570	4,6
Arequipa	Arequipa	José Luis Bustamante Y Rivero	20 754	6 775	32,6	219	1,1	13 675	65,9
Arequipa	Camaná	Camaná	3 692	2 160	58,5	365	9,9	1 145	31,0
Arequipa	Camaná	José María Quimper	1 393	826	59,3	409	29,4	156	11,2
Arequipa	Camaná	Mariano Nicolás Valcárcel	2 549	1 758	69,0	528	20,7	50	2,0
Arequipa	Camaná	Mariscal Cáceres	1 775	868	48,9	790	44,5	114	6,4
Arequipa	Camaná	Nicolás de Pierola	2 255	1 206	53,5	717	31,8	327	14,5
Arequipa	Camaná	Ocoña	1 344	817	60,8	396	29,5	128	9,5
Arequipa	Camaná	Quilca	313	172	55,0	115	36,7	21	6,7
Arequipa	Camaná	Samuel Pastor	4 755	2 413	50,7	1 634	34,4	687	14,4
Arequipa	Caravelí	Caravelí	1 098	629	57,3	408	37,2	60	5,5
Arequipa	Caravelí	Acari	1 455	960	66,0	313	21,5	177	12,2
Arequipa	Caravelí	Atico	1 451	994	68,5	284	19,6	164	11,3
Arequipa	Caravelí	Atiquipa	157	113	72,0	29	18,5	14	8,9
Arequipa	Caravelí	Bella Unión	936	629	67,2	244	26,1	61	6,5
Arequipa	Caravelí	Cahuacho	206	20	9,7	186	90,3	0	0,0
Arequipa	Caravelí	Chala	2 559	1 764	68,9	487	19,0	278	10,9
Arequipa	Caravelí	Chaparra	950	627	66,0	246	25,9	63	6,6
Arequipa	Caravelí	Huanahuano	806	469	58,2	327	40,6	10	1,2
Arequipa	Caravelí	Jaqui	508	338	66,5	106	20,9	64	12,6
Arequipa	Caravelí	Lomas	457	321	70,2	69	15,1	44	9,6
Arequipa	Caravelí	Quicacha	610	290	47,5	295	48,4	24	3,9
Arequipa	Caravelí	Yauca	615	372	60,5	122	19,8	112	18,2
Arequipa	Castilla	Aplao	2 649	1 763	66,6	616	23,3	267	10,1
Arequipa	Castilla	Andagua	333	73	21,9	255	76,6	2	0,6
Arequipa	Castilla	Ayo	112	34	30,4	78	69,6	0	0,0
Arequipa	Castilla	Chachas	492	113	23,0	347	70,5	1	0,2
Arequipa	Castilla	Chilcaymarca	269	68	25,3	199	74,0	2	0,7
Arequipa	Castilla	Choco	297	29	9,8	267	89,9	0	0,0
Arequipa	Castilla	Huancarqui	506	252	49,8	212	41,9	42	8,3
Arequipa	Castilla	Machaguay	217	52	24,0	162	74,7	0	0,0
Arequipa	Castilla	Oropampa	1 978	1 409	71,2	425	21,5	41	2,1
Arequipa	Castilla	Pampacolca	702	293	41,7	396	56,4	10	1,4
Arequipa	Castilla	Tipan	173	63	36,4	107	61,8	2	1,2
Arequipa	Castilla	Uñon	74	11	14,9	63	85,1	0	0,0
Arequipa	Castilla	Uracá	1 777	1 140	64,2	410	23,1	225	12,7

Continúa ...

ANEXO N° I.4
PERÚ: VIVIENDAS PARTICULARES CENSADAS CON OCUPANTES PRESENTES, POR TIPO DE MATERIAL PREDOMINANTE EN LOS PISOS, SEGÚN
DISTRITO, 2017
(Cifras absolutas y porcentaje)

Departamento	Provincia	Distrito	Total de viviendas particulares	Tipo de material predominante en los pisos					
				Cemento		Tierra		Parquet, losetas o similares 1/	
				Cifras absolutas	%	Cifras absolutas	%	Cifras absolutas	%
Arequipa	Castilla	Viraco	515	227	44,1	279	54,2	7	1,4
Arequipa	Caylloma	Chivay	1 615	914	56,6	611	37,8	82	5,1
Arequipa	Caylloma	Achoma	352	106	30,1	241	68,5	1	0,3
Arequipa	Caylloma	Cabanaconde	728	196	26,9	515	70,7	17	2,3
Arequipa	Caylloma	Callalli	614	221	36,0	388	63,2	3	0,5
Arequipa	Caylloma	Caylloma	777	293	37,7	388	49,9	35	4,5
Arequipa	Caylloma	Coporaque	366	107	29,2	258	70,5	0	0,0
Arequipa	Caylloma	Huambo	298	66	22,1	229	76,8	1	0,3
Arequipa	Caylloma	Huanca	400	73	18,3	326	81,5	1	0,3
Arequipa	Caylloma	Ichupampa	223	68	30,5	151	67,7	4	1,8
Arequipa	Caylloma	Lari	327	80	24,5	246	75,2	1	0,3
Arequipa	Caylloma	Lluta	334	59	17,7	273	81,7	1	0,3
Arequipa	Caylloma	Maca	296	103	34,8	193	65,2	0	0,0
Arequipa	Caylloma	Madrigal	265	58	21,9	205	77,4	2	0,8
Arequipa	Caylloma	San Antonio de Chuca	328	100	30,5	220	67,1	2	0,6
Arequipa	Caylloma	Sibayo	247	67	27,1	176	71,3	3	1,2
Arequipa	Caylloma	Tapay	200	19	9,5	179	89,5	2	1,0
Arequipa	Caylloma	Tisco	607	58	9,6	546	90,0	2	0,3
Arequipa	Caylloma	Tuti	253	35	13,8	217	85,8	1	0,4
Arequipa	Caylloma	Yanque	690	238	34,5	444	64,3	8	1,2
Arequipa	Caylloma	Majes	18 392	11 912	64,8	5 537	30,1	880	4,8
Arequipa	Condesuyos	Chuquibamba	1 003	409	40,8	542	54,0	43	4,3
Arequipa	Condesuyos	Andaray	163	33	20,2	129	79,1	0	0,0
Arequipa	Condesuyos	Cayarani	731	79	10,8	646	88,4	0	0,0
Arequipa	Condesuyos	Chichas	231	24	10,4	207	89,6	0	0,0
Arequipa	Condesuyos	Iray	214	100	46,7	107	50,0	6	2,8
Arequipa	Condesuyos	Río Grande	998	448	44,9	541	54,2	2	0,2
Arequipa	Condesuyos	Salamanca	211	23	10,9	186	88,2	1	0,5
Arequipa	Condesuyos	Yanaquihua	1 307	338	25,9	950	72,7	19	1,5
Arequipa	Islay	Mollendo	6 706	4 284	63,9	633	9,4	1 531	22,8
Arequipa	Islay	Cocachacra	2 690	1 590	59,1	666	24,8	408	15,2
Arequipa	Islay	Dean Valdivia	2 065	1 252	60,6	622	30,1	179	8,7
Arequipa	Islay	Islay	1 461	1 026	70,2	293	20,1	139	9,5
Arequipa	Islay	Mejía	289	166	57,4	32	11,1	87	30,1
Arequipa	Islay	Punta de Bombón	2 200	1 081	49,1	894	40,6	214	9,7
Arequipa	La Unión	Cotahuasi	935	346	37,0	544	58,2	19	2,0
Arequipa	La Unión	Alca	571	96	16,8	471	82,5	1	0,2
Arequipa	La Unión	Charcana	180	13	7,2	166	92,2	0	0,0
Arequipa	La Unión	Huaynacotas	615	43	7,0	571	92,8	0	0,0
Arequipa	La Unión	Pampamarca	400	48	12,0	349	87,3	0	0,0
Arequipa	La Unión	Puyca	759	81	10,7	674	88,8	0	0,0
Arequipa	La Unión	Quechualla	115	8	7,0	106	92,2	0	0,0
Arequipa	La Unión	Sayla	112	9	8,0	101	90,2	0	0,0
Arequipa	La Unión	Tauria	100	6	6,0	92	92,0	2	2,0
Arequipa	La Unión	Tomepampa	218	43	19,7	173	79,4	1	0,5
Arequipa	La Unión	Toro	237	27	11,4	209	88,2	0	0,0
Ayacucho	Huamanga	Ayacucho	23 260	12 212	52,5	5 682	24,4	5 251	22,6
Ayacucho	Huamanga	Acoco	2 226	118	5,3	2 103	94,5	2	0,1
Ayacucho	Huamanga	Acos Vinchos	1 324	134	10,1	1 188	89,7	1	0,1
Ayacucho	Huamanga	Carmen Alto	6 807	3 707	54,5	2 570	37,8	514	7,6
Ayacucho	Huamanga	Chiara	1 898	189	10,0	1 707	89,9	1	0,1
Ayacucho	Huamanga	Ocos	1 754	266	15,2	1 476	84,2	5	0,3
Ayacucho	Huamanga	Pacaycasa	825	223	27,0	597	72,4	5	0,6
Ayacucho	Huamanga	Quinua	1 517	287	18,9	1 216	80,2	9	0,6
Ayacucho	Huamanga	San José de Ticllas	526	15	2,9	511	97,1	0	0,0
Ayacucho	Huamanga	San Juan Bautista	11 007	6 765	61,5	2 553	23,2	1 653	15,0
Ayacucho	Huamanga	Santiago de Pischa	672	81	12,1	589	87,6	2	0,3

Continúa ...

ANEXO Nº 1.4
PERÚ: VIVIENDAS PARTICULARES CENSADAS CON OCUPANTES PRESENTES, POR TIPO DE MATERIAL PREDOMINANTE EN LOS PISOS, SEGÚN DISTRITO, 2017
(Cifras absolutas y porcentaje)

Departamento	Provincia	Distrito	Total de viviendas particulares	Tipo de material predominante en los pisos					
				Cemento		Tierra		Parquet, losetas o similares 1/	
				Cifras absolutas	%	Cifras absolutas	%	Cifras absolutas	%
Ayacucho	Huamanga	Socos	1 763	128	7,3	1 633	92,6	0	0,0
Ayacucho	Huamanga	Tambillo	1 357	287	21,1	1 057	77,9	8	0,6
Ayacucho	Huamanga	Vinchos	4 117	251	6,1	3 824	92,9	2	0,0
Ayacucho	Huamanga	Jesús Nazareno	4 428	2 536	57,3	1 069	24,1	802	18,1
Ayacucho	Huamanga	Andrés Avelino Cáceres Dorregaray	6 290	3 158	50,2	1 995	31,7	1 122	17,8
Ayacucho	Cangallo	Cangallo	1 833	492	26,8	1 311	71,5	20	1,1
Ayacucho	Cangallo	Chuschi	2 733	226	8,3	2 494	91,3	3	0,1
Ayacucho	Cangallo	Los Morochucos	2 509	372	14,8	2 123	84,6	9	0,4
Ayacucho	Cangallo	María Parado de Bellido	708	51	7,2	645	91,1	4	0,6
Ayacucho	Cangallo	Paras	1 294	99	7,7	1 191	92,0	2	0,2
Ayacucho	Cangallo	Totos	1 200	72	6,0	1 124	93,7	0	0,0
Ayacucho	Huanca Sancos	Sancos	1 002	236	23,6	738	73,7	17	1,7
Ayacucho	Huanca Sancos	Carapo	684	50	7,3	634	92,7	0	0,0
Ayacucho	Huanca Sancos	Sacsamarca	500	57	11,4	440	88,0	2	0,4
Ayacucho	Huanca Sancos	Santiago de Lucanamarca	718	43	6,0	669	93,2	1	0,1
Ayacucho	Huanta	Huanta	9 967	4 487	45,0	4 594	46,1	783	7,9
Ayacucho	Huanta	Ayahuanco	421	41	9,7	375	89,1	0	0,0
Ayacucho	Huanta	Huamanguilla	1 289	169	13,1	1 112	86,3	1	0,1
Ayacucho	Huanta	Igüain	883	135	15,3	747	84,6	0	0,0
Ayacucho	Huanta	Luricocha	1 762	374	21,2	1 370	77,8	16	0,9
Ayacucho	Huanta	Santillana	1 110	106	9,5	974	87,7	3	0,3
Ayacucho	Huanta	Sivia	3 199	678	21,2	2 199	68,7	46	1,4
Ayacucho	Huanta	Llochegua	2 894	897	31,0	1 790	61,9	32	1,1
Ayacucho	Huanta	Canayre	1 041	217	20,8	765	73,5	5	0,5
Ayacucho	Huanta	Uchuraccay	1 053	53	5,0	995	94,5	0	0,0
Ayacucho	Huanta	Pucacolpa	708	15	2,1	691	97,6	0	0,0
Ayacucho	Huanta	Chaca	628	23	3,7	605	96,3	0	0,0
Ayacucho	La Mar	San Miguel	2 914	625	21,4	2 179	74,8	37	1,3
Ayacucho	La Mar	Anco	2 266	462	20,4	1 751	77,3	22	1,0
Ayacucho	La Mar	Ayna	2 535	949	37,4	1 167	46,0	127	5,0
Ayacucho	La Mar	Chilcas	620	64	10,3	556	89,7	0	0,0
Ayacucho	La Mar	Chungui	1 154	43	3,7	1 097	95,1	0	0,0
Ayacucho	La Mar	Luis Carranza	453	17	3,8	435	96,0	0	0,0
Ayacucho	La Mar	Santa Rosa	3 322	1 185	35,7	1 993	60,0	65	2,0
Ayacucho	La Mar	Tambo	3 047	573	18,8	2 377	78,0	14	0,5
Ayacucho	La Mar	Samugari	2 749	910	33,1	1 710	62,2	83	3,0
Ayacucho	La Mar	Anchihuay	1 129	163	14,4	925	81,9	5	0,4
Ayacucho	La Mar	Oroncoy	353	13	3,7	340	96,3	0	0,0
Ayacucho	Lucanas	Puquio	3 852	1 278	33,2	2 452	63,7	68	1,8
Ayacucho	Lucanas	Aucara	1 597	187	11,7	1 382	86,5	0	0,0
Ayacucho	Lucanas	Cabana	727	130	17,9	590	81,2	5	0,7
Ayacucho	Lucanas	Carmen Salcedo	599	124	20,7	467	78,0	2	0,3
Ayacucho	Lucanas	Chaviña	633	93	14,7	538	85,0	0	0,0
Ayacucho	Lucanas	Chipao	982	104	10,6	875	89,1	0	0,0
Ayacucho	Lucanas	Huac-Huas	580	31	5,3	542	93,4	1	0,2
Ayacucho	Lucanas	Laramate	575	71	12,3	487	84,7	1	0,2
Ayacucho	Lucanas	Leoncio Prado	460	46	10,0	411	89,3	1	0,2
Ayacucho	Lucanas	Llauta	323	36	11,1	284	87,9	1	0,3
Ayacucho	Lucanas	Lucanas	875	108	12,3	740	84,6	15	1,7
Ayacucho	Lucanas	Ocaña	850	126	14,8	702	82,6	1	0,1
Ayacucho	Lucanas	Otoca	641	123	19,2	516	80,5	0	0,0
Ayacucho	Lucanas	Saisa	186	20	10,8	165	88,7	1	0,5
Ayacucho	Lucanas	San Cristóbal	471	23	4,9	446	94,7	1	0,2
Ayacucho	Lucanas	San Juan	424	64	15,1	357	84,2	0	0,0
Ayacucho	Lucanas	San Pedro	809	47	5,8	762	94,2	0	0,0
Ayacucho	Lucanas	San Pedro de Palco	356	28	7,9	322	90,4	0	0,0
Ayacucho	Lucanas	Sancos	1 591	557	35,0	1 031	64,8	2	0,1

Continúa ...

ANEXO N° I.4
PERÚ: VIVIENDAS PARTICULARES CENSADAS CON OCUPANTES PRESENTES, POR TIPO DE MATERIAL PREDOMINANTE EN LOS PISOS, SEGÚN
DISTRITO, 2017
(Cifras absolutas y porcentaje)

Departamento	Provincia	Distrito	Total de viviendas particulares	Tipo de material predominante en los pisos					
				Cemento		Tierra		Parquet, losetas o similares 1/	
				Cifras absolutas	%	Cifras absolutas	%	Cifras absolutas	%
Ayacucho	Lucanas	Santa Ana de Huaycahuacho	385	50	13,0	334	86,8	0	0,0
Ayacucho	Lucanas	Santa Lucia	409	148	36,2	257	62,8	2	0,5
Ayacucho	Parinacochas	Coracora	3 456	947	27,4	2 424	70,1	31	0,9
Ayacucho	Parinacochas	Chumpi	724	102	14,1	620	85,6	0	0,0
Ayacucho	Parinacochas	Coronel Castañeda	239	17	7,1	220	92,1	0	0,0
Ayacucho	Parinacochas	Pacapausa	249	19	7,6	228	91,6	0	0,0
Ayacucho	Parinacochas	Pullo	1 737	743	42,8	970	55,8	19	1,1
Ayacucho	Parinacochas	Puyusca	732	151	20,6	580	79,2	1	0,1
Ayacucho	Parinacochas	San Francisco de Ravacayco	190	19	10,0	168	88,4	1	0,5
Ayacucho	Parinacochas	Upahuacho	445	19	4,3	425	95,5	0	0,0
Ayacucho	Páucar del Sara Sara	Pausa	1 010	380	37,6	598	59,2	31	3,1
Ayacucho	Páucar del Sara Sara	Colta	154	13	8,4	139	90,3	0	0,0
Ayacucho	Páucar del Sara Sara	Corcolla	169	4	2,4	164	97,0	0	0,0
Ayacucho	Páucar del Sara Sara	Lampa	671	101	15,1	569	84,8	1	0,1
Ayacucho	Páucar del Sara Sara	Marcabamba	229	63	27,5	162	70,7	3	1,3
Ayacucho	Páucar del Sara Sara	Oyolo	303	18	5,9	282	93,1	0	0,0
Ayacucho	Páucar del Sara Sara	Pararca	160	14	8,8	145	90,6	0	0,0
Ayacucho	Páucar del Sara Sara	San Javier de Alpabamba	127	18	14,2	108	85,0	0	0,0
Ayacucho	Páucar del Sara Sara	San José de Ushua	83	4	4,8	78	94,0	0	0,0
Ayacucho	Páucar del Sara Sara	Sara Sara	202	15	7,4	187	92,6	0	0,0
Ayacucho	Sucre	Querobamba	807	228	28,3	564	69,9	11	1,4
Ayacucho	Sucre	Belén	136	11	8,1	123	90,4	0	0,0
Ayacucho	Sucre	Chalcos	176	26	14,8	148	84,1	1	0,6
Ayacucho	Sucre	Chilcayoc	188	16	8,5	170	90,4	2	1,1
Ayacucho	Sucre	Huacaña	152	9	5,9	143	94,1	0	0,0
Ayacucho	Sucre	Morcolla	412	30	7,3	382	92,7	0	0,0
Ayacucho	Sucre	Paico	237	24	10,1	213	89,9	0	0,0
Ayacucho	Sucre	San Pedro de Larcaj	276	45	16,3	230	83,3	1	0,4
Ayacucho	Sucre	San Salvador de Quije	379	21	5,5	358	94,5	0	0,0
Ayacucho	Sucre	Santiago de Paucaray	243	6	2,5	235	96,7	0	0,0
Ayacucho	Sucre	Soras	343	38	11,1	305	88,9	0	0,0
Ayacucho	Victor Fajardo	Huancapi	635	176	27,7	441	69,4	13	2,0
Ayacucho	Victor Fajardo	Alcamenca	608	35	5,8	573	94,2	0	0,0
Ayacucho	Victor Fajardo	Apongo	318	14	4,4	302	95,0	0	0,0
Ayacucho	Victor Fajardo	Asquipata	229	10	4,4	217	94,8	2	0,9
Ayacucho	Victor Fajardo	Canaria	1 245	227	18,2	979	78,6	28	2,2
Ayacucho	Victor Fajardo	Cayara	519	30	5,8	489	94,2	0	0,0
Ayacucho	Victor Fajardo	Colca	377	54	14,3	319	84,6	3	0,8
Ayacucho	Victor Fajardo	Huamanquiquia	365	38	10,4	324	88,8	1	0,3
Ayacucho	Victor Fajardo	Huancaraylla	478	51	10,7	426	89,1	1	0,2
Ayacucho	Victor Fajardo	Huaya	820	56	6,8	748	91,2	3	0,4
Ayacucho	Victor Fajardo	Sarhua	772	60	7,8	706	91,5	3	0,4
Ayacucho	Victor Fajardo	Vilcanchos	846	51	6,0	789	93,3	1	0,1
Ayacucho	Vilcas Huamán	Vilcas Huaman	2 169	333	15,4	1 790	82,5	21	1,0
Ayacucho	Vilcas Huamán	Accamarca	397	29	7,3	365	91,9	2	0,5
Ayacucho	Vilcas Huamán	Carhuanca	347	45	13,0	299	86,2	0	0,0
Ayacucho	Vilcas Huamán	Concepción	573	39	6,8	531	92,7	1	0,2
Ayacucho	Vilcas Huamán	Huambalpa	604	51	8,4	551	91,2	0	0,0
Ayacucho	Vilcas Huamán	Independencia	421	25	5,9	396	94,1	0	0,0
Ayacucho	Vilcas Huamán	Saurama	386	16	4,1	370	95,9	0	0,0
Ayacucho	Vilcas Huamán	Vischongo	1 232	143	11,6	1 081	87,7	3	0,2
Cajamarca	Cajamarca	Cajamarca	51 111	23 635	46,2	12 210	23,9	14 388	28,2
Cajamarca	Cajamarca	Asunción	2 377	208	8,8	2 157	90,7	5	0,2
Cajamarca	Cajamarca	Chetilla	1 023	56	5,5	966	94,4	0	0,0
Cajamarca	Cajamarca	Cospan	1 839	103	5,6	1 719	93,5	2	0,1
Cajamarca	Cajamarca	Encañada	5 947	444	7,5	5 466	91,9	25	0,4
Cajamarca	Cajamarca	Jesús	4 067	733	18,0	3 294	81,0	29	0,7

Continúa ...

ANEXO Nº 1.4
PERÚ: VIVIENDAS PARTICULARES CENSADAS CON OCUPANTES PRESENTES, POR TIPO DE MATERIAL PREDOMINANTE EN LOS PISOS, SEGÚN DISTRITO, 2017
(Cifras absolutas y porcentaje)

Departamento	Provincia	Distrito	Total de viviendas particulares	Tipo de material predominante en los pisos					
				Cemento		Tierra		Parquet, losetas o similares 1/	
				Cifras absolutas	%	Cifras absolutas	%	Cifras absolutas	%
Cajamarca	Cajamarca	Llacanora	1 637	319	19,5	1 289	78,7	22	1,3
Cajamarca	Cajamarca	Los Baños del Inca	11 922	4 385	36,8	5 896	49,5	1 552	13,0
Cajamarca	Cajamarca	Magdalena	2 393	582	24,3	1 743	72,8	17	0,7
Cajamarca	Cajamarca	Matara	1 204	193	16,0	1 005	83,5	6	0,5
Cajamarca	Cajamarca	Namora	2 731	372	13,6	2 339	85,6	17	0,6
Cajamarca	Cajamarca	San Juan	1 273	212	16,7	1 044	82,0	5	0,4
Cajamarca	Cajabamba	Cajabamba	8 391	2 685	32,0	5 305	63,2	277	3,3
Cajamarca	Cajabamba	Cachachi	5 771	532	9,2	5 205	90,2	6	0,1
Cajamarca	Cajabamba	Condebamba	3 863	499	12,9	3 353	86,8	6	0,2
Cajamarca	Cajabamba	Sitacocha	2 121	175	8,3	1 943	91,6	1	0,0
Cajamarca	Celendín	Celendín	7 180	3 019	42,0	3 835	53,4	224	3,1
Cajamarca	Celendín	Chumuch	747	18	2,4	728	97,5	0	0,0
Cajamarca	Celendín	Cortegana	1 906	83	4,4	1 819	95,4	1	0,1
Cajamarca	Celendín	Huasmin	3 269	127	3,9	3 138	96,0	0	0,0
Cajamarca	Celendín	Jorge Chávez	150	16	10,7	133	88,7	1	0,7
Cajamarca	Celendín	José Gálvez	797	163	20,5	623	78,2	10	1,3
Cajamarca	Celendín	Miguel Iglesias	1 104	51	4,6	1 049	95,0	0	0,0
Cajamarca	Celendín	Oxamarca	1 603	62	3,9	1 538	95,9	1	0,1
Cajamarca	Celendín	Sorochuco	2 526	164	6,5	2 354	93,2	5	0,2
Cajamarca	Celendín	Sucre	1 505	220	14,6	1 268	84,3	8	0,5
Cajamarca	Celendín	Uto	323	45	13,9	278	86,1	0	0,0
Cajamarca	Celendín	La Libertad de Pallan	1 935	73	3,8	1 862	96,2	0	0,0
Cajamarca	Chota	Chota	13 424	4 418	32,9	7 536	56,1	1 183	8,8
Cajamarca	Chota	Anguia	927	80	8,6	835	90,1	1	0,1
Cajamarca	Chota	Chadin	1 052	141	13,4	900	85,6	1	0,1
Cajamarca	Chota	Chiguirip	1 158	118	10,2	1 028	88,8	0	0,0
Cajamarca	Chota	Chimban	611	50	8,2	554	90,7	2	0,3
Cajamarca	Chota	Choropampa	640	48	7,5	587	91,7	3	0,5
Cajamarca	Chota	Cochabamba	1 735	403	23,2	1 319	76,0	8	0,5
Cajamarca	Chota	Conchan	1 730	258	14,9	1 458	84,3	5	0,3
Cajamarca	Chota	Huambos	2 468	335	13,6	2 093	84,8	11	0,4
Cajamarca	Chota	Lajas	3 544	700	19,8	2 775	78,3	24	0,7
Cajamarca	Chota	Llama	2 264	590	26,1	1 669	73,7	4	0,2
Cajamarca	Chota	Miracosta	900	31	3,4	869	96,6	0	0,0
Cajamarca	Chota	Paccha	1 339	251	18,7	1 058	79,0	9	0,7
Cajamarca	Chota	Pion	404	51	12,6	348	86,1	0	0,0
Cajamarca	Chota	Querocoto	2 300	337	14,7	1 892	82,3	7	0,3
Cajamarca	Chota	San Juan de Licupis	316	11	3,5	305	96,5	0	0,0
Cajamarca	Chota	Tacabamba	4 612	905	19,6	3 502	75,9	45	1,0
Cajamarca	Chota	Tocmoche	312	24	7,7	288	92,3	0	0,0
Cajamarca	Chota	Chalamarca	2 993	383	12,8	2 600	86,9	2	0,1
Cajamarca	Contumazá	Contumaza	2 181	434	19,9	1 562	71,6	8	0,4
Cajamarca	Contumazá	Chilete	798	479	60,0	248	31,1	63	7,9
Cajamarca	Contumazá	Cupisnique	440	44	10,0	395	89,8	0	0,0
Cajamarca	Contumazá	Guzmango	869	91	10,5	773	89,0	1	0,1
Cajamarca	Contumazá	San Benito	1 037	215	20,7	802	77,3	7	0,7
Cajamarca	Contumazá	Santa Cruz de Toledo	309	27	8,7	273	88,3	1	0,3
Cajamarca	Contumazá	Tantarica	874	228	26,1	641	73,3	3	0,3
Cajamarca	Contumazá	Yonan	2 231	1 254	56,2	885	39,7	92	4,1
Cajamarca	Cutervo	Cutervo	15 430	5 144	33,3	9 523	61,7	532	3,4
Cajamarca	Cutervo	Callayuc	2 725	343	12,6	2 341	85,9	7	0,3
Cajamarca	Cutervo	Choros	857	109	12,7	748	87,3	0	0,0
Cajamarca	Cutervo	Cujillo	676	135	20,0	541	80,0	0	0,0
Cajamarca	Cutervo	La Ramada	1 042	168	16,1	854	82,0	4	0,4
Cajamarca	Cutervo	Pimpingos	1 504	172	11,4	1 322	87,9	0	0,0
Cajamarca	Cutervo	Querocotillo	3 749	368	9,8	3 340	89,1	5	0,1
Cajamarca	Cutervo	San Andrés de Cutervo	1 196	288	24,1	891	74,5	4	0,3

Continúa ...

ANEXO N° I.4
PERÚ: VIVIENDAS PARTICULARES CENSADAS CON OCUPANTES PRESENTES, POR TIPO DE MATERIAL PREDOMINANTE EN LOS PISOS, SEGÚN
DISTRITO, 2017
(Cifras absolutas y porcentaje)

Departamento	Provincia	Distrito	Total de viviendas particulares	Tipo de material predominante en los pisos					
				Cemento		Tierra		Parquet, losetas o similares 1/	
				Cifras absolutas	%	Cifras absolutas	%	Cifras absolutas	%
Cajamarca	Cutervo	San Juan de Cutervo	508	115	22,6	388	76,4	0	0,0
Cajamarca	Cutervo	San Luis de Lucma	971	118	12,2	841	86,6	1	0,1
Cajamarca	Cutervo	Santa Cruz	755	145	19,2	604	80,0	2	0,3
Cajamarca	Cutervo	Santo Domingo de la Capilla	1 355	256	18,9	1 045	77,1	5	0,4
Cajamarca	Cutervo	Santo Tomas	2 001	480	24,0	1 489	74,4	8	0,4
Cajamarca	Cutervo	Socota	2 618	719	27,5	1 825	69,7	38	1,5
Cajamarca	Cutervo	Torbio Casanova	354	105	29,7	245	69,2	0	0,0
Cajamarca	Hualgayoc	Bambamarca	19 982	3 638	18,2	15 493	77,5	504	2,5
Cajamarca	Hualgayoc	Chugur	848	167	19,7	643	75,8	2	0,2
Cajamarca	Hualgayoc	Hualgayoc	4 223	404	9,6	3 744	88,7	32	0,8
Cajamarca	Jaén	Jaén	23 582	15 121	64,1	4 358	18,5	4 035	17,1
Cajamarca	Jaén	Bellavista	4 494	1 776	39,5	2 686	59,8	30	0,7
Cajamarca	Jaén	Chontali	2 769	636	23,0	2 118	76,5	2	0,1
Cajamarca	Jaén	Colasay	3 028	786	26,0	2 221	73,3	5	0,2
Cajamarca	Jaén	Huabal	2 129	371	17,4	1 737	81,6	2	0,1
Cajamarca	Jaén	Las Pirias	1 338	249	18,6	1 078	80,6	0	0,0
Cajamarca	Jaén	Pomahuaca	2 424	648	26,7	1 764	72,8	7	0,3
Cajamarca	Jaén	Pucara	1 970	992	50,4	938	47,6	38	1,9
Cajamarca	Jaén	Sallique	1 805	184	10,2	1 617	89,6	0	0,0
Cajamarca	Jaén	San Felipe	1 425	292	20,5	1 130	79,3	2	0,1
Cajamarca	Jaén	San José del Alto	1 964	376	19,1	1 572	80,0	0	0,0
Cajamarca	Jaén	Santa Rosa	2 953	729	24,7	2 190	74,2	4	0,1
Cajamarca	San Ignacio	San Ignacio	9 426	3 922	41,6	5 017	53,2	418	4,4
Cajamarca	San Ignacio	Chirinos	4 018	997	24,8	2 932	73,0	20	0,5
Cajamarca	San Ignacio	Huarango	5 197	1 229	23,6	3 944	75,9	11	0,2
Cajamarca	San Ignacio	La Coipa	5 424	1 109	20,4	4 265	78,6	1	0,0
Cajamarca	San Ignacio	Namballe	2 417	408	16,9	1 972	81,6	18	0,7
Cajamarca	San Ignacio	San José de Lourdes	4 645	831	17,9	3 667	78,9	16	0,3
Cajamarca	San Ignacio	Tabaconas	4 877	607	12,4	4 234	86,8	1	0,0
Cajamarca	San Marcos	Pedro Gálvez	5 830	1 907	32,7	3 656	62,7	237	4,1
Cajamarca	San Marcos	Chancay	954	122	12,8	830	87,0	0	0,0
Cajamarca	San Marcos	Eduardo Villanueva	805	208	25,8	587	72,9	8	1,0
Cajamarca	San Marcos	Gregorio Pita	1 728	86	5,0	1 639	94,8	1	0,1
Cajamarca	San Marcos	Ichocan	631	109	17,3	515	81,6	3	0,5
Cajamarca	San Marcos	José Manuel Quiroz	1 164	34	2,9	1 129	97,0	0	0,0
Cajamarca	San Marcos	José Sabogal	3 472	246	7,1	3 222	92,8	0	0,0
Cajamarca	San Miguel	San Miguel	4 394	797	18,1	3 397	77,3	52	1,2
Cajamarca	San Miguel	Bolívar	462	95	20,6	366	79,2	0	0,0
Cajamarca	San Miguel	Calquis	1 306	83	6,4	1 218	93,3	2	0,2
Cajamarca	San Miguel	Catilluc	857	106	12,4	739	86,2	6	0,7
Cajamarca	San Miguel	El Prado	543	60	11,0	479	88,2	0	0,0
Cajamarca	San Miguel	La Florida	766	135	17,6	622	81,2	2	0,3
Cajamarca	San Miguel	Llapa	1 470	160	10,9	1 297	88,2	4	0,3
Cajamarca	San Miguel	Nanchoc	461	67	14,5	390	84,6	3	0,7
Cajamarca	San Miguel	Niepos	1 094	113	10,3	958	87,6	1	0,1
Cajamarca	San Miguel	San Gregorio	760	104	13,7	655	86,2	1	0,1
Cajamarca	San Miguel	San Silvestre de Cochán	1 183	153	12,9	1 016	85,9	3	0,3
Cajamarca	San Miguel	Tongod	854	129	15,1	714	83,6	6	0,7
Cajamarca	San Miguel	Unión Agua Blanca	954	148	15,5	803	84,2	0	0,0
Cajamarca	San Pablo	San Pablo	3 842	826	21,5	2 900	75,5	42	1,1
Cajamarca	San Pablo	San Bernardino	1 306	99	7,6	1 204	92,2	2	0,2
Cajamarca	San Pablo	San Luis	327	37	11,3	287	87,8	0	0,0
Cajamarca	San Pablo	Tumbaden	933	69	7,4	863	92,5	0	0,0
Cajamarca	Santa Cruz	Santa Cruz	2 902	859	29,6	1 786	61,5	86	3,0
Cajamarca	Santa Cruz	Andabamba	438	32	7,3	404	92,2	1	0,2
Cajamarca	Santa Cruz	Catache	2 408	268	11,1	2 119	88,0	6	0,2
Cajamarca	Santa Cruz	Chancaybaños	1 001	127	12,7	864	86,3	10	1,0

Continúa ...

ANEXO Nº 1.4
PERÚ: VIVIENDAS PARTICULARES CENSADAS CON OCUPANTES PRESENTES, POR TIPO DE MATERIAL PREDOMINANTE EN LOS PISOS, SEGÚN DISTRITO, 2017
(Cifras absolutas y porcentaje)

Departamento	Provincia	Distrito	Total de viviendas particulares	Tipo de material predominante en los pisos					
				Cemento		Tierra		Parquet, losetas o similares 1/	
				Cifras absolutas	%	Cifras absolutas	%	Cifras absolutas	%
Cajamarca	Santa Cruz	La Esperanza	796	44	5,5	751	94,3	0	0,0
Cajamarca	Santa Cruz	Ninabamba	656	82	12,5	531	80,9	5	0,8
Cajamarca	Santa Cruz	Pulan	1 281	134	10,5	1 108	86,5	2	0,2
Cajamarca	Santa Cruz	Saucepampa	494	37	7,5	449	90,9	0	0,0
Cajamarca	Santa Cruz	Sexi	109	10	9,2	99	90,8	0	0,0
Cajamarca	Santa Cruz	Utiyacu	372	44	11,8	325	87,4	0	0,0
Cajamarca	Santa Cruz	Yauyucan	808	115	14,2	690	85,4	2	0,2
Callao	Prov. Const. del Callao	Callao	107 471	53 225	49,5	2 688	2,5	49 533	46,1
Callao	Prov. Const. del Callao	Bellavista	19 073	4 586	24,0	37	0,2	14 293	74,9
Callao	Prov. Const. del Callao	Carmen de la Legua Reynoso	10 520	5 636	53,6	63	0,6	4 767	45,3
Callao	Prov. Const. del Callao	La Perla	16 547	4 090	24,7	44	0,3	12 300	74,3
Callao	Prov. Const. del Callao	La Punta	1 171	120	10,2	0	0,0	894	76,3
Callao	Prov. Const. del Callao	Ventanilla	79 693	56 509	70,9	10 315	12,9	11 423	14,3
Callao	Prov. Const. del Callao	Mi Perú	10 345	7 803	75,4	815	7,9	1 588	15,4
Cusco	Cusco	Cusco	26 172	9 079	34,7	5 421	20,7	7 030	26,9
Cusco	Cusco	Ccorca	716	44	6,1	666	93,0	3	0,4
Cusco	Cusco	Poroy	662	246	37,2	352	53,2	27	4,1
Cusco	Cusco	San Jerónimo	11 881	4 592	38,6	2 611	22,0	3 736	31,4
Cusco	Cusco	San Sebastian	27 489	11 437	41,6	5 191	18,9	8 534	31,0
Cusco	Cusco	Santiago	22 701	10 137	44,7	4 827	21,3	5 306	23,4
Cusco	Cusco	Saylla	1 351	491	36,3	684	50,6	91	6,7
Cusco	Cusco	Wanchaq	15 659	3 230	20,6	273	1,7	10 425	66,6
Cusco	Acomayo	Acomayo	1 207	243	20,1	940	77,9	1	0,1
Cusco	Acomayo	Acopia	788	32	4,1	750	95,2	1	0,1
Cusco	Acomayo	Acos	700	106	15,1	592	84,6	1	0,1
Cusco	Acomayo	Mosoc Llacta	431	9	2,1	419	97,2	0	0,0
Cusco	Acomayo	Pomacanchi	2 045	182	8,9	1 828	89,4	3	0,1
Cusco	Acomayo	Rondocan	755	32	4,2	715	94,7	0	0,0
Cusco	Acomayo	Sangarara	979	95	9,7	868	88,7	2	0,2
Cusco	Anta	Anta	5 508	1 274	23,1	3 968	72,0	174	3,2
Cusco	Anta	Ancahuasi	1 978	175	8,8	1 787	90,3	5	0,3
Cusco	Anta	Cachimayo	624	226	36,2	325	52,1	46	7,4
Cusco	Anta	Chinchaypujio	1 237	50	4,0	1 179	95,3	0	0,0
Cusco	Anta	Huarocondo	1 368	185	13,5	1 173	85,7	5	0,4
Cusco	Anta	Limatambo	2 156	371	17,2	1 745	80,9	10	0,5
Cusco	Anta	Mollepata	1 014	228	22,5	747	73,7	14	1,4
Cusco	Anta	Pucyura	681	184	27,0	477	70,0	13	1,9
Cusco	Anta	Zurite	961	207	21,5	744	77,4	1	0,1
Cusco	Calca	Calca	5 704	2 177	38,2	2 831	49,6	241	4,2
Cusco	Calca	Coya	1 037	204	19,7	791	76,3	24	2,3
Cusco	Calca	Lamay	1 375	213	15,5	1 123	81,7	12	0,9
Cusco	Calca	Lares	1 799	121	6,7	1 643	91,3	4	0,2
Cusco	Calca	Pisac	2 784	553	19,9	1 959	70,4	131	4,7
Cusco	Calca	San Salvador	1 453	225	15,5	1 215	83,6	9	0,6
Cusco	Calca	Taray	1 187	118	9,9	1 038	87,4	16	1,3
Cusco	Calca	Yanatile	2 834	512	18,1	2 286	80,7	12	0,4
Cusco	Canas	Yanaoca	2 712	253	9,3	2 361	87,1	7	0,3
Cusco	Canas	Checca	1 722	92	5,3	1 618	94,0	1	0,1
Cusco	Canas	Kunturkanki	1 539	106	6,9	1 397	90,8	4	0,3
Cusco	Canas	Langui	668	38	5,7	615	92,1	1	0,1
Cusco	Canas	Layo	1 672	44	2,6	1 616	96,7	2	0,1
Cusco	Canas	Pampamarca	541	41	7,6	492	90,9	0	0,0
Cusco	Canas	Quehue	879	24	2,7	854	97,2	0	0,0
Cusco	Canas	Tupac Amaru	786	39	5,0	746	94,9	0	0,0
Cusco	Canchis	Sicuani	15 221	4 876	32,0	8 047	52,9	667	4,4
Cusco	Canchis	Checacupe	1 474	152	10,3	1 275	86,5	4	0,3
Cusco	Canchis	Combapata	1 390	221	15,9	1 104	79,4	14	1,0

Continúa ...

ANEXO N° I.4
PERÚ: VIVIENDAS PARTICULARES CENSADAS CON OCUPANTES PRESENTES, POR TIPO DE MATERIAL PREDOMINANTE EN LOS PISOS, SEGÚN
DISTRITO, 2017
(Cifras absolutas y porcentaje)

Departamento	Provincia	Distrito	Total de viviendas particulares	Tipo de material predominante en los pisos					
				Cemento		Tierra		Parquet, losetas o similares 1/	
				Cifras absolutas	%	Cifras absolutas	%	Cifras absolutas	%
Cusco	Canchis	Marangani	2 936	341	11,6	2 492	84,9	6	0,2
Cusco	Canchis	Pitumarca	2 279	158	6,9	2 071	90,9	4	0,2
Cusco	Canchis	San Pablo	1 481	137	9,3	1 296	87,5	6	0,4
Cusco	Canchis	San Pedro	864	134	15,5	609	70,5	9	1,0
Cusco	Canchis	Tinta	1 577	214	13,6	1 275	80,8	10	0,6
Cusco	Chumbivilcas	Santo Tomas	6 990	1 664	23,8	5 132	73,4	85	1,2
Cusco	Chumbivilcas	Capacmarca	1 240	92	7,4	1 143	92,2	2	0,2
Cusco	Chumbivilcas	Chamaca	2 024	199	9,8	1 808	89,3	6	0,3
Cusco	Chumbivilcas	Colquemarka	2 295	190	8,3	2 070	90,2	7	0,3
Cusco	Chumbivilcas	Livitaca	3 176	228	7,2	2 925	92,1	5	0,2
Cusco	Chumbivilcas	Llusco	1 342	76	5,7	1 254	93,4	0	0,0
Cusco	Chumbivilcas	Quiñota	1 092	94	8,6	989	90,6	0	0,0
Cusco	Chumbivilcas	Velille	2 491	517	20,8	1 883	75,6	43	1,7
Cusco	Espinar	Espinar	9 442	4 173	44,2	4 576	48,5	308	3,3
Cusco	Espinar	Condorama	333	94	28,2	227	68,2	2	0,6
Cusco	Espinar	Coporaque	3 610	314	8,7	3 282	90,9	0	0,0
Cusco	Espinar	Ocoruro	478	43	9,0	432	90,4	0	0,0
Cusco	Espinar	Pallpata	1 654	310	18,7	1 284	77,6	7	0,4
Cusco	Espinar	Pichigua	1 016	68	6,7	925	91,0	0	0,0
Cusco	Espinar	Suyckutambo	647	79	12,2	564	87,2	3	0,5
Cusco	Espinar	Alto Pichigua	729	27	3,7	701	96,2	0	0,0
Cusco	La Convención	Santa Ana	5 919	3 451	58,3	1 913	32,3	489	8,3
Cusco	La Convención	Echarate	7 134	1 295	18,2	5 487	76,9	50	0,7
Cusco	La Convención	Huayopata	1 703	543	31,9	1 134	66,6	10	0,6
Cusco	La Convención	Maranura	1 436	349	24,3	1 076	74,9	10	0,7
Cusco	La Convención	Ocobamba	1 575	174	11,0	1 392	88,4	2	0,1
Cusco	La Convención	Quellouno	4 801	519	10,8	4 200	87,5	26	0,5
Cusco	La Convención	Kimbiri	4 237	1 501	35,4	2 398	56,6	135	3,2
Cusco	La Convención	Santa Teresa	2 013	493	24,5	1 481	73,6	36	1,8
Cusco	La Convención	Vilcabamba	3 001	406	13,5	2 581	86,0	2	0,1
Cusco	La Convención	Pichari	5 764	2 845	49,4	2 547	44,2	190	3,3
Cusco	La Convención	Inkawasi	1 300	42	3,2	1 258	96,8	0	0,0
Cusco	La Convención	Villa Virgen	480	130	27,1	336	70,0	2	0,4
Cusco	La Convención	Villa Kintiarina	530	61	11,5	433	81,7	0	0,0
Cusco	La Convención	Megantoni	1 168	102	8,7	146	12,5	0	0,0
Cusco	Paruro	Paruro	954	180	18,9	738	77,4	7	0,7
Cusco	Paruro	Accha	983	35	3,6	942	95,8	3	0,3
Cusco	Paruro	Ccapi	996	44	4,4	949	95,3	2	0,2
Cusco	Paruro	Colcha	391	12	3,1	379	96,9	0	0,0
Cusco	Paruro	Huanoquite	1 447	70	4,8	1 372	94,8	1	0,1
Cusco	Paruro	Omacha	1 565	44	2,8	1 518	97,0	0	0,0
Cusco	Paruro	Paccartambo	648	49	7,6	594	91,7	0	0,0
Cusco	Paruro	Pillpinto	429	116	27,0	305	71,1	2	0,5
Cusco	Paruro	Yaurisque	610	34	5,6	571	93,6	1	0,2
Cusco	Paucartambo	Paucartambo	3 343	331	9,9	2 795	83,6	7	0,2
Cusco	Paucartambo	Caicay	711	81	11,4	613	86,2	2	0,3
Cusco	Paucartambo	Challabamba	2 493	154	6,2	2 279	91,4	5	0,2
Cusco	Paucartambo	Colquepata	2 310	110	4,8	2 184	94,5	0	0,0
Cusco	Paucartambo	Huancarani	1 802	159	8,8	1 617	89,7	5	0,3
Cusco	Paucartambo	Kosñipata	1 247	284	22,8	654	52,4	6	0,5
Cusco	Quispicanchi	Urcos	2 888	795	27,5	1 618	56,0	123	4,3
Cusco	Quispicanchi	Andahuayllillas	1 511	378	25,0	1 019	67,4	35	2,3
Cusco	Quispicanchi	Camanti	521	342	65,6	77	14,8	23	4,4
Cusco	Quispicanchi	Ccarhuayo	783	51	6,5	728	93,0	0	0,0
Cusco	Quispicanchi	Ccatca	3 480	164	4,7	3 218	92,5	2	0,1
Cusco	Quispicanchi	Cusipata	1 247	148	11,9	1 076	86,3	0	0,0
Cusco	Quispicanchi	Huaro	1 217	325	26,7	744	61,1	33	2,7

Continúa ...

ANEXO Nº 1.4
PERÚ: VIVIENDAS PARTICULARES CENSADAS CON OCUPANTES PRESENTES, POR TIPO DE MATERIAL PREDOMINANTE EN LOS PISOS, SEGÚN DISTRITO, 2017
(Cifras absolutas y porcentaje)

Departamento	Provincia	Distrito	Total de viviendas particulares	Tipo de material predominante en los pisos					
				Cemento		Tierra		Parquet, losetas o similares 1/	
				Cifras absolutas	%	Cifras absolutas	%	Cifras absolutas	%
Cusco	Quispicanchi	Lucre	1 255	386	30,8	721	57,5	81	6,5
Cusco	Quispicanchi	Marcapata	1 333	161	12,1	1 053	79,0	0	0,0
Cusco	Quispicanchi	Ocongate	4 196	388	9,2	3 696	88,1	17	0,4
Cusco	Quispicanchi	Oropesa	2 318	1 074	46,3	905	39,0	192	8,3
Cusco	Quispicanchi	Quiquijana	2 813	315	11,2	2 428	86,3	7	0,2
Cusco	Urubamba	Urubamba	4 776	2 227	46,6	1 992	41,7	323	6,8
Cusco	Urubamba	Chincho	2 862	521	18,2	2 228	77,8	54	1,9
Cusco	Urubamba	Huayllabamba	1 513	516	34,1	942	62,3	32	2,1
Cusco	Urubamba	Machupicchu	969	427	44,1	182	18,8	350	36,1
Cusco	Urubamba	Maras	1 862	208	11,2	1 642	88,2	1	0,1
Cusco	Urubamba	Ollantaytambo	2 741	718	26,2	1 882	68,7	69	2,5
Cusco	Urubamba	Yucay	761	462	60,7	212	27,9	54	7,1
Huancavelica	Huancavelica	Huancavelica	11 699	5 702	48,7	3 506	30,0	1 605	13,7
Huancavelica	Huancavelica	Acobambilla	674	24	3,6	646	95,8	1	0,1
Huancavelica	Huancavelica	Acoria	5 362	405	7,6	4 795	89,4	6	0,1
Huancavelica	Huancavelica	Conayca	360	35	9,7	297	82,5	1	0,3
Huancavelica	Huancavelica	Cuenca	394	37	9,4	355	90,1	0	0,0
Huancavelica	Huancavelica	Huachocolpa	491	100	20,4	373	76,0	3	0,6
Huancavelica	Huancavelica	Huayllahuara	263	3	1,1	253	96,2	0	0,0
Huancavelica	Huancavelica	Izuchaca	248	81	32,7	125	50,4	6	2,4
Huancavelica	Huancavelica	Laria	327	13	4,0	312	95,4	2	0,6
Huancavelica	Huancavelica	Manta	292	18	6,2	272	93,2	0	0,0
Huancavelica	Huancavelica	Mariscal Cáceres	167	60	35,9	87	52,1	1	0,6
Huancavelica	Huancavelica	Moya	383	53	13,8	316	82,5	2	0,5
Huancavelica	Huancavelica	Nuevo Occoro	525	26	5,0	498	94,9	1	0,2
Huancavelica	Huancavelica	Palca	736	33	4,5	697	94,7	0	0,0
Huancavelica	Huancavelica	Pilchaca	184	14	7,6	170	92,4	0	0,0
Huancavelica	Huancavelica	Vilca	678	17	2,5	658	97,1	0	0,0
Huancavelica	Huancavelica	Yauli	4 433	258	5,8	4 120	92,9	7	0,2
Huancavelica	Huancavelica	Ascensión	3 385	1 677	49,5	1 236	36,5	292	8,6
Huancavelica	Huancavelica	Huando	1 728	164	9,5	1 526	88,3	3	0,2
Huancavelica	Acobamba	Acobamba	2 608	501	19,2	1 972	75,6	59	2,3
Huancavelica	Acobamba	Andabamba	929	44	4,7	770	82,9	0	0,0
Huancavelica	Acobamba	Anta	1 318	57	4,3	1 254	95,1	5	0,4
Huancavelica	Acobamba	Caja	670	37	5,5	631	94,2	1	0,1
Huancavelica	Acobamba	Marcas	558	33	5,9	521	93,4	0	0,0
Huancavelica	Acobamba	Paucara	2 707	346	12,8	2 333	86,2	12	0,4
Huancavelica	Acobamba	Pomacocha	920	67	7,3	848	92,2	0	0,0
Huancavelica	Acobamba	Rosario	1 514	63	4,2	1 446	95,5	0	0,0
Huancavelica	Angaraes	Lircay	6 174	1 887	30,6	3 871	62,7	185	3,0
Huancavelica	Angaraes	Anchonga	1 812	125	6,9	1 684	92,9	0	0,0
Huancavelica	Angaraes	Callamarca	207	23	11,1	183	88,4	1	0,5
Huancavelica	Angaraes	Cochaccasa	755	141	18,7	505	66,9	25	3,3
Huancavelica	Angaraes	Chincho	348	28	8,0	320	92,0	0	0,0
Huancavelica	Angaraes	Congalla	1 320	90	6,8	1 224	92,7	0	0,0
Huancavelica	Angaraes	Huanca-Huanca	396	13	3,3	381	96,2	0	0,0
Huancavelica	Angaraes	Huayllay Grande	387	11	2,8	373	96,4	1	0,3
Huancavelica	Angaraes	Julamarca	567	98	17,3	453	79,9	2	0,4
Huancavelica	Angaraes	San Antonio de Antaparco	605	32	5,3	570	94,2	1	0,2
Huancavelica	Angaraes	Santo Tomas de Pata	458	36	7,9	421	91,9	0	0,0
Huancavelica	Angaraes	Secclla	944	105	11,1	826	87,5	3	0,3
Huancavelica	Castrovirreyna	Castrovirreyna	980	266	27,1	619	63,2	0	0,0
Huancavelica	Castrovirreyna	Arma	406	67	16,5	333	82,0	2	0,5
Huancavelica	Castrovirreyna	Aurahua	496	50	10,1	444	89,5	0	0,0
Huancavelica	Castrovirreyna	Capillas	357	23	6,4	313	87,7	2	0,6
Huancavelica	Castrovirreyna	Chupamarca	330	24	7,3	276	83,6	1	0,3
Huancavelica	Castrovirreyna	Cocas	243	32	13,2	211	86,8	0	0,0

Continúa ...

ANEXO N° I.4
PERÚ: VIVIENDAS PARTICULARES CENSADAS CON OCUPANTES PRESENTES, POR TIPO DE MATERIAL PREDOMINANTE EN LOS PISOS, SEGÚN
DISTRITO, 2017
(Cifras absolutas y porcentaje)

Departamento	Provincia	Distrito	Total de viviendas particulares	Tipo de material predominante en los pisos					
				Cemento		Tierra		Parquet, losetas o similares 1/	
				Cifras absolutas	%	Cifras absolutas	%	Cifras absolutas	%
Huancavelica	Castrovirreyna	Huachos	360	47	13,1	299	83,1	0	0,0
Huancavelica	Castrovirreyna	Huamatambo	134	9	6,7	125	93,3	0	0,0
Huancavelica	Castrovirreyna	Mollepampa	442	49	11,1	388	87,8	0	0,0
Huancavelica	Castrovirreyna	San Juan	245	84	34,3	159	64,9	1	0,4
Huancavelica	Castrovirreyna	Santa Ana	347	27	7,8	297	85,6	7	2,0
Huancavelica	Castrovirreyna	Tantara	222	54	24,3	163	73,4	2	0,9
Huancavelica	Castrovirreyna	Ticrapo	516	206	39,9	298	57,8	5	1,0
Huancavelica	Churcampa	Churcampa	1 427	316	22,1	997	69,9	33	2,3
Huancavelica	Churcampa	Anco	1 547	166	10,7	1 376	88,9	0	0,0
Huancavelica	Churcampa	Chinchihuasi	646	38	5,9	605	93,7	0	0,0
Huancavelica	Churcampa	El Carmen	724	58	8,0	660	91,2	0	0,0
Huancavelica	Churcampa	La Merced	371	20	5,4	351	94,6	0	0,0
Huancavelica	Churcampa	Locroja	1 009	51	5,1	948	94,0	4	0,4
Huancavelica	Churcampa	Paucarbamba	1 435	90	6,3	1 321	92,1	5	0,3
Huancavelica	Churcampa	San Miguel de Mayocc	234	71	30,3	161	68,8	2	0,9
Huancavelica	Churcampa	San Pedro de Coris	895	200	22,3	606	67,7	27	3,0
Huancavelica	Churcampa	Pachamarca	614	26	4,2	584	95,1	2	0,3
Huancavelica	Churcampa	Cosme	779	46	5,9	721	92,6	0	0,0
Huancavelica	Huaytará	Huaytara	794	326	41,1	392	49,4	56	7,1
Huancavelica	Huaytará	Ayavi	320	5	1,6	315	98,4	0	0,0
Huancavelica	Huaytará	Córdova	407	66	16,2	336	82,6	0	0,0
Huancavelica	Huaytará	Huayacundo Arma	155	6	3,9	148	95,5	0	0,0
Huancavelica	Huaytará	Laramarca	307	30	9,8	261	85,0	3	1,0
Huancavelica	Huaytará	Ocoyo	234	29	12,4	201	85,9	1	0,4
Huancavelica	Huaytará	Pipichaca	936	118	12,6	798	85,3	1	0,1
Huancavelica	Huaytará	Querco	422	10	2,4	411	97,4	0	0,0
Huancavelica	Huaytará	Quito-Arma	293	27	9,2	261	89,1	3	1,0
Huancavelica	Huaytará	San Antonio de Cusicancha	464	37	8,0	423	91,2	2	0,4
Huancavelica	Huaytará	San Francisco de Sangayaico	296	18	6,1	276	93,2	1	0,3
Huancavelica	Huaytará	San Isidro	379	9	2,4	370	97,6	0	0,0
Huancavelica	Huaytará	Santiago de Chocorvos	683	66	9,7	610	89,3	5	0,7
Huancavelica	Huaytará	Santiago de Quirahuara	169	8	4,7	160	94,7	0	0,0
Huancavelica	Huaytará	Santo Domingo de Capillas	317	17	5,4	299	94,3	1	0,3
Huancavelica	Huaytará	Tambo	263	6	2,3	257	97,7	0	0,0
Huancavelica	Tayacaja	Pampas	2 624	1 039	39,6	1 324	50,5	102	3,9
Huancavelica	Tayacaja	Acostambo	1 030	105	10,2	906	88,0	4	0,4
Huancavelica	Tayacaja	Acraquia	1 100	97	8,8	990	90,0	0	0,0
Huancavelica	Tayacaja	Ahuaycha	1 167	190	16,3	958	82,1	2	0,2
Huancavelica	Tayacaja	Colcabamba	3 310	452	13,7	2 779	84,0	25	0,8
Huancavelica	Tayacaja	Daniel Hernández	2 579	549	21,3	1 980	76,8	26	1,0
Huancavelica	Tayacaja	Huachocolpa	978	18	1,8	957	97,9	0	0,0
Huancavelica	Tayacaja	Huaribamba	1 027	52	5,1	939	91,4	0	0,0
Huancavelica	Tayacaja	Ñahuimpuquio	469	35	7,5	431	91,9	0	0,0
Huancavelica	Tayacaja	Pazos	1 531	73	4,8	1 448	94,6	0	0,0
Huancavelica	Tayacaja	Quishuar	264	23	8,7	239	90,5	0	0,0
Huancavelica	Tayacaja	Salcabamba	1 229	96	7,8	1 093	88,9	7	0,6
Huancavelica	Tayacaja	Salcahuasi	862	30	3,5	832	96,5	0	0,0
Huancavelica	Tayacaja	San Marcos de Rocchac	640	56	8,8	559	87,3	0	0,0
Huancavelica	Tayacaja	Surcubamba	1 423	81	5,7	1 336	93,9	1	0,1
Huancavelica	Tayacaja	Tintay Puncu	912	61	6,7	832	91,2	1	0,1
Huancavelica	Tayacaja	Quichuas	1 062	138	13,0	898	84,6	5	0,5
Huancavelica	Tayacaja	Andaymarca	679	52	7,7	617	90,9	0	0,0
Huancavelica	Tayacaja	Roble	366	14	3,8	334	91,3	1	0,3
Huancavelica	Tayacaja	Pichos	571	26	4,6	531	93,0	0	0,0
Huancavelica	Tayacaja	Santiago de Tucuma	449	19	4,2	421	93,8	1	0,2
Huánuco	Huánuco	Huanuco	20 983	10 841	51,7	5 047	24,1	4 818	23,0
Huánuco	Huánuco	Amarilis	19 293	10 171	52,7	4 393	22,8	4 604	23,9

Continúa ...

ANEXO Nº 1.4
PERÚ: VIVIENDAS PARTICULARES CENSADAS CON OCUPANTES PRESENTES, POR TIPO DE MATERIAL PREDOMINANTE EN LOS PISOS, SEGÚN DISTRITO, 2017
(Cifras absolutas y porcentaje)

Departamento	Provincia	Distrito	Total de viviendas particulares	Tipo de material predominante en los pisos					
				Cemento		Tierra		Parquet, losetas o similares 1/	
				Cifras absolutas	%	Cifras absolutas	%	Cifras absolutas	%
Huánuco	Huánuco	Chinchao	3 978	1 069	26,9	2 752	69,2	20	0,5
Huánuco	Huánuco	Churubamba	4 775	418	8,8	4 243	88,9	11	0,2
Huánuco	Huánuco	Margos	1 348	51	3,8	1 297	96,2	0	0,0
Huánuco	Huánuco	Quisqui (Kichki)	1 067	66	6,2	981	91,9	1	0,1
Huánuco	Huánuco	San Francisco de Cayran	1 484	202	13,6	1 270	85,6	11	0,7
Huánuco	Huánuco	San Pedro de Chaulan	852	34	4,0	818	96,0	0	0,0
Huánuco	Huánuco	Santa María del Valle	5 526	739	13,4	4 725	85,5	30	0,5
Huánuco	Huánuco	Yarumayo	531	29	5,5	497	93,6	1	0,2
Huánuco	Huánuco	Pilco Marca	9 351	5 545	59,3	1 894	20,3	1 892	20,2
Huánuco	Huánuco	Yacus	1 748	38	2,2	1 709	97,8	0	0,0
Huánuco	Huánuco	San Pablo de Pillao	2 254	279	12,4	1 883	83,5	4	0,2
Huánuco	Ambo	Ambo	5 559	2 630	47,3	2 508	45,1	325	5,8
Huánuco	Ambo	Cayna	846	25	3,0	819	96,8	0	0,0
Huánuco	Ambo	Colpas	553	37	6,7	511	92,4	0	0,0
Huánuco	Ambo	Conchamarca	1 328	346	26,1	964	72,6	12	0,9
Huánuco	Ambo	Huacar	2 127	307	14,4	1 799	84,6	11	0,5
Huánuco	Ambo	San Francisco	460	17	3,7	433	94,1	0	0,0
Huánuco	Ambo	San Rafael	2 525	465	18,4	2 008	79,5	18	0,7
Huánuco	Ambo	Tomay Kichwa	953	389	40,8	512	53,7	40	4,2
Huánuco	Dos de Mayo	La Unión	1 660	677	40,8	865	52,1	45	2,7
Huánuco	Dos de Mayo	Chuquis	1 020	60	5,9	951	93,2	0	0,0
Huánuco	Dos de Mayo	Marías	1 523	64	4,2	1 396	91,7	0	0,0
Huánuco	Dos de Mayo	Pachas	1 712	73	4,3	1 585	92,6	2	0,1
Huánuco	Dos de Mayo	Quivilla	436	33	7,6	397	91,1	4	0,9
Huánuco	Dos de Mayo	Ripán	1 293	328	25,4	920	71,2	3	0,2
Huánuco	Dos de Mayo	Shunqui	563	14	2,5	539	95,7	0	0,0
Huánuco	Dos de Mayo	Sillapata	625	21	3,4	599	95,8	0	0,0
Huánuco	Dos de Mayo	Yanas	689	31	4,5	646	93,8	0	0,0
Huánuco	Huacaybamba	Huacaybamba	1 421	89	6,3	1 328	93,5	3	0,2
Huánuco	Huacaybamba	Canchabamba	710	16	2,3	694	97,7	0	0,0
Huánuco	Huacaybamba	Cochabamba	435	7	1,6	425	97,7	0	0,0
Huánuco	Huacaybamba	Pinra	1 564	44	2,8	1 520	97,2	0	0,0
Huánuco	Huamalíes	Llata	3 555	494	13,9	2 783	78,3	22	0,6
Huánuco	Huamalíes	Arancay	366	17	4,6	328	89,6	0	0,0
Huánuco	Huamalíes	Chavín de Pariarca	1 176	68	5,8	1 021	86,8	0	0,0
Huánuco	Huamalíes	Jacas Grande	1 539	61	4,0	1 406	91,4	2	0,1
Huánuco	Huamalíes	Jircan	368	11	3,0	329	89,4	0	0,0
Huánuco	Huamalíes	Miraflores	800	29	3,6	764	95,5	2	0,3
Huánuco	Huamalíes	Monzón	3 790	912	24,1	2 773	73,2	16	0,4
Huánuco	Huamalíes	Punchao	558	38	6,8	513	91,9	1	0,2
Huánuco	Huamalíes	Puños	1 148	47	4,1	1 097	95,6	0	0,0
Huánuco	Huamalíes	Singa	879	20	2,3	813	92,5	0	0,0
Huánuco	Huamalíes	Tantamayo	558	25	4,5	476	85,3	2	0,4
Huánuco	Leoncio Prado	Rupa-Rupa	11 990	7 861	65,6	1 578	13,2	2 312	19,3
Huánuco	Leoncio Prado	Daniel Alomía Robles	1 844	443	24,0	1 283	69,6	0	0,0
Huánuco	Leoncio Prado	Hermilio Valdizan	1 010	140	13,9	625	61,9	4	0,4
Huánuco	Leoncio Prado	José Crespo y Castillo	6 056	3 497	57,7	2 018	33,3	225	3,7
Huánuco	Leoncio Prado	Luyando	2 334	1 316	56,4	743	31,8	79	3,4
Huánuco	Leoncio Prado	Mariano Damaso Beraun	2 945	1 399	47,5	1 204	40,9	88	3,0
Huánuco	Leoncio Prado	Pucayacu	1 119	332	29,7	749	66,9	2	0,2
Huánuco	Leoncio Prado	Castillo Grande	3 516	2 333	66,4	565	16,1	492	14,0
Huánuco	Leoncio Prado	Pueblo Nuevo	1 249	501	40,1	616	49,3	3	0,2
Huánuco	Leoncio Prado	Santo Domingo de Anda	854	290	34,0	521	61,0	2	0,2
Huánuco	Marañón	Huacrachuco	3 627	279	7,7	3 325	91,7	9	0,2
Huánuco	Marañón	Cholon	1 506	294	19,5	1 171	77,8	2	0,1
Huánuco	Marañón	San Buenaventura	521	18	3,5	503	96,5	0	0,0
Huánuco	Marañón	La Morada	816	274	33,6	507	62,1	6	0,7

Continúa ...

ANEXO N° I.4
PERÚ: VIVIENDAS PARTICULARES CENSADAS CON OCUPANTES PRESENTES, POR TIPO DE MATERIAL PREDOMINANTE EN LOS PISOS, SEGÚN
DISTRITO, 2017
(Cifras absolutas y porcentaje)

Departamento	Provincia	Distrito	Total de viviendas particulares	Tipo de material predominante en los pisos					
				Cemento		Tierra		Parquet, losetas o similares 1/	
				Cifras absolutas	%	Cifras absolutas	%	Cifras absolutas	%
Huánuco	Marañón	Santa Rosa de Alto Yanajanca	621	167	26,9	432	69,6	0	0,0
Huánuco	Pachitea	Panao	4 467	673	15,1	3 669	82,1	26	0,6
Huánuco	Pachitea	Chaglla	2 826	704	24,9	1 775	62,8	23	0,8
Huánuco	Pachitea	Molino	2 840	464	16,3	2 331	82,1	20	0,7
Huánuco	Pachitea	Umari	3 153	162	5,1	2 946	93,4	2	0,1
Huánuco	Puerto Inca	Puerto Inca	2 509	867	34,6	318	12,7	33	1,3
Huánuco	Puerto Inca	Codo del Pozuzo	1 961	475	24,2	89	4,5	46	2,3
Huánuco	Puerto Inca	Honoría	1 298	281	21,6	545	42,0	2	0,2
Huánuco	Puerto Inca	Tournavista	1 397	232	16,6	188	13,5	5	0,4
Huánuco	Puerto Inca	Yuyapichis	1 566	284	18,1	224	14,3	6	0,4
Huánuco	Lauricocha	Jesús	1 376	127	9,2	1 227	89,2	2	0,1
Huánuco	Lauricocha	Baños	609	63	10,3	510	83,7	4	0,7
Huánuco	Lauricocha	Jivia	374	10	2,7	363	97,1	0	0,0
Huánuco	Lauricocha	Queropalca	269	2	0,7	267	99,3	0	0,0
Huánuco	Lauricocha	Rondos	1 134	28	2,5	1 102	97,2	3	0,3
Huánuco	Lauricocha	San Francisco de Asís	451	22	4,9	426	94,5	0	0,0
Huánuco	Lauricocha	San Miguel de Cauri	1 254	45	3,6	1 203	95,9	0	0,0
Huánuco	Yarowilca	Chavinillo	1 478	92	6,2	1 306	88,4	2	0,1
Huánuco	Yarowilca	Cahuac	368	19	5,2	349	94,8	0	0,0
Huánuco	Yarowilca	Chacabamba	369	2	0,5	367	99,5	0	0,0
Huánuco	Yarowilca	Aparicio Pomares	1 538	47	3,1	1 466	95,3	0	0,0
Huánuco	Yarowilca	Jacas Chico	352	11	3,1	327	92,9	2	0,6
Huánuco	Yarowilca	Obas	1 259	43	3,4	1 184	94,0	0	0,0
Huánuco	Yarowilca	Pampamarca	389	14	3,6	368	94,6	0	0,0
Huánuco	Yarowilca	Choras	639	20	3,1	610	95,5	0	0,0
Ica	Ica	Ica	37 863	16 741	44,2	5 711	15,1	15 285	40,4
Ica	Ica	La Tinguiña	9 571	5 888	61,5	1 844	19,3	1 825	19,1
Ica	Ica	Los Aquijes	5 889	3 550	60,3	1 437	24,4	889	15,1
Ica	Ica	Ocucaje	1 486	750	50,5	680	45,8	53	3,6
Ica	Ica	Pachacutec	1 865	1 108	59,4	437	23,4	319	17,1
Ica	Ica	Parcona	12 543	7 940	63,3	2 084	16,6	2 505	20,0
Ica	Ica	Pueblo Nuevo	1 740	1 094	62,9	357	20,5	286	16,4
Ica	Ica	Salas	6 746	3 787	56,1	2 435	36,1	482	7,1
Ica	Ica	San José de Los Molinos	2 064	1 427	69,1	466	22,6	163	7,9
Ica	Ica	San Juan Bautista	3 733	2 397	64,2	530	14,2	801	21,5
Ica	Ica	Santiago	7 511	4 815	64,1	1 618	21,5	1 064	14,2
Ica	Ica	Subtanjalla	7 278	4 584	63,0	1 188	16,3	1 489	20,5
Ica	Ica	Tate	1 318	771	58,5	335	25,4	211	16,0
Ica	Ica	Yauca del Rosario	573	37	6,5	535	93,4	1	0,2
Ica	Chincha	Chincha Alta	16 255	9 240	56,8	2 564	15,8	4 369	26,9
Ica	Chincha	Alto Laran	2 144	1 226	57,2	719	33,5	197	9,2
Ica	Chincha	Chavin	250	13	5,2	234	93,6	1	0,4
Ica	Chincha	Chincha Baja	3 453	2 222	64,3	717	20,8	492	14,2
Ica	Chincha	El Carmen	3 289	2 399	72,9	640	19,5	243	7,4
Ica	Chincha	Grocio Prado	6 648	4 019	60,5	1 718	25,8	887	13,3
Ica	Chincha	Pueblo Nuevo	15 333	9 125	59,5	3 316	21,6	2 849	18,6
Ica	Chincha	San Juan de Yanac	481	12	2,5	460	95,6	0	0,0
Ica	Chincha	San Pedro de Huacarpana	390	2	0,5	387	99,2	0	0,0
Ica	Chincha	Sunampe	7 503	4 838	64,5	1 359	18,1	1 279	17,0
Ica	Chincha	Tambo de Mora	1 388	987	71,1	179	12,9	218	15,7
Ica	Nasca	Nasca	7 677	4 486	58,4	1 388	18,1	1 792	23,3
Ica	Nasca	Changuillo	733	415	56,6	315	43,0	3	0,4
Ica	Nasca	El Ingenio	1 001	446	44,6	535	53,4	20	2,0
Ica	Nasca	Marcona	4 367	2 642	60,5	430	9,8	1 278	29,3
Ica	Nasca	Vista Alegre	6 257	3 395	54,3	2 001	32,0	849	13,6
Ica	Palpa	Palpa	2 297	1 340	58,3	630	27,4	322	14,0
Ica	Palpa	Llipata	477	208	43,6	253	53,0	16	3,4

Continúa ...

ANEXO Nº 1.4
PERÚ: VIVIENDAS PARTICULARES CENSADAS CON OCUPANTES PRESENTES, POR TIPO DE MATERIAL PREDOMINANTE EN LOS PISOS, SEGÚN DISTRITO, 2017
(Cifras absolutas y porcentaje)

Departamento	Provincia	Distrito	Total de viviendas particulares	Tipo de material predominante en los pisos					
				Cemento		Tierra		Parquet, losetas o similares 1/	
				Cifras absolutas	%	Cifras absolutas	%	Cifras absolutas	%
Ica	Palpa	Río Grande	937	596	63,6	278	29,7	62	6,6
Ica	Palpa	Santa Cruz	292	148	50,7	139	47,6	5	1,7
Ica	Palpa	Tibillo	123	22	17,9	101	82,1	0	0,0
Ica	Pisco	Pisco	17 758	9 365	52,7	2 521	14,2	5 810	32,7
Ica	Pisco	Huancano	384	233	60,7	121	31,5	29	7,6
Ica	Pisco	Humay	1 679	1 190	70,9	355	21,1	126	7,5
Ica	Pisco	Independencia	3 713	2 339	63,0	1 234	33,2	128	3,4
Ica	Pisco	Paracas	1 750	886	50,6	631	36,1	224	12,8
Ica	Pisco	San Andrés	3 458	2 208	63,9	352	10,2	890	25,7
Ica	Pisco	San Clemente	6 841	4 802	70,2	1 303	19,0	720	10,5
Ica	Pisco	Tupac Amaru Inca	4 621	3 102	67,1	882	19,1	625	13,5
Junín	Huancayo	Huancayo	31 602	15 811	50,0	3 575	11,3	10 482	33,2
Junín	Huancayo	Carhuacallanga	251	11	4,4	239	95,2	1	0,4
Junín	Huancayo	Chacapampa	390	7	1,8	383	98,2	0	0,0
Junín	Huancayo	Chicche	292	19	6,5	270	92,5	0	0,0
Junín	Huancayo	Chilca	21 991	13 866	63,1	4 631	21,1	2 884	13,1
Junín	Huancayo	Chongos Alto	468	51	10,9	405	86,5	1	0,2
Junín	Huancayo	Chupuro	545	164	30,1	370	67,9	8	1,5
Junín	Huancayo	Colca	399	26	6,5	371	93,0	0	0,0
Junín	Huancayo	Cullhuas	441	19	4,3	422	95,7	0	0,0
Junín	Huancayo	El Tambo	39 588	21 324	53,9	3 869	9,8	13 467	34,0
Junín	Huancayo	Huacrapuquio	454	82	18,1	365	80,4	3	0,7
Junín	Huancayo	Hualhuas	1 347	744	55,2	517	38,4	73	5,4
Junín	Huancayo	Huancan	5 948	3 404	57,2	2 209	37,1	277	4,7
Junín	Huancayo	Huasicancha	304	11	3,6	288	94,7	0	0,0
Junín	Huancayo	Huayucachi	2 518	1 272	50,5	1 105	43,9	114	4,5
Junín	Huancayo	Ingenio	661	223	33,7	410	62,0	15	2,3
Junín	Huancayo	Pariahuanca	1 682	89	5,3	1 586	94,3	1	0,1
Junín	Huancayo	Pilcomayo	4 842	3 123	64,5	722	14,9	952	19,7
Junín	Huancayo	Pucara	1 342	330	24,6	958	71,4	14	1,0
Junín	Huancayo	Quichuay	516	165	32,0	334	64,7	8	1,6
Junín	Huancayo	Quilcas	1 062	435	41,0	608	57,3	18	1,7
Junín	Huancayo	San Agustín	3 425	2 180	63,6	872	25,5	332	9,7
Junín	Huancayo	San Jerónimo de Tunan	2 695	1 678	62,3	714	26,5	244	9,1
Junín	Huancayo	Saño	1 301	640	49,2	564	43,4	77	5,9
Junín	Huancayo	Sapallanga	5 504	2 431	44,2	2 815	51,1	206	3,7
Junín	Huancayo	Sicaya	4 050	2 338	57,7	1 458	36,0	206	5,1
Junín	Huancayo	Santo Domingo de Acobamba	1 766	78	4,4	1 682	95,2	1	0,1
Junín	Huancayo	Viques	684	268	39,2	394	57,6	12	1,8
Junín	Concepción	Concepción	3 739	2 093	56,0	988	26,4	485	13,0
Junín	Concepción	Aco	537	111	20,7	424	79,0	0	0,0
Junín	Concepción	Andamarca	1 064	56	5,3	999	93,9	1	0,1
Junín	Concepción	Chambara	773	98	12,7	670	86,7	1	0,1
Junín	Concepción	Cochas	551	19	3,4	531	96,4	0	0,0
Junín	Concepción	Comas	1 644	141	8,6	1 420	86,4	4	0,2
Junín	Concepción	Heroínas Toledo	311	26	8,4	284	91,3	0	0,0
Junín	Concepción	Manzanares	447	128	28,6	310	69,4	7	1,6
Junín	Concepción	Mariscal Castilla	378	34	9,0	339	89,7	2	0,5
Junín	Concepción	Matahuasi	1 475	623	42,2	760	51,5	63	4,3
Junín	Concepción	Mito	425	137	32,2	268	63,1	13	3,1
Junín	Concepción	Nueve de Julio	585	207	35,4	359	61,4	12	2,1
Junín	Concepción	Orcotuna	1 249	475	38,0	727	58,2	32	2,6
Junín	Concepción	San José de Quero	1 531	166	10,8	1 357	88,6	3	0,2
Junín	Concepción	Santa Rosa de Ocopa	596	215	36,1	356	59,7	9	1,5
Junín	Chancharmayo	Chancharmayo	7 464	4 813	64,5	1 367	18,3	1 063	14,2
Junín	Chancharmayo	Perene	14 482	5 909	40,8	7 296	50,4	198	1,4
Junín	Chancharmayo	Pichanaqui	10 702	4 127	38,6	5 669	53,0	278	2,6

Continúa ...

ANEXO N° I.4
PERÚ: VIVIENDAS PARTICULARES CENSADAS CON OCUPANTES PRESENTES, POR TIPO DE MATERIAL PREDOMINANTE EN LOS PISOS, SEGÚN
DISTRITO, 2017
(Cifras absolutas y porcentaje)

Departamento	Provincia	Distrito	Total de viviendas particulares	Tipo de material predominante en los pisos					
				Cemento		Tierra		Parquet, losetas o similares 1/	
				Cifras absolutas	%	Cifras absolutas	%	Cifras absolutas	%
Junín	Chanchamayo	San Luis de Shuaro	1 387	466	33,6	449	32,4	7	0,5
Junín	Chanchamayo	San Ramón	7 165	4 900	68,4	1 299	18,1	828	11,6
Junín	Chanchamayo	Vítoc	545	277	50,8	210	38,5	5	0,9
Junín	Jauja	Jauja	4 401	2 637	59,9	928	21,1	489	11,1
Junín	Jauja	Acolla	1 930	576	29,8	1 317	68,2	12	0,6
Junín	Jauja	Apata	1 303	238	18,3	1 040	79,8	11	0,8
Junín	Jauja	Ataura	337	127	37,7	185	54,9	5	1,5
Junín	Jauja	Canchayllo	479	154	32,2	271	56,6	1	0,2
Junín	Jauja	Curicaca	443	200	45,1	212	47,9	9	2,0
Junín	Jauja	El Mantaro	748	268	35,8	434	58,0	20	2,7
Junín	Jauja	Huamali	487	189	38,8	275	56,5	9	1,8
Junín	Jauja	Huariyampa	313	81	25,9	212	67,7	8	2,6
Junín	Jauja	Huertas	563	153	27,2	403	71,6	5	0,9
Junín	Jauja	Janjaillo	218	13	6,0	203	93,1	0	0,0
Junín	Jauja	Julcán	236	34	14,4	194	82,2	2	0,8
Junín	Jauja	Leonor Ordóñez	491	141	28,7	334	68,0	8	1,6
Junín	Jauja	Llucclapampa	347	116	33,4	209	60,2	0	0,0
Junín	Jauja	Marco	515	66	12,8	443	86,0	2	0,4
Junín	Jauja	Masma	552	104	18,8	446	80,8	1	0,2
Junín	Jauja	Masma Chicche	220	7	3,2	213	96,8	0	0,0
Junín	Jauja	Molinos	493	42	8,5	444	90,1	1	0,2
Junín	Jauja	Monobamba	478	173	36,2	297	62,1	0	0,0
Junín	Jauja	Muqui	308	69	22,4	226	73,4	10	3,2
Junín	Jauja	Muquiyauyo	696	304	43,7	355	51,0	11	1,6
Junín	Jauja	Paca	326	90	27,6	231	70,9	1	0,3
Junín	Jauja	Paccha	461	47	10,2	412	89,4	1	0,2
Junín	Jauja	Pancan	361	109	30,2	245	67,9	6	1,7
Junín	Jauja	Parco	364	118	32,4	220	60,4	6	1,6
Junín	Jauja	Pomacancha	419	16	3,8	402	95,9	0	0,0
Junín	Jauja	Ricran	419	24	5,7	385	91,9	1	0,2
Junín	Jauja	San Lorenzo	688	277	40,3	390	56,7	12	1,7
Junín	Jauja	San Pedro de Chunan	206	34	16,5	170	82,5	1	0,5
Junín	Jauja	Sausa	800	434	54,3	277	34,6	60	7,5
Junín	Jauja	Sincos	1 179	206	17,5	966	81,9	6	0,5
Junín	Jauja	Tunan Marca	350	69	19,7	276	78,9	1	0,3
Junín	Jauja	Yauli	353	42	11,9	307	87,0	3	0,8
Junín	Jauja	Yauyos	2 258	1 426	63,2	550	24,4	153	6,8
Junín	Junín	Junin	3 522	659	18,7	692	19,6	67	1,9
Junín	Junín	Carhuamayo	1 844	315	17,1	383	20,8	18	1,0
Junín	Junín	Ondores	478	38	7,9	309	64,6	5	1,0
Junín	Junín	Ulcumayo	1 544	208	13,5	1 126	72,9	2	0,1
Junín	Satipo	Satipo	10 174	5 564	54,7	3 516	34,6	649	6,4
Junín	Satipo	Coviriali	1 419	313	22,1	1 083	76,3	10	0,7
Junín	Satipo	Llaylla	1 924	181	9,4	1 716	89,2	1	0,1
Junín	Satipo	Mazamari	7 582	2 802	37,0	4 285	56,5	205	2,7
Junín	Satipo	Pampa Hermosa	1 204	93	7,7	1 026	85,2	1	0,1
Junín	Satipo	Pangoa	13 786	3 824	27,7	9 447	68,5	166	1,2
Junín	Satipo	Río Negro	5 913	1 421	24,0	4 057	68,6	35	0,6
Junín	Satipo	Río Tambo	6 863	393	5,7	5 966	86,9	1	0,0
Junín	Satipo	Vizcatan del Ene	1 486	129	8,7	1 241	83,5	0	0,0
Junín	Tarma	Tarma	12 210	5 921	48,5	3 043	24,9	1 546	12,7
Junín	Tarma	Acobamba	2 778	1 086	39,1	1 382	49,7	85	3,1
Junín	Tarma	Huaricolca	570	65	11,4	492	86,3	1	0,2
Junín	Tarma	Huasahuasi	3 202	697	21,8	2 147	67,1	56	1,7
Junín	Tarma	La Unión	881	235	26,7	496	56,3	9	1,0
Junín	Tarma	Palca	1 515	437	28,8	999	65,9	9	0,6
Junín	Tarma	Palcamayo	1 205	314	26,1	809	67,1	6	0,5

Continúa ...

ANEXO Nº 1.4
PERÚ: VIVIENDAS PARTICULARES CENSADAS CON OCUPANTES PRESENTES, POR TIPO DE MATERIAL PREDOMINANTE EN LOS PISOS, SEGÚN DISTRITO, 2017
(Cifras absolutas y porcentaje)

Departamento	Provincia	Distrito	Total de viviendas particulares	Tipo de material predominante en los pisos					
				Cemento		Tierra		Parquet, losetas o similares 1/	
				Cifras absolutas	%	Cifras absolutas	%	Cifras absolutas	%
Junín	Tarma	San Pedro de Cajas	1 298	197	15,2	755	58,2	9	0,7
Junín	Tarma	Tapo	1 321	174	13,2	1 124	85,1	0	0,0
Junín	Yauli	La Oroya	3 866	1 921	49,7	210	5,4	755	19,5
Junín	Yauli	Chacapalpa	260	38	14,6	210	80,8	1	0,4
Junín	Yauli	Huay-Huay	389	158	40,6	167	42,9	19	4,9
Junín	Yauli	Marcapomacocha	306	36	11,8	110	35,9	2	0,7
Junín	Yauli	Morococha	870	154	17,7	26	3,0	350	40,2
Junín	Yauli	Paccha	503	228	45,3	87	17,3	36	7,2
Junín	Yauli	Santa Bárbara de Carhuacayan	267	39	14,6	132	49,4	0	0,0
Junín	Yauli	Santa Rosa de Sacco	2 316	1 236	53,4	166	7,2	672	29,0
Junín	Yauli	Suitucancho	235	25	10,6	191	81,3	1	0,4
Junín	Yauli	Yauli	1 220	535	43,9	141	11,6	294	24,1
Junín	Chupaca	Chupaca	5 406	3 137	58,0	1 633	30,2	517	9,6
Junín	Chupaca	Ahuac	1 838	771	41,9	1 008	54,8	28	1,5
Junín	Chupaca	Chongos Bajo	1 331	504	37,9	796	59,8	19	1,4
Junín	Chupaca	Huachac	846	350	41,4	465	55,0	22	2,6
Junín	Chupaca	Huamancaca Chico	1 669	854	51,2	739	44,3	70	4,2
Junín	Chupaca	San Juan de Iscos	724	187	25,8	530	73,2	3	0,4
Junín	Chupaca	San Juan de Jarpa	895	45	5,0	848	94,7	1	0,1
Junín	Chupaca	Tres de Diciembre	806	289	35,9	490	60,8	18	2,2
Junín	Chupaca	Yanacancha	749	65	8,7	683	91,2	0	0,0
La Libertad	Trujillo	Trujillo	74 886	27 062	36,1	2 751	3,7	44 827	59,9
La Libertad	Trujillo	El Porvenir	46 578	25 029	53,7	18 250	39,2	3 246	7,0
La Libertad	Trujillo	Florencia de Mora	7 376	5 113	69,3	1 271	17,2	984	13,3
La Libertad	Trujillo	Huanchaco	15 523	8 412	54,2	4 074	26,2	3 022	19,5
La Libertad	Trujillo	La Esperanza	43 295	26 171	60,4	10 444	24,1	6 635	15,3
La Libertad	Trujillo	Laredo	9 293	5 303	57,1	2 477	26,7	1 511	16,3
La Libertad	Trujillo	Moche	8 364	4 845	57,9	1 873	22,4	1 625	19,4
La Libertad	Trujillo	Poroto	930	323	34,7	566	60,9	41	4,4
La Libertad	Trujillo	Salaverry	4 918	2 682	54,5	1 411	28,7	728	14,8
La Libertad	Trujillo	Simbal	1 128	410	36,3	680	60,3	35	3,1
La Libertad	Trujillo	Victor Larco Herrera	16 369	5 633	34,4	972	5,9	9 684	59,2
La Libertad	Ascope	Ascope	1 776	1 090	61,4	562	31,6	111	6,3
La Libertad	Ascope	Chicama	4 005	2 612	65,2	1 088	27,2	289	7,2
La Libertad	Ascope	Chocope	2 414	1 582	65,5	588	24,4	241	10,0
La Libertad	Ascope	Magdalena de Cao	653	453	69,4	163	25,0	36	5,5
La Libertad	Ascope	Paijan	6 691	3 247	48,5	3 024	45,2	411	6,1
La Libertad	Ascope	Rázuri	2 394	1 256	52,5	813	34,0	311	13,0
La Libertad	Ascope	Santiago de Cao	5 160	3 629	70,3	933	18,1	596	11,6
La Libertad	Ascope	Casa Grande	7 186	4 554	63,4	1 455	20,2	1 169	16,3
La Libertad	Bolívar	Bolívar	1 080	109	10,1	900	83,3	0	0,0
La Libertad	Bolívar	Bambamarca	747	30	4,0	716	95,9	0	0,0
La Libertad	Bolívar	Condoramarca	490	5	1,0	483	98,6	0	0,0
La Libertad	Bolívar	Longotea	650	189	29,1	455	70,0	5	0,8
La Libertad	Bolívar	Uchamarca	647	83	12,8	556	85,9	1	0,2
La Libertad	Bolívar	Uchuncha	239	28	11,7	204	85,4	0	0,0
La Libertad	Chepén	Chepen	12 267	8 227	67,1	2 256	18,4	1 772	14,4
La Libertad	Chepén	Pacanga	5 926	3 024	51,0	2 716	45,8	183	3,1
La Libertad	Chepén	Pueblo Nuevo	3 378	2 080	61,6	1 145	33,9	150	4,4
La Libertad	Julcán	Julcán	3 839	417	10,9	3 410	88,8	9	0,2
La Libertad	Julcán	Calamarca	1 594	73	4,6	1 520	95,4	1	0,1
La Libertad	Julcán	Carabamba	1 879	140	7,5	1 736	92,4	1	0,1
La Libertad	Julcán	Huaso	1 562	47	3,0	1 515	97,0	0	0,0
La Libertad	Otuzco	Otuzco	6 933	1 760	25,4	5 081	73,3	78	1,1
La Libertad	Otuzco	Agallpampa	2 642	207	7,8	2 409	91,2	5	0,2
La Libertad	Otuzco	Charat	846	152	18,0	690	81,6	4	0,5
La Libertad	Otuzco	Huaranchal	1 153	306	26,5	821	71,2	15	1,3

Continúa ...

ANEXO N° I.4
PERÚ: VIVIENDAS PARTICULARES CENSADAS CON OCUPANTES PRESENTES, POR TIPO DE MATERIAL PREDOMINANTE EN LOS PISOS, SEGÚN
DISTRITO, 2017
(Cifras absolutas y porcentaje)

Departamento	Provincia	Distrito	Total de viviendas particulares	Tipo de material predominante en los pisos					
				Cemento		Tierra		Parquet, losetas o similares 1/	
				Cifras absolutas	%	Cifras absolutas	%	Cifras absolutas	%
La Libertad	Otuzco	La Cuesta	214	21	9,8	193	90,2	0	0,0
La Libertad	Otuzco	Mache	826	91	11,0	734	88,9	0	0,0
La Libertad	Otuzco	Paranday	146	10	6,8	136	93,2	0	0,0
La Libertad	Otuzco	Salpo	1 865	208	11,2	1 635	87,7	6	0,3
La Libertad	Otuzco	Sinsicap	2 091	128	6,1	1 958	93,6	4	0,2
La Libertad	Otuzco	Usquil	6 349	936	14,7	5 353	84,3	16	0,3
La Libertad	Pacasmayo	San Pedro de Lloc	4 730	2 932	62,0	1 179	24,9	602	12,7
La Libertad	Pacasmayo	Guadalupe	11 186	7 197	64,3	2 976	26,6	1 004	9,0
La Libertad	Pacasmayo	Jequetepeque	1 157	717	62,0	354	30,6	85	7,3
La Libertad	Pacasmayo	Pacasmayo	7 640	5 085	66,6	1 083	14,2	1 402	18,4
La Libertad	Pacasmayo	San José	3 560	2 378	66,8	1 064	29,9	114	3,2
La Libertad	Pataz	Tayabamba	3 308	480	14,5	2 787	84,3	11	0,3
La Libertad	Pataz	Buldibuyo	955	121	12,7	834	87,3	0	0,0
La Libertad	Pataz	Chillia	2 679	169	6,3	2 487	92,8	4	0,1
La Libertad	Pataz	Huancaspata	1 614	116	7,2	1 496	92,7	0	0,0
La Libertad	Pataz	Huayillas	314	44	14,0	269	85,7	0	0,0
La Libertad	Pataz	Huayo	874	43	4,9	826	94,5	0	0,0
La Libertad	Pataz	Ongon	356	5	1,4	347	97,5	0	0,0
La Libertad	Pataz	Parcoy	3 120	1 418	45,4	1 520	48,7	114	3,7
La Libertad	Pataz	Pataz	1 885	834	44,2	932	49,4	88	4,7
La Libertad	Pataz	Pias	456	173	37,9	272	59,6	1	0,2
La Libertad	Pataz	Santiago de Challas	698	44	6,3	652	93,4	0	0,0
La Libertad	Pataz	Taurija	738	23	3,1	714	96,7	0	0,0
La Libertad	Pataz	Urpay	628	49	7,8	578	92,0	0	0,0
La Libertad	Sánchez Carrión	Huamachuco	15 399	5 654	36,7	9 087	59,0	489	3,2
La Libertad	Sánchez Carrión	Chugay	4 713	421	8,9	4 270	90,6	0	0,0
La Libertad	Sánchez Carrión	Cochorco	2 209	292	13,2	1 891	85,6	1	0,0
La Libertad	Sánchez Carrión	Curgos	2 167	218	10,1	1 939	89,5	3	0,1
La Libertad	Sánchez Carrión	Marcabal	2 869	249	8,7	2 600	90,6	4	0,1
La Libertad	Sánchez Carrión	Sanagoran	3 424	136	4,0	3 281	95,8	6	0,2
La Libertad	Sánchez Carrión	Sarin	2 348	203	8,6	2 139	91,1	0	0,0
La Libertad	Sánchez Carrión	Sartimbamba	3 245	320	9,9	2 866	88,3	4	0,1
La Libertad	Santiago de Chuco	Santiago de Chuco	5 052	523	10,4	4 429	87,7	16	0,3
La Libertad	Santiago de Chuco	Angamarca	1 300	137	10,5	1 161	89,3	2	0,2
La Libertad	Santiago de Chuco	Cachicadan	1 395	164	11,8	1 221	87,5	3	0,2
La Libertad	Santiago de Chuco	Mollebamba	496	37	7,5	458	92,3	0	0,0
La Libertad	Santiago de Chuco	Mollepata	716	45	6,3	671	93,7	0	0,0
La Libertad	Santiago de Chuco	Quiruvilca	2 978	829	27,8	1 896	63,7	13	0,4
La Libertad	Santiago de Chuco	Santa Cruz de Chuca	829	37	4,5	791	95,4	1	0,1
La Libertad	Santiago de Chuco	Sitabamba	873	64	7,3	804	92,1	2	0,2
La Libertad	Gran Chimú	Cascas	3 945	1 466	37,2	2 407	61,0	66	1,7
La Libertad	Gran Chimú	Lucma	1 446	137	9,5	1 309	90,5	0	0,0
La Libertad	Gran Chimú	Marmot	709	164	23,1	545	76,9	0	0,0
La Libertad	Gran Chimú	Sayapullo	1 677	217	12,9	1 447	86,3	10	0,6
La Libertad	Virú	Viru	12 036	5 675	47,2	5 788	48,1	566	4,7
La Libertad	Virú	Chao	8 050	2 951	36,7	4 888	60,7	197	2,4
La Libertad	Virú	Guadalupito	1 786	650	36,4	1 059	59,3	76	4,3
Lambayeque	Chiclayo	Chiclayo	64 494	24 894	38,6	7 799	12,1	31 600	49,0
Lambayeque	Chiclayo	Chongoyape	5 205	2 915	56,0	2 149	41,3	141	2,7
Lambayeque	Chiclayo	Eten	3 002	1 607	53,5	809	26,9	577	19,2
Lambayeque	Chiclayo	Eten Puerto	641	417	65,1	14	2,2	180	28,1
Lambayeque	Chiclayo	José Leonardo Ortiz	35 679	18 866	52,9	6 866	19,2	9 874	27,7
Lambayeque	Chiclayo	La Victoria	20 211	10 407	51,5	3 382	16,7	6 394	31,6
Lambayeque	Chiclayo	Lagunas	2 814	1 483	52,7	1 164	41,4	166	5,9
Lambayeque	Chiclayo	Monsefu	7 443	3 136	42,1	2 901	39,0	1 379	18,5
Lambayeque	Chiclayo	Nueva Arica	808	278	34,4	524	64,9	6	0,7
Lambayeque	Chiclayo	Oyotun	2 589	1 026	39,6	1 546	59,7	17	0,7

Continúa ...

ANEXO Nº 1.4
PERÚ: VIVIENDAS PARTICULARES CENSADAS CON OCUPANTES PRESENTES, POR TIPO DE MATERIAL PREDOMINANTE EN LOS PISOS, SEGÚN DISTRITO, 2017
(Cifras absolutas y porcentaje)

Departamento	Provincia	Distrito	Total de viviendas particulares	Tipo de material predominante en los pisos					
				Cemento		Tierra		Parquet, losetas o similares 1/	
				Cifras absolutas	%	Cifras absolutas	%	Cifras absolutas	%
Lambayeque	Chiclayo	Pisci	2 136	1 274	59,6	614	28,7	246	11,5
Lambayeque	Chiclayo	Pimentel	11 513	5 097	44,3	2 492	21,6	3 862	33,5
Lambayeque	Chiclayo	Reque	4 106	2 426	59,1	1 162	28,3	513	12,5
Lambayeque	Chiclayo	Santa Rosa	2 931	1 412	48,2	614	20,9	903	30,8
Lambayeque	Chiclayo	Saña	3 401	2 098	61,7	1 095	32,2	206	6,1
Lambayeque	Chiclayo	Cayalti	4 452	3 190	71,7	812	18,2	448	10,1
Lambayeque	Chiclayo	Patapo	5 863	3 877	66,1	1 518	25,9	463	7,9
Lambayeque	Chiclayo	Pomalca	6 499	3 793	58,4	1 568	24,1	1 133	17,4
Lambayeque	Chiclayo	Pucala	2 511	1 639	65,3	614	24,5	256	10,2
Lambayeque	Chiclayo	Tuman	7 401	4 699	63,5	1 845	24,9	853	11,5
Lambayeque	Ferreñafe	Ferreñafe	8 276	4 860	58,7	2 088	25,2	1 318	15,9
Lambayeque	Ferreñafe	Cañaris	2 733	143	5,2	2 588	94,7	0	0,0
Lambayeque	Ferreñafe	Incahuasi	3 436	238	6,9	3 175	92,4	2	0,1
Lambayeque	Ferreñafe	Manuel Antonio Mesones Muro	1 019	328	32,2	679	66,6	11	1,1
Lambayeque	Ferreñafe	Pitipo	5 328	1 881	35,3	3 383	63,5	59	1,1
Lambayeque	Ferreñafe	Pueblo Nuevo	3 515	1 778	50,6	1 419	40,4	316	9,0
Lambayeque	Lambayeque	Lambayeque	17 178	8 295	48,3	4 877	28,4	3 954	23,0
Lambayeque	Lambayeque	Chochope	396	67	16,9	327	82,6	2	0,5
Lambayeque	Lambayeque	Illimo	2 190	938	42,8	1 055	48,2	154	7,0
Lambayeque	Lambayeque	Jayanca	4 423	1 855	41,9	2 296	51,9	251	5,7
Lambayeque	Lambayeque	Mochumi	4 584	1 809	39,5	2 458	53,6	305	6,7
Lambayeque	Lambayeque	Morrope	10 009	4 559	45,5	4 928	49,2	352	3,5
Lambayeque	Lambayeque	Motupe	7 416	3 021	40,7	3 911	52,7	477	6,4
Lambayeque	Lambayeque	Olmos	11 513	3 673	31,9	7 559	65,7	279	2,4
Lambayeque	Lambayeque	Pacora	2 164	790	36,5	1 214	56,1	137	6,3
Lambayeque	Lambayeque	Salas	3 509	774	22,1	2 729	77,8	4	0,1
Lambayeque	Lambayeque	San José	3 714	2 161	58,2	673	18,1	862	23,2
Lambayeque	Lambayeque	Tucume	4 867	2 135	43,9	2 345	48,2	370	7,6
Lima	Lima	Lima	74 365	25 623	34,5	509	0,7	44 251	59,5
Lima	Lima	Ancón	16 727	11 706	70,0	2 790	16,7	1 911	11,4
Lima	Lima	Ate	151 686	86 370	56,9	12 790	8,4	51 164	33,7
Lima	Lima	Barranco	10 953	2 909	26,6	47	0,4	7 642	69,8
Lima	Lima	Breña	24 399	6 815	27,9	41	0,2	16 591	68,0
Lima	Lima	Carabayllo	79 541	46 790	58,8	12 757	16,0	19 330	24,3
Lima	Lima	Chaclacayo	9 767	5 071	51,9	255	2,6	4 371	44,8
Lima	Lima	Chorrillos	73 476	33 949	46,2	1 885	2,6	36 881	50,2
Lima	Lima	Cieneguilla	8 954	5 954	66,5	1 300	14,5	1 605	17,9
Lima	Lima	Comas	118 375	63 773	53,9	6 975	5,9	46 917	39,6
Lima	Lima	El Agustino	46 726	26 517	56,7	1 237	2,6	18 706	40,0
Lima	Lima	Independencia	48 551	27 847	57,4	3 472	7,2	16 925	34,9
Lima	Lima	Jesús María	23 011	1 914	8,3	12	0,1	20 667	89,8
Lima	Lima	La Molina	37 847	4 093	10,8	127	0,3	33 117	87,5
Lima	Lima	La Victoria	48 788	20 407	41,8	253	0,5	26 976	55,3
Lima	Lima	Lince	17 525	2 793	15,9	18	0,1	14 219	81,1
Lima	Lima	Los Olivos	82 848	32 633	39,4	2 025	2,4	47 897	57,8
Lima	Lima	Lurigancho	60 883	37 333	61,3	8 469	13,9	14 366	23,6
Lima	Lima	Lurin	21 937	14 299	65,2	1 585	7,2	5 813	26,5
Lima	Lima	Magdalena del Mar	18 542	2 122	11,4	14	0,1	16 103	86,8
Lima	Lima	Pueblo Libre	25 315	2 452	9,7	30	0,1	22 607	89,3
Lima	Lima	Miraflores	36 953	2 598	7,0	16	0,0	33 201	89,8
Lima	Lima	Pachacamac	28 149	19 679	69,9	5 041	17,9	2 952	10,5
Lima	Lima	Pucusana	4 233	2 763	65,3	681	16,1	732	17,3
Lima	Lima	Puente Piedra	79 210	48 721	61,5	13 054	16,5	16 424	20,7
Lima	Lima	Punta Hermosa	5 473	2 486	45,4	1 886	34,5	1 046	19,1
Lima	Lima	Punta Negra	1 844	1 085	58,8	148	8,0	600	32,5
Lima	Lima	Rímac	45 507	21 300	46,8	2 084	4,6	20 703	45,5
Lima	Lima	San Bartolo	1 933	919	47,5	95	4,9	908	47,0

Continúa ...

ANEXO N° I.4
PERÚ: VIVIENDAS PARTICULARES CENSADAS CON OCUPANTES PRESENTES, POR TIPO DE MATERIAL PREDOMINANTE EN LOS PISOS, SEGÚN
DISTRITO, 2017
(Cifras absolutas y porcentaje)

Departamento	Provincia	Distrito	Total de viviendas particulares	Tipo de material predominante en los pisos					
				Cemento		Tierra		Parquet, losetas o similares 1/	
				Cifras absolutas	%	Cifras absolutas	%	Cifras absolutas	%
Lima	Lima	San Borja	33 497	1 925	5,7	26	0,1	31 207	93,2
Lima	Lima	San Isidro	20 652	1 317	6,4	9	0,0	18 654	90,3
Lima	Lima	San Juan de Lurigancho	255 522	150 092	58,7	26 349	10,3	76 685	30,0
Lima	Lima	San Juan de Miraflores	78 130	43 490	55,7	3 366	4,3	30 756	39,4
Lima	Lima	San Luis	13 602	3 860	28,4	26	0,2	9 643	70,9
Lima	Lima	San Martín de Porres	163 564	76 239	46,6	4 661	2,8	81 940	50,1
Lima	Lima	San Miguel	43 835	6 359	14,5	140	0,3	37 016	84,4
Lima	Lima	Santa Anita	51 793	28 827	55,7	857	1,7	21 911	42,3
Lima	Lima	Santa María del Mar	282	111	39,4	8	2,8	163	57,8
Lima	Lima	Santa Rosa	8 314	5 292	63,7	1 839	22,1	1 052	12,7
Lima	Lima	Santiago de Surco	97 069	12 077	12,4	530	0,5	83 119	85,6
Lima	Lima	Surquillo	27 826	6 312	22,7	82	0,3	21 064	75,7
Lima	Lima	Villa El Salvador	83 775	59 108	70,6	3 018	3,6	21 121	25,2
Lima	Lima	Villa María del Triunfo	93 821	61 987	66,1	10 100	10,8	20 861	22,2
Lima	Barranca	Barranca	17 129	10 140	59,2	3 117	18,2	3 829	22,4
Lima	Barranca	Paramonga	6 320	4 331	68,5	895	14,2	1 071	16,9
Lima	Barranca	Pativilca	5 043	3 089	61,3	1 522	30,2	408	8,1
Lima	Barranca	Supe	6 303	3 558	56,4	2 025	32,1	682	10,8
Lima	Barranca	Supe Puerto	3 331	1 912	57,4	838	25,2	550	16,5
Lima	Cajatambo	Cajatambo	617	117	19,0	475	77,0	3	0,5
Lima	Cajatambo	Copa	275	1	0,4	273	99,3	1	0,4
Lima	Cajatambo	Gorgor	521	66	12,7	451	86,6	2	0,4
Lima	Cajatambo	Huancapón	386	19	4,9	361	93,5	1	0,3
Lima	Cajatambo	Manas	360	100	27,8	251	69,7	8	2,2
Lima	Canta	Canta	682	271	39,7	333	48,8	24	3,5
Lima	Canta	Arahuay	273	127	46,5	92	33,7	3	1,1
Lima	Canta	Huamantanga	305	66	21,6	235	77,0	1	0,3
Lima	Canta	Huaros	299	68	22,7	200	66,9	1	0,3
Lima	Canta	Lachaqui	448	56	12,5	302	67,4	2	0,4
Lima	Canta	San Buenaventura	231	49	21,2	180	77,9	0	0,0
Lima	Canta	Santa Rosa de Quives	1 592	1 026	64,4	480	30,2	73	4,6
Lima	Cañete	San Vicente de Cañete	15 431	8 932	57,9	3 062	19,8	3 310	21,5
Lima	Cañete	Asia	2 464	1 627	66,0	361	14,7	464	18,8
Lima	Cañete	Calango	729	436	59,8	243	33,3	49	6,7
Lima	Cañete	Cerro Azul	2 173	1 284	59,1	468	21,5	408	18,8
Lima	Cañete	Chilca	5 179	3 547	68,5	786	15,2	811	15,7
Lima	Cañete	Coayllo	404	211	52,2	164	40,6	29	7,2
Lima	Cañete	Imperial	9 651	5 737	59,4	2 472	25,6	1 396	14,5
Lima	Cañete	Lunahuana	1 432	731	51,0	560	39,1	132	9,2
Lima	Cañete	Maia	7 806	5 398	69,2	960	12,3	1 410	18,1
Lima	Cañete	Nuevo Imperial	6 894	3 986	57,8	2 572	37,3	313	4,5
Lima	Cañete	Pacaran	444	190	42,8	220	49,5	33	7,4
Lima	Cañete	Quilmana	4 425	2 860	64,6	1 287	29,1	267	6,0
Lima	Cañete	San Antonio	1 192	853	71,6	153	12,8	182	15,3
Lima	Cañete	San Luis	3 469	2 151	62,0	781	22,5	504	14,5
Lima	Cañete	Santa Cruz de Flores	889	601	67,6	138	15,5	146	16,4
Lima	Cañete	Zúñiga	372	150	40,3	197	53,0	24	6,5
Lima	Huairal	Huairal	25 375	16 240	64,0	4 141	16,3	4 932	19,4
Lima	Huairal	Atavillos Alto	276	45	16,3	160	58,0	0	0,0
Lima	Huairal	Atavillos Bajo	346	158	45,7	168	48,6	6	1,7
Lima	Huairal	Aucallama	4 589	3 080	67,1	1 257	27,4	240	5,2
Lima	Huairal	Chancay	14 499	9 240	63,7	2 189	15,1	3 019	20,8
Lima	Huairal	Ihuari	673	122	18,1	546	81,1	0	0,0
Lima	Huairal	Lampian	147	38	25,9	101	68,7	1	0,7
Lima	Huairal	Pacaraos	422	88	20,9	299	70,9	0	0,0
Lima	Huairal	San Miguel de Acos	176	75	42,6	82	46,6	12	6,8
Lima	Huairal	Santa Cruz de Andamarca	157	40	25,5	91	58,0	0	0,0

Continúa ...

ANEXO Nº 1.4
PERÚ: VIVIENDAS PARTICULARES CENSADAS CON OCUPANTES PRESENTES, POR TIPO DE MATERIAL PREDOMINANTE EN LOS PISOS, SEGÚN DISTRITO, 2017
(Cifras absolutas y porcentaje)

Departamento	Provincia	Distrito	Total de viviendas particulares	Tipo de material predominante en los pisos					
				Cemento		Tierra		Parquet, losetas o similares 1/	
				Cifras absolutas	%	Cifras absolutas	%	Cifras absolutas	%
Lima	Huaral	Sumbilca	305	80	26,2	218	71,5	2	0,7
Lima	Huaral	Veintisiete de Noviembre	183	67	36,6	112	61,2	1	0,5
Lima	Huachochiri	Matucana	1 232	725	58,8	373	30,3	106	8,6
Lima	Huachochiri	Antioquia	380	264	69,5	106	27,9	8	2,1
Lima	Huachochiri	Callahuanca	246	121	49,2	74	30,1	35	14,2
Lima	Huachochiri	Carampoma	158	11	7,0	127	80,4	1	0,6
Lima	Huachochiri	Chicla	767	472	61,5	71	9,3	21	2,7
Lima	Huachochiri	Cuenca	164	46	28,0	116	70,7	0	0,0
Lima	Huachochiri	Huachupampa	169	33	19,5	90	53,3	2	1,2
Lima	Huachochiri	Huanza	284	75	26,4	191	67,3	2	0,7
Lima	Huachochiri	Huachochiri	448	172	38,4	250	55,8	3	0,7
Lima	Huachochiri	Lahuaytambo	262	102	38,9	150	57,3	2	0,8
Lima	Huachochiri	Langa	258	34	13,2	218	84,5	0	0,0
Lima	Huachochiri	Laraos	198	16	8,1	177	89,4	0	0,0
Lima	Huachochiri	Mariatana	460	223	48,5	220	47,8	7	1,5
Lima	Huachochiri	Ricardo Palma	1 575	914	58,0	230	14,6	410	26,0
Lima	Huachochiri	San Andrés de Tupicocha	442	97	21,9	326	73,8	1	0,2
Lima	Huachochiri	San Antonio	500	68	13,6	414	82,8	0	0,0
Lima	Huachochiri	San Bartolomé	403	227	56,3	153	38,0	20	5,0
Lima	Huachochiri	San Damian	424	136	32,1	262	61,8	1	0,2
Lima	Huachochiri	San Juan de Iris	139	41	29,5	81	58,3	2	1,4
Lima	Huachochiri	San Juan de Tantaranche	129	8	6,2	109	84,5	0	0,0
Lima	Huachochiri	San Lorenzo de Quinti	468	82	17,5	365	78,0	3	0,6
Lima	Huachochiri	San Mateo	1 132	687	60,7	314	27,7	83	7,3
Lima	Huachochiri	San Mateo de Otao	439	270	61,5	124	28,2	11	2,5
Lima	Huachochiri	San Pedro de Casta	317	83	26,2	174	54,9	2	0,6
Lima	Huachochiri	San Pedro de Huancayre	93	9	9,7	84	90,3	0	0,0
Lima	Huachochiri	Sangallaya	261	90	34,5	155	59,4	8	3,1
Lima	Huachochiri	Santa Cruz de Cocachaca	583	417	71,5	74	12,7	88	15,1
Lima	Huachochiri	Santa Eulalia	2 824	1 830	64,8	369	13,1	599	21,2
Lima	Huachochiri	Santiago de Anchucaya	144	35	24,3	108	75,0	0	0,0
Lima	Huachochiri	Santiago de Tuna	179	46	25,7	130	72,6	2	1,1
Lima	Huachochiri	Santo Domingo de Los Olleros	886	568	64,1	278	31,4	34	3,8
Lima	Huachochiri	Surco	450	259	57,6	161	35,8	16	3,6
Lima	Huaura	Huacho	17 797	8 950	50,3	2 250	12,6	6 436	36,2
Lima	Huaura	Ambar	736	114	15,5	608	82,6	4	0,5
Lima	Huaura	Caleta de Carquin	1 434	897	62,6	126	8,8	404	28,2
Lima	Huaura	Checras	434	22	5,1	412	94,9	0	0,0
Lima	Huaura	Hualmay	7 071	4 502	63,7	685	9,7	1 862	26,3
Lima	Huaura	Huaura	8 539	5 685	66,6	1 684	19,7	1 147	13,4
Lima	Huaura	Leoncio Prado	624	204	32,7	410	65,7	6	1,0
Lima	Huaura	Paccho	597	96	16,1	496	83,1	0	0,0
Lima	Huaura	Santa Leonor	288	59	20,5	226	78,5	0	0,0
Lima	Huaura	Santa Maria	9 890	5 526	55,9	3 011	30,4	1 337	13,5
Lima	Huaura	Sayan	6 236	3 795	60,9	1 866	29,9	562	9,0
Lima	Huaura	Vegueta	7 241	4 128	57,0	2 601	35,9	498	6,9
Lima	Oyón	Oyon	2 950	1 352	45,8	1 218	41,3	101	3,4
Lima	Oyón	Andajes	235	25	10,6	202	86,0	1	0,4
Lima	Oyón	Caujul	193	32	16,6	157	81,3	2	1,0
Lima	Oyón	Cochamarca	341	31	9,1	308	90,3	0	0,0
Lima	Oyón	Navan	310	38	12,3	263	84,8	2	0,6
Lima	Oyón	Pachangara	579	251	43,4	291	50,3	32	5,5
Lima	Yauyos	Yauyos	464	193	41,6	245	52,8	3	0,6
Lima	Yauyos	Alis	97	24	24,7	48	49,5	0	0,0
Lima	Yauyos	Allauca	392	111	28,3	273	69,6	1	0,3
Lima	Yauyos	Ayaviri	197	30	15,2	153	77,7	0	0,0
Lima	Yauyos	Azángaro	161	19	11,8	135	83,9	0	0,0

Continúa ...

ANEXO N° I.4
PERÚ: VIVIENDAS PARTICULARES CENSADAS CON OCUPANTES PRESENTES, POR TIPO DE MATERIAL PREDOMINANTE EN LOS PISOS, SEGÚN
DISTRITO, 2017
(Cifras absolutas y porcentaje)

Departamento	Provincia	Distrito	Total de viviendas particulares	Tipo de material predominante en los pisos					
				Cemento		Tierra		Parquet, losetas o similares 1/	
				Cifras absolutas	%	Cifras absolutas	%	Cifras absolutas	%
Lima	Yauyos	Cacra	196	30	15,3	161	82,1	1	0,5
Lima	Yauyos	Carania	75	3	4,0	69	92,0	0	0,0
Lima	Yauyos	Catahuasi	353	148	41,9	199	56,4	6	1,7
Lima	Yauyos	Chocos	271	29	10,7	235	86,7	0	0,0
Lima	Yauyos	Cochas	85	12	14,1	54	63,5	2	2,4
Lima	Yauyos	Colonia	454	82	18,1	352	77,5	2	0,4
Lima	Yauyos	Hongos	123	4	3,3	116	94,3	0	0,0
Lima	Yauyos	Huampara	81	29	35,8	46	56,8	0	0,0
Lima	Yauyos	Huancaya	123	15	12,2	101	82,1	0	0,0
Lima	Yauyos	Huangascar	180	39	21,7	129	71,7	0	0,0
Lima	Yauyos	Huantan	242	27	11,2	208	86,0	0	0,0
Lima	Yauyos	Huañec	183	10	5,5	169	92,3	3	1,6
Lima	Yauyos	Laraos	214	31	14,5	160	74,8	1	0,5
Lima	Yauyos	Lincha	164	14	8,5	149	90,9	0	0,0
Lima	Yauyos	Madean	201	18	9,0	181	90,0	0	0,0
Lima	Yauyos	Miraflores	89	7	7,9	78	87,6	0	0,0
Lima	Yauyos	Omas	232	91	39,2	139	59,9	2	0,9
Lima	Yauyos	Putínza	165	74	44,8	89	53,9	2	1,2
Lima	Yauyos	Quinchés	276	27	9,8	240	87,0	3	1,1
Lima	Yauyos	Quinocay	192	62	32,3	114	59,4	10	5,2
Lima	Yauyos	San Joaquín	81	11	13,6	65	80,2	4	4,9
Lima	Yauyos	San Pedro de Pilas	114	21	18,4	90	78,9	0	0,0
Lima	Yauyos	Tanta	146	14	9,6	128	87,7	0	0,0
Lima	Yauyos	Tauripampa	234	13	5,6	159	67,9	0	0,0
Lima	Yauyos	Tomas	172	11	6,4	155	90,1	1	0,6
Lima	Yauyos	Tupe	180	7	3,9	161	89,4	0	0,0
Lima	Yauyos	Viñac	479	40	8,4	429	89,6	2	0,4
Lima	Yauyos	Vitis	105	5	4,8	99	94,3	0	0,0
Loreto	Maynas	Iquitos	28 381	16 665	58,7	2 408	8,5	7 534	26,5
Loreto	Maynas	Alto Nanay	628	110	17,5	203	32,3	0	0,0
Loreto	Maynas	Fernando Lores	3 135	590	18,8	857	27,3	17	0,5
Loreto	Maynas	Indiana	2 172	405	18,6	295	13,6	5	0,2
Loreto	Maynas	Las Amazonas	1 680	106	6,3	40	2,4	1	0,1
Loreto	Maynas	Mazan	2 843	327	11,5	296	10,4	16	0,6
Loreto	Maynas	Napo	2 929	215	7,3	74	2,5	7	0,2
Loreto	Maynas	Punchana	15 698	6 205	39,5	1 909	12,2	1 803	11,5
Loreto	Maynas	Torres Causana	837	45	5,4	15	1,8	1	0,1
Loreto	Maynas	Belén	13 467	5 462	40,6	2 313	17,2	1 323	9,8
Loreto	Maynas	San Juan Bautista	30 037	15 068	50,2	9 888	32,9	2 631	8,8
Loreto	Alto Amazonas	Yurimaguas	19 412	8 625	44,4	8 307	42,8	1 453	7,5
Loreto	Alto Amazonas	Balsapuerto	2 921	205	7,0	1 922	65,8	0	0,0
Loreto	Alto Amazonas	Jeberos	821	162	19,7	588	71,6	0	0,0
Loreto	Alto Amazonas	Lagunas	2 572	391	15,2	1 345	52,3	10	0,4
Loreto	Alto Amazonas	Santa Cruz	858	59	6,9	229	26,7	0	0,0
Loreto	Alto Amazonas	Teniente Cesar López Rojas	1 383	169	12,2	849	61,4	0	0,0
Loreto	Loreto	Nauta	6 628	1 718	25,9	2 489	37,6	149	2,2
Loreto	Loreto	Parinari	1 234	69	5,6	47	3,8	0	0,0
Loreto	Loreto	Tigre	1 447	194	13,4	163	11,3	3	0,2
Loreto	Loreto	Trompeteros	1 687	286	17,0	238	14,1	7	0,4
Loreto	Loreto	Urarinas	2 556	151	5,9	38	1,5	1	0,0
Loreto	Mariscal Ramón Castilla	Ramón Castilla	4 051	1 047	25,8	534	13,2	149	3,7
Loreto	Mariscal Ramón Castilla	Pebas	2 210	268	12,1	201	9,1	12	0,5
Loreto	Mariscal Ramón Castilla	Yavari	1 770	80	4,5	17	1,0	5	0,3
Loreto	Mariscal Ramón Castilla	San Pablo	2 328	239	10,3	130	5,6	17	0,7
Loreto	Requena	Requena	5 232	1 829	35,0	1 979	37,8	128	2,4
Loreto	Requena	Alto Tapiche	305	40	13,1	132	43,3	0	0,0
Loreto	Requena	Capelo	574	89	15,5	49	8,5	1	0,2

Continúa ...

ANEXO Nº 1.4
PERÚ: VIVIENDAS PARTICULARES CENSADAS CON OCUPANTES PRESENTES, POR TIPO DE MATERIAL PREDOMINANTE EN LOS PISOS, SEGÚN DISTRITO, 2017
(Cifras absolutas y porcentaje)

Departamento	Provincia	Distrito	Total de viviendas particulares	Tipo de material predominante en los pisos					
				Cemento		Tierra		Parquet, losetas o similares 1/	
				Cifras absolutas	%	Cifras absolutas	%	Cifras absolutas	%
Loreto	Requena	Emilio San Martín	1 243	135	10,9	190	15,3	0	0,0
Loreto	Requena	Maquia	1 487	166	11,2	405	27,2	0	0,0
Loreto	Requena	Puinahua	934	92	9,9	94	10,1	0	0,0
Loreto	Requena	Saquena	716	67	9,4	151	21,1	0	0,0
Loreto	Requena	Soplin	139	10	7,2	27	19,4	0	0,0
Loreto	Requena	Tapiche	188	8	4,3	3	1,6	0	0,0
Loreto	Requena	Jenaro Herrera	885	307	34,7	334	37,7	3	0,3
Loreto	Requena	Yaquerana	413	43	10,4	47	11,4	0	0,0
Loreto	Ucayali	Contamana	5 093	1 466	28,8	900	17,7	154	3,0
Loreto	Ucayali	Inahuaya	387	108	27,9	130	33,6	3	0,8
Loreto	Ucayali	Padre Márquez	904	66	7,3	27	3,0	0	0,0
Loreto	Ucayali	Pampa Hermosa	1 322	226	17,1	585	44,3	2	0,2
Loreto	Ucayali	Sarayacu	2 937	308	10,5	575	19,6	2	0,1
Loreto	Ucayali	Vargas Guerra	1 313	357	27,2	360	27,4	13	1,0
Loreto	Datem del Marañón	Barranca	2 729	877	32,1	1 348	49,4	63	2,3
Loreto	Datem del Marañón	Cahuapanas	1 281	31	2,4	831	64,9	0	0,0
Loreto	Datem del Marañón	Manseriche	1 790	198	11,1	593	33,1	9	0,5
Loreto	Datem del Marañón	Morona	897	89	9,9	108	12,0	0	0,0
Loreto	Datem del Marañón	Pastaza	1 058	134	12,7	383	36,2	2	0,2
Loreto	Datem del Marañón	Andoas	2 316	171	7,4	1 125	48,6	2	0,1
Loreto	Putumayo	Putumayo	795	194	24,4	110	13,8	3	0,4
Loreto	Putumayo	Rosa Panduro	128	6	4,7	1	0,8	0	0,0
Loreto	Putumayo	Teniente Manuel Clavero	523	55	10,5	12	2,3	0	0,0
Loreto	Putumayo	Yaguas	252	5	2,0	2	0,8	0	0,0
Madre de Dios	Tambopata	Tambopata	22 517	15 803	70,2	2 713	12,0	3 207	14,2
Madre de Dios	Tambopata	Inambari	3 417	2 132	62,4	690	20,2	171	5,0
Madre de Dios	Tambopata	Las Piedras	3 448	2 016	58,5	785	22,8	140	4,1
Madre de Dios	Tambopata	Laberinto	1 529	958	62,7	341	22,3	14	0,9
Madre de Dios	Manu	Manu	763	299	39,2	242	31,7	50	6,6
Madre de Dios	Manu	Fitzcarrald	340	27	7,9	81	23,8	0	0,0
Madre de Dios	Manu	Madre de Dios	1 737	682	39,3	275	15,8	36	2,1
Madre de Dios	Manu	Huepetuhe	2 652	1 541	58,1	702	26,5	108	4,1
Madre de Dios	Tahuamanu	Iñapari	634	155	24,4	29	4,6	52	8,2
Madre de Dios	Tahuamanu	Iberia	1 524	704	46,2	318	20,9	115	7,5
Madre de Dios	Tahuamanu	Tahuamanu	820	261	31,8	276	33,7	11	1,3
Moquegua	Mariscal Nieto	Moquegua	21 122	11 412	54,0	5 711	27,0	3 900	18,5
Moquegua	Mariscal Nieto	Carumas	934	164	17,6	763	81,7	2	0,2
Moquegua	Mariscal Nieto	Cuchumbaya	370	114	30,8	245	66,2	4	1,1
Moquegua	Mariscal Nieto	Samegua	2 609	1 437	55,1	744	28,5	418	16,0
Moquegua	Mariscal Nieto	San Cristóbal	769	117	15,2	647	84,1	5	0,7
Moquegua	Mariscal Nieto	Torata	1 643	498	30,3	700	42,6	442	26,9
Moquegua	General Sánchez Cerro	Omate	1 071	726	67,8	289	27,0	52	4,9
Moquegua	General Sánchez Cerro	Chojata	342	27	7,9	315	92,1	0	0,0
Moquegua	General Sánchez Cerro	Coalaque	377	156	41,4	216	57,3	4	1,1
Moquegua	General Sánchez Cerro	Ichuña	1 354	185	13,7	1 150	84,9	11	0,8
Moquegua	General Sánchez Cerro	La Capilla	301	71	23,6	228	75,7	2	0,7
Moquegua	General Sánchez Cerro	Lloque	235	20	8,5	214	91,1	0	0,0
Moquegua	General Sánchez Cerro	Matalaque	229	33	14,4	196	85,6	0	0,0
Moquegua	General Sánchez Cerro	Puquina	976	298	30,5	669	68,5	8	0,8
Moquegua	General Sánchez Cerro	Quinistaquillas	214	116	54,2	83	38,8	15	7,0
Moquegua	General Sánchez Cerro	Ubinas	722	137	19,0	583	80,7	1	0,1
Moquegua	General Sánchez Cerro	Yunga	397	7	1,8	389	98,0	1	0,3
Moquegua	Ilo	Ilo	19 975	12 288	61,5	2 294	11,5	5 301	26,5
Moquegua	Ilo	El Algarrobal	1 390	746	53,7	632	45,5	10	0,7
Moquegua	Ilo	Pacocha	1 427	259	18,1	22	1,5	1 142	80,0
Pasco	Pasco	Chaupimarca	6 630	2 274	34,3	478	7,2	454	6,8
Pasco	Pasco	Huachon	1 346	637	47,3	587	43,6	28	2,1

Continúa ...

ANEXO N° I.4
PERÚ: VIVIENDAS PARTICULARES CENSADAS CON OCUPANTES PRESENTES, POR TIPO DE MATERIAL PREDOMINANTE EN LOS PISOS, SEGÚN
DISTRITO, 2017
(Cifras absolutas y porcentaje)

Departamento	Provincia	Distrito	Total de viviendas particulares	Tipo de material predominante en los pisos					
				Cemento		Tierra		Parquet, losetas o similares 1/	
				Cifras absolutas	%	Cifras absolutas	%	Cifras absolutas	%
Pasco	Pasco	Huariaca	1 725	890	51,6	565	32,8	120	7,0
Pasco	Pasco	Huayllay	1 708	356	20,8	307	18,0	102	6,0
Pasco	Pasco	Ninacaca	1 151	214	18,6	483	42,0	11	1,0
Pasco	Pasco	Pallanchacra	578	143	24,7	383	66,3	1	0,2
Pasco	Pasco	Paucartambo	3 253	1 625	50,0	1 296	39,8	136	4,2
Pasco	Pasco	San Francisco de Asís de Yarusyacan	1 179	146	12,4	723	61,3	42	3,6
Pasco	Pasco	Simon Bolívar	3 056	842	27,6	496	16,2	144	4,7
Pasco	Pasco	Tidacayan	1 032	293	28,4	670	64,9	18	1,7
Pasco	Pasco	Tinyahuarco	1 445	380	26,3	99	6,9	190	13,1
Pasco	Pasco	Vicco	861	160	18,6	170	19,7	19	2,2
Pasco	Pasco	Yanacancha	6 483	2 259	34,8	614	9,5	844	13,0
Pasco	Daniel Alcides Carrión	Yanahuanca	3 012	728	24,2	1 860	61,8	52	1,7
Pasco	Daniel Alcides Carrión	Chacayan	867	71	8,2	708	81,7	3	0,3
Pasco	Daniel Alcides Carrión	Goyllarisquizga	360	27	7,5	180	50,0	0	0,0
Pasco	Daniel Alcides Carrión	Paucar	598	29	4,8	539	90,1	0	0,0
Pasco	Daniel Alcides Carrión	San Pedro de Pillao	575	38	6,6	512	89,0	0	0,0
Pasco	Daniel Alcides Carrión	Santa Ana de Tusi	3 497	135	3,9	3 266	93,4	14	0,4
Pasco	Daniel Alcides Carrión	Tapuc	768	69	9,0	631	82,2	4	0,5
Pasco	Daniel Alcides Carrión	Vilcabamba	599	48	8,0	485	81,0	1	0,2
Pasco	Oxapampa	Oxapampa	4 401	2 384	54,2	213	4,8	644	14,6
Pasco	Oxapampa	Chontabamba	1 383	801	57,9	101	7,3	137	9,9
Pasco	Oxapampa	Huancabamba	1 888	1 114	59,0	286	15,1	113	6,0
Pasco	Oxapampa	Palcazu	1 971	657	33,3	352	17,9	32	1,6
Pasco	Oxapampa	Pozuzo	1 273	448	35,2	321	25,2	128	10,1
Pasco	Oxapampa	Puerto Bermúdez	4 322	940	21,7	2 292	53,0	25	0,6
Pasco	Oxapampa	Villa Rica	4 335	2 069	47,7	495	11,4	161	3,7
Pasco	Oxapampa	Constitución	3 642	1 381	37,9	1 612	44,3	37	1,0
Piura	Piura	Piura	33 987	12 093	35,6	6 019	17,7	15 819	46,5
Piura	Piura	Castilla	38 185	14 474	37,9	13 283	34,8	10 364	27,1
Piura	Piura	Catacaos	18 280	5 246	28,7	11 337	62,0	1 660	9,1
Piura	Piura	Cura Mori	5 733	357	6,2	5 350	93,3	11	0,2
Piura	Piura	El Tallan	1 408	65	4,6	1 340	95,2	2	0,1
Piura	Piura	La Arena	9 569	1 625	17,0	7 711	80,6	229	2,4
Piura	Piura	La Unión	10 413	2 744	26,4	7 120	68,4	547	5,3
Piura	Piura	Las Lomas	7 353	1 609	21,9	5 599	76,1	141	1,9
Piura	Piura	Tambo Grande	27 755	6 486	23,4	20 551	74,0	684	2,5
Piura	Piura	Veintiseis de Octubre	41 208	17 438	42,3	15 859	38,5	7 835	19,0
Piura	Ayabaca	Ayabaca	7 996	895	11,2	6 869	85,9	35	0,4
Piura	Ayabaca	Frias	5 053	440	8,7	4 602	91,1	5	0,1
Piura	Ayabaca	Jillili	665	72	10,8	592	89,0	0	0,0
Piura	Ayabaca	Lagunas	1 307	84	6,4	1 220	93,3	2	0,2
Piura	Ayabaca	Montero	1 673	295	17,6	1 349	80,6	18	1,1
Piura	Ayabaca	Pacaiyampa	5 189	444	8,6	4 733	91,2	8	0,2
Piura	Ayabaca	Paimas	2 474	386	15,6	2 070	83,7	18	0,7
Piura	Ayabaca	Sapillica	2 551	139	5,4	2 397	94,0	13	0,5
Piura	Ayabaca	Sicchez	480	74	15,4	404	84,2	0	0,0
Piura	Ayabaca	Suyo	3 074	731	23,8	2 293	74,6	49	1,6
Piura	Huancabamba	Huancabamba	7 804	1 359	17,4	6 097	78,1	89	1,1
Piura	Huancabamba	Canchaque	2 189	479	21,9	1 683	76,9	20	0,9
Piura	Huancabamba	El Carmen de la Frontera	3 164	132	4,2	2 996	94,7	0	0,0
Piura	Huancabamba	Huarmaca	9 665	1 020	10,6	8 578	88,8	44	0,5
Piura	Huancabamba	Lalaquiz	1 253	114	9,1	1 132	90,3	2	0,2
Piura	Huancabamba	San Miguel de El Faique	2 446	327	13,4	2 098	85,8	12	0,5
Piura	Huancabamba	Sondor	1 948	203	10,4	1 738	89,2	1	0,1
Piura	Huancabamba	Sondorillo	2 800	78	2,8	2 711	96,8	1	0,0
Piura	Morropón	Chulucanas	21 683	8 084	37,3	12 355	57,0	1 234	5,7
Piura	Morropón	Buenos Aires	2 764	1 068	38,6	1 663	60,2	33	1,2

Continúa ...

ANEXO Nº 1.4
PERÚ: VIVIENDAS PARTICULARES CENSADAS CON OCUPANTES PRESENTES, POR TIPO DE MATERIAL PREDOMINANTE EN LOS PISOS, SEGÚN DISTRITO, 2017
(Cifras absolutas y porcentaje)

Departamento	Provincia	Distrito	Total de viviendas particulares	Tipo de material predominante en los pisos					
				Cemento		Tierra		Parquet, losetas o similares 1/	
				Cifras absolutas	%	Cifras absolutas	%	Cifras absolutas	%
Piura	Morropón	Chalaco	2 274	292	12,8	1 961	86,2	19	0,8
Piura	Morropón	La Matanza	3 793	785	20,7	2 965	78,2	42	1,1
Piura	Morropón	Morropón	4 394	1 528	34,8	2 647	60,2	216	4,9
Piura	Morropón	Salitral	2 552	558	21,9	1 974	77,4	16	0,6
Piura	Morropón	San Juan de Bigote	2 043	400	19,6	1 632	79,9	10	0,5
Piura	Morropón	Santa Catalina de Mossa	1 075	229	21,3	839	78,0	6	0,6
Piura	Morropón	Santo Domingo	1 943	309	15,9	1 626	83,7	7	0,4
Piura	Morropón	Yamango	2 423	309	12,8	2 111	87,1	3	0,1
Piura	Paita	Paita	22 579	11 638	51,5	7 711	34,2	3 119	13,8
Piura	Paita	Amotape	673	304	45,2	344	51,1	21	3,1
Piura	Paita	Arenal	332	164	49,4	157	47,3	11	3,3
Piura	Paita	Colan	3 704	1 148	31,0	2 347	63,4	197	5,3
Piura	Paita	La Huaca	3 343	1 844	55,2	1 308	39,1	185	5,5
Piura	Paita	Tamarindo	1 440	665	46,2	723	50,2	48	3,3
Piura	Paita	Vichayal	1 547	604	39,0	912	59,0	30	1,9
Piura	Sullana	Sullana	41 441	21 352	51,5	12 515	30,2	7 513	18,1
Piura	Sullana	Bellavista	8 711	4 836	55,5	2 821	32,4	1 043	12,0
Piura	Sullana	Ignacio Escudero	5 457	2 814	51,6	2 343	42,9	293	5,4
Piura	Sullana	Lancones	3 567	446	12,5	3 090	86,6	27	0,8
Piura	Sullana	Marcavelica	8 110	3 702	45,6	3 854	47,5	546	6,7
Piura	Sullana	Miguel Checa	2 305	795	34,5	1 457	63,2	49	2,1
Piura	Sullana	Querecotillo	7 230	3 655	50,6	3 102	42,9	464	6,4
Piura	Sullana	Salitral	1 883	906	48,1	776	41,2	200	10,6
Piura	Talara	Pariñas	24 206	14 238	58,8	4 266	17,6	5 509	22,8
Piura	Talara	El Alto	2 318	1 331	57,4	330	14,2	582	25,1
Piura	Talara	La Brea	3 301	1 994	60,4	398	12,1	734	22,2
Piura	Talara	Lobitos	355	237	66,8	38	10,7	28	7,9
Piura	Talara	Los Organos	2 909	1 946	66,9	405	13,9	541	18,6
Piura	Talara	Mancora	3 498	2 183	62,4	740	21,2	563	16,1
Piura	Sechura	Sechura	11 264	5 158	45,8	4 177	37,1	1 913	17,0
Piura	Sechura	Bellavista de la Unión	1 206	615	51,0	527	43,7	63	5,2
Piura	Sechura	Bernal	1 849	756	40,9	1 034	55,9	58	3,1
Piura	Sechura	Cristo Nos Valga	1 036	326	31,5	691	66,7	19	1,8
Piura	Sechura	Vice	3 619	1 975	54,6	1 117	30,9	524	14,5
Piura	Sechura	Rinconada Llicuar	823	392	47,6	399	48,5	32	3,9
Puno	Puno	Puno	36 644	21 254	58,0	6 602	18,0	7 485	20,4
Puno	Puno	Acora	10 104	1 319	13,1	8 731	86,4	20	0,2
Puno	Puno	Amantani	1 158	92	7,9	1 063	91,8	0	0,0
Puno	Puno	Atuncolla	1 641	158	9,6	1 475	89,9	3	0,2
Puno	Puno	Capachica	3 072	199	6,5	2 860	93,1	2	0,1
Puno	Puno	Chucuito	2 784	520	18,7	2 206	79,2	16	0,6
Puno	Puno	Coata	2 435	167	6,9	2 267	93,1	0	0,0
Puno	Puno	Huata	1 219	72	5,9	1 142	93,7	2	0,2
Puno	Puno	Mañazo	1 866	484	25,9	1 346	72,1	16	0,9
Puno	Puno	Paucarcolla	1 565	224	14,3	1 317	84,2	6	0,4
Puno	Puno	Pichacani	2 485	370	14,9	2 090	84,1	14	0,6
Puno	Puno	Plateria	3 127	460	14,7	2 652	84,8	3	0,1
Puno	Puno	San Antonio	997	34	3,4	962	96,5	0	0,0
Puno	Puno	Tiquillaca	725	83	11,4	630	86,9	1	0,1
Puno	Puno	Vilque	1 083	90	8,3	981	90,6	2	0,2
Puno	Azángaro	Azángaro	8 522	2 530	29,7	5 602	65,7	121	1,4
Puno	Azángaro	Achaya	1 126	67	6,0	1 056	93,8	1	0,1
Puno	Azángaro	Arapa	2 448	261	10,7	2 139	87,4	12	0,5
Puno	Azángaro	Asillo	5 005	680	13,6	4 263	85,2	9	0,2
Puno	Azángaro	Caminaca	1 120	115	10,3	1 002	89,5	0	0,0
Puno	Azángaro	Chupa	2 603	181	7,0	2 394	92,0	1	0,0
Puno	Azángaro	José Domingo Choquehuanca	1 482	236	15,9	1 164	78,5	7	0,5

Continúa ...

ANEXO N° I.4
PERÚ: VIVIENDAS PARTICULARES CENSADAS CON OCUPANTES PRESENTES, POR TIPO DE MATERIAL PREDOMINANTE EN LOS PISOS, SEGÚN
DISTRITO, 2017
(Cifras absolutas y porcentaje)

Departamento	Provincia	Distrito	Total de viviendas particulares	Tipo de material predominante en los pisos					
				Cemento		Tierra		Parquet, losetas o similares 1/	
				Cifras absolutas	%	Cifras absolutas	%	Cifras absolutas	%
Puno	Azángaro	Mufiani	2 006	143	7,1	1 824	90,9	6	0,3
Puno	Azángaro	Potoni	1 607	75	4,7	1 483	92,3	2	0,1
Puno	Azángaro	Saman	3 375	318	9,4	3 049	90,3	3	0,1
Puno	Azángaro	San Anton	2 354	250	10,6	2 068	87,9	6	0,3
Puno	Azángaro	San José	1 769	97	5,5	1 657	93,7	2	0,1
Puno	Azángaro	San Juan de Salinas	1 033	70	6,8	962	93,1	0	0,0
Puno	Azángaro	Santiago de Pupuja	1 867	131	7,0	1 735	92,9	0	0,0
Puno	Azángaro	Tirapata	942	93	9,9	821	87,2	2	0,2
Puno	Carabaya	Macusani	3 393	679	20,0	2 231	65,8	48	1,4
Puno	Carabaya	Ajoyani	733	66	9,0	628	85,7	0	0,0
Puno	Carabaya	Ayapata	3 708	355	9,6	2 909	78,5	7	0,2
Puno	Carabaya	Coasa	2 507	259	10,3	2 110	84,2	30	1,2
Puno	Carabaya	Corani	1 305	63	4,8	1 225	93,9	0	0,0
Puno	Carabaya	Crucero	2 693	304	11,3	2 024	75,2	17	0,6
Puno	Carabaya	Ituata	3 690	98	2,7	3 405	92,3	3	0,1
Puno	Carabaya	Ollachea	1 524	360	23,6	1 073	70,4	32	2,1
Puno	Carabaya	San Gaban	1 817	247	13,6	1 499	82,5	4	0,2
Puno	Carabaya	Usicayos	2 480	29	1,2	2 440	98,4	1	0,0
Puno	Chucuito	Juli	7 975	2 062	25,9	5 656	70,9	73	0,9
Puno	Chucuito	Desaguadero	5 763	2 038	35,4	3 522	61,1	137	2,4
Puno	Chucuito	Huacullani	3 310	152	4,6	3 139	94,8	2	0,1
Puno	Chucuito	Kelluyo	3 785	218	5,8	3 541	93,6	3	0,1
Puno	Chucuito	Pisacoma	2 767	104	3,8	2 649	95,7	5	0,2
Puno	Chucuito	Pomata	5 154	1 041	20,2	4 010	77,8	14	0,3
Puno	Chucuito	Zepita	7 189	765	10,6	6 281	87,4	14	0,2
Puno	El Collao	Ilave	17 098	4 855	28,4	11 751	68,7	368	2,2
Puno	El Collao	Capazo	578	49	8,5	526	91,0	0	0,0
Puno	El Collao	Pilcuyo	4 939	925	18,7	3 991	80,8	10	0,2
Puno	El Collao	Santa Rosa	1 817	240	13,2	1 554	85,5	2	0,1
Puno	El Collao	Conduriri	1 210	90	7,4	1 115	92,1	1	0,1
Puno	Huancané	Huancane	7 167	1 352	18,9	5 472	76,3	42	0,6
Puno	Huancané	Cojata	1 397	152	10,9	1 105	79,1	5	0,4
Puno	Huancané	Huatasani	1 213	96	7,9	1 103	90,9	1	0,1
Puno	Huancané	Inchupalla	1 121	87	7,8	1 032	92,1	0	0,0
Puno	Huancané	Pusi	1 969	167	8,5	1 799	91,4	0	0,0
Puno	Huancané	Rosaspata	1 690	117	6,9	1 545	91,4	2	0,1
Puno	Huancané	Taraco	4 753	951	20,0	3 785	79,6	8	0,2
Puno	Huancané	Vilque Chico	3 720	394	10,6	3 252	87,4	3	0,1
Puno	Lampa	Lampa	4 201	916	21,8	3 131	74,5	34	0,8
Puno	Lampa	Cabanilla	2 129	421	19,8	1 687	79,2	3	0,1
Puno	Lampa	Calapuja	515	50	9,7	456	88,5	0	0,0
Puno	Lampa	Nicasio	895	45	5,0	850	95,0	0	0,0
Puno	Lampa	Ocuviri	748	110	14,7	587	78,5	2	0,3
Puno	Lampa	Palca	749	56	7,5	687	91,7	0	0,0
Puno	Lampa	Paratia	1 256	127	10,1	1 084	86,3	1	0,1
Puno	Lampa	Pucara	2 099	258	12,3	1 804	85,9	8	0,4
Puno	Lampa	Santa Lucia	2 179	906	41,6	1 134	52,0	18	0,8
Puno	Lampa	Vilavila	516	54	10,5	452	87,6	0	0,0
Puno	Melgar	Ayaviri	6 493	2 409	37,1	3 159	48,7	233	3,6
Puno	Melgar	Antauta	1 330	238	17,9	983	73,9	13	1,0
Puno	Melgar	Cupi	717	72	10,0	622	86,8	1	0,1
Puno	Melgar	Llalli	888	140	15,8	726	81,8	3	0,3
Puno	Melgar	Macari	2 329	331	14,2	1 894	81,3	12	0,5
Puno	Melgar	Nuñoa	2 694	258	9,6	2 301	85,4	15	0,6
Puno	Melgar	Orurillo	2 843	194	6,8	2 623	92,3	1	0,0
Puno	Melgar	Santa Rosa	2 339	358	15,3	1 795	76,7	9	0,4
Puno	Melgar	Umachiri	1 225	178	14,5	1 029	84,0	0	0,0

Continúa ...

ANEXO Nº 1.4
PERÚ: VIVIENDAS PARTICULARES CENSADAS CON OCUPANTES PRESENTES, POR TIPO DE MATERIAL PREDOMINANTE EN LOS PISOS, SEGÚN DISTRITO, 2017
(Cifras absolutas y porcentaje)

Departamento	Provincia	Distrito	Total de viviendas particulares	Tipo de material predominante en los pisos					
				Cemento		Tierra		Parquet, losetas o similares 1/	
				Cifras absolutas	%	Cifras absolutas	%	Cifras absolutas	%
Puno	Moho	Moho	5 311	447	8,4	4 606	86,7	10	0,2
Puno	Moho	Conima	1 440	92	6,4	1 297	90,1	2	0,1
Puno	Moho	Huayrapata	1 015	61	6,0	940	92,6	0	0,0
Puno	Moho	Tilali	1 152	80	6,9	1 039	90,2	1	0,1
Puno	San Antonio de Putina	Putina	3 972	756	19,0	2 935	73,9	39	1,0
Puno	San Antonio de Putina	Ananea	4 970	1 024	20,6	2 297	46,2	80	1,6
Puno	San Antonio de Putina	Pedro Vilca Apaza	839	38	4,5	793	94,5	0	0,0
Puno	San Antonio de Putina	Quilcapuncu	1 894	168	8,9	1 686	89,0	4	0,2
Puno	San Antonio de Putina	Sina	640	105	16,4	509	79,5	2	0,3
Puno	San Román	Juliaca	56 995	34 374	60,3	16 736	29,4	5 005	8,8
Puno	San Román	Cabana	1 910	491	25,7	1 406	73,6	4	0,2
Puno	San Román	Cabanillas	1 653	671	40,6	875	52,9	21	1,3
Puno	San Román	Caracoto	2 476	479	19,3	1 973	79,7	13	0,5
Puno	San Román	San Miguel	16 130	9 077	56,3	6 444	40,0	435	2,7
Puno	Sandia	Sandia	3 404	887	26,1	2 353	69,1	31	0,9
Puno	Sandia	Cuyocuyo	1 793	182	10,2	1 445	80,6	3	0,2
Puno	Sandia	Limbani	1 228	109	8,9	994	80,9	1	0,1
Puno	Sandia	Patambuco	1 452	62	4,3	1 336	92,0	0	0,0
Puno	Sandia	Phara	2 208	203	9,2	1 924	87,1	1	0,0
Puno	Sandia	Quiaca	601	56	9,3	519	86,4	0	0,0
Puno	Sandia	San Juan del Oro	1 584	272	17,2	1 248	78,8	11	0,7
Puno	Sandia	Yanahuaya	834	115	13,8	690	82,7	3	0,4
Puno	Sandia	Alto Inambari	2 752	386	14,0	2 224	80,8	17	0,6
Puno	Sandia	San Pedro de Putina Punco	3 569	308	8,6	3 061	85,8	7	0,2
Puno	Yunguyo	Yunguyo	8 643	2 598	30,1	5 590	64,7	219	2,5
Puno	Yunguyo	Anapia	532	110	20,7	397	74,6	0	0,0
Puno	Yunguyo	Copani	1 973	382	19,4	1 532	77,6	11	0,6
Puno	Yunguyo	Cuturapi	538	212	39,4	315	58,6	3	0,6
Puno	Yunguyo	Ollaraya	1 505	269	17,9	1 186	78,8	10	0,7
Puno	Yunguyo	Tinicachi	323	69	21,4	221	68,4	1	0,3
Puno	Yunguyo	Unicachi	561	138	24,6	363	64,7	4	0,7
San Martín	Moyobamba	Moyobamba	19 896	9 964	50,1	6 854	34,4	2 880	14,5
San Martín	Moyobamba	Calzada	1 247	703	56,4	498	39,9	39	3,1
San Martín	Moyobamba	Habana	509	283	55,6	216	42,4	10	2,0
San Martín	Moyobamba	Jepelacio	4 105	1 423	34,7	2 610	63,6	18	0,4
San Martín	Moyobamba	Soritor	5 739	2 774	48,3	2 732	47,6	176	3,1
San Martín	Moyobamba	Yantalo	781	446	57,1	316	40,5	12	1,5
San Martín	Bellavista	Bellavista	4 551	2 438	53,6	1 683	37,0	406	8,9
San Martín	Bellavista	Alto Biavo	1 902	354	18,6	1 510	79,4	5	0,3
San Martín	Bellavista	Bajo Biavo	3 425	498	14,5	2 845	83,1	12	0,4
San Martín	Bellavista	Huallaga	705	166	23,5	525	74,5	6	0,9
San Martín	Bellavista	San Pablo	2 394	648	27,1	1 725	72,1	13	0,5
San Martín	Bellavista	San Rafael	1 574	794	50,4	738	46,9	36	2,3
San Martín	El Dorado	San José de Sisa	3 564	1 344	37,7	2 126	59,7	68	1,9
San Martín	El Dorado	Agua Blanca	726	235	32,4	484	66,7	4	0,6
San Martín	El Dorado	San Martín	2 466	399	16,2	2 006	81,3	4	0,2
San Martín	El Dorado	Santa Rosa	1 645	341	20,7	1 242	75,5	0	0,0
San Martín	El Dorado	Shatoja	770	209	27,1	554	71,9	7	0,9
San Martín	Huallaga	Saposoa	3 683	1 722	46,8	1 757	47,7	131	3,6
San Martín	Huallaga	Alto Saposoa	1 257	197	15,7	1 040	82,7	3	0,2
San Martín	Huallaga	El Eslabón	657	367	55,9	250	38,1	12	1,8
San Martín	Huallaga	Piscoyacu	1 155	318	27,5	812	70,3	9	0,8
San Martín	Huallaga	Sacanche	724	300	41,4	390	53,9	28	3,9
San Martín	Huallaga	Tingo de Saposoa	259	173	66,8	72	27,8	10	3,9
San Martín	Lamas	Lamas	3 959	2 294	57,9	1 227	31,0	353	8,9
San Martín	Lamas	Alonso de Alvarado	3 527	986	28,0	2 455	69,6	13	0,4
San Martín	Lamas	Barranquita	1 648	573	34,8	948	57,5	5	0,3

Continúa ...

ANEXO N° I.4
PERÚ: VIVIENDAS PARTICULARES CENSADAS CON OCUPANTES PRESENTES, POR TIPO DE MATERIAL PREDOMINANTE EN LOS PISOS, SEGÚN
DISTRITO, 2017
(Cifras absolutas y porcentaje)

Departamento	Provincia	Distrito	Total de viviendas particulares	Tipo de material predominante en los pisos					
				Cemento		Tierra		Parquet, losetas o similares 1/	
				Cifras absolutas	%	Cifras absolutas	%	Cifras absolutas	%
San Martín	Lamas	Caynarachi	2 347	1 012	43,1	1 267	54,0	34	1,4
San Martín	Lamas	Cuñumbuqui	1 015	362	35,7	549	54,1	23	2,3
San Martín	Lamas	Pinto Recodo	2 073	432	20,8	1 574	75,9	7	0,3
San Martín	Lamas	Rumisapa	971	443	45,6	502	51,7	23	2,4
San Martín	Lamas	San Roque de Cumbaza	415	146	35,2	254	61,2	6	1,4
San Martín	Lamas	Shanao	518	180	34,7	319	61,6	17	3,3
San Martín	Lamas	Tabalosos	3 639	1 653	45,4	1 883	51,7	42	1,2
San Martín	Lamas	Zapatero	1 378	424	30,8	905	65,7	16	1,2
San Martín	Mariscal Cáceres	Juanjuí	8 110	4 759	58,7	2 252	27,8	1 020	12,6
San Martín	Mariscal Cáceres	Campanilla	3 155	919	29,1	2 166	68,7	8	0,3
San Martín	Mariscal Cáceres	Huicungo	2 093	711	34,0	1 315	62,8	16	0,8
San Martín	Mariscal Cáceres	Pachiza	1 550	327	21,1	1 174	75,7	12	0,8
San Martín	Mariscal Cáceres	Pajarillo	1 439	367	25,5	1 033	71,8	6	0,4
San Martín	Picota	Picota	2 446	1 358	55,5	878	35,9	196	8,0
San Martín	Picota	Buenos Aires	815	226	27,7	546	67,0	15	1,8
San Martín	Picota	Caspisapa	560	361	64,5	175	31,3	20	3,6
San Martín	Picota	Pilluana	267	64	24,0	203	76,0	0	0,0
San Martín	Picota	Pucacaca	851	382	44,9	453	53,2	13	1,5
San Martín	Picota	San Cristóbal	332	235	70,8	92	27,7	2	0,6
San Martín	Picota	San Hilarión	1 023	563	55,0	395	38,6	54	5,3
San Martín	Picota	Shamboycu	2 092	221	10,6	1 818	86,9	5	0,2
San Martín	Picota	Tingo de Ponasa	1 084	294	27,1	776	71,6	10	0,9
San Martín	Picota	Tres Unidos	1 067	265	24,8	777	72,8	5	0,5
San Martín	Rioja	Rioja	6 919	4 109	59,4	1 923	27,8	863	12,5
San Martín	Rioja	Awajun	1 871	801	42,8	1 024	54,7	13	0,7
San Martín	Rioja	Elias Soplin Vargas	3 899	1 997	51,2	1 782	45,7	78	2,0
San Martín	Rioja	Nueva Cajamarca	11 512	6 653	57,8	4 051	35,2	647	5,6
San Martín	Rioja	Pardo Miguel	4 462	1 722	38,6	2 638	59,1	32	0,7
San Martín	Rioja	Posic	538	309	57,4	219	40,7	8	1,5
San Martín	Rioja	San Fernando	922	396	43,0	509	55,2	10	1,1
San Martín	Rioja	Yorongos	726	362	49,9	360	49,6	2	0,3
San Martín	Rioja	Yuracyacu	1 078	708	65,7	333	30,9	33	3,1
San Martín	San Martín	Tarapoto	18 998	11 731	61,7	1 737	9,1	5 474	28,8
San Martín	San Martín	Alberto Leveau	235	90	38,3	144	61,3	0	0,0
San Martín	San Martín	Cacatachi	954	634	66,5	234	24,5	78	8,2
San Martín	San Martín	Chazuta	2 121	642	30,3	1 346	63,5	19	0,9
San Martín	San Martín	Chipurana	509	128	25,1	308	60,5	1	0,2
San Martín	San Martín	El Porvenir	604	157	26,0	328	54,3	4	0,7
San Martín	San Martín	Huimbayoc	1 216	158	13,0	947	77,9	3	0,2
San Martín	San Martín	Juan Guerra	1 055	836	79,2	142	13,5	74	7,0
San Martín	San Martín	La Banda de Shilcayo	10 780	6 132	56,9	2 858	26,5	1 728	16,0
San Martín	San Martín	Morales	9 007	5 276	58,6	1 208	13,4	2 487	27,6
San Martín	San Martín	Papaplaya	538	99	18,4	265	49,3	1	0,2
San Martín	San Martín	San Antonio	478	348	72,8	119	24,9	7	1,5
San Martín	San Martín	Sauce	1 611	605	37,6	966	60,0	24	1,5
San Martín	San Martín	Shapaja	549	278	50,6	248	45,2	21	3,8
San Martín	Tocache	Tocache	6 794	4 142	61,0	2 068	30,4	513	7,6
San Martín	Tocache	Nuevo Progreso	3 146	1 464	46,5	1 537	48,9	35	1,1
San Martín	Tocache	Polvora	2 786	1 014	36,4	1 676	60,2	19	0,7
San Martín	Tocache	Shunte	335	29	8,7	303	90,4	1	0,3
San Martín	Tocache	Uchiza	5 039	2 952	58,6	1 825	36,2	156	3,1
Tacna	Tacna	Tacna	25 383	12 026	47,4	2 484	9,8	10 678	42,1
Tacna	Tacna	Alto de la Alianza	8 148	5 005	61,4	1 653	20,3	1 461	17,9
Tacna	Tacna	Calana	1 050	460	43,8	531	50,6	54	5,1
Tacna	Tacna	Ciudad Nueva	8 864	6 022	67,9	1 502	16,9	1 320	14,9
Tacna	Tacna	Inclan	1 104	337	30,5	742	67,2	23	2,1
Tacna	Tacna	Pachia	776	285	36,7	448	57,7	33	4,3

Continúa ...

ANEXO Nº 1.4

PERÚ: VIVIENDAS PARTICULARES CENSADAS CON OCUPANTES PRESENTES, POR TIPO DE MATERIAL PREDOMINANTE EN LOS PISOS, SEGÚN DISTRITO, 2017

(Cifras absolutas y porcentaje)

Departamento	Provincia	Distrito	Total de viviendas particulares	Tipo de material predominante en los pisos						Conclusión.
				Cemento		Tierra		Parquet, losetas o similares 1/		
				Cifras absolutas	%	Cifras absolutas	%	Cifras absolutas	%	
Tacna	Tacna	Palca	425	38	8,9	384	90,4	1	0,2	
Tacna	Tacna	Pocollay	5 046	2 487	49,3	1 209	24,0	1 327	26,3	
Tacna	Tacna	Sama	1 635	657	40,2	925	56,6	50	3,1	
Tacna	Tacna	Coronel Gregorio Albarracín Lanchipa	35 047	19 342	55,2	10 541	30,1	5 125	14,6	
Tacna	Tacna	La Yarada los Palos	2 303	1 022	44,4	1 258	54,6	8	0,3	
Tacna	Candarave	Candarave	914	147	16,1	760	83,2	3	0,3	
Tacna	Candarave	Cairani	380	31	8,2	349	91,8	0	0,0	
Tacna	Candarave	Camilaca	541	42	7,8	496	91,7	3	0,6	
Tacna	Candarave	Curibaya	100	20	20,0	80	80,0	0	0,0	
Tacna	Candarave	Huanuara	219	48	21,9	171	78,1	0	0,0	
Tacna	Candarave	Quilahuani	259	21	8,1	238	91,9	0	0,0	
Tacna	Jorge Basadre	Locumba	858	372	43,4	453	52,8	28	3,3	
Tacna	Jorge Basadre	Ilabaya	1 475	419	28,4	376	25,5	671	45,5	
Tacna	Jorge Basadre	Ite	732	448	61,2	194	26,5	88	12,0	
Tacna	Tarata	Tarata	1 057	172	16,3	862	81,6	5	0,5	
Tacna	Tarata	Héroes Albarracín	175	17	9,7	158	90,3	0	0,0	
Tacna	Tarata	Estique	113	27	23,9	86	76,1	0	0,0	
Tacna	Tarata	Estique-Pampa	75	10	13,3	65	86,7	0	0,0	
Tacna	Tarata	Sitajara	175	31	17,7	142	81,1	1	0,6	
Tacna	Tarata	Susapaya	256	17	6,6	235	91,8	2	0,8	
Tacna	Tarata	Tarucachi	152	7	4,6	143	94,1	0	0,0	
Tacna	Tarata	Ticaco	283	38	13,4	244	86,2	0	0,0	
Tumbes	Tumbes	Tumbes	26 748	14 608	54,6	6 341	23,7	5 670	21,2	
Tumbes	Tumbes	Corrales	6 409	3 825	59,7	1 921	30,0	636	9,9	
Tumbes	Tumbes	La Cruz	2 628	1 679	63,9	624	23,7	312	11,9	
Tumbes	Tumbes	Pampas de Hospital	1 942	1 067	54,9	751	38,7	118	6,1	
Tumbes	Tumbes	San Jacinto	2 503	1 417	56,6	962	38,4	116	4,6	
Tumbes	Tumbes	San Juan de la Virgen	1 361	845	62,1	449	33,0	66	4,8	
Tumbes	Contralmirante Villar	Zorritos	3 300	2 226	67,5	659	20,0	388	11,8	
Tumbes	Contralmirante Villar	Casitas	739	353	47,8	383	51,8	0	0,0	
Tumbes	Contralmirante Villar	Canoas de Punta Sal	1 584	953	60,2	497	31,4	130	8,2	
Tumbes	Zarumilla	Zarumilla	6 065	3 270	53,9	1 995	32,9	776	12,8	
Tumbes	Zarumilla	Aguas Verdes	4 947	2 148	43,4	2 372	47,9	403	8,1	
Tumbes	Zarumilla	Matapalo	905	236	26,1	658	72,7	10	1,1	
Tumbes	Zarumilla	Papayal	1 771	974	55,0	673	38,0	121	6,8	
Ucayali	Coronel Portillo	Calleria	35 704	17 250	48,3	7 691	21,5	4 156	11,6	
Ucayali	Coronel Portillo	Campoverde	4 358	1 718	39,4	1 939	44,5	77	1,8	
Ucayali	Coronel Portillo	Iparia	2 324	256	11,0	678	29,2	3	0,1	
Ucayali	Coronel Portillo	Masisea	2 612	267	10,2	871	33,3	2	0,1	
Ucayali	Coronel Portillo	Yarinacocha	24 535	11 478	46,8	6 690	27,3	2 105	8,6	
Ucayali	Coronel Portillo	Nueva Requena	1 285	270	21,0	328	25,5	6	0,5	
Ucayali	Coronel Portillo	Manantay	19 140	9 547	49,9	6 603	34,5	745	3,9	
Ucayali	Atalaya	Raymondi	7 904	2 440	30,9	3 048	38,6	204	2,6	
Ucayali	Atalaya	Sepahua	1 710	471	27,5	478	28,0	11	0,6	
Ucayali	Atalaya	Tahuania	2 028	244	12,0	253	12,5	1	0,0	
Ucayali	Atalaya	Yurua	487	13	2,7	7	1,4	0	0,0	
Ucayali	Padre Abad	Padre Abad	7 542	4 381	58,1	2 057	27,3	368	4,9	
Ucayali	Padre Abad	Irazola	2 491	850	34,1	976	39,2	28	1,1	
Ucayali	Padre Abad	Curimana	1 840	558	30,3	657	35,7	4	0,2	
Ucayali	Padre Abad	Neshuya	1 882	761	40,4	884	47,0	26	1,4	
Ucayali	Padre Abad	Alexander Von Humboldt	1 251	534	42,7	478	38,2	14	1,1	
Ucayali	Purús	Purus	683	90	13,2	73	10,7	0	0,0	

1/ Comprende las viviendas con piso de parquet, madera pulida, láminas asfálticas, vinílicos, losetas, terrazos, cerámicos o similares.

Fuente: INEI - Censos Nacionales 2017: XII de Población y VII de Vivienda.

ANEXO N° 1.5
PERÚ: VIVIENDAS PARTICULARES CENSADAS CON OCUPANTES PRESENTES, POR TIPO DE MATERIAL PREDOMINANTE EN LOS TECHOS,
SEGÚN DISTRITO, 2017
(Cifras absolutas y porcentaje)

Departamento	Provincia	Distrito	Total de viviendas particulares	Concreto armado		Calamina o teja		Material precario 1/	
				Cifras absolutas	%	Cifras absolutas	%	Cifras absolutas	%
		Total	7 698 900	3 298 280	42,8	3 616 606	47,0	629 212	8,2
Amazonas	Chachapoyas	Chachapoyas	7 355	2 105	28,6	5 081	69,1	52	0,7
Amazonas	Chachapoyas	Asunción	100	0	0,0	90	90,0	10	10,0
Amazonas	Chachapoyas	Balsas	333	8	2,4	321	96,4	3	0,9
Amazonas	Chachapoyas	Cheto	212	8	3,8	200	94,3	1	0,5
Amazonas	Chachapoyas	Chiliquin	204	0	0,0	201	98,5	2	1,0
Amazonas	Chachapoyas	Chuquibamba	529	1	0,2	521	98,5	7	1,3
Amazonas	Chachapoyas	Granada	153	1	0,7	149	97,4	3	2,0
Amazonas	Chachapoyas	Huancas	110	0	0,0	107	97,3	3	2,7
Amazonas	Chachapoyas	La Jalca	1 063	40	3,8	1 001	94,2	17	1,6
Amazonas	Chachapoyas	Leimebamba	991	51	5,1	920	92,8	14	1,4
Amazonas	Chachapoyas	Levanto	240	0	0,0	239	99,6	1	0,4
Amazonas	Chachapoyas	Magdalena	298	7	2,3	284	95,3	4	1,3
Amazonas	Chachapoyas	Mariscal Castilla	392	11	2,8	373	95,2	2	0,5
Amazonas	Chachapoyas	Molinopampa	677	16	2,4	646	95,4	1	0,1
Amazonas	Chachapoyas	Montevideo	157	3	1,9	153	97,5	1	0,6
Amazonas	Chachapoyas	Olleros	131	0	0,0	128	97,7	2	1,5
Amazonas	Chachapoyas	Quinjalca	294	0	0,0	238	81,0	53	18,0
Amazonas	Chachapoyas	S. Francisco de Daguas	102	2	2,0	99	97,1	1	1,0
Amazonas	Chachapoyas	San Isidro de Maino	173	0	0,0	173	100,0	0	0,0
Amazonas	Chachapoyas	Soloco	402	9	2,2	392	97,5	1	0,2
Amazonas	Chachapoyas	Sonche	83	0	0,0	82	98,8	1	1,2
Amazonas	Bagua	Bagua	6 906	1 839	26,6	4 883	70,7	89	1,3
Amazonas	Bagua	Aramango	2 844	74	2,6	2 382	83,8	355	12,5
Amazonas	Bagua	Copallin	1 425	114	8,0	1 286	90,2	17	1,2
Amazonas	Bagua	El Parco	376	4	1,1	368	97,9	2	0,5
Amazonas	Bagua	Imaza	6 138	105	1,7	2 688	43,8	3 200	52,1
Amazonas	Bagua	La Peca	1 831	51	2,8	1 758	96,0	11	0,6
Amazonas	Bongará	Jumbilla	420	5	1,2	409	97,4	2	0,5
Amazonas	Bongará	Chisquilla	105	0	0,0	103	98,1	1	1,0
Amazonas	Bongará	Churuja	86	4	4,7	80	93,0	1	1,2
Amazonas	Bongará	Corosha	233	5	2,1	228	97,9	0	0,0
Amazonas	Bongará	Cuispes	225	1	0,4	219	97,3	5	2,2
Amazonas	Bongará	Florida	1 586	239	15,1	1 312	82,7	11	0,7
Amazonas	Bongará	Jazan	2 054	343	16,7	1 675	81,5	23	1,1
Amazonas	Bongará	Recta	77	0	0,0	75	97,4	2	2,6
Amazonas	Bongará	San Carlos	179	1	0,6	166	92,7	12	6,7
Amazonas	Bongará	Shipasbamba	436	11	2,5	419	96,1	4	0,9
Amazonas	Bongará	Valera	289	20	6,9	269	93,1	0	0,0
Amazonas	Bongará	Yambrasbamba	1 618	63	3,9	1 511	93,4	14	0,9
Amazonas	Condorcanqui	Nieva	4 581	49	1,1	1 745	38,1	2 722	59,4
Amazonas	Condorcanqui	El Cenepa	2 070	5	0,2	161	7,8	1 852	89,5
Amazonas	Condorcanqui	Río Santiago	3 065	2	0,1	307	10,0	2 685	87,6
Amazonas	Luya	Lamud	701	17	2,4	678	96,7	0	0,0
Amazonas	Luya	Camporredondo	1 822	63	3,5	1 736	95,3	9	0,5
Amazonas	Luya	Cocabamba	559	0	0,0	540	96,6	18	3,2
Amazonas	Luya	Colcamar	637	4	0,6	629	98,7	3	0,5
Amazonas	Luya	Conila	509	8	1,6	496	97,4	3	0,6
Amazonas	Luya	Inguilpata	160	0	0,0	156	97,5	2	1,3
Amazonas	Luya	Longuita	245	2	0,8	242	98,8	0	0,0
Amazonas	Luya	Lonya Chico	262	2	0,8	254	96,9	6	2,3
Amazonas	Luya	Luya	1 101	47	4,3	1 052	95,5	1	0,1
Amazonas	Luya	Luya Viejo	100	0	0,0	100	100,0	0	0,0
Amazonas	Luya	María	240	3	1,3	229	95,4	7	2,9
Amazonas	Luya	Ocalli	1 041	12	1,2	1 020	98,0	4	0,4
Amazonas	Luya	Ocumal	866	2	0,2	848	97,9	16	1,8
Amazonas	Luya	Pisquía	1 277	0	0,0	1 273	99,7	4	0,3
Amazonas	Luya	Providencia	310	1	0,3	308	99,4	0	0,0
Amazonas	Luya	San Cristóbal	189	1	0,5	181	95,8	7	3,7

Continúa ...

ANEXO Nº 1.5
PERÚ: VIVIENDAS PARTICULARES CENSADAS CON OCUPANTES PRESENTES, POR TIPO DE MATERIAL PREDOMINANTE EN LOS TECHOS,
SEGÚN DISTRITO, 2017
(Cifras absolutas y porcentaje)

Departamento	Provincia	Distrito	Total de viviendas particulares	Concreto armado		Calamina o teja		Material precario 1/	
				Cifras absolutas	%	Cifras absolutas	%	Cifras absolutas	%
Amazonas	Luya	San Francisco de Yeso	234	3	1,3	227	97,0	3	1,3
Amazonas	Luya	San Jerónimo	240	0	0,0	237	98,8	2	0,8
Amazonas	Luya	San Juan de Lopecancha	123	0	0,0	122	99,2	1	0,8
Amazonas	Luya	Santa Catalina	487	1	0,2	482	99,0	4	0,8
Amazonas	Luya	Santo Tomas	919	11	1,2	887	96,5	17	1,8
Amazonas	Luya	Tingo	368	4	1,1	356	96,7	6	1,6
Amazonas	Luya	Trita	367	6	1,6	361	98,4	0	0,0
Amazonas	Rodríguez de Mendoza	San Nicolás	1 638	310	18,9	1 296	79,1	17	1,0
Amazonas	Rodríguez de Mendoza	Chirimoto	744	7	0,9	732	98,4	5	0,7
Amazonas	Rodríguez de Mendoza	Cochamal	183	19	10,4	163	89,1	1	0,5
Amazonas	Rodríguez de Mendoza	Huambo	968	17	1,8	950	98,1	1	0,1
Amazonas	Rodríguez de Mendoza	Limabamba	731	5	0,7	720	98,5	5	0,7
Amazonas	Rodríguez de Mendoza	Longar	483	42	8,7	440	91,1	1	0,2
Amazonas	Rodríguez de Mendoza	Mariscal Benavides	489	50	10,2	435	89,0	2	0,4
Amazonas	Rodríguez de Mendoza	Milpuc	163	1	0,6	161	98,8	0	0,0
Amazonas	Rodríguez de Mendoza	Omia	2 465	25	1,0	2 415	98,0	20	0,8
Amazonas	Rodríguez de Mendoza	Santa Rosa	191	2	1,0	183	95,8	5	2,6
Amazonas	Rodríguez de Mendoza	Tотора	104	1	1,0	103	99,0	0	0,0
Amazonas	Rodríguez de Mendoza	Vista Alegre	745	1	0,1	707	94,9	14	1,9
Amazonas	Utcubamba	Bagua Grande	14 083	2 260	16,0	11 411	81,0	176	1,2
Amazonas	Utcubamba	Cajaruro	6 796	132	1,9	6 575	96,7	44	0,6
Amazonas	Utcubamba	Cumba	2 266	31	1,4	2 191	96,7	34	1,5
Amazonas	Utcubamba	El Milagro	1 659	81	4,9	1 551	93,5	21	1,3
Amazonas	Utcubamba	Jamalca	1 830	11	0,6	1 788	97,7	16	0,9
Amazonas	Utcubamba	Lonya Grande	2 703	69	2,6	2 567	95,0	40	1,5
Amazonas	Utcubamba	Yamon	866	11	1,3	845	97,6	9	1,0
Áncash	Huaraz	Huaraz	14 093	7 183	51,0	6 478	46,0	262	1,9
Áncash	Huaraz	Cochabamba	534	5	0,9	525	98,3	2	0,4
Áncash	Huaraz	Colcabamba	101	1	1,0	98	97,0	2	2,0
Áncash	Huaraz	Huanchay	553	0	0,0	457	82,6	96	17,4
Áncash	Huaraz	Independencia	19 637	9 221	47,0	9 791	49,9	341	1,7
Áncash	Huaraz	Jangas	1 340	176	13,1	1 136	84,8	17	1,3
Áncash	Huaraz	La Libertad	325	0	0,0	300	92,3	23	7,1
Áncash	Huaraz	Olleros	704	16	2,3	669	95,0	17	2,4
Áncash	Huaraz	Pampas Grande	377	0	0,0	310	82,2	55	14,6
Áncash	Huaraz	Pariacoto	1 370	44	3,2	1 320	96,4	6	0,4
Áncash	Huaraz	Pira	1 000	3	0,3	965	96,5	17	1,7
Áncash	Huaraz	Tarica	1 775	301	17,0	1 429	80,5	28	1,6
Áncash	Aija	Aija	529	6	1,1	453	85,6	14	2,6
Áncash	Aija	Coris	530	1	0,2	394	74,3	135	25,5
Áncash	Aija	Huacllan	121	0	0,0	115	95,0	6	5,0
Áncash	Aija	La Merced	511	1	0,2	493	96,5	17	3,3
Áncash	Aija	Succha	250	1	0,4	245	98,0	3	1,2
Áncash	Antonio Raymondi	Llamellin	856	16	1,9	811	94,7	24	2,8
Áncash	Antonio Raymondi	Aczo	545	0	0,0	538	98,7	4	0,7
Áncash	Antonio Raymondi	Chaccho	409	1	0,2	396	96,8	11	2,7
Áncash	Antonio Raymondi	Chingas	540	9	1,7	506	93,7	22	4,1
Áncash	Antonio Raymondi	Mirgas	1 118	3	0,3	948	84,8	167	14,9
Áncash	Antonio Raymondi	San Juan de Rontoy	318	0	0,0	288	90,6	30	9,4
Áncash	Asunción	Chacas	1 303	65	5,0	1 220	93,6	10	0,8
Áncash	Asunción	Acocahaca	999	11	1,1	987	98,8	1	0,1
Áncash	Bolognesi	Chiquian	1 067	63	5,9	965	90,4	34	3,2
Áncash	Bolognesi	Abelardo Pardo Lezameta	122	0	0,0	122	100,0	0	0,0
Áncash	Bolognesi	Antonio Raymondi	351	10	2,8	328	93,4	13	3,7
Áncash	Bolognesi	Aquia	617	15	2,4	522	84,6	76	12,3
Áncash	Bolognesi	Cajacay	542	7	1,3	496	91,5	38	7,0
Áncash	Bolognesi	Canis	109	4	3,7	105	96,3	0	0,0
Áncash	Bolognesi	Colquioc	536	78	14,6	434	81,0	22	4,1
Áncash	Bolognesi	Huallanca	1 496	75	5,0	1 088	72,7	301	20,1

Continúa ...

ANEXO N° 1.5
PERÚ: VIVIENDAS PARTICULARES CENSADAS CON OCUPANTES PRESENTES, POR TIPO DE MATERIAL PREDOMINANTE EN LOS TECHOS,
SEGÚN DISTRITO, 2017
(Cifras absolutas y porcentaje)

Departamento	Provincia	Distrito	Total de viviendas particulares	Concreto armado		Calamina o teja		Material precario 1/	
				Cifras absolutas	%	Cifras absolutas	%	Cifras absolutas	%
Áncash	Bolognesi	Huasta	511	3	0,6	461	90,2	46	9,0
Áncash	Bolognesi	Huayllacayan	421	2	0,5	409	97,1	9	2,1
Áncash	Bolognesi	La Primavera	165	0	0,0	152	92,1	13	7,9
Áncash	Bolognesi	Mangas	172	0	0,0	170	98,8	2	1,2
Áncash	Bolognesi	Pacllon	314	1	0,3	289	92,0	24	7,6
Áncash	Bolognesi	San Miguel de Corpanqui	146	1	0,7	144	98,6	1	0,7
Áncash	Bolognesi	Ticlos	249	2	0,8	234	94,0	13	5,2
Áncash	Carhuaz	Carhuaz	4 183	841	20,1	3 226	77,1	67	1,6
Áncash	Carhuaz	Acopampa	723	91	12,6	624	86,3	8	1,1
Áncash	Carhuaz	Amashca	479	24	5,0	452	94,4	3	0,6
Áncash	Carhuaz	Anta	728	54	7,4	646	88,7	19	2,6
Áncash	Carhuaz	Ataquero	465	3	0,6	460	98,9	0	0,0
Áncash	Carhuaz	Marcara	2 651	245	9,2	2 325	87,7	45	1,7
Áncash	Carhuaz	Pariahuanca	423	26	6,1	389	92,0	5	1,2
Áncash	Carhuaz	San Miguel de Aco	695	6	0,9	673	96,8	15	2,2
Áncash	Carhuaz	Shilla	904	64	7,1	836	92,5	3	0,3
Áncash	Carhuaz	Tinco	925	128	13,8	785	84,9	5	0,5
Áncash	Carhuaz	Yungar	827	61	7,4	754	91,2	2	0,2
Áncash	Carlos Fermín Fitzcarrald	San Luis	3 066	56	1,8	2 910	94,9	91	3,0
Áncash	Carlos Fermín Fitzcarrald	San Nicolás	872	2	0,2	723	82,9	147	16,9
Áncash	Carlos Fermín Fitzcarrald	Yauya	1 250	4	0,3	1 180	94,4	61	4,9
Áncash	Casma	Casma	10 123	2 617	25,9	901	8,9	6 534	64,5
Áncash	Casma	Buena Vista Alta	1 472	63	4,3	714	48,5	693	47,1
Áncash	Casma	Comandante Noel	628	42	6,7	86	13,7	495	78,8
Áncash	Casma	Yautan	2 338	162	6,9	2 001	85,6	175	7,5
Áncash	Corongo	Corongo	471	7	1,5	441	93,6	23	4,9
Áncash	Corongo	Aco	123	2	1,6	119	96,7	0	0,0
Áncash	Corongo	Bambas	122	0	0,0	120	98,4	0	0,0
Áncash	Corongo	Cusca	652	7	1,1	632	96,9	13	2,0
Áncash	Corongo	La Pampa	306	2	0,7	304	99,3	0	0,0
Áncash	Corongo	Yanac	216	1	0,5	215	99,5	0	0,0
Áncash	Corongo	Yupan	135	0	0,0	132	97,8	3	2,2
Áncash	Huari	Huari	2 430	166	6,8	2 153	88,6	90	3,7
Áncash	Huari	Anra	420	0	0,0	396	94,3	23	5,5
Áncash	Huari	Cajay	723	4	0,6	661	91,4	57	7,9
Áncash	Huari	Chavin de Huanter	2 344	146	6,2	2 051	87,5	137	5,8
Áncash	Huari	Huacachi	492	0	0,0	463	94,1	28	5,7
Áncash	Huari	Huacchis	450	2	0,4	442	98,2	6	1,3
Áncash	Huari	Huachis	974	15	1,5	920	94,5	38	3,9
Áncash	Huari	Huanter	843	6	0,7	832	98,7	4	0,5
Áncash	Huari	Masin	467	17	3,6	440	94,2	8	1,7
Áncash	Huari	Paucas	467	1	0,2	456	97,6	7	1,5
Áncash	Huari	Ponto	753	8	1,1	682	90,6	56	7,4
Áncash	Huari	Rahuapampa	177	4	2,3	170	96,0	3	1,7
Áncash	Huari	Rapayan	401	0	0,0	375	93,5	25	6,2
Áncash	Huari	San Marcos	3 386	238	7,0	3 034	89,6	82	2,4
Áncash	Huari	San Pedro de Chana	662	6	0,9	610	92,1	45	6,8
Áncash	Huari	Uco	385	4	1,0	376	97,7	5	1,3
Áncash	Huarmey	Huarmey	7 412	2 410	32,5	1 034	14,0	3 877	52,3
Áncash	Huarmey	Cochapeti	296	0	0,0	284	95,9	12	4,1
Áncash	Huarmey	Culebras	954	137	14,4	196	20,5	619	64,9
Áncash	Huarmey	Huayan	295	2	0,7	284	96,3	9	3,1
Áncash	Huarmey	Malvas	273	2	0,7	257	94,1	6	2,2
Áncash	Huaylas	Caraz	6 449	1 691	26,2	4 548	70,5	121	1,9
Áncash	Huaylas	Huallanca	328	26	7,9	294	89,6	6	1,8
Áncash	Huaylas	Huata	364	4	1,1	354	97,3	6	1,6
Áncash	Huaylas	Huaylas	635	2	0,3	629	99,1	4	0,6
Áncash	Huaylas	Mato	553	10	1,8	532	96,2	9	1,6
Áncash	Huaylas	Pamparomas	2 047	8	0,4	2 006	98,0	32	1,6

Continúa ...

ANEXO Nº 1.5
PERÚ: VIVIENDAS PARTICULARES CENSADAS CON OCUPANTES PRESENTES, POR TIPO DE MATERIAL PREDOMINANTE EN LOS TECHOS,
SEGÚN DISTRITO, 2017
(Cifras absolutas y porcentaje)

Departamento	Provincia	Distrito	Total de viviendas particulares	Concreto armado		Calamina o teja		Material precario 1/	
				Cifras absolutas	%	Cifras absolutas	%	Cifras absolutas	%
Áncash	Huaylas	Pueblo Libre	1 808	16	0,9	1 786	98,8	4	0,2
Áncash	Huaylas	Santa Cruz	1 222	4	0,3	1 199	98,1	17	1,4
Áncash	Huaylas	Santo Toribio	359	3	0,8	355	98,9	1	0,3
Áncash	Huaylas	Yuracmarca	564	11	2,0	540	95,7	13	2,3
Áncash	Mariscal Luzuriaga	Piscobamba	843	9	1,1	831	98,6	0	0,0
Áncash	Mariscal Luzuriaga	Casca	1 153	0	0,0	1 142	99,0	6	0,5
Áncash	Mariscal Luzuriaga	Eleazar Guzmán Barron	335	0	0,0	323	96,4	12	3,6
Áncash	Mariscal Luzuriaga	Fidel Olivas Escudero	547	0	0,0	497	90,9	50	9,1
Áncash	Mariscal Luzuriaga	Llama	327	0	0,0	326	99,7	0	0,0
Áncash	Mariscal Luzuriaga	Llumpa	1 581	6	0,4	1 564	98,9	9	0,6
Áncash	Mariscal Luzuriaga	Lucma	820	0	0,0	787	96,0	31	3,8
Áncash	Mariscal Luzuriaga	Musga	279	0	0,0	279	100,0	0	0,0
Áncash	Ocros	Ocros	415	10	2,4	391	94,2	11	2,7
Áncash	Ocros	Acas	221	4	1,8	148	67,0	68	30,8
Áncash	Ocros	Cajamarquilla	113	0	0,0	111	98,2	2	1,8
Áncash	Ocros	Carhuapampa	202	5	2,5	188	93,1	7	3,5
Áncash	Ocros	Cochas	466	11	2,4	164	35,2	289	62,0
Áncash	Ocros	Congas	431	0	0,0	415	96,3	15	3,5
Áncash	Ocros	Llipa	113	10	8,8	100	88,5	3	2,7
Áncash	Ocros	San Cristóbal de Rajan	187	0	0,0	184	98,4	3	1,6
Áncash	Ocros	San Pedro	259	4	1,5	167	64,5	87	33,6
Áncash	Ocros	Santiago de Chilcas	142	0	0,0	138	97,2	3	2,1
Áncash	Pallasca	Cabana	658	9	1,4	632	96,0	16	2,4
Áncash	Pallasca	Bolognesi	272	4	1,5	265	97,4	3	1,1
Áncash	Pallasca	Conchucos	1 782	18	1,0	1 595	89,5	158	8,9
Áncash	Pallasca	Huacachuque	147	0	0,0	147	100,0	0	0,0
Áncash	Pallasca	Huandoval	285	3	1,1	271	95,1	11	3,9
Áncash	Pallasca	Lacabamba	155	1	0,6	153	98,7	1	0,6
Áncash	Pallasca	Llipo	155	1	0,6	150	96,8	4	2,6
Áncash	Pallasca	Pallasca	676	1	0,1	664	98,2	10	1,5
Áncash	Pallasca	Pampas	1 196	8	0,7	1 058	88,5	124	10,4
Áncash	Pallasca	Santa Rosa	305	1	0,3	278	91,1	26	8,5
Áncash	Pallasca	Tauca	774	2	0,3	743	96,0	25	3,2
Áncash	Pomabamba	Pomabamba	3 771	117	3,1	3 452	91,5	195	5,2
Áncash	Pomabamba	Huayllan	895	8	0,9	871	97,3	16	1,8
Áncash	Pomabamba	Parobamba	1 641	0	0,0	1 470	89,6	171	10,4
Áncash	Pomabamba	Quinuabamba	637	0	0,0	602	94,5	32	5,0
Áncash	Recuay	Recuay	1 299	89	6,9	1 164	89,6	30	2,3
Áncash	Recuay	Catac	950	196	20,6	681	71,7	70	7,4
Áncash	Recuay	Cotaparaco	118	1	0,8	115	97,5	2	1,7
Áncash	Recuay	Huayllapampa	260	1	0,4	255	98,1	2	0,8
Áncash	Recuay	Llacllin	304	3	1,0	294	96,7	7	2,3
Áncash	Recuay	Marca	427	7	1,6	384	89,9	30	7,0
Áncash	Recuay	Pampas Chico	349	6	1,7	291	83,4	29	8,3
Áncash	Recuay	Pararin	508	3	0,6	384	75,6	121	23,8
Áncash	Recuay	Tapacocha	141	0	0,0	141	100,0	0	0,0
Áncash	Recuay	Ticapampa	728	35	4,8	667	91,6	22	3,0
Áncash	Santa	Chimbote	49 733	28 832	58,0	10 405	20,9	10 200	20,5
Áncash	Santa	Cáceres del Perú	1 401	41	2,9	1 354	96,6	6	0,4
Áncash	Santa	Coishco	4 089	2 110	51,6	610	14,9	1 341	32,8
Áncash	Santa	Macate	975	0	0,0	953	97,7	22	2,3
Áncash	Santa	Moro	2 456	305	12,4	1 977	80,5	171	7,0
Áncash	Santa	Nepeña	4 024	1 443	35,9	1 456	36,2	1 105	27,5
Áncash	Santa	Samanco	1 443	324	22,5	575	39,8	538	37,3
Áncash	Santa	Santa	4 752	2 119	44,6	680	14,3	1 936	40,7
Áncash	Santa	Nuevo Chimbote	47 884	21 197	44,3	13 186	27,5	13 198	27,6
Áncash	Sihuas	Sihuas	1 456	139	9,5	1 279	87,8	33	2,3
Áncash	Sihuas	Acobamba	387	0	0,0	314	81,1	73	18,9
Áncash	Sihuas	Alfonso Ugarte	163	0	0,0	144	88,3	19	11,7

Continúa ...

ANEXO N° 1.5
PERÚ: VIVIENDAS PARTICULARES CENSADAS CON OCUPANTES PRESENTES, POR TIPO DE MATERIAL PREDOMINANTE EN LOS TECHOS,
SEGÚN DISTRITO, 2017
(Cifras absolutas y porcentaje)

Departamento	Provincia	Distrito	Total de viviendas particulares	Concreto armado		Calamina o teja		Material precario 1/	
				Cifras absolutas	%	Cifras absolutas	%	Cifras absolutas	%
Áncash	Sihuas	Cashapampa	812	2	0,2	748	92,1	59	7,3
Áncash	Sihuas	Chingalpo	260	0	0,0	202	77,7	57	21,9
Áncash	Sihuas	Huayllabamba	999	0	0,0	838	83,9	161	16,1
Áncash	Sihuas	Quiches	676	2	0,3	530	78,4	144	21,3
Áncash	Sihuas	Ragash	663	5	0,8	556	83,9	101	15,2
Áncash	Sihuas	San Juan	1 733	0	0,0	1 576	90,9	157	9,1
Áncash	Sihuas	Sicsibamba	482	1	0,2	468	97,1	13	2,7
Áncash	Yungay	Yungay	5 495	721	13,1	4 654	84,7	92	1,7
Áncash	Yungay	Cascapara	470	8	1,7	451	96,0	9	1,9
Áncash	Yungay	Mancos	1 976	153	7,7	1 804	91,3	12	0,6
Áncash	Yungay	Matacoto	372	15	4,0	355	95,4	1	0,3
Áncash	Yungay	Quillo	3 167	14	0,4	3 112	98,3	41	1,3
Áncash	Yungay	Ranrahirca	761	54	7,1	683	89,8	24	3,2
Áncash	Yungay	Shupluy	493	8	1,6	436	88,4	48	9,7
Áncash	Yungay	Yanama	1 544	3	0,2	1 532	99,2	4	0,3
Apurímac	Abancay	Abancay	19 446	8 434	43,4	10 662	54,8	123	0,6
Apurímac	Abancay	Chacoche	463	35	7,6	405	87,5	23	5,0
Apurímac	Abancay	Circa	804	7	0,9	769	95,6	24	3,0
Apurímac	Abancay	Curahuasi	4 681	443	9,5	4 109	87,8	116	2,5
Apurímac	Abancay	Huanipaca	1 079	4	0,4	1 039	96,3	35	3,2
Apurímac	Abancay	Lambrama	1 224	5	0,4	1 128	92,2	87	7,1
Apurímac	Abancay	Pichirhua	1 023	18	1,8	995	97,3	9	0,9
Apurímac	Abancay	San Pedro de Cachora	838	6	0,7	819	97,7	11	1,3
Apurímac	Abancay	Tamburco	3 080	1 092	35,5	1 941	63,0	25	0,8
Apurímac	Andahuaylas	Andahuaylas	11 068	4 460	40,3	6 354	57,4	160	1,4
Apurímac	Andahuaylas	Andarapa	1 762	11	0,6	1 691	96,0	60	3,4
Apurímac	Andahuaylas	Chiara	429	5	1,2	401	93,5	21	4,9
Apurímac	Andahuaylas	Huancarama	1 583	69	4,4	1 502	94,9	9	0,6
Apurímac	Andahuaylas	Huancaray	1 266	10	0,8	1 229	97,1	22	1,7
Apurímac	Andahuaylas	Huayana	256	3	1,2	201	78,5	52	20,3
Apurímac	Andahuaylas	Kishuara	1 777	15	0,8	1 673	94,1	88	5,0
Apurímac	Andahuaylas	Pacobamba	1 147	22	1,9	1 099	95,8	25	2,2
Apurímac	Andahuaylas	Pacucha	2 304	28	1,2	2 250	97,7	24	1,0
Apurímac	Andahuaylas	Pampachiri	714	3	0,4	521	73,0	190	26,6
Apurímac	Andahuaylas	Pomacocha	301	0	0,0	245	81,4	56	18,6
Apurímac	Andahuaylas	San Antonio de Cachi	1 019	2	0,2	1 004	98,5	12	1,2
Apurímac	Andahuaylas	San Jerónimo	5 216	1 095	21,0	3 997	76,6	108	2,1
Apurímac	Andahuaylas	San Miguel de Chacacampa	502	1	0,2	366	72,9	135	26,9
Apurímac	Andahuaylas	Santa María de Chicmo	2 425	85	3,5	2 225	91,8	112	4,6
Apurímac	Andahuaylas	Talavera	5 055	1 058	20,9	3 905	77,3	67	1,3
Apurímac	Andahuaylas	Tumay Huaraca	651	3	0,5	356	54,7	292	44,9
Apurímac	Andahuaylas	Turpo	1 191	9	0,8	1 161	97,5	19	1,6
Apurímac	Andahuaylas	Kaquiabamba	586	3	0,5	571	97,4	12	2,0
Apurímac	Andahuaylas	José María Arguedas	1 102	36	3,3	1 048	95,1	18	1,6
Apurímac	Antabamba	Antabamba	994	4	0,4	835	84,0	155	15,6
Apurímac	Antabamba	El Oro	275	6	2,2	254	92,4	13	4,7
Apurímac	Antabamba	Huaquirca	492	3	0,6	400	81,3	88	17,9
Apurímac	Antabamba	Juan Espinoza Medrano	662	18	2,7	574	86,7	69	10,4
Apurímac	Antabamba	Oropesa	740	6	0,8	500	67,6	234	31,6
Apurímac	Antabamba	Pachaconas	385	2	0,5	360	93,5	23	6,0
Apurímac	Antabamba	Sabaino	423	1	0,2	349	82,5	73	17,3
Apurímac	Aymaraes	Chalhuanca	1 399	310	22,2	1 044	74,6	27	1,9
Apurímac	Aymaraes	Capaya	236	13	5,5	214	90,7	9	3,8
Apurímac	Aymaraes	Caraybamba	357	2	0,6	340	95,2	13	3,6
Apurímac	Aymaraes	Chapimarca	721	24	3,3	677	93,9	20	2,8
Apurímac	Aymaraes	Colcabamba	260	5	1,9	254	97,7	0	0,0
Apurímac	Aymaraes	Cotaruse	818	3	0,4	668	81,7	143	17,5
Apurímac	Aymaraes	Ihuaylo	195	6	3,1	188	96,4	1	0,5
Apurímac	Aymaraes	Justo Apu Sahuaraura	300	2	0,7	296	98,7	2	0,7

Continúa ...

ANEXO N° 1.5
PERÚ: VIVIENDAS PARTICULARES CENSADAS CON OCUPANTES PRESENTES, POR TIPO DE MATERIAL PREDOMINANTE EN LOS TECHOS,
SEGÚN DISTRITO, 2017
(Cifras absolutas y porcentaje)

Departamento	Provincia	Distrito	Total de viviendas particulares	Concreto armado		Calamina o teja		Material precario 1/	
				Cifras absolutas	%	Cifras absolutas	%	Cifras absolutas	%
Apurímac	Aymaraes	Lucre	519	9	1,7	499	96,1	10	1,9
Apurímac	Aymaraes	Pocohuanca	416	6	1,4	401	96,4	6	1,4
Apurímac	Aymaraes	San Juan de Chacía	261	5	1,9	256	98,1	0	0,0
Apurímac	Aymaraes	Sañayca	409	9	2,2	365	89,2	34	8,3
Apurímac	Aymaraes	Soraya	272	6	2,2	266	97,8	0	0,0
Apurímac	Aymaraes	Tapairihua	727	3	0,4	711	97,8	12	1,7
Apurímac	Aymaraes	Tintay	832	19	2,3	812	97,6	1	0,1
Apurímac	Aymaraes	Toraya	514	7	1,4	507	98,6	0	0,0
Apurímac	Aymaraes	Yanaca	357	5	1,4	350	98,0	0	0,0
Apurímac	Cotabambas	Tambobamba	2 953	63	2,1	1 839	62,3	1 048	35,5
Apurímac	Cotabambas	Cotabambas	1 223	8	0,7	1 166	95,3	49	4,0
Apurímac	Cotabambas	Coyllurqui	2 111	32	1,5	1 736	82,2	343	16,2
Apurímac	Cotabambas	Haqaira	3 161	69	2,2	1 937	61,3	1 153	36,5
Apurímac	Cotabambas	Mara	1 796	14	0,8	946	52,7	835	46,5
Apurímac	Cotabambas	Challhuahuacho	3 267	531	16,3	1 666	51,0	1 053	32,2
Apurímac	Chincheros	Chincheros	1 528	131	8,6	1 374	89,9	23	1,5
Apurímac	Chincheros	Anco_Huallo	3 010	384	12,8	2 504	83,2	112	3,7
Apurímac	Chincheros	Cocharcas	578	2	0,3	560	96,9	15	2,6
Apurímac	Chincheros	Huaccana	2 004	102	5,1	1 777	88,7	121	6,0
Apurímac	Chincheros	Ocobamba	2 092	73	3,5	1 886	90,2	128	6,1
Apurímac	Chincheros	Ongoy	734	25	3,4	660	89,9	49	6,7
Apurímac	Chincheros	Uranmarca	831	12	1,4	734	88,3	84	10,1
Apurímac	Chincheros	Ranracancha	1 122	2	0,2	995	88,7	123	11,0
Apurímac	Chincheros	Rocchacc	762	16	2,1	728	95,5	18	2,4
Apurímac	Chincheros	El Porvenir	510	3	0,6	492	96,5	14	2,7
Apurímac	Chincheros	Los Chankas	301	10	3,3	274	91,0	17	5,6
Apurímac	Graú	Chuquibambilla	1 429	64	4,5	1 274	89,2	90	6,3
Apurímac	Graú	Curpahuasi	706	3	0,4	627	88,8	75	10,6
Apurímac	Graú	Gamarra	975	1	0,1	941	96,5	29	3,0
Apurímac	Graú	Huayllati	448	1	0,2	383	85,5	63	14,1
Apurímac	Graú	Mamara	333	1	0,3	306	91,9	26	7,8
Apurímac	Graú	Micaela Bastidas	307	2	0,7	292	95,1	12	3,9
Apurímac	Graú	Pataypampa	274	0	0,0	262	95,6	12	4,4
Apurímac	Graú	Progreso	877	13	1,5	540	61,6	324	36,9
Apurímac	Graú	San Antonio	125	0	0,0	120	96,0	5	4,0
Apurímac	Graú	Santa Rosa	234	1	0,4	233	99,6	0	0,0
Apurímac	Graú	Turpay	261	1	0,4	245	93,9	15	5,7
Apurímac	Graú	Vilcabamba	409	42	10,3	359	87,8	5	1,2
Apurímac	Graú	Virundo	243	1	0,4	217	89,3	25	10,3
Apurímac	Graú	Curasco	388	0	0,0	335	86,3	53	13,7
Arequipa	Arequipa	Arequipa	14 253	13 229	92,8	816	5,7	97	0,7
Arequipa	Arequipa	Alto Selva Alegre	21 721	16 302	75,1	5 168	23,8	158	0,7
Arequipa	Arequipa	Cayma	24 581	19 114	77,8	5 246	21,3	127	0,5
Arequipa	Arequipa	Cerro Colorado	58 152	33 039	56,8	24 499	42,1	336	0,6
Arequipa	Arequipa	Characato	3 828	2 490	65,0	1 270	33,2	40	1,0
Arequipa	Arequipa	Chiguata	984	346	35,2	624	63,4	11	1,1
Arequipa	Arequipa	Jacobo Hunter	11 278	9 271	82,2	1 873	16,6	80	0,7
Arequipa	Arequipa	La Joya	11 278	4 302	38,1	4 612	40,9	2 024	17,9
Arequipa	Arequipa	Mariano Melgar	15 915	10 851	68,2	4 892	30,7	107	0,7
Arequipa	Arequipa	Miraflores	15 041	12 371	82,2	2 537	16,9	94	0,6
Arequipa	Arequipa	Mollebaya	1 952	386	19,8	1 541	78,9	11	0,6
Arequipa	Arequipa	Paucarpata	29 805	24 458	82,1	5 065	17,0	169	0,6
Arequipa	Arequipa	Pocsi	200	36	18,0	153	76,5	11	5,5
Arequipa	Arequipa	Polobaya	329	48	14,6	268	81,5	13	4,0
Arequipa	Arequipa	Quequeña	2 431	349	14,4	2 042	84,0	26	1,1
Arequipa	Arequipa	Sabandia	1 100	839	76,3	235	21,4	13	1,2
Arequipa	Arequipa	Sachaca	6 227	4 991	80,2	1 121	18,0	60	1,0
Arequipa	Arequipa	San Juan de Siguas	210	26	12,4	144	68,6	40	19,0
Arequipa	Arequipa	San Juan de Tarucani	521	2	0,4	472	90,6	45	8,6

Continúa ...

ANEXO N° 1.5
PERÚ: VIVIENDAS PARTICULARES CENSADAS CON OCUPANTES PRESENTES, POR TIPO DE MATERIAL PREDOMINANTE EN LOS TECHOS,
SEGÚN DISTRITO, 2017
(Cifras absolutas y porcentaje)

Departamento	Provincia	Distrito	Total de viviendas particulares	Concreto armado		Calamina o teja		Material precario 1/	
				Cifras absolutas	%	Cifras absolutas	%	Cifras absolutas	%
Arequipa	Arequipa	Santa Isabel de Sigwas	247	12	4,9	193	78,1	42	17,0
Arequipa	Arequipa	Santa Rita de Sigwas	1 631	789	48,4	509	31,2	309	18,9
Arequipa	Arequipa	Socabaya	17 613	14 392	81,7	3 013	17,1	103	0,6
Arequipa	Arequipa	Tiabaya	3 760	2 964	78,8	692	18,4	58	1,5
Arequipa	Arequipa	Uchumayo	3 942	2 568	65,1	1 178	29,9	93	2,4
Arequipa	Arequipa	Vitor	1 596	313	19,6	847	53,1	388	24,3
Arequipa	Arequipa	Yanahuara	7 205	6 928	96,2	199	2,8	44	0,6
Arequipa	Arequipa	Yarabamba	549	195	35,5	341	62,1	8	1,5
Arequipa	Arequipa	Yura	12 484	4 344	34,8	8 001	64,1	74	0,6
Arequipa	Arequipa	José Luis Bustamante Y Rivero	20 754	19 669	94,8	902	4,3	118	0,6
Arequipa	Camaná	Camaná	3 692	2 691	72,9	621	16,8	327	8,9
Arequipa	Camaná	José María Quimper	1 393	663	47,6	426	30,6	284	20,4
Arequipa	Camaná	Mariano Nicolás Valcárcel	2 549	402	15,8	974	38,2	543	21,3
Arequipa	Camaná	Mariscal Cáceres	1 775	768	43,3	483	27,2	484	27,3
Arequipa	Camaná	Nicolás de Pierola	2 255	1 103	48,9	691	30,6	413	18,3
Arequipa	Camaná	Ocoña	1 344	619	46,1	321	23,9	383	28,5
Arequipa	Camaná	Quilca	313	59	18,8	166	53,0	70	22,4
Arequipa	Camaná	Samuel Pastor	4 755	2 199	46,2	1 816	38,2	656	13,8
Arequipa	Caravelí	Caravelí	1 098	478	43,5	397	36,2	215	19,6
Arequipa	Caravelí	Acarí	1 455	575	39,5	148	10,2	690	47,4
Arequipa	Caravelí	Atico	1 451	603	41,6	630	43,4	186	12,8
Arequipa	Caravelí	Atiquipa	157	85	54,1	65	41,4	4	2,5
Arequipa	Caravelí	Bella Unión	936	455	48,6	108	11,5	356	38,0
Arequipa	Caravelí	Cahuacho	206	0	0,0	204	99,0	2	1,0
Arequipa	Caravelí	Chala	2 559	979	38,3	948	37,0	456	17,8
Arequipa	Caravelí	Chaparra	950	181	19,1	450	47,4	277	29,2
Arequipa	Caravelí	Huanahuano	806	84	10,4	621	77,0	81	10,0
Arequipa	Caravelí	Jaqui	508	297	58,5	41	8,1	161	31,7
Arequipa	Caravelí	Lomas	457	100	21,9	175	38,3	127	27,8
Arequipa	Caravelí	Quicacha	610	93	15,2	498	81,6	18	3,0
Arequipa	Caravelí	Yauca	615	295	48,0	77	12,5	210	34,1
Arequipa	Castilla	Aplao	2 649	987	37,3	520	19,6	1 088	41,1
Arequipa	Castilla	Andagua	333	17	5,1	232	69,7	84	25,2
Arequipa	Castilla	Ayo	112	2	1,8	76	67,9	34	30,4
Arequipa	Castilla	Chachas	492	21	4,3	356	72,4	115	23,4
Arequipa	Castilla	Chilcaymarca	269	7	2,6	211	78,4	51	19,0
Arequipa	Castilla	Choco	297	2	0,7	278	93,6	17	5,7
Arequipa	Castilla	Huancarqui	506	120	23,7	73	14,4	307	60,7
Arequipa	Castilla	Machaguay	217	10	4,6	196	90,3	8	3,7
Arequipa	Castilla	Orcopampa	1 978	263	13,3	1 624	82,1	82	4,1
Arequipa	Castilla	Pampacolca	702	88	12,5	597	85,0	16	2,3
Arequipa	Castilla	Tipan	173	26	15,0	143	82,7	2	1,2
Arequipa	Castilla	Uñon	74	0	0,0	67	90,5	5	6,8
Arequipa	Castilla	Uraca	1 777	774	43,6	210	11,8	762	42,9
Arequipa	Castilla	Viraco	515	47	9,1	453	88,0	14	2,7
Arequipa	Caylloma	Chivay	1 615	393	24,3	1 195	74,0	20	1,2
Arequipa	Caylloma	Achoma	352	38	10,8	293	83,2	20	5,7
Arequipa	Caylloma	Cabanaconde	728	133	18,3	569	78,2	24	3,3
Arequipa	Caylloma	Callalli	614	11	1,8	533	86,8	70	11,4
Arequipa	Caylloma	Caylloma	777	39	5,0	655	84,3	72	9,3
Arequipa	Caylloma	Coporaque	366	27	7,4	329	89,9	9	2,5
Arequipa	Caylloma	Huambo	298	16	5,4	270	90,6	12	4,0
Arequipa	Caylloma	Huanca	400	45	11,3	333	83,3	22	5,5
Arequipa	Caylloma	Ichupampa	223	38	17,0	167	74,9	18	8,1
Arequipa	Caylloma	Lari	327	10	3,1	301	92,0	14	4,3
Arequipa	Caylloma	Lluta	334	8	2,4	316	94,6	10	3,0
Arequipa	Caylloma	Maca	296	5	1,7	288	97,3	2	0,7
Arequipa	Caylloma	Madrigal	265	15	5,7	244	92,1	6	2,3
Arequipa	Caylloma	San Antonio de Chuca	328	19	5,8	291	88,7	18	5,5

Continúa ...

ANEXO Nº 1.5
PERÚ: VIVIENDAS PARTICULARES CENSADAS CON OCUPANTES PRESENTES, POR TIPO DE MATERIAL PREDOMINANTE EN LOS TECHOS,
SEGÚN DISTRITO, 2017
(Cifras absolutas y porcentaje)

Departamento	Provincia	Distrito	Total de viviendas particulares	Concreto armado		Calamina o teja		Material precario 1/	
				Cifras absolutas	%	Cifras absolutas	%	Cifras absolutas	%
Arequipa	Caylloma	Sibayo	247	2	0,8	146	59,1	99	40,1
Arequipa	Caylloma	Tapay	200	5	2,5	172	86,0	23	11,5
Arequipa	Caylloma	Tisco	607	1	0,2	377	62,1	229	37,7
Arequipa	Caylloma	Tuti	253	15	5,9	198	78,3	40	15,8
Arequipa	Caylloma	Yanque	690	60	8,7	578	83,8	52	7,5
Arequipa	Caylloma	Majes	18 392	6 122	33,3	9 899	53,8	2 063	11,2
Arequipa	Condesuyos	Chuquibamba	1 003	195	19,4	791	78,9	13	1,3
Arequipa	Condesuyos	Andaray	163	2	1,2	143	87,7	18	11,0
Arequipa	Condesuyos	Cayarani	731	3	0,4	488	66,8	240	32,8
Arequipa	Condesuyos	Chichas	231	0	0,0	217	93,9	13	5,6
Arequipa	Condesuyos	Iray	214	29	13,6	178	83,2	7	3,3
Arequipa	Condesuyos	Río Grande	998	118	11,8	466	46,7	373	37,4
Arequipa	Condesuyos	Salamanca	211	4	1,9	201	95,3	6	2,8
Arequipa	Condesuyos	Yanaquihua	1 307	144	11,0	1 089	83,3	70	5,4
Arequipa	Islay	Molendo	6 706	3 914	58,4	2 265	33,8	328	4,9
Arequipa	Islay	Cocachacra	2 690	1 441	53,6	604	22,5	568	21,1
Arequipa	Islay	Dean Valdivia	2 065	987	47,8	708	34,3	315	15,3
Arequipa	Islay	Islay	1 461	507	34,7	798	54,6	131	9,0
Arequipa	Islay	Mejía	289	169	58,5	95	32,9	16	5,5
Arequipa	Islay	Punta de Bombón	2 200	821	37,3	862	39,2	444	20,2
Arequipa	La Unión	Cotahuasi	935	95	10,2	818	87,5	7	0,7
Arequipa	La Unión	Alca	571	4	0,7	501	87,7	58	10,2
Arequipa	La Unión	Charcana	180	0	0,0	147	81,7	33	18,3
Arequipa	La Unión	Huaynacotas	615	5	0,8	533	86,7	69	11,2
Arequipa	La Unión	Pampamarca	400	3	0,8	334	83,5	40	10,0
Arequipa	La Unión	Puyca	759	5	0,7	635	83,7	119	15,7
Arequipa	La Unión	Quechualla	115	1	0,9	70	60,9	44	38,3
Arequipa	La Unión	Sayla	112	0	0,0	98	87,5	14	12,5
Arequipa	La Unión	Tauría	100	1	1,0	98	98,0	1	1,0
Arequipa	La Unión	Tomepampa	218	4	1,8	186	85,3	27	12,4
Arequipa	La Unión	Toro	237	0	0,0	219	92,4	18	7,6
Ayacucho	Huamanga	Ayacucho	23 260	14 089	60,6	8 801	37,8	306	1,3
Ayacucho	Huamanga	Acocro	2 226	31	1,4	2 019	90,7	175	7,9
Ayacucho	Huamanga	Acos Vinchos	1 324	26	2,0	1 275	96,3	21	1,6
Ayacucho	Huamanga	Carmen Alto	6 807	3 175	46,6	3 505	51,5	107	1,6
Ayacucho	Huamanga	Chiara	1 898	60	3,2	1 710	90,1	127	6,7
Ayacucho	Huamanga	Ocos	1 754	24	1,4	1 637	93,3	91	5,2
Ayacucho	Huamanga	Pacaycasa	825	168	20,4	649	78,7	8	1,0
Ayacucho	Huamanga	Quinua	1 517	117	7,7	1 384	91,2	14	0,9
Ayacucho	Huamanga	San José de Tíllas	526	2	0,4	523	99,4	1	0,2
Ayacucho	Huamanga	San Juan Bautista	11 007	7 309	66,4	3 520	32,0	145	1,3
Ayacucho	Huamanga	Santiago de Pischa	672	12	1,8	656	97,6	3	0,4
Ayacucho	Huamanga	Socos	1 763	77	4,4	1 592	90,3	91	5,2
Ayacucho	Huamanga	Tambillo	1 357	130	9,6	1 214	89,5	10	0,7
Ayacucho	Huamanga	Vinchos	4 117	51	1,2	3 425	83,2	640	15,5
Ayacucho	Huamanga	Jesús Nazareno	4 428	2 846	64,3	1 509	34,1	64	1,4
Ayacucho	Huamanga	Andrés Avelino Cáceres Dorregaray	6 290	3 354	53,3	2 831	45,0	88	1,4
Ayacucho	Cangallo	Cangallo	1 833	130	7,1	1 660	90,6	36	2,0
Ayacucho	Cangallo	Chuschi	2 733	22	0,8	2 541	93,0	167	6,1
Ayacucho	Cangallo	Los Morochucos	2 509	173	6,9	2 265	90,3	67	2,7
Ayacucho	Cangallo	María Parado de Bellido	708	14	2,0	672	94,9	20	2,8
Ayacucho	Cangallo	Paras	1 294	5	0,4	1 084	83,8	202	15,6
Ayacucho	Cangallo	Totos	1 200	8	0,7	1 063	88,6	128	10,7
Ayacucho	Huanca Sancos	Sancos	1 002	160	16,0	736	73,5	104	10,4
Ayacucho	Huanca Sancos	Carapo	684	9	1,3	619	90,5	56	8,2
Ayacucho	Huanca Sancos	Sacsamarca	500	22	4,4	413	82,6	60	12,0
Ayacucho	Huanca Sancos	Santiago de Lucanamarca	718	6	0,8	612	85,2	95	13,2
Ayacucho	Huanta	Huanta	9 967	3 161	31,7	6 516	65,4	243	2,4
Ayacucho	Huanta	Ayahuanco	421	2	0,5	370	87,9	49	11,6

Continúa ...

ANEXO N° 1.5
PERÚ: VIVIENDAS PARTICULARES CENSADAS CON OCUPANTES PRESENTES, POR TIPO DE MATERIAL PREDOMINANTE EN LOS TECHOS,
SEGÚN DISTRITO, 2017
(Cifras absolutas y porcentaje)

Departamento	Provincia	Distrito	Total de viviendas particulares	Concreto armado		Calamina o teja		Material precario 1/	
				Cifras absolutas	%	Cifras absolutas	%	Cifras absolutas	%
Ayacucho	Huanta	Huamanguilla	1 289	52	4,0	1 221	94,7	12	0,9
Ayacucho	Huanta	Iguain	883	45	5,1	824	93,3	14	1,6
Ayacucho	Huanta	Luricocha	1 762	124	7,0	1 609	91,3	29	1,6
Ayacucho	Huanta	Santillana	1 110	17	1,5	918	82,7	168	15,1
Ayacucho	Huanta	Sivia	3 199	318	9,9	2 574	80,5	164	5,1
Ayacucho	Huanta	Llochegua	2 894	161	5,6	2 567	88,7	56	1,9
Ayacucho	Huanta	Canayre	1 041	36	3,5	925	88,9	43	4,1
Ayacucho	Huanta	Uchuraccay	1 053	5	0,5	625	59,4	423	40,2
Ayacucho	Huanta	Pucacolpa	708	1	0,1	510	72,0	197	27,8
Ayacucho	Huanta	Chaca	628	14	2,2	483	76,9	131	20,9
Ayacucho	La Mar	San Miguel	2 914	195	6,7	2 557	87,7	152	5,2
Ayacucho	La Mar	Anco	2 266	171	7,5	1 970	86,9	101	4,5
Ayacucho	La Mar	Ayna	2 535	620	24,5	1 771	69,9	27	1,1
Ayacucho	La Mar	Chilcas	620	2	0,3	614	99,0	2	0,3
Ayacucho	La Mar	Chungui	1 154	2	0,2	978	84,7	171	14,8
Ayacucho	La Mar	Luis Carranza	453	0	0,0	449	99,1	3	0,7
Ayacucho	La Mar	Santa Rosa	3 322	689	20,7	2 496	75,1	66	2,0
Ayacucho	La Mar	Tambo	3 047	173	5,7	2 663	87,4	201	6,6
Ayacucho	La Mar	Samugari	2 749	450	16,4	2 051	74,6	168	6,1
Ayacucho	La Mar	Anchihuay	1 129	73	6,5	945	83,7	87	7,7
Ayacucho	La Mar	Oroncooy	353	0	0,0	80	22,7	273	77,3
Ayacucho	Lucanas	Puquio	3 852	387	10,0	3 411	88,6	30	0,8
Ayacucho	Lucanas	Aucara	1 597	13	0,8	1 509	94,5	74	4,6
Ayacucho	Lucanas	Cabana	727	13	1,8	681	93,7	31	4,3
Ayacucho	Lucanas	Carmen Salcedo	599	30	5,0	558	93,2	11	1,8
Ayacucho	Lucanas	Chaviña	633	6	0,9	587	92,7	35	5,5
Ayacucho	Lucanas	Chipao	982	12	1,2	752	76,6	218	22,2
Ayacucho	Lucanas	Huac-Huas	580	3	0,5	500	86,2	73	12,6
Ayacucho	Lucanas	Laramate	575	9	1,6	485	84,3	79	13,7
Ayacucho	Lucanas	Leoncio Prado	460	3	0,7	441	95,9	13	2,8
Ayacucho	Lucanas	Llauta	323	3	0,9	297	92,0	22	6,8
Ayacucho	Lucanas	Lucanas	875	25	2,9	788	90,1	61	7,0
Ayacucho	Lucanas	Ocaña	850	3	0,4	779	91,6	60	7,1
Ayacucho	Lucanas	Otoca	641	12	1,9	508	79,3	119	18,6
Ayacucho	Lucanas	Saisa	186	1	0,5	144	77,4	41	22,0
Ayacucho	Lucanas	San Cristóbal	471	9	1,9	453	96,2	9	1,9
Ayacucho	Lucanas	San Juan	424	1	0,2	423	99,8	0	0,0
Ayacucho	Lucanas	San Pedro	809	0	0,0	711	87,9	93	11,5
Ayacucho	Lucanas	San Pedro de Palco	356	2	0,6	313	87,9	41	11,5
Ayacucho	Lucanas	Sancos	1 591	7	0,4	1 323	83,2	253	15,9
Ayacucho	Lucanas	Santa Ana de Huaycahuacho	385	1	0,3	378	98,2	2	0,5
Ayacucho	Lucanas	Santa Lucia	409	12	2,9	253	61,9	139	34,0
Ayacucho	Parinacochas	Coracora	3 456	160	4,6	2 950	85,4	299	8,7
Ayacucho	Parinacochas	Chumpi	724	7	1,0	642	88,7	75	10,4
Ayacucho	Parinacochas	Coronel Castañeda	239	0	0,0	201	84,1	38	15,9
Ayacucho	Parinacochas	Pacapausa	249	1	0,4	220	88,4	25	10,0
Ayacucho	Parinacochas	Pullo	1 737	85	4,9	1 523	87,7	115	6,6
Ayacucho	Parinacochas	Puyusca	732	5	0,7	667	91,1	59	8,1
Ayacucho	Parinacochas	San Francisco de Ravacayco	190	1	0,5	175	92,1	13	6,8
Ayacucho	Parinacochas	Upahuacho	445	0	0,0	392	88,1	53	11,9
Ayacucho	Páucar del Sara Sara	Pausa	1 010	66	6,5	928	91,9	1	0,1
Ayacucho	Páucar del Sara Sara	Colta	154	0	0,0	145	94,2	9	5,8
Ayacucho	Páucar del Sara Sara	Corulla	169	1	0,6	156	92,3	12	7,1
Ayacucho	Páucar del Sara Sara	Lampa	671	2	0,3	661	98,5	7	1,0
Ayacucho	Páucar del Sara Sara	Marcabamba	229	5	2,2	218	95,2	4	1,7
Ayacucho	Páucar del Sara Sara	Oyolo	303	1	0,3	246	81,2	56	18,5
Ayacucho	Páucar del Sara Sara	Pararca	160	0	0,0	160	100,0	0	0,0
Ayacucho	Páucar del Sara Sara	San Javier de Alpabamba	127	0	0,0	122	96,1	5	3,9
Ayacucho	Páucar del Sara Sara	San José de Ushua	83	0	0,0	83	100,0	0	0,0

Continúa ...

ANEXO N° 1.5
PERÚ: VIVIENDAS PARTICULARES CENSADAS CON OCUPANTES PRESENTES, POR TIPO DE MATERIAL PREDOMINANTE EN LOS TECHOS,
SEGÚN DISTRITO, 2017
(Cifras absolutas y porcentaje)

Departamento	Provincia	Distrito	Total de viviendas particulares	Concreto armado		Calamina o teja		Material precario 1/	
				Cifras absolutas	%	Cifras absolutas	%	Cifras absolutas	%
Ayacucho	Páucar del Sara Sara	Sara Sara	202	0	0,0	202	100,0	0	0,0
Ayacucho	Sucre	Querobamba	807	79	9,8	719	89,1	3	0,4
Ayacucho	Sucre	Belén	136	0	0,0	135	99,3	1	0,7
Ayacucho	Sucre	Chalcos	176	1	0,6	174	98,9	1	0,6
Ayacucho	Sucre	Chilcayoc	188	4	2,1	183	97,3	0	0,0
Ayacucho	Sucre	Huacaña	152	0	0,0	127	83,6	25	16,4
Ayacucho	Sucre	Morcolla	412	7	1,7	335	81,3	68	16,5
Ayacucho	Sucre	Paico	237	0	0,0	236	99,6	0	0,0
Ayacucho	Sucre	San Pedro de Larca	276	4	1,4	220	79,7	52	18,8
Ayacucho	Sucre	San Salvador de Quije	379	3	0,8	370	97,6	6	1,6
Ayacucho	Sucre	Santiago de Paucaray	243	0	0,0	242	99,6	1	0,4
Ayacucho	Sucre	Soras	343	2	0,6	297	86,6	44	12,8
Ayacucho	Victor Fajardo	Huancapi	635	79	12,4	528	83,1	26	4,1
Ayacucho	Victor Fajardo	Alcamenca	608	5	0,8	505	83,1	98	16,1
Ayacucho	Victor Fajardo	Apongo	318	0	0,0	276	86,8	41	12,9
Ayacucho	Victor Fajardo	Asquipata	229	6	2,6	221	96,5	2	0,9
Ayacucho	Victor Fajardo	Canaria	1 245	92	7,4	1 133	91,0	7	0,6
Ayacucho	Victor Fajardo	Cayara	519	6	1,2	502	96,7	11	2,1
Ayacucho	Victor Fajardo	Colca	377	13	3,4	364	96,6	0	0,0
Ayacucho	Victor Fajardo	Huamanquiua	365	1	0,3	313	85,8	50	13,7
Ayacucho	Victor Fajardo	Huancaraylla	478	7	1,5	442	92,5	29	6,1
Ayacucho	Victor Fajardo	Huaya	820	17	2,1	727	88,7	76	9,3
Ayacucho	Victor Fajardo	Sarhua	772	4	0,5	726	94,0	41	5,3
Ayacucho	Victor Fajardo	Vilcanchos	846	5	0,6	738	87,2	102	12,1
Ayacucho	Vilcas Huamán	Vilcas Huaman	2 169	125	5,8	1 950	89,9	88	4,1
Ayacucho	Vilcas Huamán	Accomarca	397	1	0,3	392	98,7	3	0,8
Ayacucho	Vilcas Huamán	Carhuanca	347	1	0,3	344	99,1	1	0,3
Ayacucho	Vilcas Huamán	Concepción	573	9	1,6	498	86,9	66	11,5
Ayacucho	Vilcas Huamán	Huambalpa	604	3	0,5	583	96,5	18	3,0
Ayacucho	Vilcas Huamán	Independencia	421	1	0,2	420	99,8	0	0,0
Ayacucho	Vilcas Huamán	Saurama	386	0	0,0	384	99,5	2	0,5
Ayacucho	Vilcas Huamán	Vischongo	1 232	28	2,3	1 095	88,9	106	8,6
Cajamarca	Cajamarca	Cajamarca	51 111	28 200	55,2	21 636	42,3	579	1,1
Cajamarca	Cajamarca	Asunción	2 377	25	1,1	2 345	98,7	4	0,2
Cajamarca	Cajamarca	Chetilla	1 023	14	1,4	984	96,2	23	2,2
Cajamarca	Cajamarca	Cospan	1 839	5	0,3	1 799	97,8	32	1,7
Cajamarca	Cajamarca	Encañada	5 947	211	3,5	5 620	94,5	99	1,7
Cajamarca	Cajamarca	Jesús	4 067	277	6,8	3 751	92,2	19	0,5
Cajamarca	Cajamarca	Llacanora	1 637	110	6,7	1 514	92,5	5	0,3
Cajamarca	Cajamarca	Los Baños del Inca	11 922	4 065	34,1	7 562	63,4	90	0,8
Cajamarca	Cajamarca	Magdalena	2 393	78	3,3	2 277	95,2	17	0,7
Cajamarca	Cajamarca	Matara	1 204	49	4,1	1 147	95,3	3	0,2
Cajamarca	Cajamarca	Namora	2 731	125	4,6	2 579	94,4	20	0,7
Cajamarca	Cajamarca	San Juan	1 273	32	2,5	1 223	96,1	6	0,5
Cajamarca	Cajabamba	Cajabamba	8 391	1 066	12,7	7 170	85,4	89	1,1
Cajamarca	Cajabamba	Cachachi	5 771	154	2,7	5 312	92,0	290	5,0
Cajamarca	Cajabamba	Condebamba	3 863	209	5,4	3 618	93,7	27	0,7
Cajamarca	Cajabamba	Sitacocha	2 121	16	0,8	1 755	82,7	336	15,8
Cajamarca	Celendín	Celendín	7 180	955	13,3	6 050	84,3	61	0,8
Cajamarca	Celendín	Chumuch	747	0	0,0	713	95,4	34	4,6
Cajamarca	Celendín	Cortegana	1 906	6	0,3	1 843	96,7	44	2,3
Cajamarca	Celendín	Huasmin	3 269	23	0,7	3 193	97,7	51	1,6
Cajamarca	Celendín	Jorge Chávez	150	1	0,7	149	99,3	0	0,0
Cajamarca	Celendín	José Gálvez	797	21	2,6	771	96,7	4	0,5
Cajamarca	Celendín	Miguel Iglesias	1 104	3	0,3	1 091	98,8	10	0,9
Cajamarca	Celendín	Oxamarca	1 603	5	0,3	1 592	99,3	5	0,3
Cajamarca	Celendín	Sorochuco	2 526	36	1,4	2 475	98,0	10	0,4
Cajamarca	Celendín	Sucre	1 505	26	1,7	1 455	96,7	14	0,9
Cajamarca	Celendín	Utco	323	1	0,3	321	99,4	1	0,3

Continúa ...

ANEXO N° 1.5
PERÚ: VIVIENDAS PARTICULARES CENSADAS CON OCUPANTES PRESENTES, POR TIPO DE MATERIAL PREDOMINANTE EN LOS TECHOS,
SEGÚN DISTRITO, 2017
(Cifras absolutas y porcentaje)

Departamento	Provincia	Distrito	Total de viviendas particulares	Concreto armado		Calamina o teja		Material precario 1/	
				Cifras absolutas	%	Cifras absolutas	%	Cifras absolutas	%
Cajamarca	Celendín	La Libertad de Pallan	1 935	7	0,4	1 906	98,5	22	1,1
Cajamarca	Chota	Chota	13 424	3 038	22,6	10 064	75,0	144	1,1
Cajamarca	Chota	Anguia	927	4	0,4	920	99,2	3	0,3
Cajamarca	Chota	Chadin	1 052	38	3,6	986	93,7	24	2,3
Cajamarca	Chota	Chiguirip	1 158	4	0,3	1 147	99,1	5	0,4
Cajamarca	Chota	Chimban	611	2	0,3	579	94,8	29	4,7
Cajamarca	Chota	Choropampa	640	6	0,9	619	96,7	8	1,3
Cajamarca	Chota	Cochabamba	1 735	103	5,9	1 626	93,7	6	0,3
Cajamarca	Chota	Conchan	1 730	16	0,9	1 704	98,5	8	0,5
Cajamarca	Chota	Huambos	2 468	43	1,7	2 417	97,9	6	0,2
Cajamarca	Chota	Lajas	3 544	180	5,1	3 307	93,3	30	0,8
Cajamarca	Chota	Llama	2 264	35	1,5	2 213	97,7	13	0,6
Cajamarca	Chota	Miracosta	900	1	0,1	684	76,0	208	23,1
Cajamarca	Chota	Paccha	1 339	84	6,3	1 234	92,2	19	1,4
Cajamarca	Chota	Pion	404	1	0,2	399	98,8	2	0,5
Cajamarca	Chota	Querocoto	2 300	16	0,7	2 145	93,3	16	0,7
Cajamarca	Chota	San Juan de Licupis	316	0	0,0	313	99,1	3	0,9
Cajamarca	Chota	Tacabamba	4 612	205	4,4	4 305	93,3	81	1,8
Cajamarca	Chota	Tomcoche	312	0	0,0	294	94,2	18	5,8
Cajamarca	Chota	Chalamarca	2 993	102	3,4	2 858	95,5	30	1,0
Cajamarca	Contumazá	Contumaza	2 181	14	0,6	2 083	95,5	33	1,5
Cajamarca	Contumazá	Chilete	798	117	14,7	665	83,3	14	1,8
Cajamarca	Contumazá	Cupisnique	440	1	0,2	439	99,8	0	0,0
Cajamarca	Contumazá	Guzmango	869	4	0,5	839	96,5	23	2,6
Cajamarca	Contumazá	San Benito	1 037	38	3,7	955	92,1	43	4,1
Cajamarca	Contumazá	Santa Cruz de Toledo	309	3	1,0	305	98,7	0	0,0
Cajamarca	Contumazá	Tantarica	874	9	1,0	855	97,8	9	1,0
Cajamarca	Contumazá	Yonan	2 231	205	9,2	1 966	88,1	57	2,6
Cajamarca	Cutervo	Cutervo	15 430	2 444	15,8	12 749	82,6	141	0,9
Cajamarca	Cutervo	Callayuc	2 725	52	1,9	2 579	94,6	73	2,7
Cajamarca	Cutervo	Choros	857	3	0,4	850	99,2	2	0,2
Cajamarca	Cutervo	Cujillo	676	2	0,3	673	99,6	1	0,1
Cajamarca	Cutervo	La Ramada	1 042	31	3,0	1 000	96,0	10	1,0
Cajamarca	Cutervo	Pimpingos	1 504	13	0,9	1 485	98,7	5	0,3
Cajamarca	Cutervo	Querocotillo	3 749	20	0,5	3 677	98,1	41	1,1
Cajamarca	Cutervo	San Andrés de Cutervo	1 196	41	3,4	1 123	93,9	30	2,5
Cajamarca	Cutervo	San Juan de Cutervo	508	9	1,8	495	97,4	2	0,4
Cajamarca	Cutervo	San Luis de Lucma	971	29	3,0	937	96,5	5	0,5
Cajamarca	Cutervo	Santa Cruz	755	1	0,1	749	99,2	2	0,3
Cajamarca	Cutervo	Santo Domingo de la Capilla	1 355	23	1,7	1 303	96,2	15	1,1
Cajamarca	Cutervo	Santo Tomas	2 001	54	2,7	1 925	96,2	15	0,7
Cajamarca	Cutervo	Socota	2 618	192	7,3	2 375	90,7	32	1,2
Cajamarca	Cutervo	Torbio Casanova	354	1	0,3	352	99,4	0	0,0
Cajamarca	Hualgayoc	Bambamarca	19 982	2 395	12,0	17 247	86,3	252	1,3
Cajamarca	Hualgayoc	Chugur	848	13	1,5	819	96,6	13	1,5
Cajamarca	Hualgayoc	Hualgayoc	4 223	94	2,2	4 067	96,3	49	1,2
Cajamarca	Jaén	Jaén	23 582	11 768	49,9	11 169	47,4	474	2,0
Cajamarca	Jaén	Bellavista	4 494	112	2,5	4 296	95,6	53	1,2
Cajamarca	Jaén	Chontali	2 769	15	0,5	2 704	97,7	16	0,6
Cajamarca	Jaén	Colasay	3 028	16	0,5	2 995	98,9	9	0,3
Cajamarca	Jaén	Huabal	2 129	10	0,5	2 112	99,2	4	0,2
Cajamarca	Jaén	Las Pirias	1 338	11	0,8	1 315	98,3	6	0,4
Cajamarca	Jaén	Pomahuaca	2 424	40	1,7	2 364	97,5	8	0,3
Cajamarca	Jaén	Pucara	1 970	152	7,7	1 778	90,3	22	1,1
Cajamarca	Jaén	Sallique	1 805	1	0,1	1 793	99,3	9	0,5
Cajamarca	Jaén	San Felipe	1 425	16	1,1	1 405	98,6	4	0,3
Cajamarca	Jaén	San José del Alto	1 964	13	0,7	1 928	98,2	6	0,3
Cajamarca	Jaén	Santa Rosa	2 953	64	2,2	2 859	96,8	16	0,5
Cajamarca	San Ignacio	San Ignacio	9 426	1 073	11,4	8 142	86,4	118	1,3

Continúa ...

ANEXO Nº 1.5
PERÚ: VIVIENDAS PARTICULARES CENSADAS CON OCUPANTES PRESENTES, POR TIPO DE MATERIAL PREDOMINANTE EN LOS TECHOS,
SEGÚN DISTRITO, 2017
(Cifras absolutas y porcentaje)

Departamento	Provincia	Distrito	Total de viviendas particulares	Concreto armado		Calamina o teja		Material precario 1/	
				Cifras absolutas	%	Cifras absolutas	%	Cifras absolutas	%
Cajamarca	San Ignacio	Chirinos	4 018	94	2,3	3 866	96,2	24	0,6
Cajamarca	San Ignacio	Huarango	5 197	88	1,7	4 910	94,5	161	3,1
Cajamarca	San Ignacio	La Coipa	5 424	42	0,8	5 304	97,8	18	0,3
Cajamarca	San Ignacio	Namballe	2 417	70	2,9	2 321	96,0	20	0,8
Cajamarca	San Ignacio	San José de Lourdes	4 645	43	0,9	4 478	96,4	94	2,0
Cajamarca	San Ignacio	Tabaconas	4 877	35	0,7	4 772	97,8	22	0,5
Cajamarca	San Marcos	Pedro Gálvez	5 830	1 364	23,4	4 380	75,1	48	0,8
Cajamarca	San Marcos	Chancay	954	29	3,0	924	96,9	1	0,1
Cajamarca	San Marcos	Eduardo Villanueva	805	101	12,5	698	86,7	2	0,2
Cajamarca	San Marcos	Gregorio Pita	1 728	11	0,6	1 703	98,6	12	0,7
Cajamarca	San Marcos	Ichocan	631	19	3,0	608	96,4	1	0,2
Cajamarca	San Marcos	José Manuel Quiroz	1 164	7	0,6	1 143	98,2	8	0,7
Cajamarca	San Marcos	José Sabogal	3 472	74	2,1	3 279	94,4	115	3,3
Cajamarca	San Miguel	San Miguel	4 394	132	3,0	4 231	96,3	17	0,4
Cajamarca	San Miguel	Bolívar	462	6	1,3	448	97,0	4	0,9
Cajamarca	San Miguel	Calquis	1 306	4	0,3	1 288	98,6	12	0,9
Cajamarca	San Miguel	Catilluc	857	45	5,3	797	93,0	15	1,8
Cajamarca	San Miguel	El Prado	543	0	0,0	539	99,3	4	0,7
Cajamarca	San Miguel	La Florida	766	5	0,7	757	98,8	4	0,5
Cajamarca	San Miguel	Llapa	1 470	18	1,2	1 436	97,7	12	0,8
Cajamarca	San Miguel	Nanchoc	461	6	1,3	437	94,8	17	3,7
Cajamarca	San Miguel	Niepos	1 094	9	0,8	1 068	97,6	7	0,6
Cajamarca	San Miguel	San Gregorio	760	0	0,0	757	99,6	3	0,4
Cajamarca	San Miguel	San Silvestre de Cochán	1 183	12	1,0	1 158	97,9	11	0,9
Cajamarca	San Miguel	Tongod	854	22	2,6	821	96,1	6	0,7
Cajamarca	San Miguel	Unión Agua Blanca	954	1	0,1	946	99,2	4	0,4
Cajamarca	San Pablo	San Pablo	3 842	120	3,1	3 681	95,8	10	0,3
Cajamarca	San Pablo	San Bernardino	1 306	4	0,3	1 277	97,8	8	0,6
Cajamarca	San Pablo	San Luis	327	0	0,0	326	99,7	1	0,3
Cajamarca	San Pablo	Tumbaden	933	8	0,9	916	98,2	8	0,9
Cajamarca	Santa Cruz	Santa Cruz	2 902	159	5,5	2 685	92,5	18	0,6
Cajamarca	Santa Cruz	Andabamba	438	1	0,2	436	99,5	1	0,2
Cajamarca	Santa Cruz	Catache	2 408	24	1,0	2 361	98,0	16	0,7
Cajamarca	Santa Cruz	Chancaybaños	1 001	29	2,9	964	96,3	7	0,7
Cajamarca	Santa Cruz	La Esperanza	796	5	0,6	784	98,5	5	0,6
Cajamarca	Santa Cruz	Ninabamba	656	6	0,9	644	98,2	6	0,9
Cajamarca	Santa Cruz	Pulan	1 281	5	0,4	1 266	98,8	8	0,6
Cajamarca	Santa Cruz	Saucepampa	494	4	0,8	490	99,2	0	0,0
Cajamarca	Santa Cruz	Sexí	109	0	0,0	108	99,1	0	0,0
Cajamarca	Santa Cruz	Utcyacu	372	4	1,1	364	97,8	4	1,1
Cajamarca	Santa Cruz	Yauyucan	808	16	2,0	790	97,8	2	0,2
Callao	Prov. Const. del Callao	Callao	107 471	82 980	77,2	7 912	7,4	2 841	2,6
Callao	Prov. Const. del Callao	Bellavista	19 073	16 948	88,9	905	4,7	303	1,6
Callao	Prov. Const. del Callao	Carmen de la Legua Reynoso	10 520	9 253	88,0	769	7,3	207	2,0
Callao	Prov. Const. del Callao	La Perla	16 547	14 773	89,3	618	3,7	263	1,6
Callao	Prov. Const. del Callao	La Punta	1 171	938	80,1	22	1,9	13	1,1
Callao	Prov. Const. del Callao	Ventanilla	79 693	27 165	34,1	42 699	53,6	4 235	5,3
Callao	Prov. Const. del Callao	Mi Perú	10 345	4 880	47,2	4 523	43,7	393	3,8
Cusco	Cusco	Cusco	26 172	6 974	26,6	18 710	71,5	213	0,8
Cusco	Cusco	Ccorca	716	7	1,0	618	86,3	91	12,7
Cusco	Cusco	Poroy	662	107	16,2	550	83,1	4	0,6
Cusco	Cusco	San Jerónimo	11 881	4 356	36,7	7 306	61,5	127	1,1
Cusco	Cusco	San Sebastián	27 489	10 727	39,0	16 304	59,3	232	0,8
Cusco	Cusco	Santiago	22 701	7 511	33,1	14 711	64,8	214	0,9
Cusco	Cusco	Saylla	1 351	251	18,6	1 084	80,2	9	0,7
Cusco	Cusco	Wanchaq	15 659	8 237	52,6	7 141	45,6	94	0,6
Cusco	Acomayo	Acomayo	1 207	15	1,2	1 105	91,5	85	7,0
Cusco	Acomayo	Acopia	788	4	0,5	745	94,5	37	4,7
Cusco	Acomayo	Acos	700	2	0,3	690	98,6	6	0,9

Continúa ...

ANEXO N° 1.5
PERÚ: VIVIENDAS PARTICULARES CENSADAS CON OCUPANTES PRESENTES, POR TIPO DE MATERIAL PREDOMINANTE EN LOS TECHOS,
SEGÚN DISTRITO, 2017
(Cifras absolutas y porcentaje)

Departamento	Provincia	Distrito	Total de viviendas particulares	Concreto armado		Calamina o teja		Material precario 1/	
				Cifras absolutas	%	Cifras absolutas	%	Cifras absolutas	%
Cusco	Acomayo	Mosoc Llacta	431	1	0,2	411	95,4	19	4,4
Cusco	Acomayo	Pomacanchi	2 045	15	0,7	1 953	95,5	70	3,4
Cusco	Acomayo	Rondocan	755	2	0,3	706	93,5	46	6,1
Cusco	Acomayo	Sangarara	979	6	0,6	958	97,9	15	1,5
Cusco	Anta	Anta	5 508	648	11,8	4 785	86,9	60	1,1
Cusco	Anta	Ancahuasi	1 978	49	2,5	1 917	96,9	7	0,4
Cusco	Anta	Cachimayo	624	90	14,4	525	84,1	6	1,0
Cusco	Anta	Chinchaypujio	1 237	3	0,2	936	75,7	297	24,0
Cusco	Anta	Huarocondo	1 368	36	2,6	1 252	91,5	79	5,8
Cusco	Anta	Limatambo	2 156	49	2,3	2 032	94,2	71	3,3
Cusco	Anta	Mollepata	1 014	17	1,7	950	93,7	44	4,3
Cusco	Anta	Pucyura	681	46	6,8	613	90,0	21	3,1
Cusco	Anta	Zurite	961	43	4,5	913	95,0	3	0,3
Cusco	Calca	Calca	5 704	520	9,1	4 861	85,2	270	4,7
Cusco	Calca	Coya	1 037	59	5,7	945	91,1	29	2,8
Cusco	Calca	Lamay	1 375	33	2,4	1 115	81,1	226	16,4
Cusco	Calca	Lares	1 799	7	0,4	1 470	81,7	322	17,9
Cusco	Calca	Pisac	2 784	127	4,6	2 587	92,9	58	2,1
Cusco	Calca	San Salvador	1 453	40	2,8	1 330	91,5	82	5,6
Cusco	Calca	Taray	1 187	43	3,6	1 118	94,2	18	1,5
Cusco	Calca	Yanatile	2 834	43	1,5	2 744	96,8	34	1,2
Cusco	Canas	Yanaoca	2 712	30	1,1	2 036	75,1	639	23,6
Cusco	Canas	Checca	1 722	7	0,4	740	43,0	973	56,5
Cusco	Canas	Kunturkanki	1 539	33	2,1	939	61,0	567	36,8
Cusco	Canas	Langui	668	2	0,3	545	81,6	121	18,1
Cusco	Canas	Layo	1 672	5	0,3	683	40,8	984	58,9
Cusco	Canas	Pampamarca	541	6	1,1	532	98,3	2	0,4
Cusco	Canas	Quehue	879	1	0,1	201	22,9	675	76,8
Cusco	Canas	Tupac Amaru	786	2	0,3	667	84,9	117	14,9
Cusco	Canchis	Sicuani	15 221	2 111	13,9	12 330	81,0	684	4,5
Cusco	Canchis	Checacupe	1 474	12	0,8	1 211	82,2	250	17,0
Cusco	Canchis	Combapata	1 390	91	6,5	1 131	81,4	165	11,9
Cusco	Canchis	Marangani	2 936	58	2,0	2 685	91,5	188	6,4
Cusco	Canchis	Pitumarca	2 279	14	0,6	1 680	73,7	584	25,6
Cusco	Canchis	San Pablo	1 481	23	1,6	1 117	75,4	340	23,0
Cusco	Canchis	San Pedro	864	31	3,6	823	95,3	3	0,3
Cusco	Canchis	Tinta	1 577	45	2,9	1 505	95,4	23	1,5
Cusco	Chumbivilcas	Santo Tomas	6 990	907	13,0	4 381	62,7	1 626	23,3
Cusco	Chumbivilcas	Capacmarca	1 240	11	0,9	802	64,7	427	34,4
Cusco	Chumbivilcas	Chamaca	2 024	17	0,8	858	42,4	1 148	56,7
Cusco	Chumbivilcas	Colquemarca	2 295	36	1,6	1 449	63,1	800	34,9
Cusco	Chumbivilcas	Livitaca	3 176	24	0,8	828	26,1	2 315	72,9
Cusco	Chumbivilcas	Llusco	1 342	25	1,9	894	66,6	417	31,1
Cusco	Chumbivilcas	Quiñota	1 092	43	3,9	627	57,4	422	38,6
Cusco	Chumbivilcas	Velille	2 491	171	6,9	1 562	62,7	756	30,3
Cusco	Espinar	Espinar	9 442	2 324	24,6	6 776	71,8	309	3,3
Cusco	Espinar	Condorama	333	8	2,4	303	91,0	21	6,3
Cusco	Espinar	Coporaque	3 610	7	0,2	2 417	67,0	1 185	32,8
Cusco	Espinar	Ocoruro	478	0	0,0	206	43,1	272	56,9
Cusco	Espinar	Pallpata	1 654	95	5,7	1 285	77,7	273	16,5
Cusco	Espinar	Pichigua	1 016	3	0,3	531	52,3	482	47,4
Cusco	Espinar	Suyckutambo	647	12	1,9	368	56,9	264	40,8
Cusco	Espinar	Alto Pichigua	729	0	0,0	453	62,1	276	37,9
Cusco	La Convención	Santa Ana	5 919	1 473	24,9	4 349	73,5	48	0,8
Cusco	La Convención	Echarate	7 134	131	1,8	6 496	91,1	374	5,2
Cusco	La Convención	Huayopata	1 703	62	3,6	1 619	95,1	14	0,8
Cusco	La Convención	Maranura	1 436	15	1,0	1 355	94,4	7	0,5
Cusco	La Convención	Ocobamba	1 575	62	3,9	1 497	95,0	13	0,8
Cusco	La Convención	Quellouno	4 801	82	1,7	4 512	94,0	128	2,7

Continúa ...

ANEXO N° 1.5
PERÚ: VIVIENDAS PARTICULARES CENSADAS CON OCUPANTES PRESENTES, POR TIPO DE MATERIAL PREDOMINANTE EN LOS TECHOS,
SEGÚN DISTRITO, 2017
(Cifras absolutas y porcentaje)

Departamento	Provincia	Distrito	Total de viviendas particulares	Concreto armado		Calamina o teja		Material precario 1/	
				Cifras absolutas	%	Cifras absolutas	%	Cifras absolutas	%
Cusco	La Convención	Kimbiri	4 237	764	18,0	3 210	75,8	98	2,3
Cusco	La Convención	Santa Teresa	2 013	72	3,6	1 884	93,6	52	2,6
Cusco	La Convención	Vilcabamba	3 001	5	0,2	2 564	85,4	374	12,5
Cusco	La Convención	Pichari	5 764	1 138	19,7	4 270	74,1	147	2,6
Cusco	La Convención	Inkawasi	1 300	1	0,1	1 108	85,2	188	14,5
Cusco	La Convención	Villa Virgen	480	24	5,0	380	79,2	67	14,0
Cusco	La Convención	Villa Kintiarina	530	13	2,5	397	74,9	112	21,1
Cusco	La Convención	Megantoni	1 168	2	0,2	867	74,2	275	23,5
Cusco	Paruro	Paruro	954	17	1,8	923	96,8	14	1,5
Cusco	Paruro	Accha	983	6	0,6	904	92,0	73	7,4
Cusco	Paruro	Ccapi	996	4	0,4	823	82,6	169	17,0
Cusco	Paruro	Colcha	391	0	0,0	381	97,4	9	2,3
Cusco	Paruro	Huanquite	1 447	20	1,4	1 281	88,5	142	9,8
Cusco	Paruro	Omacha	1 565	2	0,1	627	40,1	936	59,8
Cusco	Paruro	Paccaritambo	648	3	0,5	634	97,8	10	1,5
Cusco	Paruro	Pillpinto	429	13	3,0	407	94,9	8	1,9
Cusco	Paruro	Yaurisque	610	12	2,0	581	95,2	16	2,6
Cusco	Paucartambo	Paucartambo	3 343	23	0,7	2 439	73,0	870	26,0
Cusco	Paucartambo	Caicay	711	6	0,8	632	88,9	69	9,7
Cusco	Paucartambo	Challabamba	2 493	24	1,0	2 016	80,9	447	17,9
Cusco	Paucartambo	Colquepata	2 310	1	0,0	2 118	91,7	191	8,3
Cusco	Paucartambo	Huancarani	1 802	31	1,7	1 662	92,2	107	5,9
Cusco	Paucartambo	Kosñipata	1 247	46	3,7	1 022	82,0	152	12,2
Cusco	Quispicanchi	Uros	2 888	266	9,2	2 556	88,5	48	1,7
Cusco	Quispicanchi	Andahuayillas	1 511	68	4,5	1 433	94,8	4	0,3
Cusco	Quispicanchi	Camanti	521	31	6,0	453	86,9	15	2,9
Cusco	Quispicanchi	Ccarhuayo	783	2	0,3	496	63,3	283	36,1
Cusco	Quispicanchi	Ccatca	3 480	14	0,4	3 266	93,9	192	5,5
Cusco	Quispicanchi	Cusipata	1 247	9	0,7	1 066	85,5	169	13,6
Cusco	Quispicanchi	Huaro	1 217	67	5,5	962	79,0	184	15,1
Cusco	Quispicanchi	Lucre	1 255	162	12,9	1 045	83,3	44	3,5
Cusco	Quispicanchi	Marcapata	1 333	19	1,4	833	62,5	480	36,0
Cusco	Quispicanchi	Ocongate	4 196	62	1,5	3 563	84,9	556	13,3
Cusco	Quispicanchi	Oropesa	2 318	435	18,8	1 861	80,3	19	0,8
Cusco	Quispicanchi	Quiquijana	2 813	27	1,0	2 378	84,5	401	14,3
Cusco	Urubamba	Urubamba	4 776	535	11,2	3 998	83,7	183	3,8
Cusco	Urubamba	Chincho	2 862	211	7,4	2 616	91,4	25	0,9
Cusco	Urubamba	Huayllabamba	1 513	119	7,9	1 383	91,4	5	0,3
Cusco	Urubamba	Machupicchu	969	314	32,4	625	64,5	15	1,5
Cusco	Urubamba	Maras	1 862	18	1,0	1 833	98,4	4	0,2
Cusco	Urubamba	Ollantaytambo	2 741	82	3,0	2 361	86,1	276	10,1
Cusco	Urubamba	Yucay	761	114	15,0	638	83,8	2	0,3
Huancavelica	Huancavelica	Huancavelica	11 699	5 831	49,8	5 564	47,6	254	2,2
Huancavelica	Huancavelica	Acobambilla	674	13	1,9	563	83,5	98	14,5
Huancavelica	Huancavelica	Acoria	5 362	85	1,6	5 110	95,3	158	2,9
Huancavelica	Huancavelica	Conayca	360	6	1,7	337	93,6	17	4,7
Huancavelica	Huancavelica	Cuenca	394	0	0,0	312	79,2	81	20,6
Huancavelica	Huancavelica	Huachocolpa	491	5	1,0	404	82,3	82	16,7
Huancavelica	Huancavelica	Huayllahuara	263	0	0,0	232	88,2	31	11,8
Huancavelica	Huancavelica	Izchaca	248	18	7,3	229	92,3	1	0,4
Huancavelica	Huancavelica	Laria	327	3	0,9	271	82,9	53	16,2
Huancavelica	Huancavelica	Manta	292	3	1,0	173	59,2	116	39,7
Huancavelica	Huancavelica	Mariscal Cáceres	167	6	3,6	158	94,6	3	1,8
Huancavelica	Huancavelica	Moya	383	4	1,0	297	77,5	82	21,4
Huancavelica	Huancavelica	Nuevo Occoro	525	5	1,0	369	70,3	151	28,8
Huancavelica	Huancavelica	Palca	736	17	2,3	671	91,2	46	6,3
Huancavelica	Huancavelica	Pilchaca	184	0	0,0	168	91,3	16	8,7
Huancavelica	Huancavelica	Vilca	678	2	0,3	517	76,3	159	23,5
Huancavelica	Huancavelica	Yauli	4 433	92	2,1	4 000	90,2	331	7,5

Continúa ...

ANEXO N° 1.5
PERÚ: VIVIENDAS PARTICULARES CENSADAS CON OCUPANTES PRESENTES, POR TIPO DE MATERIAL PREDOMINANTE EN LOS TECHOS,
SEGÚN DISTRITO, 2017
(Cifras absolutas y porcentaje)

Departamento	Provincia	Distrito	Total de viviendas particulares	Concreto armado		Calamina o teja		Material precario 1/	
				Cifras absolutas	%	Cifras absolutas	%	Cifras absolutas	%
Huancavelica	Huancavelica	Ascensión	3 385	1 529	45,2	1 700	50,2	145	4,3
Huancavelica	Huancavelica	Huando	1 728	37	2,1	1 586	91,8	99	5,7
Huancavelica	Acobamba	Acobamba	2 608	201	7,7	2 380	91,3	23	0,9
Huancavelica	Acobamba	Andabamba	929	0	0,0	904	97,3	25	2,7
Huancavelica	Acobamba	Anta	1 318	8	0,6	1 299	98,6	11	0,8
Huancavelica	Acobamba	Caja	670	6	0,9	656	97,9	8	1,2
Huancavelica	Acobamba	Marcas	558	3	0,5	549	98,4	5	0,9
Huancavelica	Acobamba	Paucara	2 707	107	4,0	2 497	92,2	100	3,7
Huancavelica	Acobamba	Pomacocha	920	17	1,8	899	97,7	4	0,4
Huancavelica	Acobamba	Rosario	1 514	11	0,7	1 462	96,6	39	2,6
Huancavelica	Angaraes	Lircay	6 174	1 203	19,5	4 308	69,8	646	10,5
Huancavelica	Angaraes	Anchonga	1 812	22	1,2	1 778	98,1	11	0,6
Huancavelica	Angaraes	Callamarca	207	13	6,3	191	92,3	3	1,4
Huancavelica	Angaraes	Cochaccasa	755	19	2,5	699	92,6	37	4,9
Huancavelica	Angaraes	Chincho	348	9	2,6	333	95,7	6	1,7
Huancavelica	Angaraes	Congalla	1 320	27	2,0	1 008	76,4	284	21,5
Huancavelica	Angaraes	Huanca-Huanca	396	10	2,5	311	78,5	74	18,7
Huancavelica	Angaraes	Huayllay Grande	387	3	0,8	380	98,2	3	0,8
Huancavelica	Angaraes	Julcamarca	567	39	6,9	527	92,9	0	0,0
Huancavelica	Angaraes	San Antonio de Antaparco	605	6	1,0	592	97,9	5	0,8
Huancavelica	Angaraes	Santo Tomas de Pata	458	12	2,6	385	84,1	60	13,1
Huancavelica	Angaraes	Secolla	944	52	5,5	846	89,6	44	4,7
Huancavelica	Castrovirreyna	Castrovirreyna	980	22	2,2	831	84,8	124	12,7
Huancavelica	Castrovirreyna	Arma	406	21	5,2	330	81,3	54	13,3
Huancavelica	Castrovirreyna	Aurahua	496	11	2,2	418	84,3	66	13,3
Huancavelica	Castrovirreyna	Capillas	357	5	1,4	305	85,4	47	13,2
Huancavelica	Castrovirreyna	Chupamarca	330	2	0,6	317	96,1	10	3,0
Huancavelica	Castrovirreyna	Cocas	243	1	0,4	224	92,2	18	7,4
Huancavelica	Castrovirreyna	Huachos	360	4	1,1	338	93,9	13	3,6
Huancavelica	Castrovirreyna	Huamatambo	134	0	0,0	128	95,5	6	4,5
Huancavelica	Castrovirreyna	Mollepampa	442	1	0,2	406	91,9	31	7,0
Huancavelica	Castrovirreyna	San Juan	245	21	8,6	214	87,3	9	3,7
Huancavelica	Castrovirreyna	Santa Ana	347	15	4,3	257	74,1	75	21,6
Huancavelica	Castrovirreyna	Tantara	222	1	0,5	209	94,1	12	5,4
Huancavelica	Castrovirreyna	Tirapo	516	36	7,0	472	91,5	7	1,4
Huancavelica	Churcampa	Churcampa	1 427	202	14,2	1 185	83,0	34	2,4
Huancavelica	Churcampa	Anco	1 547	13	0,8	1 389	89,8	144	9,3
Huancavelica	Churcampa	Chinchihuasi	646	3	0,5	606	93,8	36	5,6
Huancavelica	Churcampa	El Carmen	724	5	0,7	681	94,1	38	5,2
Huancavelica	Churcampa	La Merced	371	6	1,6	360	97,0	5	1,3
Huancavelica	Churcampa	Locroja	1 009	10	1,0	931	92,3	68	6,7
Huancavelica	Churcampa	Paucarbamba	1 435	41	2,9	1 326	92,4	68	4,7
Huancavelica	Churcampa	San Miguel de Mayocc	234	15	6,4	219	93,6	0	0,0
Huancavelica	Churcampa	San Pedro de Coris	895	45	5,0	812	90,7	37	4,1
Huancavelica	Churcampa	Pachamarca	614	4	0,7	543	88,4	67	10,9
Huancavelica	Churcampa	Cosme	779	10	1,3	726	93,2	42	5,4
Huancavelica	Huaytará	Huaytara	794	173	21,8	600	75,6	10	1,3
Huancavelica	Huaytará	Ayavi	320	5	1,6	310	96,9	5	1,6
Huancavelica	Huaytará	Córdova	407	6	1,5	386	94,8	11	2,7
Huancavelica	Huaytará	Huayacundo Arma	155	2	1,3	151	97,4	2	1,3
Huancavelica	Huaytará	Laramarca	307	6	2,0	231	75,2	69	22,5
Huancavelica	Huaytará	Ocoyo	234	3	1,3	205	87,6	26	11,1
Huancavelica	Huaytará	Pilpichaca	936	23	2,5	682	72,9	231	24,7
Huancavelica	Huaytará	Querco	422	0	0,0	367	87,0	54	12,8
Huancavelica	Huaytará	Quito-Arna	293	4	1,4	281	95,9	8	2,7
Huancavelica	Huaytará	San Antonio de Cusicancha	464	7	1,5	398	85,8	56	12,1
Huancavelica	Huaytará	San Francisco de Sangayaico	296	4	1,4	229	77,4	63	21,3
Huancavelica	Huaytará	San Isidro	379	2	0,5	354	93,4	23	6,1
Huancavelica	Huaytará	Santiago de Chocorvos	683	19	2,8	572	83,7	92	13,5

Continúa ...

ANEXO N° 1.5
PERÚ: VIVIENDAS PARTICULARES CENSADAS CON OCUPANTES PRESENTES, POR TIPO DE MATERIAL PREDOMINANTE EN LOS TECHOS,
SEGÚN DISTRITO, 2017
(Cifras absolutas y porcentaje)

Departamento	Provincia	Distrito	Total de viviendas particulares	Concreto armado		Calamina o teja		Material precario 1/	
				Cifras absolutas	%	Cifras absolutas	%	Cifras absolutas	%
Huancavelica	Huaytará	Santiago de Quirahuara	169	3	1,8	159	94,1	6	3,6
Huancavelica	Huaytará	Santo Domingo de Capillas	317	3	0,9	299	94,3	14	4,4
Huancavelica	Huaytará	Tambo	263	0	0,0	236	89,7	27	10,3
Huancavelica	Tayacaja	Pampas	2 624	373	14,2	2 228	84,9	17	0,6
Huancavelica	Tayacaja	Acostambo	1 030	42	4,1	966	93,8	21	2,0
Huancavelica	Tayacaja	Acraquia	1 100	19	1,7	1 071	97,4	10	0,9
Huancavelica	Tayacaja	Ahuaycha	1 167	49	4,2	1 103	94,5	15	1,3
Huancavelica	Tayacaja	Colcabamba	3 310	114	3,4	3 133	94,7	44	1,3
Huancavelica	Tayacaja	Daniel Hernández	2 579	210	8,1	2 312	89,6	50	1,9
Huancavelica	Tayacaja	Huachocolpa	978	1	0,1	968	99,0	6	0,6
Huancavelica	Tayacaja	Huariabamba	1 027	5	0,5	1 015	98,8	7	0,7
Huancavelica	Tayacaja	Nahumputuico	469	12	2,6	454	96,8	3	0,6
Huancavelica	Tayacaja	Pazos	1 531	31	2,0	1 480	96,7	14	0,9
Huancavelica	Tayacaja	Quishuar	264	11	4,2	250	94,7	2	0,8
Huancavelica	Tayacaja	Salcabamba	1 229	15	1,2	1 135	92,4	78	6,3
Huancavelica	Tayacaja	Salcahuasi	862	3	0,3	848	98,4	11	1,3
Huancavelica	Tayacaja	San Marcos de Rocchac	640	4	0,6	596	93,1	40	6,3
Huancavelica	Tayacaja	Surcubamba	1 423	5	0,4	1 335	93,8	82	5,8
Huancavelica	Tayacaja	Tintay Puncu	912	5	0,5	786	86,2	121	13,3
Huancavelica	Tayacaja	Quichuas	1 062	11	1,0	1 036	97,6	15	1,4
Huancavelica	Tayacaja	Andaymarca	679	17	2,5	621	91,5	40	5,9
Huancavelica	Tayacaja	Roble	366	1	0,3	321	87,7	43	11,7
Huancavelica	Tayacaja	Pichos	571	0	0,0	516	90,4	54	9,5
Huancavelica	Tayacaja	Santiago de Tucuma	449	2	0,4	447	99,6	0	0,0
Huánuco	Huánuco	Huanuco	20 983	10 315	49,2	10 198	48,6	318	1,5
Huánuco	Huánuco	Amarilis	19 293	11 096	57,5	7 911	41,0	178	0,9
Huánuco	Huánuco	Chinchao	3 978	192	4,8	3 741	94,0	35	0,9
Huánuco	Huánuco	Churubamba	4 775	66	1,4	4 397	92,1	300	6,3
Huánuco	Huánuco	Margos	1 348	7	0,5	1 237	91,8	104	7,7
Huánuco	Huánuco	Quisqui (Kichki)	1 067	9	0,8	1 012	94,8	46	4,3
Huánuco	Huánuco	San Francisco de Cayran	1 484	84	5,7	1 339	90,2	61	4,1
Huánuco	Huánuco	San Pedro de Chaulan	852	3	0,4	542	63,6	303	35,6
Huánuco	Huánuco	Santa María del Valle	5 526	138	2,5	5 080	91,9	304	5,5
Huánuco	Huánuco	Yarumayo	531	2	0,4	512	96,4	17	3,2
Huánuco	Huánuco	Pillco Marca	9 351	5 595	59,8	3 634	38,9	101	1,1
Huánuco	Huánuco	Yacus	1 748	20	1,1	1 676	95,9	47	2,7
Huánuco	Huánuco	San Pablo de Pillao	2 254	49	2,2	2 188	97,1	16	0,7
Huánuco	Ambo	Ambo	5 559	1 515	27,3	3 883	69,9	138	2,5
Huánuco	Ambo	Cayna	846	2	0,2	733	86,6	111	13,1
Huánuco	Ambo	Colpas	553	2	0,4	391	70,7	159	28,8
Huánuco	Ambo	Conchamarca	1 328	69	5,2	1 237	93,1	21	1,6
Huánuco	Ambo	Huacar	2 127	69	3,2	2 000	94,0	52	2,4
Huánuco	Ambo	San Francisco	460	1	0,2	433	94,1	26	5,7
Huánuco	Ambo	San Rafael	2 525	208	8,2	2 237	88,6	75	3,0
Huánuco	Ambo	Tomay Kichwa	953	84	8,8	853	89,5	12	1,3
Huánuco	Dos de Mayo	La Unión	1 660	142	8,6	1 357	81,7	147	8,9
Huánuco	Dos de Mayo	Chuquis	1 020	3	0,3	858	84,1	159	15,6
Huánuco	Dos de Mayo	Marías	1 523	8	0,5	1 259	82,7	246	16,2
Huánuco	Dos de Mayo	Pachas	1 712	6	0,4	1 322	77,2	384	22,4
Huánuco	Dos de Mayo	Quivilla	436	6	1,4	281	64,4	149	34,2
Huánuco	Dos de Mayo	Ripán	1 293	32	2,5	1 058	81,8	202	15,6
Huánuco	Dos de Mayo	Shunqui	563	0	0,0	475	84,4	88	15,6
Huánuco	Dos de Mayo	Sillapata	625	2	0,3	323	51,7	300	48,0
Huánuco	Dos de Mayo	Yanas	689	4	0,6	514	74,6	171	24,8
Huánuco	Huacaybamba	Huacaybamba	1 421	13	0,9	1 319	92,8	86	6,1
Huánuco	Huacaybamba	Canchabamba	710	0	0,0	690	97,2	20	2,8
Huánuco	Huacaybamba	Cochabamba	435	0	0,0	415	95,4	19	4,4
Huánuco	Huacaybamba	Pinra	1 564	1	0,1	1 507	96,4	56	3,6
Huánuco	Huamalíes	Llata	3 555	78	2,2	3 144	88,4	316	8,9

Continúa ...

ANEXO N° 1.5
PERÚ: VIVIENDAS PARTICULARES CENSADAS CON OCUPANTES PRESENTES, POR TIPO DE MATERIAL PREDOMINANTE EN LOS TECHOS,
SEGÚN DISTRITO, 2017
(Cifras absolutas y porcentaje)

Departamento	Provincia	Distrito	Total de viviendas particulares	Concreto armado		Calamina o teja		Material precario 1/	
				Cifras absolutas	%	Cifras absolutas	%	Cifras absolutas	%
Huánuco	Huamálíes	Arancay	366	0	0,0	355	97,0	11	3,0
Huánuco	Huamálíes	Chavín de Paríarca	1 176	1	0,1	1 139	96,9	34	2,9
Huánuco	Huamálíes	Jacas Grande	1 539	3	0,2	1 197	77,8	337	21,9
Huánuco	Huamálíes	Jircan	368	0	0,0	350	95,1	18	4,9
Huánuco	Huamálíes	Miraflores	800	5	0,6	616	77,0	179	22,4
Huánuco	Huamálíes	Monzón	3 790	121	3,2	3 482	91,9	119	3,1
Huánuco	Huamálíes	Punchao	558	4	0,7	509	91,2	44	7,9
Huánuco	Huamálíes	Puños	1 148	1	0,1	777	67,7	369	32,1
Huánuco	Huamálíes	Singa	879	2	0,2	838	95,3	36	4,1
Huánuco	Huamálíes	Tantamayo	558	1	0,2	422	75,6	135	24,2
Huánuco	Leoncio Prado	Rupa-Rupa	11 990	4 936	41,2	6 535	54,5	198	1,7
Huánuco	Leoncio Prado	Daniel Alomía Robles	1 844	10	0,5	1 760	95,4	54	2,9
Huánuco	Leoncio Prado	Hermilio Valdizan	1 010	2	0,2	998	98,8	8	0,8
Huánuco	Leoncio Prado	José Crespo y Castillo	6 056	1 060	17,5	4 674	77,2	201	3,3
Huánuco	Leoncio Prado	Luyando	2 334	294	12,6	1 939	83,1	42	1,8
Huánuco	Leoncio Prado	Mariano Damaso Beraun	2 945	352	12,0	2 450	83,2	69	2,3
Huánuco	Leoncio Prado	Pucayacu	1 119	19	1,7	1 048	93,7	48	4,3
Huánuco	Leoncio Prado	Castillo Grande	3 516	1 173	33,4	2 097	59,6	86	2,4
Huánuco	Leoncio Prado	Pueblo Nuevo	1 249	63	5,0	1 102	88,2	62	5,0
Huánuco	Leoncio Prado	Santo Domingo de Anda	854	54	6,3	738	86,4	59	6,9
Huánuco	Marañón	Huacrachuco	3 627	29	0,8	3 132	86,4	461	12,7
Huánuco	Marañón	Cholon	1 506	19	1,3	1 413	93,8	61	4,1
Huánuco	Marañón	San Buenaventura	521	0	0,0	449	86,2	72	13,8
Huánuco	Marañón	La Morada	816	16	2,0	767	94,0	22	2,7
Huánuco	Marañón	Santa Rosa de Alto Yanajanca	621	2	0,3	581	93,6	27	4,3
Huánuco	Pachitea	Panao	4 467	184	4,1	3 824	85,6	445	10,0
Huánuco	Pachitea	Chaglla	2 826	117	4,1	2 598	91,9	61	2,2
Huánuco	Pachitea	Molino	2 840	183	6,4	2 553	89,9	99	3,5
Huánuco	Pachitea	Umari	3 153	40	1,3	3 082	97,7	28	0,9
Huánuco	Puerto Inca	Puerto Inca	2 509	72	2,9	1 928	76,8	387	15,4
Huánuco	Puerto Inca	Codo del Pozuzo	1 961	38	1,9	1 756	89,5	95	4,8
Huánuco	Puerto Inca	Honoría	1 298	1	0,1	845	65,1	430	33,1
Huánuco	Puerto Inca	Tournavista	1 397	8	0,6	948	67,9	404	28,9
Huánuco	Puerto Inca	Yuyapichis	1 566	11	0,7	1 119	71,5	420	26,8
Huánuco	Lauricocha	Jesús	1 376	14	1,0	1 024	74,4	335	24,3
Huánuco	Lauricocha	Baños	609	24	3,9	428	70,3	155	25,5
Huánuco	Lauricocha	Jivia	374	1	0,3	278	74,3	95	25,4
Huánuco	Lauricocha	Queropalca	269	1	0,4	131	48,7	137	50,9
Huánuco	Lauricocha	Rondos	1 134	3	0,3	673	59,3	458	40,4
Huánuco	Lauricocha	San Francisco de Asís	451	0	0,0	353	78,3	98	21,7
Huánuco	Lauricocha	San Miguel de Cauri	1 254	1	0,1	707	56,4	546	43,5
Huánuco	Yarowilca	Chavirillo	1 478	26	1,8	1 234	83,5	216	14,6
Huánuco	Yarowilca	Cahuac	368	1	0,3	271	73,6	96	26,1
Huánuco	Yarowilca	Chacabamba	369	0	0,0	160	43,4	208	56,4
Huánuco	Yarowilca	Aparicio Pomares	1 538	7	0,5	1 033	67,2	497	32,3
Huánuco	Yarowilca	Jacas Chico	352	2	0,6	327	92,9	23	6,5
Huánuco	Yarowilca	Obas	1 259	0	0,0	990	78,6	265	21,0
Huánuco	Yarowilca	Pampamarca	389	0	0,0	287	73,8	102	26,2
Huánuco	Yarowilca	Choras	639	0	0,0	564	88,3	75	11,7
Ica	Ica	Ica	37 863	26 826	70,9	1 529	4,0	8 948	23,6
Ica	Ica	La Tinguiña	9 571	5 932	62,0	350	3,7	3 164	33,1
Ica	Ica	Los Aquijes	5 889	3 436	58,3	250	4,2	2 117	35,9
Ica	Ica	Ocucaje	1 486	380	25,6	29	2,0	1 042	70,1
Ica	Ica	Pachacutec	1 865	1 109	59,5	56	3,0	670	35,9
Ica	Ica	Parcona	12 543	8 109	64,6	479	3,8	3 729	29,7
Ica	Ica	Pueblo Nuevo	1 740	985	56,6	70	4,0	656	37,7
Ica	Ica	Salas	6 746	2 567	38,1	668	9,9	3 441	46,6
Ica	Ica	San José de Los Molinos	2 064	965	46,8	290	14,1	780	37,8
Ica	Ica	San Juan Bautista	3 733	2 585	69,2	182	4,9	909	24,4

Continúa ...

ANEXO N° 1.5
PERÚ: VIVIENDAS PARTICULARES CENSADAS CON OCUPANTES PRESENTES, POR TIPO DE MATERIAL PREDOMINANTE EN LOS TECHOS,
SEGÚN DISTRITO, 2017
(Cifras absolutas y porcentaje)

Departamento	Provincia	Distrito	Total de viviendas particulares	Concreto armado		Calamina o teja		Material precario 1/	
				Cifras absolutas	%	Cifras absolutas	%	Cifras absolutas	%
Ica	Ica	Santiago	7 511	4 252	56,6	172	2,3	3 022	40,2
Ica	Ica	Subtanjalla	7 278	4 405	60,5	524	7,2	2 199	30,2
Ica	Ica	Tate	1 318	653	49,5	25	1,9	631	47,9
Ica	Ica	Yauca del Rosario	573	12	2,1	285	49,7	274	47,8
Ica	Chincha	Chincha Alta	16 255	8 308	51,1	1 480	9,1	5 958	36,7
Ica	Chincha	Alto Laran	2 144	420	19,6	151	7,0	1 536	71,6
Ica	Chincha	Chavin	250	7	2,8	206	82,4	34	13,6
Ica	Chincha	Chincha Baja	3 453	1 318	38,2	209	6,1	1 857	53,8
Ica	Chincha	El Carmen	3 289	1 216	37,0	134	4,1	1 797	54,6
Ica	Chincha	Grocio Prado	6 648	2 531	38,1	557	8,4	3 199	48,1
Ica	Chincha	Pueblo Nuevo	15 333	8 406	54,8	754	4,9	5 754	37,5
Ica	Chincha	San Juan de Yanac	481	3	0,6	290	60,3	182	37,8
Ica	Chincha	San Pedro de Huacarpana	390	0	0,0	337	86,4	53	13,6
Ica	Chincha	Sunampe	7 503	3 016	40,2	514	6,9	3 231	43,1
Ica	Chincha	Tambo de Mora	1 388	561	40,4	131	9,4	633	45,6
Ica	Nasca	Nasca	7 677	4 476	58,3	314	4,1	2 790	36,3
Ica	Nasca	Changuillo	733	48	6,5	8	1,1	659	89,9
Ica	Nasca	El Ingenio	1 001	97	9,7	37	3,7	865	86,4
Ica	Nasca	Marcona	4 367	2 516	57,6	1 296	29,7	452	10,4
Ica	Nasca	Vista Alegre	6 257	2 716	43,4	368	5,9	3 068	49,0
Ica	Palpa	Palpa	2 297	1 100	47,9	66	2,9	1 110	48,3
Ica	Palpa	Llipata	477	126	26,4	11	2,3	323	67,7
Ica	Palpa	Río Grande	937	402	42,9	52	5,5	390	41,6
Ica	Palpa	Santa Cruz	292	60	20,5	7	2,4	212	72,6
Ica	Palpa	Tibillo	123	6	4,9	111	90,2	6	4,9
Ica	Pisco	Pisco	17 758	10 486	59,0	1 322	7,4	5 526	31,1
Ica	Pisco	Huancano	384	62	16,1	295	76,8	27	7,0
Ica	Pisco	Humay	1 679	703	41,9	90	5,4	851	50,7
Ica	Pisco	Independencia	3 713	1 176	31,7	115	3,1	2 366	63,7
Ica	Pisco	Paracas	1 750	670	38,3	143	8,2	852	48,7
Ica	Pisco	San Andrés	3 458	1 465	42,4	236	6,8	1 667	48,2
Ica	Pisco	San Clemente	6 841	3 806	55,6	339	5,0	2 597	38,0
Ica	Pisco	Tupac Amaru Inca	4 621	2 539	54,9	282	6,1	1 720	36,8
Junin	Huancayo	Huancayo	31 602	20 397	64,5	10 667	33,8	276	0,9
Junin	Huancayo	Carhuacallanga	251	0	0,0	239	95,2	11	4,4
Junin	Huancayo	Chacapampa	390	3	0,8	367	94,1	20	5,1
Junin	Huancayo	Chicche	292	1	0,3	290	99,3	1	0,3
Junin	Huancayo	Chilca	21 991	13 181	59,9	8 436	38,4	213	1,0
Junin	Huancayo	Chongos Alto	468	7	1,5	425	90,8	36	7,7
Junin	Huancayo	Chupuro	545	85	15,6	456	83,7	2	0,4
Junin	Huancayo	Colca	399	1	0,3	392	98,2	6	1,5
Junin	Huancayo	Cullhuas	441	3	0,7	436	98,9	2	0,5
Junin	Huancayo	El Tambo	39 588	29 219	73,8	9 897	25,0	277	0,7
Junin	Huancayo	Huacrapuquio	454	30	6,6	424	93,4	0	0,0
Junin	Huancayo	Hualhuas	1 347	570	42,3	747	55,5	16	1,2
Junin	Huancayo	Huancan	5 948	2 991	50,3	2 893	48,6	50	0,8
Junin	Huancayo	Huasicancha	304	0	0,0	260	85,5	44	14,5
Junin	Huancayo	Huayucachi	2 518	939	37,3	1 554	61,7	22	0,9
Junin	Huancayo	Ingenio	661	84	12,7	556	84,1	13	2,0
Junin	Huancayo	Pariahuanca	1 682	13	0,8	1 652	98,2	17	1,0
Junin	Huancayo	Pilcomayo	4 842	3 314	68,4	1 468	30,3	40	0,8
Junin	Huancayo	Pucara	1 342	139	10,4	1 196	89,1	1	0,1
Junin	Huancayo	Quichuay	516	81	15,7	422	81,8	9	1,7
Junin	Huancayo	Quilcas	1 062	250	23,5	758	71,4	54	5,1
Junin	Huancayo	San Agustín	3 425	1 806	52,7	1 561	45,6	39	1,1
Junin	Huancayo	San Jerónimo de Tunan	2 695	1 157	42,9	1 496	55,5	27	1,0
Junin	Huancayo	Saño	1 301	473	36,4	806	62,0	13	1,0
Junin	Huancayo	Sapallanga	5 504	1 648	29,9	3 783	68,7	45	0,8
Junin	Huancayo	Sicaya	4 050	1 936	47,8	2 059	50,8	35	0,9

Continúa ...

ANEXO N° 1.5
PERÚ: VIVIENDAS PARTICULARES CENSADAS CON OCUPANTES PRESENTES, POR TIPO DE MATERIAL PREDOMINANTE EN LOS TECHOS,
SEGÚN DISTRITO, 2017
(Cifras absolutas y porcentaje)

Departamento	Provincia	Distrito	Total de viviendas particulares	Concreto armado		Calamina o teja		Material precario 1/	
				Cifras absolutas	%	Cifras absolutas	%	Cifras absolutas	%
Junín	Huancayo	Santo Domingo de Acobamba	1 766	11	0,6	1 650	93,4	99	5,6
Junín	Huancayo	Viques	684	187	27,3	488	71,3	9	1,3
Junín	Concepción	Concepción	3 739	1 593	42,6	2 104	56,3	23	0,6
Junín	Concepción	Aco	537	21	3,9	512	95,3	4	0,7
Junín	Concepción	Andamarca	1 064	0	0,0	979	92,0	84	7,9
Junín	Concepción	Chambara	773	21	2,7	735	95,1	16	2,1
Junín	Concepción	Cochas	551	5	0,9	531	96,4	15	2,7
Junín	Concepción	Comas	1 644	36	2,2	1 519	92,4	88	5,4
Junín	Concepción	Heroínas Toledo	311	1	0,3	309	99,4	0	0,0
Junín	Concepción	Manzanas	447	74	16,6	370	82,8	1	0,2
Junín	Concepción	Mariscal Castilla	378	2	0,5	369	97,6	7	1,9
Junín	Concepción	Matahuasi	1 475	329	22,3	1 134	76,9	6	0,4
Junín	Concepción	Mito	425	71	16,7	350	82,4	2	0,5
Junín	Concepción	Nueva de Julio	585	119	20,3	461	78,8	2	0,3
Junín	Concepción	Orcotuna	1 249	252	20,2	986	78,9	8	0,6
Junín	Concepción	San José de Quero	1 531	109	7,1	1 401	91,5	19	1,2
Junín	Concepción	Santa Rosa de Ocopa	596	80	13,4	507	85,1	5	0,8
Junín	Chanchamayo	Chanchamayo	7 464	3 013	40,4	4 073	54,6	233	3,1
Junín	Chanchamayo	Perene	14 482	1 833	12,7	10 802	74,6	1 593	11,0
Junín	Chanchamayo	Pichanaqui	10 702	1 790	16,7	7 470	69,8	1 241	11,6
Junín	Chanchamayo	San Luis de Shuaro	1 387	45	3,2	1 289	92,9	18	1,3
Junín	Chanchamayo	San Ramón	7 165	2 749	38,4	4 162	58,1	132	1,8
Junín	Chanchamayo	Vitoc	545	14	2,6	515	94,5	7	1,3
Junín	Jauja	Jauja	4 401	1 890	42,9	2 419	55,0	56	1,3
Junín	Jauja	Acolla	1 930	176	9,1	1 745	90,4	9	0,5
Junín	Jauja	Apata	1 303	79	6,1	1 204	92,4	19	1,5
Junín	Jauja	Ataura	337	50	14,8	282	83,7	3	0,9
Junín	Jauja	Canchaylo	479	12	2,5	432	90,2	35	7,3
Junín	Jauja	Curicaca	443	59	13,3	381	86,0	2	0,5
Junín	Jauja	El Mantaro	748	141	18,9	599	80,1	4	0,5
Junín	Jauja	Huamali	487	62	12,7	424	87,1	0	0,0
Junín	Jauja	Huariyampa	313	26	8,3	285	91,1	1	0,3
Junín	Jauja	Huertas	563	61	10,8	499	88,6	3	0,5
Junín	Jauja	Janjaillo	218	2	0,9	216	99,1	0	0,0
Junín	Jauja	Julcán	236	5	2,1	228	96,6	1	0,4
Junín	Jauja	Leonor Ordóñez	491	59	12,0	428	87,2	3	0,6
Junín	Jauja	Llollapampa	347	17	4,9	320	92,2	10	2,9
Junín	Jauja	Marco	515	19	3,7	494	95,9	1	0,2
Junín	Jauja	Masma	552	24	4,3	516	93,5	12	2,2
Junín	Jauja	Masma Chicche	220	2	0,9	217	98,6	1	0,5
Junín	Jauja	Molinos	493	9	1,8	467	94,7	17	3,4
Junín	Jauja	Monobamba	478	6	1,3	461	96,4	8	1,7
Junín	Jauja	Muqui	308	46	14,9	260	84,4	0	0,0
Junín	Jauja	Muquiyauyo	696	81	11,6	611	87,8	3	0,4
Junín	Jauja	Paca	326	26	8,0	300	92,0	0	0,0
Junín	Jauja	Paccha	461	9	2,0	451	97,8	1	0,2
Junín	Jauja	Pancan	361	47	13,0	312	86,4	2	0,6
Junín	Jauja	Parco	364	33	9,1	330	90,7	1	0,3
Junín	Jauja	Pomacancha	419	1	0,2	387	92,4	31	7,4
Junín	Jauja	Ricran	419	1	0,2	394	94,0	22	5,3
Junín	Jauja	San Lorenzo	688	158	23,0	523	76,0	5	0,7
Junín	Jauja	San Pedro de Chunan	206	10	4,9	196	95,1	0	0,0
Junín	Jauja	Sausa	800	319	39,9	460	57,5	9	1,1
Junín	Jauja	Sincos	1 179	77	6,5	1 087	92,2	14	1,2
Junín	Jauja	Tunan Marca	350	41	11,7	307	87,7	2	0,6
Junín	Jauja	Yauli	353	8	2,3	326	92,4	17	4,8
Junín	Jauja	Yauyos	2 258	1 006	44,6	1 205	53,4	35	1,6
Junín	Junín	Junín	3 522	219	6,2	3 211	91,2	81	2,3
Junín	Junín	Carhuamayo	1 844	78	4,2	1 688	91,5	60	3,3

Continúa ...

ANEXO N° 1.5
PERÚ: VIVIENDAS PARTICULARES CENSADAS CON OCUPANTES PRESENTES, POR TIPO DE MATERIAL PREDOMINANTE EN LOS TECHOS,
SEGÚN DISTRITO, 2017
(Cifras absolutas y porcentaje)

Departamento	Provincia	Distrito	Total de viviendas particulares	Concreto armado		Calamina o teja		Material precario 1/	
				Cifras absolutas	%	Cifras absolutas	%	Cifras absolutas	%
Junin	Junin	Ondores	478	4	0,8	456	95,4	14	2,9
Junin	Junin	Ulcumayo	1 544	18	1,2	1 474	95,5	43	2,8
Junin	Satipo	Satipo	10 174	2 674	26,3	6 433	63,2	728	7,2
Junin	Satipo	Coviriali	1 419	32	2,3	1 059	74,6	316	22,3
Junin	Satipo	Llalluya	1 924	22	1,1	1 359	70,6	515	26,8
Junin	Satipo	Mazamari	7 582	1 156	15,2	4 812	63,5	1 447	19,1
Junin	Satipo	Pampa Hermosa	1 204	2	0,2	1 065	88,5	132	11,0
Junin	Satipo	Pangoa	13 786	1 280	9,3	8 455	61,3	3 662	26,6
Junin	Satipo	Río Negro	5 913	367	6,2	4 378	74,0	1 101	18,6
Junin	Satipo	Río Tambo	6 863	13	0,2	2 613	38,1	4 181	60,9
Junin	Satipo	Vizcatan del Ene	1 486	9	0,6	1 241	83,5	216	14,5
Junin	Tarma	Tarma	12 210	3 982	32,6	7 960	65,2	149	1,2
Junin	Tarma	Acobamba	2 778	239	8,6	2 515	90,5	20	0,7
Junin	Tarma	Huaricolca	570	3	0,5	557	97,7	9	1,6
Junin	Tarma	Huasahuasi	3 202	334	10,4	2 785	87,0	61	1,9
Junin	Tarma	La Unión	881	48	5,4	828	94,0	2	0,2
Junin	Tarma	Palca	1 515	87	5,7	1 404	92,7	20	1,3
Junin	Tarma	Palcamayo	1 205	59	4,9	1 129	93,7	10	0,8
Junin	Tarma	San Pedro de Cajas	1 298	64	4,9	1 192	91,8	38	2,9
Junin	Tarma	Tapo	1 321	13	1,0	1 302	98,6	6	0,5
Junin	Yauli	La Oroya	3 866	1 686	43,6	2 068	53,5	58	1,5
Junin	Yauli	Chacapalpa	260	2	0,8	212	81,5	46	17,7
Junin	Yauli	Huay-Huay	389	90	23,1	247	63,5	52	13,4
Junin	Yauli	Marcapomacocha	306	7	2,3	286	93,5	10	3,3
Junin	Yauli	Morococha	870	412	47,4	448	51,5	9	1,0
Junin	Yauli	Paccha	503	105	20,9	358	71,2	38	7,6
Junin	Yauli	Santa Bárbara de Carhuacayan	267	1	0,4	236	88,4	30	11,2
Junin	Yauli	Santa Rosa de Sacco	2 316	1 207	52,1	1 052	45,4	32	1,4
Junin	Yauli	Suitucancha	235	13	5,5	131	55,7	91	38,7
Junin	Yauli	Yauli	1 220	415	34,0	734	60,2	58	4,8
Junin	Chupaca	Chupaca	5 406	2 698	49,9	2 654	49,1	26	0,5
Junin	Chupaca	Ahuac	1 838	368	20,0	1 451	78,9	10	0,5
Junin	Chupaca	Chongos Bajo	1 331	213	16,0	1 087	81,7	28	2,1
Junin	Chupaca	Huachac	846	157	18,6	677	80,0	12	1,4
Junin	Chupaca	Huamancaca Chico	1 669	622	37,3	1 037	62,1	6	0,4
Junin	Chupaca	San Juan de Iscos	724	108	14,9	605	83,6	11	1,5
Junin	Chupaca	San Juan de Jarpa	895	4	0,4	807	90,2	83	9,3
Junin	Chupaca	Tres de Diciembre	806	196	24,3	595	73,8	14	1,7
Junin	Chupaca	Yanacancha	749	22	2,9	609	81,3	116	15,5
La Libertad	Trujillo	Trujillo	74 886	63 950	85,4	6 312	8,4	4 299	5,7
La Libertad	Trujillo	El Porvenir	46 578	20 459	43,9	18 767	40,3	7 190	15,4
La Libertad	Trujillo	Florencia de Mora	7 376	4 947	67,1	1 586	21,5	826	11,2
La Libertad	Trujillo	Huanchaco	15 523	7 688	49,5	6 561	42,3	1 196	7,7
La Libertad	Trujillo	La Esperanza	43 295	22 778	52,6	15 824	36,5	4 542	10,5
La Libertad	Trujillo	Laredo	9 293	5 099	54,9	3 218	34,6	953	10,3
La Libertad	Trujillo	Moche	8 364	4 144	49,5	3 007	36,0	1 179	14,1
La Libertad	Trujillo	Poroto	930	141	15,2	763	82,0	22	2,4
La Libertad	Trujillo	Salaverry	4 918	2 139	43,5	1 933	39,3	698	14,2
La Libertad	Trujillo	Simbal	1 128	66	5,9	1 041	92,3	18	1,6
La Libertad	Trujillo	Víctor Larco Herrera	16 369	13 270	81,1	2 181	13,3	867	5,3
La Libertad	Ascope	Ascope	1 776	400	22,5	646	36,4	718	40,4
La Libertad	Ascope	Chicama	4 005	1 086	27,1	1 530	38,2	1 050	26,2
La Libertad	Ascope	Chocope	2 414	1 018	42,2	675	28,0	713	29,5
La Libertad	Ascope	Magdalena de Cao	653	147	22,5	244	37,4	240	36,8
La Libertad	Ascope	Paijan	6 691	1 573	23,5	2 588	38,7	2 513	37,6
La Libertad	Ascope	Rázuri	2 394	692	28,9	1 262	52,7	404	16,9
La Libertad	Ascope	Santiago de Cao	5 160	2 082	40,3	1 163	22,5	1 892	36,7
La Libertad	Ascope	Casa Grande	7 186	4 058	56,5	1 886	26,2	1 185	16,5
La Libertad	Bolívar	Bolívar	1 080	7	0,6	984	91,1	78	7,2

Continúa ...

ANEXO N° 1.5
PERÚ: VIVIENDAS PARTICULARES CENSADAS CON OCUPANTES PRESENTES, POR TIPO DE MATERIAL PREDOMINANTE EN LOS TECHOS,
SEGÚN DISTRITO, 2017
(Cifras absolutas y porcentaje)

Departamento	Provincia	Distrito	Total de viviendas particulares	Concreto armado		Calamina o teja		Material precario 1/	
				Cifras absolutas	%	Cifras absolutas	%	Cifras absolutas	%
La Libertad	Bolívar	Bambamarca	747	3	0,4	637	85,3	107	14,3
La Libertad	Bolívar	Condormarca	490	0	0,0	431	88,0	58	11,8
La Libertad	Bolívar	Longotea	650	15	2,3	631	97,1	4	0,6
La Libertad	Bolívar	Uhumarca	647	2	0,3	641	99,1	4	0,6
La Libertad	Bolívar	Ucuncha	239	0	0,0	236	98,7	2	0,8
La Libertad	Chepén	Chepen	12 267	3 822	31,2	6 617	53,9	1 781	14,5
La Libertad	Chepén	Pacanga	5 926	911	15,4	4 124	69,6	884	14,9
La Libertad	Chepén	Pueblo Nuevo	3 378	607	18,0	2 027	60,0	738	21,8
La Libertad	Julcán	Julcan	3 839	34	0,9	3 569	93,0	228	5,9
La Libertad	Julcán	Calamarca	1 594	3	0,2	1 119	70,2	470	29,5
La Libertad	Julcán	Carabamba	1 879	7	0,4	1 743	92,8	128	6,8
La Libertad	Julcán	Huaso	1 562	2	0,1	1 014	64,9	546	35,0
La Libertad	Otuzco	Otuzco	6 933	263	3,8	6 568	94,7	44	0,6
La Libertad	Otuzco	Agallpampa	2 642	12	0,5	2 508	94,9	114	4,3
La Libertad	Otuzco	Charat	846	9	1,1	826	97,6	6	0,7
La Libertad	Otuzco	Huaranchal	1 153	74	6,4	1 046	90,7	19	1,6
La Libertad	Otuzco	La Cuesta	214	1	0,5	212	99,1	1	0,5
La Libertad	Otuzco	Mache	826	1	0,1	813	98,4	11	1,3
La Libertad	Otuzco	Paranday	146	0	0,0	141	96,6	0	0,0
La Libertad	Otuzco	Salpo	1 865	20	1,1	1 773	95,1	70	3,8
La Libertad	Otuzco	Sinsicap	2 091	10	0,5	2 026	96,9	39	1,9
La Libertad	Otuzco	Usquil	6 349	77	1,2	6 102	96,1	120	1,9
La Libertad	Pacasmayo	San Pedro de Lloc	4 730	1 326	28,0	2 615	55,3	767	16,2
La Libertad	Pacasmayo	Guadalupe	11 186	2 567	22,9	6 542	58,5	2 055	18,4
La Libertad	Pacasmayo	Jequetepeque	1 157	174	15,0	851	73,6	131	11,3
La Libertad	Pacasmayo	Pacasmayo	7 640	2 767	36,2	3 245	42,5	1 550	20,3
La Libertad	Pacasmayo	San José	3 560	344	9,7	2 815	79,1	397	11,2
La Libertad	Pataz	Tayabamba	3 308	22	0,7	3 031	91,6	250	7,6
La Libertad	Pataz	Buldibuyo	955	8	0,8	928	97,2	18	1,9
La Libertad	Pataz	Chillia	2 679	16	0,6	2 598	97,0	61	2,3
La Libertad	Pataz	Huancaspata	1 614	11	0,7	1 350	83,6	251	15,6
La Libertad	Pataz	Huaylillas	314	1	0,3	269	85,7	42	13,4
La Libertad	Pataz	Huayo	874	3	0,3	859	98,3	11	1,3
La Libertad	Pataz	Ongon	356	0	0,0	257	72,2	99	27,8
La Libertad	Pataz	Parcoy	3 120	356	11,4	2 684	86,0	63	2,0
La Libertad	Pataz	Pataz	1 885	352	18,7	1 467	77,8	57	3,0
La Libertad	Pataz	Pias	456	5	1,1	450	98,7	0	0,0
La Libertad	Pataz	Santiago de Challas	698	0	0,0	632	90,5	65	9,3
La Libertad	Pataz	Taurija	738	0	0,0	700	94,9	35	4,7
La Libertad	Pataz	Urpay	628	0	0,0	616	98,1	11	1,8
La Libertad	Sánchez Carrión	Huamachuco	15 399	3 523	22,9	11 401	74,0	350	2,3
La Libertad	Sánchez Carrión	Chugay	4 713	30	0,6	4 410	93,6	257	5,5
La Libertad	Sánchez Carrión	Cochorco	2 209	26	1,2	2 131	96,5	45	2,0
La Libertad	Sánchez Carrión	Curgos	2 167	51	2,4	2 046	94,4	68	3,1
La Libertad	Sánchez Carrión	Marcabal	2 869	39	1,4	2 674	93,2	149	5,2
La Libertad	Sánchez Carrión	Sanagoran	3 424	29	0,8	2 864	83,6	526	15,4
La Libertad	Sánchez Carrión	Sarin	2 348	34	1,4	2 010	85,6	302	12,9
La Libertad	Sánchez Carrión	Sartimbamba	3 245	23	0,7	3 005	92,6	212	6,5
La Libertad	Santiago de Chuco	Santiago de Chuco	5 052	103	2,0	4 235	83,8	689	13,6
La Libertad	Santiago de Chuco	Angamarca	1 300	24	1,8	1 181	90,8	86	6,6
La Libertad	Santiago de Chuco	Cachicadan	1 395	30	2,2	1 242	89,0	117	8,4
La Libertad	Santiago de Chuco	Mollebamba	496	0	0,0	455	91,7	40	8,1
La Libertad	Santiago de Chuco	Mollepata	716	1	0,1	703	98,2	7	1,0
La Libertad	Santiago de Chuco	Quiruvilca	2 978	99	3,3	2 345	78,7	496	16,7
La Libertad	Santiago de Chuco	Santa Cruz de Chuca	829	3	0,4	775	93,5	48	5,8
La Libertad	Santiago de Chuco	Sitabamba	873	4	0,5	709	81,2	159	18,2
La Libertad	Gran Chimú	Cascas	3 945	155	3,9	3 669	93,0	105	2,7
La Libertad	Gran Chimú	Lucma	1 446	6	0,4	1 410	97,5	27	1,9
La Libertad	Gran Chimú	Marmot	709	4	0,6	684	96,5	21	3,0

Continúa ...

ANEXO N° 1.5
PERÚ: VIVIENDAS PARTICULARES CENSADAS CON OCUPANTES PRESENTES, POR TIPO DE MATERIAL PREDOMINANTE EN LOS TECHOS,
SEGÚN DISTRITO, 2017
(Cifras absolutas y porcentaje)

Departamento	Provincia	Distrito	Total de viviendas particulares	Concreto armado		Calamina o teja		Material precario 1/	
				Cifras absolutas	%	Cifras absolutas	%	Cifras absolutas	%
La Libertad	Gran Chimú	Sayapullo	1 677	22	1,3	1 627	97,0	18	1,1
La Libertad	Virú	Virú	12 036	3 688	30,6	5 374	44,6	2 938	24,4
La Libertad	Virú	Chao	8 050	1 803	22,4	4 050	50,3	2 159	26,8
La Libertad	Virú	Guadalupito	1 786	304	17,0	407	22,8	1 072	60,0
Lambayeque	Chiclayo	Chiclayo	64 494	47 586	73,8	12 577	19,5	4 149	6,4
Lambayeque	Chiclayo	Chongoyape	5 205	503	9,7	4 479	86,1	217	4,2
Lambayeque	Chiclayo	Eten	3 002	1 351	45,0	883	29,4	766	25,5
Lambayeque	Chiclayo	Eten Puerto	641	276	43,1	184	28,7	143	22,3
Lambayeque	Chiclayo	José Leonardo Ortiz	35 679	23 896	67,0	8 367	23,5	3 252	9,1
Lambayeque	Chiclayo	La Victoria	20 211	12 490	61,8	4 813	23,8	2 853	14,1
Lambayeque	Chiclayo	Lagunas	2 814	475	16,9	1 759	62,5	575	20,4
Lambayeque	Chiclayo	Monsefu	7 443	2 652	35,6	3 096	41,6	1 680	22,6
Lambayeque	Chiclayo	Nueva Arica	808	12	1,5	789	97,6	6	0,7
Lambayeque	Chiclayo	Oyotun	2 589	106	4,1	2 444	94,4	26	1,0
Lambayeque	Chiclayo	Pisci	2 136	782	36,6	1 210	56,6	143	6,7
Lambayeque	Chiclayo	Pimentel	11 513	5 578	48,4	5 366	46,6	454	3,9
Lambayeque	Chiclayo	Reque	4 106	1 423	34,7	1 832	44,6	841	20,5
Lambayeque	Chiclayo	Santa Rosa	2 931	1 385	47,3	1 364	46,5	180	6,1
Lambayeque	Chiclayo	Saña	3 401	482	14,2	2 443	71,8	475	14,0
Lambayeque	Chiclayo	Cayalti	4 452	1 085	24,4	3 055	68,6	297	6,7
Lambayeque	Chiclayo	Patapo	5 863	1 668	28,4	4 068	69,4	108	1,8
Lambayeque	Chiclayo	Pomalca	6 499	2 374	36,5	2 912	44,8	1 201	18,5
Lambayeque	Chiclayo	Pucala	2 511	602	24,0	1 850	73,7	56	2,2
Lambayeque	Chiclayo	Tuman	7 401	3 109	42,0	3 592	48,5	694	9,4
Lambayeque	Ferreñafe	Ferreñafe	8 276	3 297	39,8	4 230	51,1	735	8,9
Lambayeque	Ferreñafe	Cañaris	2 733	4	0,1	2 401	87,9	298	10,9
Lambayeque	Ferreñafe	Incahuasi	3 436	7	0,2	2 012	58,6	1 407	40,9
Lambayeque	Ferreñafe	Manuel Antonio Mesones Muro	1 019	51	5,0	953	93,5	14	1,4
Lambayeque	Ferreñafe	Pitipo	5 328	240	4,5	4 999	93,8	82	1,5
Lambayeque	Ferreñafe	Pueblo Nuevo	3 515	957	27,2	2 387	67,9	167	4,8
Lambayeque	Lambayeque	Lambayeque	17 178	6 879	40,0	9 085	52,9	1 175	6,8
Lambayeque	Lambayeque	Chochope	396	3	0,8	389	98,2	3	0,8
Lambayeque	Lambayeque	Illimo	2 190	521	23,8	1 567	71,6	96	4,4
Lambayeque	Lambayeque	Jayanca	4 423	685	15,5	3 511	79,4	217	4,9
Lambayeque	Lambayeque	Mochumi	4 584	982	21,4	3 267	71,3	331	7,2
Lambayeque	Lambayeque	Morrope	10 009	1 173	11,7	7 776	77,7	1 037	10,4
Lambayeque	Lambayeque	Motupe	7 416	1 272	17,2	5 994	80,8	133	1,8
Lambayeque	Lambayeque	Olmos	11 513	951	8,3	10 427	90,6	129	1,1
Lambayeque	Lambayeque	Pacora	2 164	457	21,1	1 612	74,5	83	3,8
Lambayeque	Lambayeque	Salas	3 509	22	0,6	3 413	97,3	74	2,1
Lambayeque	Lambayeque	San José	3 714	1 597	43,0	1 911	51,5	178	4,8
Lambayeque	Lambayeque	Tucume	4 867	1 130	23,2	3 329	68,4	398	8,2
Lima	Lima	Lima	74 365	58 442	78,6	3 682	5,0	1 846	2,5
Lima	Lima	Ancón	16 727	4 986	29,8	9 534	57,0	1 106	6,6
Lima	Lima	Ate	151 686	108 176	71,3	35 384	23,3	4 411	2,9
Lima	Lima	Barranco	10 953	8 253	75,3	510	4,7	309	2,8
Lima	Lima	Breña	24 399	18 726	76,7	1 302	5,3	754	3,1
Lima	Lima	Carabayllo	79 541	43 703	54,9	30 816	38,7	2 978	3,7
Lima	Lima	Chaclacayo	9 767	7 611	77,9	1 553	15,9	265	2,7
Lima	Lima	Chorrillos	73 476	56 984	77,6	11 830	16,1	2 416	3,3
Lima	Lima	Cieneguilla	8 954	3 334	37,2	4 847	54,1	451	5,0
Lima	Lima	Comas	118 375	90 139	76,1	22 903	19,3	3 362	2,8
Lima	Lima	El Agustino	46 726	38 717	82,9	5 023	10,7	1 655	3,5
Lima	Lima	Independencia	48 551	34 731	71,5	11 206	23,1	1 627	3,4
Lima	Lima	Jesús María	23 011	21 655	94,1	439	1,9	180	0,8
Lima	Lima	La Molina	37 847	35 939	95,0	1 183	3,1	165	0,4
Lima	Lima	La Victoria	48 788	39 907	81,8	3 385	6,9	1 219	2,5
Lima	Lima	Lince	17 525	15 127	86,3	732	4,2	255	1,5
Lima	Lima	Los Olivos	82 848	73 276	88,4	7 118	8,6	1 592	1,9

Continúa ...

ANEXO N° 1.5
PERÚ: VIVIENDAS PARTICULARES CENSADAS CON OCUPANTES PRESENTES, POR TIPO DE MATERIAL PREDOMINANTE EN LOS TECHOS,
SEGÚN DISTRITO, 2017
(Cifras absolutas y porcentaje)

Departamento	Provincia	Distrito	Total de viviendas particulares	Concreto armado		Calamina o teja		Material precario 1/	
				Cifras absolutas	%	Cifras absolutas	%	Cifras absolutas	%
Lima	Lima	Lurigancho	60 883	32 476	53,3	24 391	40,1	2 182	3,6
Lima	Lima	Lurin	21 937	12 662	57,7	7 206	32,8	1 296	5,9
Lima	Lima	Magdalena del Mar	18 542	17 048	91,9	535	2,9	165	0,9
Lima	Lima	Pueblo Libre	25 315	23 855	94,2	684	2,7	188	0,7
Lima	Lima	Miraflores	36 953	35 365	95,7	571	1,5	218	0,6
Lima	Lima	Pachacamac	28 149	10 272	36,5	15 631	55,5	961	3,4
Lima	Lima	Pucusana	4 233	1 293	30,5	2 106	49,8	651	15,4
Lima	Lima	Puente Piedra	79 210	42 740	54,0	28 083	35,5	4 823	6,1
Lima	Lima	Punta Hermosa	5 473	1 563	28,6	3 131	57,2	518	9,5
Lima	Lima	Punta Negra	1 844	976	52,9	525	28,5	266	14,4
Lima	Lima	Rímac	45 507	31 740	69,7	7 375	16,2	1 321	2,9
Lima	Lima	San Bartolo	1 933	1 263	65,3	406	21,0	183	9,5
Lima	Lima	San Borja	33 497	32 880	98,2	372	1,1	100	0,3
Lima	Lima	San Isidro	20 652	20 252	98,1	204	1,0	53	0,3
Lima	Lima	San Juan de Lurigancho	255 522	165 242	64,7	78 454	30,7	6 362	2,5
Lima	Lima	San Juan de Miraflores	78 130	59 759	76,5	15 689	20,1	1 636	2,1
Lima	Lima	San Luis	13 602	12 529	92,1	763	5,6	195	1,4
Lima	Lima	San Martín de Porres	163 564	141 001	86,2	15 970	9,8	3 761	2,3
Lima	Lima	San Miguel	43 835	40 881	93,3	1 469	3,4	462	1,1
Lima	Lima	Santa Anita	51 793	46 544	89,9	3 994	7,7	823	1,6
Lima	Lima	Santa María del Mar	282	220	78,0	39	13,8	19	6,7
Lima	Lima	Santa Rosa	8 314	2 155	25,9	5 298	63,7	419	5,0
Lima	Lima	Santiago de Surco	97 069	91 505	94,3	3 215	3,3	848	0,9
Lima	Lima	Surquillo	27 826	24 558	88,3	1 293	4,6	458	1,6
Lima	Lima	Villa El Salvador	83 775	59 078	70,5	21 267	25,4	2 000	2,4
Lima	Lima	Villa María del Triunfo	93 821	49 225	52,5	39 720	42,3	3 124	3,3
Lima	Barranca	Barranca	17 129	8 612	50,3	1 050	6,1	7 154	41,8
Lima	Barranca	Paramonga	6 320	3 306	52,3	839	13,3	2 034	32,2
Lima	Barranca	Pativilca	5 043	1 293	25,6	415	8,2	3 247	64,4
Lima	Barranca	Supe	6 303	1 939	30,8	440	7,0	3 846	61,0
Lima	Barranca	Supe Puerto	3 331	1 312	39,4	438	13,1	1 473	44,2
Lima	Cajatambo	Cajatambo	617	3	0,5	567	91,9	46	7,5
Lima	Cajatambo	Copa	275	0	0,0	271	98,5	4	1,5
Lima	Cajatambo	Gorgor	521	9	1,7	497	95,4	15	2,9
Lima	Cajatambo	Huancapón	386	0	0,0	378	97,9	7	1,8
Lima	Cajatambo	Manas	360	24	6,7	320	88,9	15	4,2
Lima	Canta	Canta	682	47	6,9	608	89,1	14	2,1
Lima	Canta	Arahuay	273	19	7,0	228	83,5	6	2,2
Lima	Canta	Huamantanga	305	4	1,3	281	92,1	20	6,6
Lima	Canta	Huaros	299	5	1,7	271	90,6	17	5,7
Lima	Canta	Lachaqui	448	1	0,2	381	85,0	20	4,5
Lima	Canta	San Buenaventura	231	7	3,0	221	95,7	3	1,3
Lima	Canta	Santa Rosa de Quives	1 592	323	20,3	1 149	72,2	100	6,3
Lima	Cañete	San Vicente de Cañete	15 431	6 455	41,8	2 209	14,3	6 335	41,1
Lima	Cañete	Asia	2 464	1 071	43,5	529	21,5	800	32,5
Lima	Cañete	Calango	729	199	27,3	218	29,9	292	40,1
Lima	Cañete	Cerro Azul	2 173	740	34,1	335	15,4	989	45,5
Lima	Cañete	Chilca	5 179	2 064	39,9	2 146	41,4	780	15,1
Lima	Cañete	Coaylo	404	108	26,7	143	35,4	134	33,2
Lima	Cañete	Imperial	9 651	4 386	45,4	627	6,5	4 427	45,9
Lima	Cañete	Lunahuana	1 432	407	28,4	168	11,7	823	57,5
Lima	Cañete	Mala	7 806	4 003	51,3	2 032	26,0	1 558	20,0
Lima	Cañete	Nuevo Imperial	6 894	1 785	25,9	794	11,5	4 202	61,0
Lima	Cañete	Pacaran	444	134	30,2	63	14,2	243	54,7
Lima	Cañete	Quilmana	4 425	1 181	26,7	243	5,5	2 956	66,8
Lima	Cañete	San Antonio	1 192	569	47,7	417	35,0	179	15,0
Lima	Cañete	San Luis	3 469	1 549	44,7	306	8,8	1 515	43,7
Lima	Cañete	Santa Cruz de Flores	889	444	49,9	239	26,9	172	19,3
Lima	Cañete	Zúñiga	372	84	22,6	73	19,6	209	56,2

Continúa ...

ANEXO N° 1.5
PERÚ: VIVIENDAS PARTICULARES CENSADAS CON OCUPANTES PRESENTES, POR TIPO DE MATERIAL PREDOMINANTE EN LOS TECHOS,
SEGÚN DISTRITO, 2017
(Cifras absolutas y porcentaje)

Departamento	Provincia	Distrito	Total de viviendas particulares	Concreto armado		Calamina o teja		Material precario 1/	
				Cifras absolutas	%	Cifras absolutas	%	Cifras absolutas	%
Lima	Huaral	Huaral	25 375	13 578	53,5	3 165	12,5	8 151	32,1
Lima	Huaral	Atavillos Alto	276	0	0,0	266	96,4	9	3,3
Lima	Huaral	Atavillos Bajo	346	25	7,2	314	90,8	5	1,4
Lima	Huaral	Aucallama	4 589	1 176	25,6	629	13,7	2 682	58,4
Lima	Huaral	Chancay	14 499	7 432	51,3	2 224	15,3	4 473	30,9
Lima	Huaral	Ihuari	673	15	2,2	642	95,4	16	2,4
Lima	Huaral	Lampian	147	6	4,1	139	94,6	1	0,7
Lima	Huaral	Pacaraos	422	3	0,7	399	94,5	15	3,6
Lima	Huaral	San Miguel de Acos	176	32	18,2	140	79,5	0	0,0
Lima	Huaral	Santa Cruz de Andamarca	157	2	1,3	146	93,0	4	2,5
Lima	Huaral	Sumbilca	305	9	3,0	283	92,8	1	0,3
Lima	Huaral	Veintisiete de Noviembre	183	1	0,5	178	97,3	4	2,2
Lima	Huachirí	Matucana	1 232	242	19,6	964	78,2	10	0,8
Lima	Huachirí	Antioquia	380	37	9,7	336	88,4	2	0,5
Lima	Huachirí	Callahuanca	246	48	19,5	188	76,4	4	1,6
Lima	Huachirí	Carampoma	158	3	1,9	147	93,0	6	3,8
Lima	Huachirí	Chida	767	106	13,8	636	82,9	12	1,6
Lima	Huachirí	Cuenca	164	5	3,0	158	96,3	1	0,6
Lima	Huachirí	Huachupampa	169	5	3,0	157	92,9	6	3,6
Lima	Huachirí	Huanza	284	7	2,5	277	97,5	0	0,0
Lima	Huachirí	Huachirí	448	3	0,7	437	97,5	7	1,6
Lima	Huachirí	Lahuaytambo	262	6	2,3	255	97,3	1	0,4
Lima	Huachirí	Langa	258	6	2,3	240	93,0	11	4,3
Lima	Huachirí	Laraos	198	1	0,5	188	94,9	7	3,5
Lima	Huachirí	Mariatana	460	56	12,2	398	86,5	6	1,3
Lima	Huachirí	Ricardo Palma	1 575	767	48,7	722	45,8	47	3,0
Lima	Huachirí	San Andrés de Tupicocha	442	6	1,4	425	96,2	11	2,5
Lima	Huachirí	San Antonio	500	8	1,6	463	92,6	19	3,8
Lima	Huachirí	San Bartolomé	403	60	14,9	339	84,1	4	1,0
Lima	Huachirí	San Damian	424	4	0,9	393	92,7	26	6,1
Lima	Huachirí	San Juan de Iris	139	0	0,0	132	95,0	5	3,6
Lima	Huachirí	San Juan de Tantaranche	129	0	0,0	124	96,1	5	3,9
Lima	Huachirí	San Lorenzo de Quinti	468	2	0,4	447	95,5	17	3,6
Lima	Huachirí	San Mateo	1 132	209	18,5	891	78,7	24	2,1
Lima	Huachirí	San Mateo de Otao	439	46	10,5	370	84,3	1	0,2
Lima	Huachirí	San Pedro de Casta	317	6	1,9	298	94,0	5	1,6
Lima	Huachirí	San Pedro de Huancayre	93	2	2,2	90	96,8	1	1,1
Lima	Huachirí	Sangallaya	261	12	4,6	244	93,5	1	0,4
Lima	Huachirí	Santa Cruz de Cocachacra	583	224	38,4	350	60,0	6	1,0
Lima	Huachirí	Santa Eulalia	2 824	1 444	51,1	1 228	43,5	65	2,3
Lima	Huachirí	Santiago de Anchucaya	144	0	0,0	141	97,9	3	2,1
Lima	Huachirí	Santiago de Tuna	179	2	1,1	176	98,3	1	0,6
Lima	Huachirí	Santo Domingo de Los Olleros	886	180	20,3	664	74,9	22	2,5
Lima	Huachirí	Surco	450	77	17,1	361	80,2	10	2,2
Lima	Huaura	Huacho	17 797	9 719	54,6	1 553	8,7	5 503	30,9
Lima	Huaura	Ambar	736	9	1,2	685	93,1	36	4,9
Lima	Huaura	Caleta de Carquin	1 434	621	43,3	49	3,4	710	49,5
Lima	Huaura	Checras	434	5	1,2	429	98,8	0	0,0
Lima	Huaura	Hualmay	7 071	3 733	52,8	280	4,0	2 827	40,0
Lima	Huaura	Huaura	8 539	3 590	42,0	427	5,0	4 393	51,4
Lima	Huaura	Leoncio Prado	624	56	9,0	551	88,3	17	2,7
Lima	Huaura	Paccho	597	39	6,5	556	93,1	1	0,2
Lima	Huaura	Santa Leonor	288	3	1,0	242	84,0	42	14,6
Lima	Huaura	Santa María	9 890	2 720	27,5	676	6,8	6 285	63,5
Lima	Huaura	Sayan	6 236	2 034	32,6	1 627	26,1	2 454	39,4
Lima	Huaura	Vegueta	7 241	1 465	20,2	636	8,8	5 013	69,2
Lima	Oyón	Oyon	2 950	375	12,7	2 469	83,7	73	2,5
Lima	Oyón	Andajes	235	7	3,0	224	95,3	4	1,7
Lima	Oyón	Caujul	193	1	0,5	187	96,9	5	2,6

Continúa ...

ANEXO N° 1.5
PERÚ: VIVIENDAS PARTICULARES CENSADAS CON OCUPANTES PRESENTES, POR TIPO DE MATERIAL PREDOMINANTE EN LOS TECHOS,
SEGÚN DISTRITO, 2017
(Cifras absolutas y porcentaje)

Departamento	Provincia	Distrito	Total de viviendas particulares	Concreto armado		Calamina o teja		Material precario 1/	
				Cifras absolutas	%	Cifras absolutas	%	Cifras absolutas	%
Lima	Oyón	Cochamarca	341	3	0,9	337	98,8	1	0,3
Lima	Oyón	Navan	310	6	1,9	301	97,1	3	1,0
Lima	Oyón	Pachangara	579	130	22,5	429	74,1	7	1,2
Lima	Yauyos	Yauyos	464	14	3,0	442	95,3	5	1,1
Lima	Yauyos	Alis	97	0	0,0	92	94,8	0	0,0
Lima	Yauyos	Allauca	392	20	5,1	360	91,8	11	2,8
Lima	Yauyos	Ayaviri	197	3	1,5	189	95,9	2	1,0
Lima	Yauyos	Azángaro	161	1	0,6	152	94,4	8	5,0
Lima	Yauyos	Cacra	196	3	1,5	183	93,4	10	5,1
Lima	Yauyos	Carania	75	0	0,0	72	96,0	3	4,0
Lima	Yauyos	Catahuasi	353	33	9,3	302	85,6	18	5,1
Lima	Yauyos	Chocos	271	1	0,4	206	76,0	64	23,6
Lima	Yauyos	Cochas	85	4	4,7	74	87,1	5	5,9
Lima	Yauyos	Colonia	454	8	1,8	431	94,9	14	3,1
Lima	Yauyos	Hongos	123	0	0,0	117	95,1	6	4,9
Lima	Yauyos	Huampara	81	2	2,5	78	96,3	1	1,2
Lima	Yauyos	Huancaya	123	3	2,4	116	94,3	4	3,3
Lima	Yauyos	Huangascar	180	5	2,8	170	94,4	5	2,8
Lima	Yauyos	Huantan	242	1	0,4	240	99,2	1	0,4
Lima	Yauyos	Huañec	183	3	1,6	164	89,6	16	8,7
Lima	Yauyos	Laraos	214	2	0,9	184	86,0	27	12,6
Lima	Yauyos	Lincha	164	1	0,6	152	92,7	11	6,7
Lima	Yauyos	Madean	201	3	1,5	194	96,5	4	2,0
Lima	Yauyos	Miraflores	89	0	0,0	86	96,6	3	3,4
Lima	Yauyos	Omas	232	11	4,7	215	92,7	6	2,6
Lima	Yauyos	Putínza	165	34	20,6	129	78,2	2	1,2
Lima	Yauyos	Quinches	276	3	1,1	271	98,2	2	0,7
Lima	Yauyos	Quinocay	192	28	14,6	158	82,3	3	1,6
Lima	Yauyos	San Joaquín	81	5	6,2	73	90,1	1	1,2
Lima	Yauyos	San Pedro de Pillas	114	0	0,0	113	99,1	1	0,9
Lima	Yauyos	Tanta	146	0	0,0	144	98,6	2	1,4
Lima	Yauyos	Tauripampa	234	8	3,4	177	75,6	12	5,1
Lima	Yauyos	Tomas	172	1	0,6	118	68,6	53	30,8
Lima	Yauyos	Tupe	180	1	0,6	176	97,8	3	1,7
Lima	Yauyos	Viñac	479	19	4,0	403	84,1	56	11,7
Lima	Yauyos	Vitis	105	0	0,0	99	94,3	5	4,8
Loreto	Maynas	Iquitos	28 381	3 502	12,3	23 530	82,9	422	1,5
Loreto	Maynas	Alto Nanay	628	1	0,2	489	77,9	133	21,2
Loreto	Maynas	Fernando Lores	3 135	22	0,7	2 037	65,0	1 036	33,0
Loreto	Maynas	Indiana	2 172	5	0,2	1 485	68,4	653	30,1
Loreto	Maynas	Las Amazonas	1 680	2	0,1	1 260	75,0	372	22,1
Loreto	Maynas	Mazan	2 843	14	0,5	1 347	47,4	1 411	49,6
Loreto	Maynas	Napo	2 929	7	0,2	862	29,4	1 980	67,6
Loreto	Maynas	Punchana	15 698	1 086	6,9	13 278	84,6	504	3,2
Loreto	Maynas	Torres Causana	837	1	0,1	324	38,7	510	60,9
Loreto	Maynas	Belén	13 467	740	5,5	11 551	85,8	540	4,0
Loreto	Maynas	San Juan Bautista	30 037	1 595	5,3	26 388	87,9	1 190	4,0
Loreto	Alto Amazonas	Yurimaguas	19 412	1 365	7,0	15 708	80,9	1 668	8,6
Loreto	Alto Amazonas	Balsapuerto	2 921	3	0,1	631	21,6	2 247	76,9
Loreto	Alto Amazonas	Jeberos	821	0	0,0	134	16,3	674	82,1
Loreto	Alto Amazonas	Lagunas	2 572	12	0,5	1 700	66,1	735	28,6
Loreto	Alto Amazonas	Santa Cruz	858	0	0,0	351	40,9	502	58,5
Loreto	Alto Amazonas	Teniente Cesar López Rojas	1 383	0	0,0	1 039	75,1	325	23,5
Loreto	Loreto	Nauta	6 628	92	1,4	5 618	84,8	674	10,2
Loreto	Loreto	Parinari	1 234	0	0,0	818	66,3	377	30,6
Loreto	Loreto	Tigre	1 447	5	0,3	661	45,7	590	40,8
Loreto	Loreto	Trompeteros	1 687	6	0,4	973	57,7	642	38,1
Loreto	Loreto	Urarinas	2 556	1	0,0	1 199	46,9	1 320	51,6
Loreto	Mariscal Ramón Castilla	Ramón Castilla	4 051	39	1,0	3 328	82,2	529	13,1

Continúa ...

ANEXO Nº 1.5
PERÚ: VIVIENDAS PARTICULARES CENSADAS CON OCUPANTES PRESENTES, POR TIPO DE MATERIAL PREDOMINANTE EN LOS TECHOS,
SEGÚN DISTRITO, 2017
(Cifras absolutas y porcentaje)

Departamento	Provincia	Distrito	Total de viviendas particulares	Concreto armado		Calamina o teja		Material precario 1/	
				Cifras absolutas	%	Cifras absolutas	%	Cifras absolutas	%
Loreto	Mariscal Ramón Castilla	Pebas	2 210	5	0,2	1 743	78,9	360	16,3
Loreto	Mariscal Ramón Castilla	Yavari	1 770	2	0,1	1 531	86,5	185	10,5
Loreto	Mariscal Ramón Castilla	San Pablo	2 328	10	0,4	1 730	74,3	536	23,0
Loreto	Requena	Requena	5 232	70	1,3	4 561	87,2	425	8,1
Loreto	Requena	Alto Tapiche	305	0	0,0	179	58,7	125	41,0
Loreto	Requena	Capelo	574	0	0,0	457	79,6	91	15,9
Loreto	Requena	Emilio San Martín	1 243	0	0,0	955	76,8	277	22,3
Loreto	Requena	Maquia	1 487	0	0,0	926	62,3	528	35,5
Loreto	Requena	Puinahua	934	0	0,0	786	84,2	132	14,1
Loreto	Requena	Saquena	716	0	0,0	508	70,9	206	28,8
Loreto	Requena	Soplin	139	0	0,0	16	11,5	122	87,8
Loreto	Requena	Tapiche	188	1	0,5	105	55,9	82	43,6
Loreto	Requena	Jenaro Herrera	885	0	0,0	757	85,5	123	13,9
Loreto	Requena	Yaquerana	413	1	0,2	129	31,2	282	68,3
Loreto	Ucayali	Contamana	5 093	60	1,2	3 552	69,7	1 256	24,7
Loreto	Ucayali	Inahuaya	387	2	0,5	260	67,2	120	31,0
Loreto	Ucayali	Padre Márquez	904	0	0,0	451	49,9	422	46,7
Loreto	Ucayali	Pampa Hermosa	1 322	3	0,2	886	67,0	388	29,3
Loreto	Ucayali	Sarayacu	2 937	1	0,0	1 393	47,4	1 453	49,5
Loreto	Ucayali	Vargas Guerra	1 313	11	0,8	937	71,4	310	23,6
Loreto	Datem del Marañón	Barranca	2 729	50	1,8	1 408	51,6	1 189	43,6
Loreto	Datem del Marañón	Cahuapanas	1 281	0	0,0	142	11,1	1 138	88,8
Loreto	Datem del Marañón	Manseriche	1 790	17	0,9	1 008	56,3	623	34,8
Loreto	Datem del Marañón	Morona	897	0	0,0	472	52,6	412	45,9
Loreto	Datem del Marañón	Pastaza	1 058	3	0,3	313	29,6	722	68,2
Loreto	Datem del Marañón	Andoas	2 316	3	0,1	510	22,0	1 747	75,4
Loreto	Putumayo	Putumayo	795	2	0,3	517	65,0	258	32,5
Loreto	Putumayo	Rosa Panduro	128	0	0,0	84	65,6	44	34,4
Loreto	Putumayo	Teniente Manuel Clavero	523	0	0,0	312	59,7	204	39,0
Loreto	Putumayo	Yaguas	252	0	0,0	232	92,1	15	6,0
Madre de Dios	Tambopata	Tambopata	22 517	5 002	22,2	16 096	71,5	522	2,3
Madre de Dios	Tambopata	Inambari	3 417	637	18,6	2 583	75,6	107	3,1
Madre de Dios	Tambopata	Las Piedras	3 448	206	6,0	3 006	87,2	113	3,3
Madre de Dios	Tambopata	Laberinto	1 529	94	6,1	1 305	85,3	93	6,1
Madre de Dios	Manu	Manu	763	43	5,6	608	79,7	102	13,4
Madre de Dios	Manu	Fitzcarrald	340	3	0,9	106	31,2	228	67,1
Madre de Dios	Manu	Madre de Dios	1 737	142	8,2	1 437	82,7	90	5,2
Madre de Dios	Manu	Huepetuhe	2 652	278	10,5	2 150	81,1	135	5,1
Madre de Dios	Tahuamanu	Ñapari	634	19	3,0	542	85,5	28	4,4
Madre de Dios	Tahuamanu	Iberia	1 524	70	4,6	1 296	85,0	101	6,6
Madre de Dios	Tahuamanu	Tahuamanu	820	13	1,6	754	92,0	30	3,7
Moquegua	Mariscal Nieto	Moquegua	21 122	10 768	51,0	8 336	39,5	1 669	7,9
Moquegua	Mariscal Nieto	Carumas	934	21	2,2	877	93,9	31	3,3
Moquegua	Mariscal Nieto	Cuchumbaya	370	22	5,9	344	93,0	3	0,8
Moquegua	Mariscal Nieto	Samegua	2 609	1 179	45,2	1 221	46,8	165	6,3
Moquegua	Mariscal Nieto	San Cristóbal	769	23	3,0	719	93,5	22	2,9
Moquegua	Mariscal Nieto	Torata	1 643	557	33,9	1 040	63,3	36	2,2
Moquegua	General Sánchez Cerro	Omate	1 071	304	28,4	756	70,6	9	0,8
Moquegua	General Sánchez Cerro	Chojata	342	2	0,6	329	96,2	11	3,2
Moquegua	General Sánchez Cerro	Coalaque	377	16	4,2	329	87,3	6	1,6
Moquegua	General Sánchez Cerro	Ichuña	1 354	50	3,7	997	73,6	307	22,7
Moquegua	General Sánchez Cerro	La Capilla	301	10	3,3	230	76,4	60	19,9
Moquegua	General Sánchez Cerro	Lloque	235	3	1,3	227	96,6	5	2,1
Moquegua	General Sánchez Cerro	Matalaque	229	0	0,0	219	95,6	8	3,5
Moquegua	General Sánchez Cerro	Puquina	976	174	17,8	785	80,4	17	1,7
Moquegua	General Sánchez Cerro	Quinistaquillas	214	58	27,1	148	69,2	8	3,7
Moquegua	General Sánchez Cerro	Ubinas	722	3	0,4	703	97,4	16	2,2
Moquegua	General Sánchez Cerro	Yunga	397	4	1,0	322	81,1	71	17,9
Moquegua	Ilo	Ilo	19 975	14 401	72,1	3 677	18,4	1 623	8,1

Continúa ...

ANEXO N° 1.5
PERÚ: VIVIENDAS PARTICULARES CENSADAS CON OCUPANTES PRESENTES, POR TIPO DE MATERIAL PREDOMINANTE EN LOS TECHOS,
SEGÚN DISTRITO, 2017
(Cifras absolutas y porcentaje)

Departamento	Provincia	Distrito	Total de viviendas particulares	Concreto armado		Calamina o teja		Material precario 1/	
				Cifras absolutas	%	Cifras absolutas	%	Cifras absolutas	%
Moquegua	Ilo	El Algarrobal	1 390	85	6,1	950	68,3	327	23,5
Moquegua	Ilo	Pacocha	1 427	1 257	88,1	100	7,0	26	1,8
Pasco	Pasco	Chaupimarca	6 630	690	10,4	5 775	87,1	23	0,3
Pasco	Pasco	Huachon	1 346	84	6,2	1 238	92,0	23	1,7
Pasco	Pasco	Huariaca	1 725	413	23,9	1 268	73,5	28	1,6
Pasco	Pasco	Huayllay	1 708	153	9,0	1 484	86,9	57	3,3
Pasco	Pasco	Ninacaca	1 151	45	3,9	1 028	89,3	73	6,3
Pasco	Pasco	Pallanchacra	578	34	5,9	515	89,1	29	5,0
Pasco	Pasco	Paucartambo	3 253	526	16,2	2 671	82,1	42	1,3
Pasco	Pasco	San Francisco de Asís de Yarusyacan	1 179	34	2,9	1 134	96,2	9	0,8
Pasco	Pasco	Simon Bolívar	3 056	187	6,1	2 808	91,9	38	1,2
Pasco	Pasco	Ticlacayan	1 032	66	6,4	804	77,9	162	15,7
Pasco	Pasco	Tinyahuarco	1 445	151	10,4	1 274	88,2	12	0,8
Pasco	Pasco	Vicco	861	41	4,8	815	94,7	3	0,3
Pasco	Pasco	Yanacancha	6 483	1 154	17,8	5 123	79,0	33	0,5
Pasco	Daniel Alcides Carrión	Yanahuanca	3 012	251	8,3	2 604	86,5	133	4,4
Pasco	Daniel Alcides Carrión	Chacayan	867	18	2,1	834	96,2	11	1,3
Pasco	Daniel Alcides Carrión	Goyllarisquizga	360	6	1,7	337	93,6	16	4,4
Pasco	Daniel Alcides Carrión	Paucar	598	8	1,3	535	89,5	52	8,7
Pasco	Daniel Alcides Carrión	San Pedro de Pillao	575	2	0,3	515	89,6	53	9,2
Pasco	Daniel Alcides Carrión	Santa Ana de Tusi	3 497	50	1,4	3 091	88,4	350	10,0
Pasco	Daniel Alcides Carrión	Tapuc	768	8	1,0	751	97,8	8	1,0
Pasco	Daniel Alcides Carrión	Vilcabamba	599	13	2,2	576	96,2	10	1,7
Pasco	Oxapampa	Oxapampa	4 401	697	15,8	3 238	73,6	85	1,9
Pasco	Oxapampa	Chontabamba	1 383	174	12,6	1 125	81,3	26	1,9
Pasco	Oxapampa	Huancabamba	1 888	94	5,0	1 742	92,3	29	1,5
Pasco	Oxapampa	Palcazu	1 971	26	1,3	1 773	90,0	117	5,9
Pasco	Oxapampa	Pozuzo	1 273	94	7,4	1 096	86,1	17	1,3
Pasco	Oxapampa	Puerto Bermúdez	4 322	57	1,3	2 005	46,4	2 158	49,9
Pasco	Oxapampa	Villa Rica	4 335	460	10,6	3 480	80,3	152	3,5
Pasco	Oxapampa	Constitución	3 642	112	3,1	2 230	61,2	1 167	32,0
Piura	Piura	Piura	33 987	19 639	57,8	13 679	40,2	572	1,7
Piura	Piura	Castilla	38 185	13 225	34,6	24 031	62,9	829	2,2
Piura	Piura	Catacaos	18 280	2 825	15,5	14 410	78,8	992	5,4
Piura	Piura	Cura Mori	5 733	153	2,7	4 546	79,3	1 030	18,0
Piura	Piura	El Tállan	1 408	20	1,4	1 163	82,6	225	16,0
Piura	Piura	La Arena	9 569	715	7,5	8 030	83,9	815	8,5
Piura	Piura	La Unión	10 413	1 494	14,3	7 889	75,8	1 017	9,8
Piura	Piura	Las Lomas	7 353	189	2,6	7 116	96,8	42	0,6
Piura	Piura	Tambo Grande	27 755	1 245	4,5	26 168	94,3	274	1,0
Piura	Piura	Veintiseis de Octubre	41 208	12 264	29,8	27 433	66,6	1 420	3,4
Piura	Ayabaca	Ayabaca	7 996	105	1,3	7 793	97,5	55	0,7
Piura	Ayabaca	Frias	5 053	11	0,2	5 006	99,1	30	0,6
Piura	Ayabaca	Jilili	665	1	0,2	648	97,4	16	2,4
Piura	Ayabaca	Lagunas	1 307	2	0,2	1 282	98,1	13	1,0
Piura	Ayabaca	Montero	1 673	34	2,0	1 626	97,2	9	0,5
Piura	Ayabaca	Pacaipampa	5 189	52	1,0	5 098	98,2	17	0,3
Piura	Ayabaca	Paimas	2 474	64	2,6	2 395	96,8	13	0,5
Piura	Ayabaca	Sapillica	2 551	15	0,6	2 511	98,4	19	0,7
Piura	Ayabaca	Sicchez	480	0	0,0	478	99,6	2	0,4
Piura	Ayabaca	Suyo	3 074	57	1,9	2 999	97,6	15	0,5
Piura	Huancabamba	Huancabamba	7 804	143	1,8	7 465	95,7	44	0,6
Piura	Huancabamba	Canchaque	2 189	33	1,5	2 137	97,6	12	0,5
Piura	Huancabamba	El Carmen de la Frontera	3 164	7	0,2	3 097	97,9	14	0,4
Piura	Huancabamba	Huarmaca	9 665	133	1,4	9 464	97,9	30	0,3
Piura	Huancabamba	Lalaquiz	1 253	4	0,3	1 245	99,4	2	0,2
Piura	Huancabamba	San Miguel de El Faique	2 446	31	1,3	2 385	97,5	22	0,9
Piura	Huancabamba	Sondor	1 948	5	0,3	1 926	98,9	16	0,8
Piura	Huancabamba	Sondorillo	2 800	1	0,0	2 724	97,3	68	2,4

Continúa ...

ANEXO Nº 1.5
PERÚ: VIVIENDAS PARTICULARES CENSADAS CON OCUPANTES PRESENTES, POR TIPO DE MATERIAL PREDOMINANTE EN LOS TECHOS,
SEGÚN DISTRITO, 2017
(Cifras absolutas y porcentaje)

Departamento	Provincia	Distrito	Total de viviendas particulares	Concreto armado		Calamina o teja		Material precario 1/	
				Cifras absolutas	%	Cifras absolutas	%	Cifras absolutas	%
Piura	Morropón	Chulucanas	21 683	2 548	11,8	18 791	86,7	305	1,4
Piura	Morropón	Buenos Aires	2 764	126	4,6	2 614	94,6	18	0,7
Piura	Morropón	Chalaco	2 274	39	1,7	2 217	97,5	7	0,3
Piura	Morropón	La Matanza	3 793	278	7,3	3 482	91,8	28	0,7
Piura	Morropón	Morropón	4 394	326	7,4	4 021	91,5	35	0,8
Piura	Morropón	Salitral	2 552	105	4,1	2 438	95,5	3	0,1
Piura	Morropón	San Juan de Bigote	2 043	33	1,6	1 997	97,7	11	0,5
Piura	Morropón	Santa Catalina de Mossa	1 075	11	1,0	1 061	98,7	1	0,1
Piura	Morropón	Santo Domingo	1 943	13	0,7	1 920	98,8	4	0,2
Piura	Morropón	Yamango	2 423	10	0,4	2 397	98,9	4	0,2
Piura	Paita	Paita	22 579	5 256	23,3	16 704	74,0	521	2,3
Piura	Paita	Amotape	673	41	6,1	601	89,3	29	4,3
Piura	Paita	Arenal	332	22	6,6	307	92,5	3	0,9
Piura	Paita	Colan	3 704	328	8,9	3 178	85,8	182	4,9
Piura	Paita	La Huaca	3 343	295	8,8	2 947	88,2	93	2,8
Piura	Paita	Tamarindo	1 440	64	4,4	1 328	92,2	47	3,3
Piura	Paita	Vichayal	1 547	54	3,5	1 456	94,1	35	2,3
Piura	Sullana	Sullana	41 441	11 550	27,9	28 899	69,7	841	2,0
Piura	Sullana	Bellavista	8 711	1 579	18,1	6 991	80,3	124	1,4
Piura	Sullana	Ignacio Escudero	5 457	524	9,6	4 779	87,6	151	2,8
Piura	Sullana	Lancones	3 567	23	0,6	3 492	97,9	39	1,1
Piura	Sullana	Marcavelica	8 110	773	9,5	7 185	88,6	140	1,7
Piura	Sullana	Miguel Checa	2 305	92	4,0	2 184	94,8	29	1,3
Piura	Sullana	Querecotillo	7 230	918	12,7	6 167	85,3	112	1,5
Piura	Sullana	Salitral	1 883	246	13,1	1 612	85,6	23	1,2
Piura	Talara	Pariñas	24 206	9 863	40,7	12 681	52,4	1 272	5,3
Piura	Talara	El Alto	2 318	491	21,2	1 699	73,3	98	4,2
Piura	Talara	La Brea	3 301	705	21,4	2 124	64,3	186	5,6
Piura	Talara	Lobitos	355	51	14,4	269	75,8	20	5,6
Piura	Talara	Los Organos	2 909	572	19,7	2 113	72,6	159	5,5
Piura	Talara	Mancora	3 498	682	19,5	2 600	74,3	184	5,3
Piura	Sechura	Sechura	11 264	3 468	30,8	6 903	61,3	849	7,5
Piura	Sechura	Bellavista de la Unión	1 206	280	23,2	888	73,6	36	3,0
Piura	Sechura	Bernal	1 849	181	9,8	1 482	80,2	184	10,0
Piura	Sechura	Cristo Nos Valga	1 036	107	10,3	854	82,4	70	6,8
Piura	Sechura	Vice	3 619	1 606	44,4	1 797	49,7	208	5,7
Piura	Sechura	Rinconada Llicuar	823	125	15,2	668	81,2	29	3,5
Puno	Puno	Puno	36 644	24 480	66,8	11 627	31,7	415	1,1
Puno	Puno	Acora	10 104	491	4,9	7 722	76,4	1 890	18,7
Puno	Puno	Amantani	1 158	3	0,3	1 146	99,0	9	0,8
Puno	Puno	Atuncolla	1 641	27	1,6	1 299	79,2	315	19,2
Puno	Puno	Capachica	3 072	54	1,8	2 742	89,3	274	8,9
Puno	Puno	Chucuito	2 784	214	7,7	2 442	87,7	124	4,5
Puno	Puno	Coata	2 435	77	3,2	2 066	84,8	291	12,0
Puno	Puno	Huata	1 219	37	3,0	982	80,6	200	16,4
Puno	Puno	Mañazo	1 866	197	10,6	1 482	79,4	185	9,9
Puno	Puno	Paucarcolla	1 565	79	5,0	1 320	84,3	165	10,5
Puno	Puno	Pichacani	2 485	190	7,6	1 908	76,8	384	15,5
Puno	Puno	Plateria	3 127	85	2,7	2 583	82,6	458	14,6
Puno	Puno	San Antonio	997	1	0,1	625	62,7	371	37,2
Puno	Puno	Tiquillaca	725	6	0,8	523	72,1	196	27,0
Puno	Puno	Vilque	1 083	32	3,0	808	74,6	243	22,4
Puno	Azángaro	Azángaro	8 522	2 413	28,3	4 609	54,1	1 467	17,2
Puno	Azángaro	Achaya	1 126	11	1,0	470	41,7	645	57,3
Puno	Azángaro	Arapa	2 448	108	4,4	1 829	74,7	510	20,8
Puno	Azángaro	Asillo	5 005	212	4,2	3 878	77,5	897	17,9
Puno	Azángaro	Caminaca	1 120	19	1,7	949	84,7	152	13,6
Puno	Azángaro	Chupa	2 603	22	0,8	1 734	66,6	847	32,5
Puno	Azángaro	José Domingo Choquehuanca	1 482	85	5,7	1 077	72,7	320	21,6

Continúa ...

ANEXO N° 1.5
PERÚ: VIVIENDAS PARTICULARES CENSADAS CON OCUPANTES PRESENTES, POR TIPO DE MATERIAL PREDOMINANTE EN LOS TECHOS,
SEGÚN DISTRITO, 2017
(Cifras absolutas y porcentaje)

Departamento	Provincia	Distrito	Total de viviendas particulares	Concreto armado		Calamina o teja		Material precario 1/	
				Cifras absolutas	%	Cifras absolutas	%	Cifras absolutas	%
Puno	Azángaro	Muñani	2 006	48	2,4	847	42,2	1 107	55,2
Puno	Azángaro	Potoni	1 607	15	0,9	791	49,2	800	49,8
Puno	Azángaro	Saman	3 375	33	1,0	3 016	89,4	325	9,6
Puno	Azángaro	San Anton	2 354	124	5,3	1 579	67,1	648	27,5
Puno	Azángaro	San José	1 769	8	0,5	786	44,4	973	55,0
Puno	Azángaro	San Juan de Salinas	1 033	6	0,6	712	68,9	315	30,5
Puno	Azángaro	Santiago de Pupuja	1 867	2	0,1	512	27,4	1 353	72,5
Puno	Azángaro	Tirapata	942	11	1,2	461	48,9	470	49,9
Puno	Carabaya	Macusani	3 393	326	9,6	2 668	78,6	391	11,5
Puno	Carabaya	Ajoyani	733	7	1,0	386	52,7	337	46,0
Puno	Carabaya	Ayapata	3 708	75	2,0	2 921	78,8	587	15,8
Puno	Carabaya	Coasa	2 507	201	8,0	1 694	67,6	601	24,0
Puno	Carabaya	Corani	1 305	6	0,5	615	47,1	682	52,3
Puno	Carabaya	Crucero	2 693	182	6,8	1 836	68,2	671	24,9
Puno	Carabaya	Ituata	3 690	20	0,5	2 332	63,2	1 278	34,6
Puno	Carabaya	Ollachea	1 524	127	8,3	750	49,2	643	42,2
Puno	Carabaya	San Gaban	1 817	55	3,0	1 078	59,3	650	35,8
Puno	Carabaya	Usicayos	2 480	3	0,1	989	39,9	1 486	59,9
Puno	Chucuito	Juli	7 975	985	12,4	5 769	72,3	1 195	15,0
Puno	Chucuito	Desaguadero	5 763	1 954	33,9	3 236	56,2	549	9,5
Puno	Chucuito	Huacullani	3 310	10	0,3	1 357	41,0	1 939	58,6
Puno	Chucuito	Kelluyo	3 785	76	2,0	1 941	51,3	1 761	46,5
Puno	Chucuito	Pisacoma	2 767	57	2,1	1 286	46,5	1 420	51,3
Puno	Chucuito	Pomata	5 154	194	3,8	2 995	58,1	1 958	38,0
Puno	Chucuito	Zepita	7 189	196	2,7	4 058	56,4	2 927	40,7
Puno	El Collao	Ilave	17 098	4 016	23,5	11 253	65,8	1 780	10,4
Puno	El Collao	Capazo	578	2	0,3	368	63,7	208	36,0
Puno	El Collao	Pilcuyo	4 939	128	2,6	4 521	91,5	285	5,8
Puno	El Collao	Santa Rosa	1 817	29	1,6	1 156	63,6	629	34,6
Puno	El Collao	Conduriri	1 210	7	0,6	551	45,5	650	53,7
Puno	Huancané	Huancane	7 167	604	8,4	5 063	70,6	1 473	20,6
Puno	Huancané	Cojata	1 397	54	3,9	1 104	79,0	235	16,8
Puno	Huancané	Huatasani	1 213	23	1,9	616	50,8	574	47,3
Puno	Huancané	Inchupalla	1 121	1	0,1	424	37,8	696	62,1
Puno	Huancané	Pusi	1 969	13	0,7	739	37,5	1 217	61,8
Puno	Huancané	Rosaspata	1 690	15	0,9	822	48,6	849	50,2
Puno	Huancané	Taraco	4 753	247	5,2	4 368	91,9	138	2,9
Puno	Huancané	Vilque Chico	3 720	15	0,4	2 804	75,4	900	24,2
Puno	Lampa	Lampa	4 201	464	11,0	2 368	56,4	1 356	32,3
Puno	Lampa	Cabanilla	2 129	67	3,1	1 539	72,3	523	24,6
Puno	Lampa	Calapuja	515	17	3,3	351	68,2	147	28,5
Puno	Lampa	Nicasio	895	1	0,1	574	64,1	320	35,8
Puno	Lampa	Ocuviri	748	31	4,1	611	81,7	104	13,9
Puno	Lampa	Palca	749	1	0,1	219	29,2	529	70,6
Puno	Lampa	Paratia	1 256	3	0,2	701	55,8	552	43,9
Puno	Lampa	Pucara	2 099	71	3,4	1 283	61,1	743	35,4
Puno	Lampa	Santa Lucia	2 179	124	5,7	1 845	84,7	210	9,6
Puno	Lampa	Vilavila	516	0	0,0	250	48,4	266	51,6
Puno	Melgar	Ayaviri	6 493	1 860	28,6	4 301	66,2	305	4,7
Puno	Melgar	Antauta	1 330	60	4,5	832	62,6	438	32,9
Puno	Melgar	Cupi	717	6	0,8	630	87,9	81	11,3
Puno	Melgar	Ltalli	888	37	4,2	798	89,9	51	5,7
Puno	Melgar	Macari	2 329	93	4,0	1 888	81,1	346	14,9
Puno	Melgar	Nuñoa	2 694	35	1,3	1 668	61,9	982	36,5
Puno	Melgar	Orurillo	2 843	26	0,9	1 929	67,9	888	31,2
Puno	Melgar	Santa Rosa	2 339	42	1,8	1 822	77,9	475	20,3
Puno	Melgar	Umachiri	1 225	22	1,8	1 128	92,1	75	6,1
Puno	Moho	Moho	5 311	75	1,4	3 788	71,3	1 442	27,2
Puno	Moho	Conima	1 440	9	0,6	1 378	95,7	42	2,9

Continúa ...

ANEXO N° 1.5
PERÚ: VIVIENDAS PARTICULARES CENSADAS CON OCUPANTES PRESENTES, POR TIPO DE MATERIAL PREDOMINANTE EN LOS TECHOS,
SEGÚN DISTRITO, 2017
(Cifras absolutas y porcentaje)

Departamento	Provincia	Distrito	Total de viviendas particulares	Concreto armado		Calamina o teja		Material precario 1/	
				Cifras absolutas	%	Cifras absolutas	%	Cifras absolutas	%
Puno	Moho	Huayrapata	1 015	6	0,6	446	43,9	561	55,3
Puno	Moho	Tilali	1 152	20	1,7	1 069	92,8	62	5,4
Puno	San Antonio de Putina	Putina	3 972	491	12,4	2 414	60,8	1 050	26,4
Puno	San Antonio de Putina	Ananea	4 970	425	8,6	3 794	76,3	639	12,9
Puno	San Antonio de Putina	Pedro Vilca Apaza	839	3	0,4	335	39,9	501	59,7
Puno	San Antonio de Putina	Quilcapuncu	1 894	52	2,7	938	49,5	904	47,7
Puno	San Antonio de Putina	Sina	640	37	5,8	468	73,1	133	20,8
Puno	San Román	Juliaca	56 995	36 599	64,2	19 200	33,7	1 024	1,8
Puno	San Román	Cabana	1 910	35	1,8	1 689	88,4	186	9,7
Puno	San Román	Cabanillas	1 653	292	17,7	1 202	72,7	159	9,6
Puno	San Román	Caracoto	2 476	209	8,4	1 857	75,0	407	16,4
Puno	San Román	San Miguel	16 130	9 867	61,2	5 945	36,9	255	1,6
Puno	Sandia	Sandia	3 404	470	13,8	2 760	81,1	166	4,9
Puno	Sandia	Cuyocuyo	1 793	50	2,8	1 572	87,7	170	9,5
Puno	Sandia	Limbani	1 228	24	2,0	875	71,3	319	26,0
Puno	Sandia	Patambuco	1 452	57	3,9	1 265	87,1	130	9,0
Puno	Sandia	Phara	2 208	46	2,1	1 372	62,1	784	35,5
Puno	Sandia	Quiaca	601	6	1,0	502	83,5	93	15,5
Puno	Sandia	San Juan del Oro	1 584	78	4,9	1 448	91,4	42	2,7
Puno	Sandia	Yanahuaya	834	49	5,9	585	70,1	197	23,6
Puno	Sandia	Alto Inambari	2 752	127	4,6	2 309	83,9	309	11,2
Puno	Sandia	San Pedro de Putina Punco	3 569	92	2,6	3 031	84,9	411	11,5
Puno	Yunguyo	Yunguyo	8 643	2 078	24,0	6 234	72,1	296	3,4
Puno	Yunguyo	Anapia	532	2	0,4	518	97,4	12	2,3
Puno	Yunguyo	Copani	1 973	99	5,0	1 766	89,5	108	5,5
Puno	Yunguyo	Cuturapi	538	102	19,0	408	75,8	24	4,5
Puno	Yunguyo	Ollaraya	1 505	96	6,4	1 349	89,6	58	3,9
Puno	Yunguyo	Tinicachi	323	21	6,5	291	90,1	10	3,1
Puno	Yunguyo	Unicachi	561	56	10,0	480	85,6	23	4,1
San Martín	Moyobamba	Moyobamba	19 896	5 159	25,9	13 882	69,8	441	2,2
San Martín	Moyobamba	Calzada	1 247	109	8,7	1 105	88,6	28	2,2
San Martín	Moyobamba	Habana	509	23	4,5	474	93,1	5	1,0
San Martín	Moyobamba	Jepelacio	4 105	96	2,3	3 847	93,7	27	0,7
San Martín	Moyobamba	Soritor	5 739	608	10,6	4 792	83,5	92	1,6
San Martín	Moyobamba	Yantalo	781	22	2,8	740	94,8	12	1,5
San Martín	Bellavista	Bellavista	4 551	859	18,9	3 417	75,1	152	3,3
San Martín	Bellavista	Alto Biavo	1 902	12	0,6	1 539	80,9	317	16,7
San Martín	Bellavista	Bajo Biavo	3 425	10	0,3	3 212	93,8	175	5,1
San Martín	Bellavista	Huallaga	705	5	0,7	598	84,8	98	13,9
San Martín	Bellavista	San Pablo	2 394	61	2,5	1 948	81,4	340	14,2
San Martín	Bellavista	San Rafael	1 574	146	9,3	1 379	87,6	29	1,8
San Martín	El Dorado	San José de Sisa	3 564	106	3,0	3 132	87,9	191	5,4
San Martín	El Dorado	Agua Blanca	726	8	1,1	579	79,8	136	18,7
San Martín	El Dorado	San Martín	2 466	17	0,7	2 317	94,0	105	4,3
San Martín	El Dorado	Santa Rosa	1 645	22	1,3	1 393	84,7	193	11,7
San Martín	El Dorado	Shatoja	770	16	2,1	705	91,6	34	4,4
San Martín	Huallaga	Saposoa	3 683	308	8,4	3 190	86,6	152	4,1
San Martín	Huallaga	Alto Saposoa	1 257	11	0,9	1 128	89,7	67	5,3
San Martín	Huallaga	El Eslabón	657	34	5,2	553	84,2	43	6,5
San Martín	Huallaga	Piscocayacu	1 155	79	6,8	953	82,5	60	5,2
San Martín	Huallaga	Sacanche	724	22	3,0	508	70,2	176	24,3
San Martín	Huallaga	Tingo de Saposoa	259	7	2,7	248	95,8	4	1,5
San Martín	Lamas	Lamas	3 959	229	5,8	3 475	87,8	177	4,5
San Martín	Lamas	Alonso de Alvarado	3 527	128	3,6	3 296	93,5	35	1,0
San Martín	Lamas	Barranquita	1 648	12	0,7	1 369	83,1	246	14,9
San Martín	Lamas	Caynarachi	2 347	44	1,9	1 994	85,0	263	11,2
San Martín	Lamas	Cuñumbuqui	1 015	15	1,5	898	88,5	88	8,7
San Martín	Lamas	Pinto Recodo	2 073	44	2,1	1 888	91,1	110	5,3
San Martín	Lamas	Rumisapa	971	16	1,6	892	91,9	63	6,5

Continúa ...

ANEXO N° 1.5
PERÚ: VIVIENDAS PARTICULARES CENSADAS CON OCUPANTES PRESENTES, POR TIPO DE MATERIAL PREDOMINANTE EN LOS TECHOS,
SEGÚN DISTRITO, 2017
(Cifras absolutas y porcentaje)

Departamento	Provincia	Distrito	Total de viviendas particulares	Concreto armado		Calamina o teja		Material precario 1/	
				Cifras absolutas	%	Cifras absolutas	%	Cifras absolutas	%
San Martín	Lamas	San Roque de Cumbaza	415	10	2,4	385	92,8	14	3,4
San Martín	Lamas	Shanao	518	1	0,2	422	81,5	94	18,1
San Martín	Lamas	Tabalosos	3 639	97	2,7	3 209	88,2	246	6,8
San Martín	Lamas	Zapatero	1 378	8	0,6	1 284	93,2	84	6,1
San Martín	Mariscal Cáceres	Juanjuí	8 110	2 163	26,7	5 483	67,6	219	2,7
San Martín	Mariscal Cáceres	Campanilla	3 155	80	2,5	2 747	87,1	220	7,0
San Martín	Mariscal Cáceres	Huicungo	2 093	66	3,2	1 821	87,0	167	8,0
San Martín	Mariscal Cáceres	Pachiza	1 550	20	1,3	1 320	85,2	184	11,9
San Martín	Mariscal Cáceres	Pajarillo	1 439	21	1,5	1 204	83,7	185	12,9
San Martín	Picota	Picota	2 446	322	13,2	2 012	82,3	70	2,9
San Martín	Picota	Buenos Aires	815	6	0,7	746	91,5	53	6,5
San Martín	Picota	Caspisapa	560	34	6,1	501	89,5	16	2,9
San Martín	Picota	Pilluana	267	1	0,4	234	87,6	30	11,2
San Martín	Picota	Pucacaca	851	6	0,7	791	92,9	47	5,5
San Martín	Picota	San Cristóbal	332	16	4,8	304	91,6	10	3,0
San Martín	Picota	San Hilarión	1 023	155	15,2	832	81,3	20	2,0
San Martín	Picota	Shamboayacu	2 092	14	0,7	1 889	90,3	160	7,6
San Martín	Picota	Tingo de Ponasa	1 084	8	0,7	992	91,5	67	6,2
San Martín	Picota	Tres Unidos	1 067	7	0,7	1 005	94,2	49	4,6
San Martín	Rioja	Rioja	6 919	1 829	26,4	4 818	69,6	130	1,9
San Martín	Rioja	Awajun	1 871	102	5,5	1 586	84,8	114	6,1
San Martín	Rioja	Eliás Soplin Vargas	3 899	620	15,9	3 101	79,5	40	1,0
San Martín	Rioja	Nueva Cajamarca	11 512	2 359	20,5	8 508	73,9	94	0,8
San Martín	Rioja	Pardo Miguel	4 462	324	7,3	3 921	87,9	109	2,4
San Martín	Rioja	Posic	538	29	5,4	497	92,4	3	0,6
San Martín	Rioja	San Fernando	922	77	8,4	805	87,3	6	0,7
San Martín	Rioja	Yorongos	726	55	7,6	638	87,9	4	0,6
San Martín	Rioja	Yuracyacu	1 078	204	18,9	839	77,8	9	0,8
San Martín	San Martín	Tarapoto	18 998	5 009	26,4	13 065	68,8	476	2,5
San Martín	San Martín	Alberto Leveau	235	0	0,0	226	96,2	8	3,4
San Martín	San Martín	Cacatachi	954	122	12,8	797	83,5	22	2,3
San Martín	San Martín	Chazuta	2 121	37	1,7	1 705	80,4	335	15,8
San Martín	San Martín	Chipurana	509	6	1,2	398	78,2	83	16,3
San Martín	San Martín	El Porvenir	604	8	1,3	480	79,5	109	18,0
San Martín	San Martín	Huimbayoc	1 216	1	0,1	825	67,8	374	30,8
San Martín	San Martín	Juan Guerra	1 055	47	4,5	971	92,0	9	0,9
San Martín	San Martín	La Banda de Shilcayo	10 780	1 461	13,6	8 751	81,2	257	2,4
San Martín	San Martín	Morales	9 007	2 347	26,1	6 320	70,2	210	2,3
San Martín	San Martín	Papaplaya	538	11	2,0	333	61,9	172	32,0
San Martín	San Martín	San Antonio	478	12	2,5	447	93,5	15	3,1
San Martín	San Martín	Sauce	1 611	20	1,2	1 511	93,8	55	3,4
San Martín	San Martín	Shapaja	549	11	2,0	496	90,3	41	7,5
San Martín	Tocache	Tocache	6 794	1 402	20,6	5 011	73,8	194	2,9
San Martín	Tocache	Nuevo Progreso	3 146	292	9,3	2 603	82,7	125	4,0
San Martín	Tocache	Polvora	2 786	133	4,8	2 383	85,5	183	6,6
San Martín	Tocache	Shunte	335	4	1,2	320	95,5	6	1,8
San Martín	Tocache	Uchiza	5 039	734	14,6	4 072	80,8	143	2,8
Tacna	Tacna	Tacna	25 383	18 782	74,0	5 396	21,3	884	3,5
Tacna	Tacna	Alto de la Alianza	8 148	5 537	68,0	2 197	27,0	342	4,2
Tacna	Tacna	Calana	1 050	235	22,4	603	57,4	180	17,1
Tacna	Tacna	Ciudad Nueva	8 864	6 424	72,5	2 059	23,2	309	3,5
Tacna	Tacna	Inclan	1 104	140	12,7	781	70,7	172	15,6
Tacna	Tacna	Pachia	776	95	12,2	385	49,6	280	36,1
Tacna	Tacna	Palca	425	1	0,2	397	93,4	26	6,1
Tacna	Tacna	Pocollay	5 046	3 003	59,5	1 680	33,3	316	6,3
Tacna	Tacna	Sama	1 635	164	10,0	1 046	64,0	387	23,7
Tacna	Tacna	Coronel Gregorio Albarracín Lanchipa	35 047	15 869	45,3	17 518	50,0	1 437	4,1
Tacna	Tacna	La Yarada los Palos	2 303	301	13,1	1 072	46,5	836	36,3
Tacna	Candarave	Candarave	914	46	5,0	834	91,2	31	3,4

Continúa ...

ANEXO Nº 1.5
PERÚ: VIVIENDAS PARTICULARES CENSADAS CON OCUPANTES PRESENTES, POR TIPO DE MATERIAL PREDOMINANTE EN LOS TECHOS,
SEGÚN DISTRITO, 2017
(Cifras absolutas y porcentaje)

Departamento	Provincia	Distrito	Total de viviendas particulares	Concreto armado		Calamina o teja		Material precario 1/		Conclusión.
				Cifras absolutas	%	Cifras absolutas	%	Cifras absolutas	%	
Tacna	Candarave	Camilaca	541	13	2,4	511	94,5	15	2,8	
Tacna	Candarave	Curibaya	100	1	1,0	96	96,0	2	2,0	
Tacna	Candarave	Huanuara	219	19	8,7	193	88,1	5	2,3	
Tacna	Candarave	Quilahuani	259	4	1,5	250	96,5	4	1,5	
Tacna	Jorge Basadre	Locumba	858	108	12,6	502	58,5	211	24,6	
Tacna	Jorge Basadre	Ilabaya	1 475	714	48,4	534	36,2	135	9,2	
Tacna	Jorge Basadre	Ite	732	217	29,6	387	52,9	111	15,2	
Tacna	Tarata	Tarata	1 057	15	1,4	977	92,4	58	5,5	
Tacna	Tarata	Héroes Albarracín	175	1	0,6	125	71,4	48	27,4	
Tacna	Tarata	Estique	113	18	15,9	89	78,8	6	5,3	
Tacna	Tarata	Estique-Pampa	75	2	2,7	66	88,0	7	9,3	
Tacna	Tarata	Sitajara	175	12	6,9	159	90,9	4	2,3	
Tacna	Tarata	Susapaya	256	4	1,6	244	95,3	7	2,7	
Tacna	Tarata	Tarucachi	152	1	0,7	134	88,2	17	11,2	
Tacna	Tarata	Ticaco	283	8	2,8	253	89,4	22	7,8	
Tumbes	Tumbes	Tumbes	26 748	6 962	26,0	18 785	70,2	703	2,6	
Tumbes	Tumbes	Corrales	6 409	517	8,1	5 683	88,7	147	2,3	
Tumbes	Tumbes	La Cruz	2 628	318	12,1	2 224	84,6	64	2,4	
Tumbes	Tumbes	Pampas de Hospital	1 942	138	7,1	1 782	91,8	15	0,8	
Tumbes	Tumbes	San Jacinto	2 503	103	4,1	2 361	94,3	28	1,1	
Tumbes	Tumbes	San Juan de la Virgen	1 361	88	6,5	1 238	91,0	30	2,2	
Tumbes	Contralmirante Villar	Zorritos	3 300	358	10,8	2 798	84,8	92	2,8	
Tumbes	Contralmirante Villar	Casitas	739	2	0,3	733	99,2	4	0,5	
Tumbes	Contralmirante Villar	Canoas de Punta Sal	1 584	195	12,3	1 290	81,4	87	5,5	
Tumbes	Zarumilla	Zarumilla	6 065	1 158	19,1	4 751	78,3	130	2,1	
Tumbes	Zarumilla	Aguas Verdes	4 947	589	11,9	4 254	86,0	90	1,8	
Tumbes	Zarumilla	Matapalo	905	17	1,9	877	96,9	1	0,1	
Tumbes	Zarumilla	Papayal	1 771	70	4,0	1 688	95,3	12	0,7	
Ucayali	Coronel Portillo	Calleria	35 704	4 546	12,7	26 803	75,1	1 311	3,7	
Ucayali	Coronel Portillo	Campoverde	4 358	91	2,1	3 332	76,5	804	18,4	
Ucayali	Coronel Portillo	Iparia	2 324	2	0,1	1 142	49,1	1 113	47,9	
Ucayali	Coronel Portillo	Masisea	2 612	1	0,0	529	20,3	2 003	76,7	
Ucayali	Coronel Portillo	Yarinacocha	24 535	1 701	6,9	19 844	80,9	994	4,1	
Ucayali	Coronel Portillo	Nueva Requena	1 285	14	1,1	714	55,6	491	38,2	
Ucayali	Coronel Portillo	Manantay	19 140	801	4,2	16 726	87,4	444	2,3	
Ucayali	Atalaya	Raymondi	7 904	275	3,5	3 724	47,1	3 658	46,3	
Ucayali	Atalaya	Sepahua	1 710	24	1,4	1 000	58,5	602	35,2	
Ucayali	Atalaya	Tahuania	2 028	6	0,3	504	24,9	1 467	72,3	
Ucayali	Atalaya	Yurua	487	0	0,0	52	10,7	432	88,7	
Ucayali	Padre Abad	Padre Abad	7 542	912	12,1	5 731	76,0	307	4,1	
Ucayali	Padre Abad	Irazola	2 491	109	4,4	1 832	73,5	449	18,0	
Ucayali	Padre Abad	Curimana	1 840	25	1,4	1 385	75,3	318	17,3	
Ucayali	Padre Abad	Neshuya	1 882	55	2,9	1 461	77,6	324	17,2	
Ucayali	Padre Abad	Alexander Von Humboldt	1 251	40	3,2	1 034	82,7	100	8,0	
Ucayali	Purus	Purus	683	0	0,0	259	37,9	401	58,7	

1/ Comprende caña o estera con torta de barro o cemento, paja, hojas de palmeras, triplay, estera, carrizo y otros.

Fuente: INEI - Censos Nacionales 2017: XII de Población y VII de Vivienda.

ANEXO Nº II.1
PERÚ: VIVIENDAS PARTICULARES CON OCUPANTES PRESENTES, POR COBERTURA Y DÉFICIT DE AGUA POR RED PÚBLICA DOMICILIARIA,
SEGÚN DISTRITO, 2017
(Cifras absolutas y porcentaje)

Departamento	Provincia	Distrito	Total de viviendas particulares	Con agua por red pública domiciliaria		Pilón o pileta de uso público		Pozo (Agua subterránea)		No tienen agua por red pública	
				Cifras absolutas	%	Cifras absolutas	%	Cifras absolutas	%	Cifras absolutas	%
		Total	7 698 900	6 030 161	78,4	362 121	4,7	562 275	7,3	744 343	9,6
Amazonas	Chachapoyas	Chachapoyas	7 355	6 648	90,4	57	0,8	515	7,0	135	1,8
Amazonas	Chachapoyas	Asunción	100	99	99,0	0	0,0	0	0,0	1	1,0
Amazonas	Chachapoyas	Balsas	333	223	67,0	10	3,0	12	3,6	88	26,4
Amazonas	Chachapoyas	Cheto	212	186	87,7	0	0,0	19	9,0	7	3,3
Amazonas	Chachapoyas	Chiliquin	204	163	79,9	0	0,0	26	12,7	15	7,4
Amazonas	Chachapoyas	Chuquibamba	529	340	64,3	55	10,4	9	1,7	125	23,6
Amazonas	Chachapoyas	Granada	153	148	96,7	0	0,0	1	0,7	4	2,6
Amazonas	Chachapoyas	Huancas	110	102	92,7	0	0,0	7	6,4	1	0,9
Amazonas	Chachapoyas	La Jalca	1 063	1 007	94,7	6	0,6	24	2,3	26	2,4
Amazonas	Chachapoyas	Leimebamba	991	851	85,9	0	0,0	39	3,9	101	10,2
Amazonas	Chachapoyas	Levanto	240	230	95,8	0	0,0	4	1,7	6	2,5
Amazonas	Chachapoyas	Magdalena	298	262	87,9	0	0,0	21	7,0	15	5,0
Amazonas	Chachapoyas	Mariscal Castilla	392	384	98,0	0	0,0	4	1,0	4	1,0
Amazonas	Chachapoyas	Molinopampa	677	594	87,7	4	0,6	45	6,6	34	5,0
Amazonas	Chachapoyas	Montevideo	157	154	98,1	0	0,0	3	1,9	0	0,0
Amazonas	Chachapoyas	Olleros	131	101	77,1	4	3,1	16	12,2	10	7,6
Amazonas	Chachapoyas	Quinjalca	294	73	24,8	48	16,3	108	36,7	65	22,1
Amazonas	Chachapoyas	S. Francisco de Daguas	102	77	75,5	0	0,0	6	5,9	19	18,6
Amazonas	Chachapoyas	San Isidro de Maino	173	170	98,3	0	0,0	1	0,6	2	1,2
Amazonas	Chachapoyas	Soloco	402	378	94,0	0	0,0	11	2,7	13	3,2
Amazonas	Chachapoyas	Sonche	83	76	91,6	0	0,0	5	6,0	2	2,4
Amazonas	Bagua	Bagua	6 906	6 375	92,3	185	2,7	44	0,6	302	4,4
Amazonas	Bagua	Aramango	2 844	1 911	67,2	141	5,0	260	9,1	532	18,7
Amazonas	Bagua	Copallin	1 425	1 136	79,7	33	2,3	35	2,5	221	15,5
Amazonas	Bagua	El Parco	376	365	97,1	0	0,0	0	0,0	11	2,9
Amazonas	Bagua	Imaza	6 138	2 377	38,7	416	6,8	1 432	23,3	1 913	31,2
Amazonas	Bagua	La Peca	1 831	1 657	90,5	18	1,0	21	1,1	135	7,4
Amazonas	Bongará	Jumbilla	420	357	85,0	10	2,4	14	3,3	39	9,3
Amazonas	Bongará	Chisquilla	105	95	90,5	2	1,9	5	4,8	3	2,9
Amazonas	Bongará	Churuja	86	76	88,4	5	5,8	0	0,0	5	5,8
Amazonas	Bongará	Corosha	233	196	84,1	8	3,4	17	7,3	12	5,2
Amazonas	Bongará	Cuispes	225	186	82,7	22	9,8	7	3,1	10	4,4
Amazonas	Bongará	Florida	1 586	1 315	82,9	42	2,6	178	11,2	51	3,2
Amazonas	Bongará	Jazan	2 054	1 730	84,2	83	4,0	24	1,2	217	10,6
Amazonas	Bongará	Recta	77	62	80,5	0	0,0	7	9,1	8	10,4
Amazonas	Bongará	San Carlos	179	132	73,7	0	0,0	15	8,4	32	17,9
Amazonas	Bongará	Shipasbamba	436	349	80,0	15	3,4	48	11,0	24	5,5
Amazonas	Bongará	Valera	289	276	95,5	0	0,0	8	2,8	5	1,7
Amazonas	Bongará	Yambrasbamba	1 618	1 292	79,9	28	1,7	151	9,3	147	9,1
Amazonas	Condorcanqui	Nieva	4 581	1 382	30,2	318	6,9	1 445	31,5	1 436	31,3
Amazonas	Condorcanqui	El Cenepa	2 070	347	16,8	296	14,3	596	28,8	831	40,1
Amazonas	Condorcanqui	Rio Santiago	3 065	445	14,5	389	12,7	523	17,1	1 708	55,7
Amazonas	Luya	Lamud	701	668	95,3	0	0,0	29	4,1	4	0,6
Amazonas	Luya	Camporredondo	1 822	1 715	94,1	2	0,1	68	3,7	37	2,0
Amazonas	Luya	Cocabamba	559	117	20,9	70	12,5	141	25,2	231	41,3
Amazonas	Luya	Colcamar	637	617	96,9	6	0,9	9	1,4	5	0,8
Amazonas	Luya	Conila	509	490	96,3	0	0,0	14	2,8	5	1,0
Amazonas	Luya	Inguilpata	160	148	92,5	0	0,0	11	6,9	1	0,6
Amazonas	Luya	Longuita	245	194	79,2	0	0,0	43	17,6	8	3,3
Amazonas	Luya	Lonya Chico	262	248	94,7	2	0,8	10	3,8	2	0,8
Amazonas	Luya	Luya	1 101	1 054	95,7	10	0,9	23	2,1	14	1,3
Amazonas	Luya	Luya Viejo	100	95	95,0	3	3,0	2	2,0	0	0,0
Amazonas	Luya	María	240	211	87,9	0	0,0	15	6,3	14	5,8
Amazonas	Luya	Ocalli	1 041	862	82,8	87	8,4	63	6,1	29	2,8
Amazonas	Luya	Ocumal	866	737	85,1	0	0,0	89	10,3	40	4,6
Amazonas	Luya	Pisuquia	1 277	161	12,6	889	69,6	143	11,2	84	6,6
Amazonas	Luya	Providencia	310	284	91,6	3	1,0	12	3,9	11	3,5

Continúa ...

ANEXO N° II.1
PERÚ: VIVIENDAS PARTICULARES CON OCUPANTES PRESENTES, POR COBERTURA Y DÉFICIT DE AGUA POR RED PÚBLICA DOMICILIARIA,
SEGÚN DISTRITO, 2017
(Cifras absolutas y porcentaje)

Departamento	Provincia	Distrito	Total de viviendas particulares	Con agua por red pública domiciliaria		Pilón o pileta de uso público		Pozo (Agua subterránea)		No tienen agua por red pública	
				Cifras absolutas	%	Cifras absolutas	%	Cifras absolutas	%	Cifras absolutas	%
Amazonas	Luya	San Cristóbal	189	186	98,4	0	0,0	0	0,0	3	1,6
Amazonas	Luya	San Francisco de Yeso	234	207	88,5	2	0,9	25	10,7	0	0,0
Amazonas	Luya	San Jerónimo	240	180	75,0	11	4,6	37	15,4	12	5,0
Amazonas	Luya	San Juan de Lopecancha	123	111	90,2	3	2,4	7	5,7	2	1,6
Amazonas	Luya	Santa Catalina	487	459	94,3	3	0,6	18	3,7	7	1,4
Amazonas	Luya	Santo Tomas	919	825	89,8	21	2,3	42	4,6	31	3,4
Amazonas	Luya	Tingo	368	338	91,8	0	0,0	16	4,3	14	3,8
Amazonas	Luya	Trita	367	362	98,6	0	0,0	2	0,5	3	0,8
Amazonas	Rodríguez de Mendoza	San Nicolás	1 638	1 577	96,3	3	0,2	32	2,0	26	1,6
Amazonas	Rodríguez de Mendoza	Chirimoto	744	214	28,8	6	0,8	365	49,1	159	21,4
Amazonas	Rodríguez de Mendoza	Cochamal	183	179	97,8	0	0,0	2	1,1	2	1,1
Amazonas	Rodríguez de Mendoza	Huambo	968	920	95,0	0	0,0	21	2,2	27	2,8
Amazonas	Rodríguez de Mendoza	Limabamba	731	588	80,4	28	3,8	49	6,7	66	9,0
Amazonas	Rodríguez de Mendoza	Longar	483	476	98,6	2	0,4	3	0,6	2	0,4
Amazonas	Rodríguez de Mendoza	Mariscal Benavides	489	474	96,9	4	0,8	2	0,4	9	1,8
Amazonas	Rodríguez de Mendoza	Milpuc	163	149	91,4	0	0,0	9	5,5	5	3,1
Amazonas	Rodríguez de Mendoza	Oma	2 465	1 472	59,7	105	4,3	340	13,8	548	22,2
Amazonas	Rodríguez de Mendoza	Santa Rosa	191	187	97,9	0	0,0	3	1,6	1	0,5
Amazonas	Rodríguez de Mendoza	Tотора	104	104	100,0	0	0,0	0	0,0	0	0,0
Amazonas	Rodríguez de Mendoza	Vista Alegre	745	194	26,0	6	0,8	194	26,0	351	47,1
Amazonas	Utcubamba	Bagua Grande	14 083	11 632	82,6	586	4,2	904	6,4	961	6,8
Amazonas	Utcubamba	Cajaruro	6 796	5 562	81,8	324	4,8	256	3,8	654	9,6
Amazonas	Utcubamba	Cumba	2 266	1 827	80,6	72	3,2	279	12,3	88	3,9
Amazonas	Utcubamba	El Milagro	1 659	832	50,2	198	11,9	52	3,1	577	34,8
Amazonas	Utcubamba	Jamalca	1 830	967	52,8	49	2,7	579	31,6	235	12,8
Amazonas	Utcubamba	Lonya Grande	2 703	2 214	81,9	58	2,1	187	6,9	244	9,0
Amazonas	Utcubamba	Yamon	866	438	50,6	21	2,4	245	28,3	162	18,7
Áncash	Huaraz	Huaraz	14 093	13 181	93,5	184	1,3	377	2,7	351	2,5
Áncash	Huaraz	Cochabamba	534	430	80,5	10	1,9	45	8,4	49	9,2
Áncash	Huaraz	Colcabamba	101	48	47,5	0	0,0	14	13,9	39	38,6
Áncash	Huaraz	Huanchay	553	488	88,2	7	1,3	14	2,5	44	8,0
Áncash	Huaraz	Independencia	19 637	18 260	93,0	304	1,5	583	3,0	490	2,5
Áncash	Huaraz	Jangas	1 340	1 282	95,7	11	0,8	18	1,3	29	2,2
Áncash	Huaraz	La Libertad	325	275	84,6	13	4,0	16	4,9	21	6,5
Áncash	Huaraz	Olleros	704	677	96,2	6	0,9	6	0,9	15	2,1
Áncash	Huaraz	Pampas Grande	377	298	79,0	19	5,0	23	6,1	37	9,8
Áncash	Huaraz	Pariacoto	1 370	1 126	82,2	45	3,3	109	8,0	90	6,6
Áncash	Huaraz	Pira	1 000	915	91,5	9	0,9	34	3,4	42	4,2
Áncash	Huaraz	Tarica	1 775	1 612	90,8	49	2,8	27	1,5	87	4,9
Áncash	Aija	Aija	529	490	92,6	2	0,4	17	3,2	20	3,8
Áncash	Aija	Coris	530	187	35,3	5	0,9	181	34,2	157	29,6
Áncash	Aija	Huacllan	121	114	94,2	0	0,0	5	4,1	2	1,7
Áncash	Aija	La Merced	511	470	92,0	3	0,6	14	2,7	24	4,7
Áncash	Aija	Succha	250	232	92,8	0	0,0	13	5,2	5	2,0
Áncash	Antonio Raymondi	Llamellin	856	783	91,5	3	0,4	50	5,8	20	2,3
Áncash	Antonio Raymondi	Aczo	545	510	93,6	4	0,7	18	3,3	13	2,4
Áncash	Antonio Raymondi	Chaccho	409	314	76,8	2	0,5	65	15,9	28	6,8
Áncash	Antonio Raymondi	Chingas	540	523	96,9	3	0,6	5	0,9	9	1,7
Áncash	Antonio Raymondi	Mirgas	1 118	1 018	91,1	22	2,0	45	4,0	33	3,0
Áncash	Antonio Raymondi	San Juan de Rontoy	318	303	95,3	6	1,9	7	2,2	2	0,6
Áncash	Asunción	Chacas	1 303	1 118	85,8	4	0,3	115	8,8	66	5,1
Áncash	Asunción	Acochaca	999	968	96,9	0	0,0	9	0,9	22	2,2
Áncash	Bolognesi	Chiquian	1 067	991	92,9	2	0,2	41	3,8	33	3,1
Áncash	Bolognesi	Abelardo Pardo Lezameta	122	0	0,0	0	0,0	74	60,7	48	39,3
Áncash	Bolognesi	Antonio Raymondi	351	313	89,2	7	2,0	12	3,4	19	5,4
Áncash	Bolognesi	Aquia	617	518	84,0	3	0,5	50	8,1	46	7,5
Áncash	Bolognesi	Cajacay	542	412	76,0	17	3,1	41	7,6	72	13,3
Áncash	Bolognesi	Canis	109	109	100,0	0	0,0	0	0,0	0	0,0

Continúa ...

ANEXO N° II.1
PERÚ: VIVIENDAS PARTICULARES CON OCUPANTES PRESENTES, POR COBERTURA Y DÉFICIT DE AGUA POR RED PÚBLICA DOMICILIARIA,
SEGÚN DISTRITO, 2017
(Cifras absolutas y porcentaje)

Departamento	Provincia	Distrito	Total de viviendas particulares	Con agua por red pública domiciliaria		Pilón o pileta de uso público		Pozo (Agua subterránea)		No tienen agua por red pública	
				Cifras absolutas	%	Cifras absolutas	%	Cifras absolutas	%	Cifras absolutas	%
Áncash	Bolognesi	Colquioc	536	493	92,0	2	0,4	2	0,4	39	7,3
Áncash	Bolognesi	Huallanca	1 496	1 078	72,1	57	3,8	235	15,7	126	8,4
Áncash	Bolognesi	Huasta	511	434	84,9	4	0,8	43	8,4	30	5,9
Áncash	Bolognesi	Huayllacayan	421	293	69,6	2	0,5	13	3,1	113	26,8
Áncash	Bolognesi	La Primavera	165	0	0,0	0	0,0	29	17,6	136	82,4
Áncash	Bolognesi	Mangas	172	141	82,0	11	6,4	10	5,8	10	5,8
Áncash	Bolognesi	Pacllon	314	288	91,7	3	1,0	13	4,1	10	3,2
Áncash	Bolognesi	San Miguel de Corpanqui	146	114	78,1	5	3,4	8	5,5	19	13,0
Áncash	Bolognesi	Ticllos	249	225	90,4	0	0,0	8	3,2	16	6,4
Áncash	Carhuaz	Carhuaz	4 183	3 760	89,9	30	0,7	219	5,2	174	4,2
Áncash	Carhuaz	Acopampa	723	680	94,1	0	0,0	12	1,7	31	4,3
Áncash	Carhuaz	Amashca	479	439	91,6	0	0,0	16	3,3	24	5,0
Áncash	Carhuaz	Anta	728	613	84,2	5	0,7	87	12,0	23	3,2
Áncash	Carhuaz	Ataquero	465	378	81,3	2	0,4	51	11,0	34	7,3
Áncash	Carhuaz	Marcara	2 651	2 164	81,6	112	4,2	190	7,2	185	7,0
Áncash	Carhuaz	Pariahuanca	423	338	79,9	7	1,7	43	10,2	35	8,3
Áncash	Carhuaz	San Miguel de Aco	695	618	88,9	9	1,3	12	1,7	56	8,1
Áncash	Carhuaz	Shilla	904	877	97,0	0	0,0	7	0,8	20	2,2
Áncash	Carhuaz	Tinco	925	875	94,6	17	1,8	7	0,8	26	2,8
Áncash	Carhuaz	Yungar	827	495	59,9	8	1,0	221	26,7	103	12,5
Áncash	Carlos Fermín Fitzcarrald	San Luis	3 066	2 709	88,4	14	0,5	156	5,1	187	6,1
Áncash	Carlos Fermín Fitzcarrald	San Nicolás	872	702	80,5	71	8,1	48	5,5	51	5,8
Áncash	Carlos Fermín Fitzcarrald	Yauya	1 250	1 040	83,2	0	0,0	70	5,6	140	11,2
Áncash	Casma	Casma	10 123	6 073	60,0	1 468	14,5	1 021	10,1	1 561	15,4
Áncash	Casma	Buena Vista Alta	1 472	873	59,3	34	2,3	293	19,9	272	18,5
Áncash	Casma	Comandante Noel	628	499	79,5	14	2,2	38	6,1	77	12,3
Áncash	Casma	Yautan	2 338	1 994	85,3	92	3,9	69	3,0	183	7,8
Áncash	Corongo	Corongo	471	415	88,1	2	0,4	14	3,0	40	8,5
Áncash	Corongo	Aco	123	6	4,9	0	0,0	87	70,7	30	24,4
Áncash	Corongo	Bambas	122	110	90,2	0	0,0	4	3,3	8	6,6
Áncash	Corongo	Cusca	652	526	80,7	0	0,0	61	9,4	65	10,0
Áncash	Corongo	La Pampa	306	218	71,2	8	2,6	18	5,9	62	20,3
Áncash	Corongo	Yanac	216	211	97,7	0	0,0	1	0,5	4	1,9
Áncash	Corongo	Yupan	135	126	93,3	0	0,0	9	6,7	0	0,0
Áncash	Huari	Huari	2 430	2 219	91,3	93	3,8	73	3,0	45	1,9
Áncash	Huari	Anra	420	321	76,4	15	3,6	59	14,0	25	6,0
Áncash	Huari	Cajay	723	655	90,6	14	1,9	36	5,0	18	2,5
Áncash	Huari	Chavin de Huantar	2 344	2 172	92,7	45	1,9	66	2,8	61	2,6
Áncash	Huari	Huacachi	492	403	81,9	44	8,9	20	4,1	25	5,1
Áncash	Huari	Huacchis	450	425	94,4	2	0,4	7	1,6	16	3,6
Áncash	Huari	Huachis	974	858	88,1	76	7,8	22	2,3	18	1,8
Áncash	Huari	Huantar	843	740	87,8	23	2,7	30	3,6	50	5,9
Áncash	Huari	Masin	467	446	95,5	5	1,1	6	1,3	10	2,1
Áncash	Huari	Paucas	467	441	94,4	0	0,0	15	3,2	11	2,4
Áncash	Huari	Ponto	753	590	78,4	92	12,2	58	7,7	13	1,7
Áncash	Huari	Rahuapampa	177	176	99,4	0	0,0	1	0,6	0	0,0
Áncash	Huari	Rapayan	401	365	91,0	0	0,0	22	5,5	14	3,5
Áncash	Huari	San Marcos	3 386	3 081	91,0	99	2,9	125	3,7	81	2,4
Áncash	Huari	San Pedro de Chana	662	628	94,9	10	1,5	18	2,7	6	0,9
Áncash	Huari	Uco	385	361	93,8	0	0,0	18	4,7	6	1,6
Áncash	Huarmey	Huarmey	7 412	5 023	67,8	440	5,9	349	4,7	1 600	21,6
Áncash	Huarmey	Cochapeti	296	224	75,7	3	1,0	21	7,1	48	16,2
Áncash	Huarmey	Culebras	954	717	75,2	89	9,3	92	9,6	56	5,9
Áncash	Huarmey	Huayan	295	272	92,2	7	2,4	4	1,4	12	4,1
Áncash	Huarmey	Malvas	273	243	89,0	2	0,7	4	1,5	24	8,8
Áncash	Huaylas	Caraz	6 449	5 719	88,7	45	0,7	260	4,0	425	6,6
Áncash	Huaylas	Huallanca	328	300	91,5	4	1,2	2	0,6	22	6,7
Áncash	Huaylas	Huata	364	338	92,9	0	0,0	10	2,7	16	4,4

Continúa ...

ANEXO N° II.1
PERÚ: VIVIENDAS PARTICULARES CON OCUPANTES PRESENTES, POR COBERTURA Y DÉFICIT DE AGUA POR RED PÚBLICA DOMICILIARIA,
SEGÚN DISTRITO, 2017
(Cifras absolutas y porcentaje)

Departamento	Provincia	Distrito	Total de viviendas particulares	Con agua por red pública domiciliaria		Pilón o pileta de uso público		Pozo (Agua subterránea)		No tienen agua por red pública	
				Cifras absolutas	%	Cifras absolutas	%	Cifras absolutas	%	Cifras absolutas	%
Áncash	Huaylas	Huaylas	635	475	74,8	0	0,0	57	9,0	103	16,2
Áncash	Huaylas	Mato	553	529	95,7	0	0,0	1	0,2	23	4,2
Áncash	Huaylas	Pamparomas	2 047	830	40,5	27	1,3	718	35,1	472	23,1
Áncash	Huaylas	Pueblo Libre	1 808	1 615	89,3	6	0,3	36	2,0	151	8,4
Áncash	Huaylas	Santa Cruz	1 222	990	81,0	0	0,0	22	1,8	210	17,2
Áncash	Huaylas	Santo Toribio	359	317	88,3	0	0,0	11	3,1	31	8,6
Áncash	Huaylas	Yuracmarca	564	493	87,4	2	0,4	4	0,7	65	11,5
Áncash	Mariscal Luzuriaga	Piscobamba	843	16	1,9	0	0,0	514	61,0	313	37,1
Áncash	Mariscal Luzuriaga	Casca	1 153	146	12,7	6	0,5	447	38,8	554	48,0
Áncash	Mariscal Luzuriaga	Eleazar Guzmán Barron	335	325	97,0	3	0,9	2	0,6	5	1,5
Áncash	Mariscal Luzuriaga	Fidel Olivas Escudero	547	458	83,7	0	0,0	42	7,7	47	8,6
Áncash	Mariscal Luzuriaga	Llama	327	294	89,9	0	0,0	7	2,1	26	8,0
Áncash	Mariscal Luzuriaga	Llumpa	1 581	1 485	93,9	5	0,3	32	2,0	59	3,7
Áncash	Mariscal Luzuriaga	Lucma	820	698	85,1	0	0,0	35	4,3	87	10,6
Áncash	Mariscal Luzuriaga	Musga	279	2	0,7	0	0,0	188	67,4	89	31,9
Áncash	Ocos	Ocos	415	344	82,9	3	0,7	7	1,7	61	14,7
Áncash	Ocos	Acas	221	3	1,4	0	0,0	122	55,2	96	43,4
Áncash	Ocos	Cajamarquilla	113	93	82,3	2	1,8	3	2,7	15	13,3
Áncash	Ocos	Carhuapampa	202	170	84,2	10	5,0	2	1,0	20	9,9
Áncash	Ocos	Cochas	466	296	63,5	0	0,0	3	0,6	167	35,8
Áncash	Ocos	Congas	431	305	70,8	14	3,2	34	7,9	78	18,1
Áncash	Ocos	Llipa	113	71	62,8	5	4,4	12	10,6	25	22,1
Áncash	Ocos	San Cristóbal de Rajan	187	131	70,1	11	5,9	2	1,1	43	23,0
Áncash	Ocos	San Pedro	259	116	44,8	17	6,6	26	10,0	100	38,6
Áncash	Ocos	Santiago de Chilcas	142	107	75,4	0	0,0	13	9,2	22	15,5
Áncash	Pallasca	Cabana	658	523	79,5	0	0,0	40	6,1	95	14,4
Áncash	Pallasca	Bolognesi	272	203	74,6	2	0,7	24	8,8	43	15,8
Áncash	Pallasca	Conchucos	1 782	1 405	78,8	9	0,5	183	10,3	185	10,4
Áncash	Pallasca	Huacachuque	147	118	80,3	0	0,0	11	7,5	18	12,2
Áncash	Pallasca	Huandoval	285	229	80,4	0	0,0	17	6,0	39	13,7
Áncash	Pallasca	Lacabamba	155	144	92,9	0	0,0	3	1,9	8	5,2
Áncash	Pallasca	Llipo	155	154	99,4	0	0,0	1	0,6	0	0,0
Áncash	Pallasca	Pallasca	676	591	87,4	0	0,0	47	7,0	38	5,6
Áncash	Pallasca	Pampas	1 196	1 043	87,2	12	1,0	62	5,2	79	6,6
Áncash	Pallasca	Santa Rosa	305	272	89,2	0	0,0	1	0,3	32	10,5
Áncash	Pallasca	Tauca	774	699	90,3	2	0,3	23	3,0	50	6,5
Áncash	Pomabamba	Pomabamba	3 771	3 305	87,6	39	1,0	223	5,9	204	5,4
Áncash	Pomabamba	Huayllan	895	835	93,3	0	0,0	26	2,9	34	3,8
Áncash	Pomabamba	Parobamba	1 641	1 159	70,6	5	0,3	333	20,3	144	8,8
Áncash	Pomabamba	Quinuabamba	637	604	94,8	9	1,4	9	1,4	15	2,4
Áncash	Recuay	Recuay	1 299	1 187	91,4	18	1,4	59	4,5	35	2,7
Áncash	Recuay	Catac	950	829	87,3	11	1,2	35	3,7	75	7,9
Áncash	Recuay	Cotaparaco	118	81	68,6	0	0,0	6	5,1	31	26,3
Áncash	Recuay	Huayllapampa	260	144	55,4	12	4,6	17	6,5	87	33,5
Áncash	Recuay	Llaclín	304	268	88,2	18	5,9	7	2,3	11	3,6
Áncash	Recuay	Marca	427	39	9,1	3	0,7	224	52,5	161	37,7
Áncash	Recuay	Pampas Chico	349	278	79,7	0	0,0	33	9,5	38	10,9
Áncash	Recuay	Pararin	508	52	10,2	139	27,4	18	3,5	299	58,9
Áncash	Recuay	Tapacocha	141	115	81,6	0	0,0	15	10,6	11	7,8
Áncash	Recuay	Ticapampa	728	666	91,5	14	1,9	16	2,2	32	4,4
Áncash	Santa	Chimbote	49 733	43 175	86,8	1 889	3,8	404	0,8	4 265	8,6
Áncash	Santa	Cáceres del Perú	1 401	927	66,2	77	5,5	64	4,6	333	23,8
Áncash	Santa	Coishco	4 089	3 894	95,2	57	1,4	17	0,4	121	3,0
Áncash	Santa	Macate	975	759	77,8	0	0,0	66	6,8	150	15,4
Áncash	Santa	Moro	2 456	1 644	66,9	42	1,7	433	17,6	337	13,7
Áncash	Santa	Nepeña	4 024	3 726	92,6	88	2,2	113	2,8	97	2,4
Áncash	Santa	Samanco	1 443	1 256	87,0	16	1,1	67	4,6	104	7,2
Áncash	Santa	Santa	4 752	4 203	88,4	209	4,4	306	6,4	34	0,7

Continúa ...

ANEXO Nº II.1
PERÚ: VIVIENDAS PARTICULARES CON OCUPANTES PRESENTES, POR COBERTURA Y DÉFICIT DE AGUA POR RED PÚBLICA DOMICILIARIA,
SEGÚN DISTRITO, 2017
(Cifras absolutas y porcentaje)

Departamento	Provincia	Distrito	Total de viviendas particulares	Con agua por red pública domiciliaria		Pilón o pileta de uso público		Pozo (Agua subterránea)		No tienen agua por red pública	
				Cifras absolutas	%	Cifras absolutas	%	Cifras absolutas	%	Cifras absolutas	%
Áncash	Santa	Nuevo Chimbote	47 884	30 301	63,3	2 040	4,3	137	0,3	15 406	32,2
Áncash	Sihuas	Sihuas	1 456	1 356	93,1	0	0,0	36	2,5	64	4,4
Áncash	Sihuas	Acobamba	387	316	81,7	2	0,5	54	14,0	15	3,9
Áncash	Sihuas	Alfonso Ugarte	163	132	81,0	3	1,8	25	15,3	3	1,8
Áncash	Sihuas	Cashapampa	812	686	84,5	0	0,0	69	8,5	57	7,0
Áncash	Sihuas	Chingalpo	260	249	95,8	0	0,0	5	1,9	6	2,3
Áncash	Sihuas	Huayllabamba	999	742	74,3	13	1,3	159	15,9	85	8,5
Áncash	Sihuas	Quiches	676	496	73,4	0	0,0	138	20,4	42	6,2
Áncash	Sihuas	Ragash	663	365	55,1	25	3,8	132	19,9	141	21,3
Áncash	Sihuas	San Juan	1 733	1 310	75,6	0	0,0	280	16,2	143	8,3
Áncash	Sihuas	Sicabamba	482	459	95,2	0	0,0	14	2,9	9	1,9
Áncash	Yungay	Yungay	5 495	4 788	87,1	75	1,4	160	2,9	472	8,6
Áncash	Yungay	Cascapara	470	392	83,4	4	0,9	38	8,1	36	7,7
Áncash	Yungay	Mancos	1 976	1 876	94,9	8	0,4	18	0,9	74	3,7
Áncash	Yungay	Matacoto	372	336	90,3	0	0,0	27	7,3	9	2,4
Áncash	Yungay	Quillo	3 167	1 797	56,7	300	9,5	369	11,7	701	22,1
Áncash	Yungay	Ranrahircá	761	714	93,8	4	0,5	9	1,2	34	4,5
Áncash	Yungay	Shupluy	493	468	94,9	3	0,6	14	2,8	8	1,6
Áncash	Yungay	Yanama	1 544	1 445	93,6	15	1,0	42	2,7	42	2,7
Apurímac	Abancay	Abancay	19 446	18 800	96,7	248	1,3	204	1,0	194	1,0
Apurímac	Abancay	Chacoche	463	343	74,1	93	20,1	11	2,4	16	3,5
Apurímac	Abancay	Circa	804	582	72,4	58	7,2	89	11,1	75	9,3
Apurímac	Abancay	Curahuasi	4 681	3 760	80,3	503	10,7	220	4,7	198	4,2
Apurímac	Abancay	Huanipaca	1 079	757	70,2	93	8,6	98	9,1	131	12,1
Apurímac	Abancay	Lambrama	1 224	845	69,0	104	8,5	144	11,8	131	10,7
Apurímac	Abancay	Pichirhua	1 023	707	69,1	26	2,5	154	15,1	136	13,3
Apurímac	Abancay	San Pedro de Cachora	838	682	81,4	2	0,2	93	11,1	61	7,3
Apurímac	Abancay	Tamburco	3 080	2 974	96,6	25	0,8	40	1,3	41	1,3
Apurímac	Andahuaylas	Andahuaylas	11 068	10 171	91,9	289	2,6	399	3,6	209	1,9
Apurímac	Andahuaylas	Andarapa	1 762	1 407	79,9	209	11,9	93	5,3	53	3,0
Apurímac	Andahuaylas	Chiara	429	396	92,3	11	2,6	7	1,6	15	3,5
Apurímac	Andahuaylas	Huancarama	1 583	1 353	85,5	118	7,5	58	3,7	54	3,4
Apurímac	Andahuaylas	Huancaray	1 266	1 134	89,6	29	2,3	39	3,1	64	5,1
Apurímac	Andahuaylas	Huayana	256	234	91,4	10	3,9	2	0,8	10	3,9
Apurímac	Andahuaylas	Kishuara	1 777	1 432	80,6	195	11,0	57	3,2	93	5,2
Apurímac	Andahuaylas	Pacobamba	1 147	975	85,0	8	0,7	81	7,1	83	7,2
Apurímac	Andahuaylas	Pacucha	2 304	2 191	95,1	31	1,3	43	1,9	39	1,7
Apurímac	Andahuaylas	Pampachiri	714	525	73,5	12	1,7	98	13,7	79	11,1
Apurímac	Andahuaylas	Pomacocha	301	248	82,4	25	8,3	19	6,3	9	3,0
Apurímac	Andahuaylas	San Antonio de Cachi	1 019	831	81,6	55	5,4	53	5,2	80	7,9
Apurímac	Andahuaylas	San Jerónimo	5 216	4 706	90,2	133	2,5	151	2,9	226	4,3
Apurímac	Andahuaylas	San Miguel de Chacrapampa	502	446	88,8	8	1,6	30	6,0	18	3,6
Apurímac	Andahuaylas	Santa María de Chicmo	2 425	2 180	89,9	113	4,7	84	3,5	48	2,0
Apurímac	Andahuaylas	Talavera	5 055	4 618	91,4	83	1,6	239	4,7	115	2,3
Apurímac	Andahuaylas	Tumay Huaraca	651	487	74,8	31	4,8	83	12,7	50	7,7
Apurímac	Andahuaylas	Turpo	1 191	1 101	92,4	17	1,4	25	2,1	48	4,0
Apurímac	Andahuaylas	Kaquiabamba	586	525	89,6	46	7,8	11	1,9	4	0,7
Apurímac	Andahuaylas	José María Arguedas	1 102	1 045	94,8	12	1,1	30	2,7	15	1,4
Apurímac	Antabamba	Antabamba	994	696	70,0	53	5,3	181	18,2	64	6,4
Apurímac	Antabamba	El Oro	275	214	77,8	0	0,0	8	2,9	53	19,3
Apurímac	Antabamba	Huaquirca	492	367	74,6	8	1,6	80	16,3	37	7,5
Apurímac	Antabamba	Juan Espinoza Medrano	662	550	83,1	19	2,9	65	9,8	28	4,2
Apurímac	Antabamba	Oropesa	740	463	62,6	29	3,9	164	22,2	84	11,4
Apurímac	Antabamba	Pachaconas	385	326	84,7	11	2,9	21	5,5	27	7,0
Apurímac	Antabamba	Sabaino	423	329	77,8	11	2,6	42	9,9	41	9,7
Apurímac	Aymaraes	Chalhuanca	1 399	1 232	88,1	56	4,0	66	4,7	45	3,2
Apurímac	Aymaraes	Capaya	236	200	84,7	4	1,7	2	0,8	30	12,7
Apurímac	Aymaraes	Caraybamba	357	319	89,4	4	1,1	21	5,9	13	3,6

Continúa ...

ANEXO N° II.1
PERÚ: VIVIENDAS PARTICULARES CON OCUPANTES PRESENTES, POR COBERTURA Y DÉFICIT DE AGUA POR RED PÚBLICA DOMICILIARIA,
SEGÚN DISTRITO, 2017
(Cifras absolutas y porcentaje)

Departamento	Provincia	Distrito	Total de viviendas particulares	Con agua por red pública domiciliaria		Pilón o pileta de uso público		Pozo (Agua subterránea)		No tienen agua por red pública	
				Cifras absolutas	%	Cifras absolutas	%	Cifras absolutas	%	Cifras absolutas	%
Apurímac	Aymaraes	Chapimarca	721	399	55,3	42	5,8	185	25,7	95	13,2
Apurímac	Aymaraes	Colcabamba	260	255	98,1	0	0,0	3	1,2	2	0,8
Apurímac	Aymaraes	Cotaruse	818	660	80,7	27	3,3	93	11,4	38	4,6
Apurímac	Aymaraes	Ihuayllo	195	186	95,4	0	0,0	8	4,1	1	0,5
Apurímac	Aymaraes	Justo Apu Sahuaraura	300	220	73,3	4	1,3	14	4,7	62	20,7
Apurímac	Aymaraes	Lucre	519	478	92,1	0	0,0	20	3,9	21	4,0
Apurímac	Aymaraes	Pocohuanca	416	391	94,0	0	0,0	9	2,2	16	3,8
Apurímac	Aymaraes	San Juan de Chacña	261	249	95,4	0	0,0	2	0,8	10	3,8
Apurímac	Aymaraes	Sañayca	409	317	77,5	12	2,9	51	12,5	29	7,1
Apurímac	Aymaraes	Soraya	272	200	73,5	5	1,8	35	12,9	32	11,8
Apurímac	Aymaraes	Tapairihua	727	613	84,3	15	2,1	63	8,7	36	5,0
Apurímac	Aymaraes	Tintay	832	732	88,0	3	0,4	38	4,6	59	7,1
Apurímac	Aymaraes	Toraya	514	481	93,6	9	1,8	9	1,8	15	2,9
Apurímac	Aymaraes	Yanaca	357	225	63,0	4	1,1	59	16,5	69	19,3
Apurímac	Cotabambas	Tambobamba	2 953	2 093	70,9	386	13,1	272	9,2	202	6,8
Apurímac	Cotabambas	Cotabambas	1 223	975	79,7	157	12,8	33	2,7	58	4,7
Apurímac	Cotabambas	Coyllurqui	2 111	1 617	76,6	88	4,2	264	12,5	142	6,7
Apurímac	Cotabambas	Haqaira	3 161	1 736	54,9	612	19,4	527	16,7	286	9,0
Apurímac	Cotabambas	Mara	1 796	1 321	73,6	200	11,1	166	9,2	109	6,1
Apurímac	Cotabambas	Challhuahuacho	3 267	1 494	45,7	973	29,8	549	16,8	251	7,7
Apurímac	Chincheros	Chincheros	1 528	1 456	95,3	11	0,7	25	1,6	36	2,4
Apurímac	Chincheros	Anco_Huallo	3 010	2 800	93,0	16	0,5	87	2,9	107	3,6
Apurímac	Chincheros	Cocharcas	578	477	82,5	3	0,5	26	4,5	72	12,5
Apurímac	Chincheros	Huaccana	2 004	1 788	89,2	23	1,1	86	4,3	107	5,3
Apurímac	Chincheros	Ocobamba	2 092	1 915	91,5	15	0,7	56	2,7	106	5,1
Apurímac	Chincheros	Ongoy	734	685	93,3	0	0,0	21	2,9	28	3,8
Apurímac	Chincheros	Uranmarca	831	592	71,2	175	21,1	30	3,6	34	4,1
Apurímac	Chincheros	Ranracancha	1 122	954	85,0	51	4,5	77	6,9	40	3,6
Apurímac	Chincheros	Rocchacc	762	613	80,4	42	5,5	11	1,4	96	12,6
Apurímac	Chincheros	El Porvenir	510	496	97,3	2	0,4	6	1,2	6	1,2
Apurímac	Chincheros	Los Chankas	301	259	86,0	9	3,0	13	4,3	20	6,6
Apurímac	Grau	Chuquibambilla	1 429	1 106	77,4	13	0,9	171	12,0	139	9,7
Apurímac	Grau	Curpahuasi	706	544	77,1	25	3,5	69	9,8	68	9,6
Apurímac	Grau	Gamarra	975	925	94,9	0	0,0	30	3,1	20	2,1
Apurímac	Grau	Huayllati	448	347	77,5	5	1,1	74	16,5	22	4,9
Apurímac	Grau	Mamara	333	260	78,1	0	0,0	59	17,7	14	4,2
Apurímac	Grau	Micaela Bastidas	307	238	77,5	3	1,0	52	16,9	14	4,6
Apurímac	Grau	Pataypampa	274	105	38,3	0	0,0	117	42,7	52	19,0
Apurímac	Grau	Progreso	877	297	33,9	144	16,4	208	23,7	228	26,0
Apurímac	Grau	San Antonio	125	91	72,8	0	0,0	20	16,0	14	11,2
Apurímac	Grau	Santa Rosa	234	204	87,2	8	3,4	14	6,0	8	3,4
Apurímac	Grau	Turpay	261	207	79,3	13	5,0	28	10,7	13	5,0
Apurímac	Grau	Vilcabamba	409	379	92,7	0	0,0	24	5,9	6	1,5
Apurímac	Grau	Virundo	243	217	89,3	4	1,6	14	5,8	8	3,3
Apurímac	Grau	Curasco	388	279	71,9	6	1,5	36	9,3	67	17,3
Arequipa	Arequipa	Arequipa	14 253	14 181	99,5	53	0,4	11	0,1	8	0,1
Arequipa	Arequipa	Alto Selva Alegre	21 721	18 978	87,4	2 475	11,4	81	0,4	187	0,9
Arequipa	Arequipa	Cayma	24 581	19 948	81,2	4 263	17,3	81	0,3	289	1,2
Arequipa	Arequipa	Cerro Colorado	58 152	39 984	68,8	15 641	26,9	517	0,9	2 010	3,5
Arequipa	Arequipa	Characato	3 828	2 064	53,9	247	6,5	1 156	30,2	361	9,4
Arequipa	Arequipa	Chiguata	984	628	63,8	105	10,7	79	8,0	172	17,5
Arequipa	Arequipa	Jacobo Hunter	11 278	10 427	92,5	684	6,1	86	0,8	81	0,7
Arequipa	Arequipa	La Joya	11 278	5 485	48,6	1 455	12,9	178	1,6	4 160	36,9
Arequipa	Arequipa	Mariano Melgar	15 915	13 551	85,1	1 968	12,4	128	0,8	268	1,7
Arequipa	Arequipa	Miraflores	15 041	14 200	94,4	639	4,2	60	0,4	142	0,9
Arequipa	Arequipa	Mollebaya	1 952	135	6,9	323	16,5	480	24,6	1 014	51,9
Arequipa	Arequipa	Paucarpata	29 805	27 285	91,5	1 468	4,9	421	1,4	631	2,1
Arequipa	Arequipa	Pocsi	200	166	83,0	8	4,0	5	2,5	21	10,5

Continúa ...

ANEXO Nº II.1
PERÚ: VIVIENDAS PARTICULARES CON OCUPANTES PRESENTES, POR COBERTURA Y DÉFICIT DE AGUA POR RED PÚBLICA DOMICILIARIA,
SEGÚN DISTRITO, 2017
(Cifras absolutas y porcentaje)

Departamento	Provincia	Distrito	Total de viviendas particulares	Con agua por red pública domiciliaria		Pilón o pileta de uso público		Pozo (Agua subterránea)		No tienen agua por red pública	
				Cifras absolutas	%	Cifras absolutas	%	Cifras absolutas	%	Cifras absolutas	%
Arequipa	Arequipa	Polobaya	329	45	13,7	8	2,4	223	67,8	53	16,1
Arequipa	Arequipa	Quequeña	2 431	150	6,2	102	4,2	244	10,0	1 935	79,6
Arequipa	Arequipa	Sabandía	1 100	999	90,8	37	3,4	50	4,5	14	1,3
Arequipa	Arequipa	Sachaca	6 227	5 025	80,7	782	12,6	373	6,0	47	0,8
Arequipa	Arequipa	San Juan de Siguan	210	198	94,3	2	1,0	0	0,0	10	4,8
Arequipa	Arequipa	San Juan de Tarucani	521	216	41,5	23	4,4	201	38,6	81	15,5
Arequipa	Arequipa	Santa Isabel de Siguan	247	8	3,2	4	1,6	30	12,1	205	83,0
Arequipa	Arequipa	Santa Rita de Siguan	1 631	1 531	93,9	45	2,8	2	0,1	53	3,2
Arequipa	Arequipa	Socabaya	17 613	15 106	85,8	1 153	6,5	507	2,9	847	4,8
Arequipa	Arequipa	Tiabaya	3 760	3 557	94,6	80	2,1	35	0,9	88	2,3
Arequipa	Arequipa	Uchumayo	3 942	3 376	85,6	254	6,4	116	2,9	196	5,0
Arequipa	Arequipa	Vitor	1 596	564	35,3	133	8,3	105	6,6	794	49,7
Arequipa	Arequipa	Yanahuara	7 205	7 128	98,9	35	0,5	28	0,4	14	0,2
Arequipa	Arequipa	Yarabamba	549	42	7,7	9	1,6	27	4,9	471	85,8
Arequipa	Arequipa	Yura	12 484	5 796	46,4	5 023	40,2	519	4,2	1 146	9,2
Arequipa	Arequipa	José Luis Bustamante Y Rivero	20 754	20 545	99,0	152	0,7	20	0,1	37	0,2
Arequipa	Camaná	Camaná	3 692	3 606	97,7	28	0,8	26	0,7	32	0,9
Arequipa	Camaná	José María Quimper	1 393	1 247	89,5	54	3,9	30	2,2	62	4,5
Arequipa	Camaná	Mariano Nicolás Valcárcel	2 549	82	3,2	13	0,5	52	2,0	2 402	94,2
Arequipa	Camaná	Mariscal Cáceres	1 775	1 408	79,3	30	1,7	48	2,7	289	16,3
Arequipa	Camaná	Nicolás de Pierola	2 255	1 956	86,7	167	7,4	28	1,2	104	4,6
Arequipa	Camaná	Ocoña	1 344	1 085	80,7	49	3,6	25	1,9	185	13,8
Arequipa	Camaná	Quilca	313	39	12,5	0	0,0	8	2,6	266	85,0
Arequipa	Camaná	Samuel Pastor	4 755	4 043	85,0	579	12,2	16	0,3	117	2,5
Arequipa	Caravelí	Caravelí	1 098	956	87,1	5	0,5	3	0,3	134	12,2
Arequipa	Caravelí	Acari	1 455	1 285	88,3	80	5,5	2	0,1	88	6,0
Arequipa	Caravelí	Atico	1 451	1 084	74,7	7	0,5	8	0,6	352	24,3
Arequipa	Caravelí	Atiquipa	157	123	78,3	0	0,0	4	2,5	30	19,1
Arequipa	Caravelí	Bella Unión	936	676	72,2	18	1,9	31	3,3	211	22,5
Arequipa	Caravelí	Cahuacho	206	171	83,0	15	7,3	9	4,4	11	5,3
Arequipa	Caravelí	Chala	2 559	630	24,6	13	0,5	10	0,4	1 906	74,5
Arequipa	Caravelí	Chaparra	950	514	54,1	4	0,4	11	1,2	421	44,3
Arequipa	Caravelí	Huanuhuanu	806	718	89,1	0	0,0	19	2,4	69	8,6
Arequipa	Caravelí	Jaqui	508	448	88,2	7	1,4	0	0,0	53	10,4
Arequipa	Caravelí	Lomas	457	0	0,0	0	0,0	0	0,0	457	100,0
Arequipa	Caravelí	Quicacha	610	497	81,5	26	4,3	36	5,9	51	8,4
Arequipa	Caravelí	Yauca	615	433	70,4	4	0,7	13	2,1	165	26,8
Arequipa	Castilla	Aplao	2 649	2 250	84,9	44	1,7	128	4,8	227	8,6
Arequipa	Castilla	Andagua	333	285	85,6	9	2,7	20	6,0	19	5,7
Arequipa	Castilla	Ayo	112	88	78,6	4	3,6	7	6,3	13	11,6
Arequipa	Castilla	Chachas	492	371	75,4	7	1,4	59	12,0	55	11,2
Arequipa	Castilla	Chilcaymarca	269	214	79,6	16	5,9	14	5,2	25	9,3
Arequipa	Castilla	Choco	297	174	58,6	27	9,1	35	11,8	61	20,5
Arequipa	Castilla	Huancarqui	506	411	81,2	0	0,0	24	4,7	71	14,0
Arequipa	Castilla	Machaguay	217	113	52,1	0	0,0	59	27,2	45	20,7
Arequipa	Castilla	Orcopampa	1 978	1 690	85,4	156	7,9	39	2,0	93	4,7
Arequipa	Castilla	Pampacolca	702	657	93,6	3	0,4	17	2,4	25	3,6
Arequipa	Castilla	Tipan	173	159	91,9	0	0,0	3	1,7	11	6,4
Arequipa	Castilla	Unión	74	50	67,6	0	0,0	5	6,8	19	25,7
Arequipa	Castilla	Uraca	1 777	1 480	83,3	29	1,6	127	7,1	141	7,9
Arequipa	Castilla	Viraco	515	462	89,7	14	2,7	20	3,9	19	3,7
Arequipa	Caylloma	Chivay	1 615	1 527	94,6	44	2,7	20	1,2	24	1,5
Arequipa	Caylloma	Achoma	352	322	91,5	0	0,0	11	3,1	19	5,4
Arequipa	Caylloma	Cabanaconde	728	653	89,7	29	4,0	19	2,6	27	3,7
Arequipa	Caylloma	Callalli	614	308	50,2	20	3,3	169	27,5	117	19,1
Arequipa	Caylloma	Caylloma	777	560	72,1	56	7,2	93	12,0	68	8,8
Arequipa	Caylloma	Coporaque	366	275	75,1	77	21,0	6	1,6	8	2,2
Arequipa	Caylloma	Huambo	298	174	58,4	8	2,7	8	2,7	108	36,2

Continúa ...

ANEXO Nº II.1
PERÚ: VIVIENDAS PARTICULARES CON OCUPANTES PRESENTES, POR COBERTURA Y DÉFICIT DE AGUA POR RED PÚBLICA DOMICILIARIA,
SEGÚN DISTRITO, 2017
(Cifras absolutas y porcentaje)

Departamento	Provincia	Distrito	Total de viviendas particulares	Con agua por red pública domiciliaria		Pilón o pileta de uso público		Pozo (Agua subterránea)		No tienen agua por red pública	
				Cifras absolutas	%	Cifras absolutas	%	Cifras absolutas	%	Cifras absolutas	%
Arequipa	Caylloma	Huanca	400	275	68,8	23	5,8	0	0,0	102	25,5
Arequipa	Caylloma	Ichupampa	223	203	91,0	8	3,6	3	1,3	9	4,0
Arequipa	Caylloma	Lari	327	285	87,2	7	2,1	22	6,7	13	4,0
Arequipa	Caylloma	Lluta	334	151	45,2	21	6,3	11	3,3	151	45,2
Arequipa	Caylloma	Maca	296	277	93,6	4	1,4	2	0,7	13	4,4
Arequipa	Caylloma	Madrigal	265	259	97,7	0	0,0	2	0,8	4	1,5
Arequipa	Caylloma	San Antonio de Chuca	328	119	36,3	32	9,8	128	39,0	49	14,9
Arequipa	Caylloma	Sibayo	247	6	2,4	8	3,2	165	66,8	68	27,5
Arequipa	Caylloma	Tapay	200	122	61,0	2	1,0	26	13,0	50	25,0
Arequipa	Caylloma	Tisco	607	157	25,9	17	2,8	262	43,2	171	28,2
Arequipa	Caylloma	Tuti	253	187	73,9	0	0,0	31	12,3	35	13,8
Arequipa	Caylloma	Yanque	690	500	72,5	0	0,0	90	13,0	100	14,5
Arequipa	Caylloma	Majes	18 392	12 312	66,9	728	4,0	378	2,1	4 974	27,0
Arequipa	Condesuyos	Chuquibamba	1 003	842	83,9	4	0,4	26	2,6	131	13,1
Arequipa	Condesuyos	Andaray	163	96	58,9	0	0,0	17	10,4	50	30,7
Arequipa	Condesuyos	Cayarani	731	208	28,5	174	23,8	245	33,5	104	14,2
Arequipa	Condesuyos	Chichas	231	183	79,2	0	0,0	11	4,8	37	16,0
Arequipa	Condesuyos	Iray	214	146	68,2	2	0,9	44	20,6	22	10,3
Arequipa	Condesuyos	Río Grande	998	177	17,7	64	6,4	427	42,8	330	33,1
Arequipa	Condesuyos	Salamanca	211	174	82,5	4	1,9	11	5,2	22	10,4
Arequipa	Condesuyos	Yanaquihua	1 307	588	45,0	203	15,5	42	3,2	474	36,3
Arequipa	Islay	Mollendo	6 706	6 002	89,5	467	7,0	28	0,4	209	3,1
Arequipa	Islay	Cocachacra	2 690	1 920	71,4	146	5,4	45	1,7	579	21,5
Arequipa	Islay	Dean Valdivia	2 065	1 858	90,0	94	4,6	7	0,3	106	5,1
Arequipa	Islay	Islay	1 461	1 103	75,5	224	15,3	21	1,4	113	7,7
Arequipa	Islay	Mejía	289	226	78,2	4	1,4	11	3,8	48	16,6
Arequipa	Islay	Punta de Bombón	2 200	1 615	73,4	124	5,6	155	7,0	306	13,9
Arequipa	La Unión	Cotahuasi	935	808	86,4	31	3,3	45	4,8	51	5,5
Arequipa	La Unión	Alca	571	303	53,1	35	6,1	119	20,8	114	20,0
Arequipa	La Unión	Charcana	180	163	90,6	0	0,0	7	3,9	10	5,6
Arequipa	La Unión	Huaynacotas	615	446	72,5	2	0,3	84	13,7	83	13,5
Arequipa	La Unión	Pampamarca	400	341	85,3	6	1,5	30	7,5	23	5,8
Arequipa	La Unión	Puyca	759	554	73,0	5	0,7	152	20,0	48	6,3
Arequipa	La Unión	Quechualla	115	51	44,3	7	6,1	2	1,7	55	47,8
Arequipa	La Unión	Sayla	112	92	82,1	0	0,0	2	1,8	18	16,1
Arequipa	La Unión	Tauria	100	61	61,0	11	11,0	4	4,0	24	24,0
Arequipa	La Unión	Tomepampa	218	70	32,1	0	0,0	90	41,3	58	26,6
Arequipa	La Unión	Toro	237	164	69,2	26	11,0	5	2,1	42	17,7
Ayacucho	Huamanga	Ayacucho	23 260	21 607	92,9	889	3,8	206	0,9	558	2,4
Ayacucho	Huamanga	Acocro	2 226	1 774	79,7	66	3,0	188	8,4	198	8,9
Ayacucho	Huamanga	Acos Vinchos	1 324	1 182	89,3	58	4,4	33	2,5	51	3,9
Ayacucho	Huamanga	Carmen Alto	6 807	5 471	80,4	134	2,0	105	1,5	1 097	16,1
Ayacucho	Huamanga	Chiara	1 898	1 401	73,8	121	6,4	46	2,4	330	17,4
Ayacucho	Huamanga	Ocos	1 754	1 412	80,5	50	2,9	154	8,8	138	7,9
Ayacucho	Huamanga	Pacaycasa	825	659	79,9	9	1,1	67	8,1	90	10,9
Ayacucho	Huamanga	Quinua	1 517	1 378	90,8	16	1,1	44	2,9	79	5,2
Ayacucho	Huamanga	San José de Ticllas	526	419	79,7	21	4,0	39	7,4	47	8,9
Ayacucho	Huamanga	San Juan Bautista	11 007	10 663	96,9	258	2,3	32	0,3	54	0,5
Ayacucho	Huamanga	Santiago de Pischa	672	36	5,4	10	1,5	430	64,0	196	29,2
Ayacucho	Huamanga	Socos	1 763	1 471	83,4	170	9,6	45	2,6	77	4,4
Ayacucho	Huamanga	Tambillo	1 357	975	71,8	7	0,5	225	16,6	150	11,1
Ayacucho	Huamanga	Vinchos	4 117	2 665	64,7	517	12,6	509	12,4	426	10,3
Ayacucho	Huamanga	Jesús Nazareno	4 428	4 163	94,0	171	3,9	59	1,3	35	0,8
Ayacucho	Huamanga	Andrés Avelino Cáceres Dorregaray	6 290	6 044	96,1	143	2,3	30	0,5	73	1,2
Ayacucho	Cangallo	Cangallo	1 833	1 667	90,9	56	3,1	46	2,5	64	3,5
Ayacucho	Cangallo	Chuschi	2 733	1 918	70,2	110	4,0	272	10,0	433	15,8
Ayacucho	Cangallo	Los Morochucos	2 509	2 332	92,9	130	5,2	15	0,6	32	1,3
Ayacucho	Cangallo	María Parado de Bellido	708	689	97,3	12	1,7	4	0,6	3	0,4

Continúa ...

ANEXO Nº II.1
PERÚ: VIVIENDAS PARTICULARES CON OCUPANTES PRESENTES, POR COBERTURA Y DÉFICIT DE AGUA POR RED PÚBLICA DOMICILIARIA,
SEGÚN DISTRITO, 2017
(Cifras absolutas y porcentaje)

Departamento	Provincia	Distrito	Total de viviendas particulares	Con agua por red pública domiciliaria		Pilón o pileta de uso público		Pozo (Agua subterránea)		No tienen agua por red pública	
				Cifras absolutas	%	Cifras absolutas	%	Cifras absolutas	%	Cifras absolutas	%
Ayacucho	Cangallo	Paras	1 294	834	64,5	40	3,1	284	21,9	136	10,5
Ayacucho	Cangallo	Totos	1 200	1 054	87,8	53	4,4	62	5,2	31	2,6
Ayacucho	Huanca Sancos	Sancos	1 002	868	86,6	9	0,9	57	5,7	68	6,8
Ayacucho	Huanca Sancos	Carapo	684	615	89,9	6	0,9	49	7,2	14	2,0
Ayacucho	Huanca Sancos	Sacsamarca	500	413	82,6	2	0,4	40	8,0	45	9,0
Ayacucho	Huanca Sancos	Santiago de Lucanamarca	718	616	85,8	2	0,3	65	9,1	35	4,9
Ayacucho	Huanta	Huanta	9 967	8 177	82,0	438	4,4	985	9,9	367	3,7
Ayacucho	Huanta	Ayahuanco	421	313	74,3	37	8,8	25	5,9	46	10,9
Ayacucho	Huanta	Huamanguilla	1 289	1 221	94,7	11	0,9	19	1,5	38	2,9
Ayacucho	Huanta	Iguain	883	733	83,0	34	3,9	33	3,7	83	9,4
Ayacucho	Huanta	Luricocha	1 762	1 353	76,8	81	4,6	195	11,1	133	7,5
Ayacucho	Huanta	Santillana	1 110	967	87,1	31	2,8	56	5,0	56	5,0
Ayacucho	Huanta	Sivia	3 199	2 630	82,2	209	6,5	217	6,8	143	4,5
Ayacucho	Huanta	Llohegua	2 894	2 642	91,3	147	5,1	52	1,8	53	1,8
Ayacucho	Huanta	Canayre	1 041	716	68,8	199	19,1	36	3,5	90	8,6
Ayacucho	Huanta	Uchuraccay	1 053	272	25,8	232	22,0	384	36,5	165	15,7
Ayacucho	Huanta	Pucacolpa	708	232	32,8	342	48,3	84	11,9	50	7,1
Ayacucho	Huanta	Chaca	628	435	69,3	4	0,6	80	12,7	109	17,4
Ayacucho	La Mar	San Miguel	2 914	2 282	78,3	85	2,9	256	8,8	291	10,0
Ayacucho	La Mar	Anco	2 266	1 984	87,6	47	2,1	88	3,9	147	6,5
Ayacucho	La Mar	Ayna	2 535	2 292	90,4	105	4,1	58	2,3	80	3,2
Ayacucho	La Mar	Chilcas	620	552	89,0	0	0,0	33	5,3	35	5,6
Ayacucho	La Mar	Chungui	1 154	567	49,1	366	31,7	100	8,7	121	10,5
Ayacucho	La Mar	Luis Carranza	453	274	60,5	134	29,6	17	3,8	28	6,2
Ayacucho	La Mar	Santa Rosa	3 322	3 058	92,1	89	2,7	50	1,5	125	3,8
Ayacucho	La Mar	Tambo	3 047	2 700	88,6	52	1,7	144	4,7	151	5,0
Ayacucho	La Mar	Samugari	2 749	2 212	80,5	99	3,6	244	8,9	194	7,1
Ayacucho	La Mar	Anchihuay	1 129	832	73,7	63	5,6	97	8,6	137	12,1
Ayacucho	La Mar	Oroncooy	353	0	0,0	47	13,3	129	36,5	177	50,1
Ayacucho	Lucanas	Puquio	3 852	3 704	96,2	27	0,7	27	0,7	94	2,4
Ayacucho	Lucanas	Aucara	1 597	1 389	87,0	57	3,6	53	3,3	98	6,1
Ayacucho	Lucanas	Cabana	727	687	94,5	6	0,8	25	3,4	9	1,2
Ayacucho	Lucanas	Carmen Salcedo	599	565	94,3	9	1,5	11	1,8	14	2,3
Ayacucho	Lucanas	Chaviña	633	578	91,3	2	0,3	13	2,1	40	6,3
Ayacucho	Lucanas	Chipao	982	730	74,3	37	3,8	145	14,8	70	7,1
Ayacucho	Lucanas	Huac-Huas	580	283	48,8	17	2,9	83	14,3	197	34,0
Ayacucho	Lucanas	Laramate	575	422	73,4	20	3,5	50	8,7	83	14,4
Ayacucho	Lucanas	Leoncio Prado	460	149	32,4	24	5,2	177	38,5	110	23,9
Ayacucho	Lucanas	Llauta	323	288	89,2	14	4,3	14	4,3	7	2,2
Ayacucho	Lucanas	Lucanas	875	695	79,4	29	3,3	72	8,2	79	9,0
Ayacucho	Lucanas	Ocaña	850	656	77,2	10	1,2	49	5,8	135	15,9
Ayacucho	Lucanas	Otoca	641	184	28,7	7	1,1	90	14,0	360	56,2
Ayacucho	Lucanas	Saisa	186	124	66,7	5	2,7	6	3,2	51	27,4
Ayacucho	Lucanas	San Cristóbal	471	421	89,4	19	4,0	13	2,8	18	3,8
Ayacucho	Lucanas	San Juan	424	342	80,7	38	9,0	21	5,0	23	5,4
Ayacucho	Lucanas	San Pedro	809	650	80,3	3	0,4	43	5,3	113	14,0
Ayacucho	Lucanas	San Pedro de Palco	356	264	74,2	3	0,8	37	10,4	52	14,6
Ayacucho	Lucanas	Sancos	1 591	458	28,8	104	6,5	59	3,7	970	61,0
Ayacucho	Lucanas	Santa Ana de Huaycahuacho	385	369	95,8	0	0,0	6	1,6	10	2,6
Ayacucho	Lucanas	Santa Lucia	409	169	41,3	9	2,2	23	5,6	208	50,9
Ayacucho	Parinacochas	Coracora	3 456	2 916	84,4	76	2,2	222	6,4	242	7,0
Ayacucho	Parinacochas	Chumpi	724	673	93,0	11	1,5	14	1,9	26	3,6
Ayacucho	Parinacochas	Coronel Castañeda	239	166	69,5	24	10,0	21	8,8	28	11,7
Ayacucho	Parinacochas	Pacapausa	249	145	58,2	74	29,7	12	4,8	18	7,2
Ayacucho	Parinacochas	Pullo	1 737	1 370	78,9	27	1,6	88	5,1	252	14,5
Ayacucho	Parinacochas	Puyusca	732	623	85,1	17	2,3	24	3,3	68	9,3
Ayacucho	Parinacochas	San Francisco de Ravacayco	190	104	54,7	20	10,5	33	17,4	33	17,4
Ayacucho	Parinacochas	Upahuacho	445	354	79,6	7	1,6	46	10,3	38	8,5

Continúa ...

ANEXO N° II.1
PERÚ: VIVIENDAS PARTICULARES CON OCUPANTES PRESENTES, POR COBERTURA Y DÉFICIT DE AGUA POR RED PÚBLICA DOMICILIARIA,
SEGÚN DISTRITO, 2017
(Cifras absolutas y porcentaje)

Departamento	Provincia	Distrito	Total de viviendas particulares	Con agua por red pública domiciliaria		Pilón o pileta de uso público		Pozo (Agua subterránea)		No tienen agua por red pública	
				Cifras absolutas	%	Cifras absolutas	%	Cifras absolutas	%	Cifras absolutas	%
Ayacucho	Páucar del Sara Sara	Pausa	1 010	978	96,8	3	0,3	15	1,5	14	1,4
Ayacucho	Páucar del Sara Sara	Colta	154	124	80,5	3	1,9	12	7,8	15	9,7
Ayacucho	Páucar del Sara Sara	Corcuilla	169	157	92,9	8	4,7	0	0,0	4	2,4
Ayacucho	Páucar del Sara Sara	Lampa	671	626	93,3	15	2,2	5	0,7	25	3,7
Ayacucho	Páucar del Sara Sara	Marcabamba	229	221	96,5	0	0,0	1	0,4	7	3,1
Ayacucho	Páucar del Sara Sara	Oyolo	303	206	68,0	3	1,0	45	14,9	49	16,2
Ayacucho	Páucar del Sara Sara	Pararca	160	158	98,8	0	0,0	0	0,0	2	1,3
Ayacucho	Páucar del Sara Sara	San Javier de Alpabamba	127	104	81,9	0	0,0	5	3,9	18	14,2
Ayacucho	Páucar del Sara Sara	San José de Ushua	83	75	90,4	3	3,6	5	6,0	0	0,0
Ayacucho	Páucar del Sara Sara	Sara Sara	202	170	84,2	0	0,0	18	8,9	14	6,9
Ayacucho	Sucre	Querobamba	807	766	94,9	3	0,4	4	0,5	34	4,2
Ayacucho	Sucre	Belén	136	33	24,3	0	0,0	64	47,1	39	28,7
Ayacucho	Sucre	Chalcos	176	134	76,1	0	0,0	28	15,9	14	8,0
Ayacucho	Sucre	Chilcayoc	188	158	84,0	2	1,1	19	10,1	9	4,8
Ayacucho	Sucre	Huacaña	152	126	82,9	0	0,0	18	11,8	8	5,3
Ayacucho	Sucre	Morcolla	412	323	78,4	10	2,4	48	11,7	31	7,5
Ayacucho	Sucre	Paico	237	205	86,5	13	5,5	8	3,4	11	4,6
Ayacucho	Sucre	San Pedro de Larcay	276	194	70,3	14	5,1	51	18,5	17	6,2
Ayacucho	Sucre	San Salvador de Quije	379	330	87,1	5	1,3	6	1,6	38	10,0
Ayacucho	Sucre	Santiago de Paucaray	243	232	95,5	3	1,2	5	2,1	3	1,2
Ayacucho	Sucre	Soras	343	290	84,5	0	0,0	28	8,2	25	7,3
Ayacucho	Víctor Fajardo	Huancapi	635	582	91,7	0	0,0	20	3,1	33	5,2
Ayacucho	Víctor Fajardo	Alcamenca	608	526	86,5	8	1,3	37	6,1	37	6,1
Ayacucho	Víctor Fajardo	Apongo	318	313	98,4	0	0,0	2	0,6	3	0,9
Ayacucho	Víctor Fajardo	Asquipata	229	206	90,0	0	0,0	11	4,8	12	5,2
Ayacucho	Víctor Fajardo	Canaria	1 245	1 061	85,2	50	4,0	65	5,2	69	5,5
Ayacucho	Víctor Fajardo	Cayara	519	453	87,3	6	1,2	17	3,3	43	8,3
Ayacucho	Víctor Fajardo	Colca	377	359	95,2	0	0,0	8	2,1	10	2,7
Ayacucho	Víctor Fajardo	Huamanquiya	365	344	94,2	0	0,0	8	2,2	13	3,6
Ayacucho	Víctor Fajardo	Huancaraylla	478	344	72,0	111	23,2	5	1,0	18	3,8
Ayacucho	Víctor Fajardo	Huaya	820	679	82,8	38	4,6	50	6,1	53	6,5
Ayacucho	Víctor Fajardo	Sarhua	772	742	96,1	0	0,0	14	1,8	16	2,1
Ayacucho	Víctor Fajardo	Vilcanchos	846	550	65,0	47	5,6	145	17,1	104	12,3
Ayacucho	Vilcas Huamán	Vilcas Huamán	2 169	1 693	78,1	168	7,7	157	7,2	151	7,0
Ayacucho	Vilcas Huamán	Accomarca	397	334	84,1	25	6,3	18	4,5	20	5,0
Ayacucho	Vilcas Huamán	Carhuanca	347	279	80,4	0	0,0	2	0,6	66	19,0
Ayacucho	Vilcas Huamán	Concepción	573	463	80,8	45	7,9	30	5,2	35	6,1
Ayacucho	Vilcas Huamán	Huambalpa	604	535	88,6	17	2,8	33	5,5	19	3,1
Ayacucho	Vilcas Huamán	Independencia	421	374	88,8	7	1,7	19	4,5	21	5,0
Ayacucho	Vilcas Huamán	Saurama	386	189	49,0	5	1,3	136	35,2	56	14,5
Ayacucho	Vilcas Huamán	Vischongo	1 232	1 075	87,3	27	2,2	77	6,3	53	4,3
Cajamarca	Cajamarca	Cajamarca	51 111	45 814	89,6	1 069	2,1	2 752	5,4	1 476	2,9
Cajamarca	Cajamarca	Asunción	2 377	2 137	89,9	52	2,2	98	4,1	90	3,8
Cajamarca	Cajamarca	Chetilla	1 023	721	70,5	92	9,0	131	12,8	79	7,7
Cajamarca	Cajamarca	Cospan	1 839	1 443	78,5	96	5,2	126	6,9	174	9,5
Cajamarca	Cajamarca	Encañada	5 947	4 370	73,5	248	4,2	771	13,0	558	9,4
Cajamarca	Cajamarca	Jesús	4 067	3 340	82,1	149	3,7	342	8,4	236	5,8
Cajamarca	Cajamarca	Llacanora	1 637	1 382	84,4	69	4,2	111	6,8	75	4,6
Cajamarca	Cajamarca	Los Baños del Inca	11 922	10 402	87,3	216	1,8	882	7,4	422	3,5
Cajamarca	Cajamarca	Magdalena	2 393	1 811	75,7	194	8,1	231	9,7	157	6,6
Cajamarca	Cajamarca	Matara	1 204	990	82,2	59	4,9	97	8,1	58	4,8
Cajamarca	Cajamarca	Namora	2 731	1 861	68,1	240	8,8	367	13,4	263	9,6
Cajamarca	Cajamarca	San Juan	1 273	1 067	83,8	26	2,0	113	8,9	67	5,3
Cajamarca	Cajabamba	Cajabamba	8 391	7 442	88,7	210	2,5	424	5,1	315	3,8
Cajamarca	Cajabamba	Cachachi	5 771	3 505	60,7	119	2,1	1 177	20,4	970	16,8
Cajamarca	Cajabamba	Condebamba	3 863	3 549	91,9	67	1,7	66	1,7	181	4,7
Cajamarca	Cajabamba	Sitacocha	2 121	1 811	85,4	37	1,7	169	8,0	104	4,9
Cajamarca	Celendin	Celendín	7 180	6 051	84,3	216	3,0	604	8,4	309	4,3

Continúa ...

ANEXO N° II.1
PERÚ: VIVIENDAS PARTICULARES CON OCUPANTES PRESENTES, POR COBERTURA Y DÉFICIT DE AGUA POR RED PÚBLICA DOMICILIARIA,
SEGÚN DISTRITO, 2017
(Cifras absolutas y porcentaje)

Departamento	Provincia	Distrito	Total de viviendas particulares	Con agua por red pública domiciliaria		Pilón o pileta de uso público		Pozo (Agua subterránea)		No tienen agua por red pública	
				Cifras absolutas	%	Cifras absolutas	%	Cifras absolutas	%	Cifras absolutas	%
Cajamarca	Celendín	Chumuch	747	369	49,4	114	15,3	181	24,2	83	11,1
Cajamarca	Celendín	Cortegana	1 906	922	48,4	183	9,6	695	36,5	106	5,6
Cajamarca	Celendín	Huasmin	3 269	2 023	61,9	306	9,4	788	24,1	152	4,6
Cajamarca	Celendín	Jorge Chávez	150	136	90,7	0	0,0	9	6,0	5	3,3
Cajamarca	Celendín	José Gálvez	797	506	63,5	77	9,7	183	23,0	31	3,9
Cajamarca	Celendín	Miguel Iglesias	1 104	763	69,1	17	1,5	303	27,4	21	1,9
Cajamarca	Celendín	Oxamarca	1 603	697	43,5	117	7,3	715	44,6	74	4,6
Cajamarca	Celendín	Sorochocho	2 526	1 587	62,8	124	4,9	482	19,1	333	13,2
Cajamarca	Celendín	Sucre	1 505	1 159	77,0	35	2,3	249	16,5	62	4,1
Cajamarca	Celendín	Utco	323	224	69,3	8	2,5	46	14,2	45	13,9
Cajamarca	Celendín	La Libertad de Pallan	1 935	1 043	53,9	280	14,5	412	21,3	200	10,3
Cajamarca	Chota	Chota	13 424	10 443	77,8	236	1,8	2 116	15,8	629	4,7
Cajamarca	Chota	Anguía	927	440	47,5	12	1,3	461	49,7	14	1,5
Cajamarca	Chota	Chadin	1 052	927	88,1	15	1,4	98	9,3	12	1,1
Cajamarca	Chota	Chiguirip	1 158	969	83,7	18	1,6	158	13,6	13	1,1
Cajamarca	Chota	Chimban	611	483	79,1	40	6,5	62	10,1	26	4,3
Cajamarca	Chota	Choropampa	640	408	63,8	4	0,6	189	29,5	39	6,1
Cajamarca	Chota	Cochabamba	1 735	763	44,0	122	7,0	654	37,7	196	11,3
Cajamarca	Chota	Conchan	1 730	1 219	70,5	99	5,7	355	20,5	57	3,3
Cajamarca	Chota	Huambos	2 468	1 541	62,4	180	7,3	515	20,9	232	9,4
Cajamarca	Chota	Lajas	3 544	2 269	64,0	167	4,7	863	24,4	245	6,9
Cajamarca	Chota	Llama	2 264	1 333	58,9	101	4,5	207	9,1	623	27,5
Cajamarca	Chota	Miracoosta	900	57	6,3	3	0,3	429	47,7	411	45,7
Cajamarca	Chota	Paccha	1 339	1 087	81,2	62	4,6	111	8,3	79	5,9
Cajamarca	Chota	Pion	404	367	90,8	16	4,0	16	4,0	5	1,2
Cajamarca	Chota	Querocoto	2 300	1 576	68,5	144	6,3	299	13,0	281	12,2
Cajamarca	Chota	San Juan de Licupis	316	213	67,4	17	5,4	38	12,0	48	15,2
Cajamarca	Chota	Tacabamba	4 612	2 644	57,3	430	9,3	1 131	24,5	407	8,8
Cajamarca	Chota	Tomochico	312	39	12,5	3	1,0	154	49,4	116	37,2
Cajamarca	Chota	Chalamarca	2 993	1 953	65,3	110	3,7	753	25,2	177	5,9
Cajamarca	Contumazá	Contumaza	2 181	1 464	67,1	33	1,5	397	18,2	287	13,2
Cajamarca	Contumazá	Chilete	798	670	84,0	0	0,0	71	8,9	57	7,1
Cajamarca	Contumazá	Cupisnique	440	336	76,4	17	3,9	56	12,7	31	7,0
Cajamarca	Contumazá	Guzmango	869	487	56,0	146	16,8	165	19,0	71	8,2
Cajamarca	Contumazá	San Benito	1 037	398	38,4	2	0,2	406	39,2	231	22,3
Cajamarca	Contumazá	Santa Cruz de Toledo	309	155	50,2	24	7,8	93	30,1	37	12,0
Cajamarca	Contumazá	Tantarica	874	635	72,7	75	8,6	104	11,9	60	6,9
Cajamarca	Contumazá	Yonan	2 231	1 946	87,2	102	4,6	53	2,4	130	5,8
Cajamarca	Cutervo	Cutervo	15 430	11 255	72,9	1 114	7,2	2 226	14,4	835	5,4
Cajamarca	Cutervo	Callayuc	2 725	1 124	41,2	309	11,3	704	25,8	588	21,6
Cajamarca	Cutervo	Choros	857	625	72,9	25	2,9	67	7,8	140	16,3
Cajamarca	Cutervo	Cujillo	676	472	69,8	26	3,8	152	22,5	26	3,8
Cajamarca	Cutervo	La Ramada	1 042	481	46,2	36	3,5	426	40,9	99	9,5
Cajamarca	Cutervo	Pimpingos	1 504	932	62,0	34	2,3	313	20,8	225	15,0
Cajamarca	Cutervo	Querocotillo	3 749	1 951	52,0	279	7,4	721	19,2	798	21,3
Cajamarca	Cutervo	San Andrés de Cutervo	1 196	1 072	89,6	28	2,3	68	5,7	28	2,3
Cajamarca	Cutervo	San Juan de Cutervo	508	258	50,8	74	14,6	116	22,8	60	11,8
Cajamarca	Cutervo	San Luis de Lucma	971	819	84,3	5	0,5	142	14,6	5	0,5
Cajamarca	Cutervo	Santa Cruz	755	527	69,8	17	2,3	148	19,6	63	8,3
Cajamarca	Cutervo	Santo Domingo de la Capilla	1 355	243	17,9	7	0,5	775	57,2	330	24,4
Cajamarca	Cutervo	Santo Tomas	2 001	1 639	81,9	95	4,7	217	10,8	50	2,5
Cajamarca	Cutervo	Socota	2 618	1 807	69,0	31	1,2	549	21,0	231	8,8
Cajamarca	Cutervo	Torbio Casanova	354	319	90,1	3	0,8	21	5,9	11	3,1
Cajamarca	Hualgayoc	Bambamarca	19 982	12 462	62,4	2 762	13,8	3 854	19,3	904	4,5
Cajamarca	Hualgayoc	Chugur	848	410	48,3	0	0,0	300	35,4	138	16,3
Cajamarca	Hualgayoc	Hualgayoc	4 223	2 108	49,9	449	10,6	1 293	30,6	373	8,8
Cajamarca	Jaén	Jaén	23 582	20 992	89,0	535	2,3	990	4,2	1 065	4,5
Cajamarca	Jaén	Bellavista	4 494	3 458	76,9	39	0,9	329	7,3	668	14,9

Continúa ...

ANEXO N° II.1
PERÚ: VIVIENDAS PARTICULARES CON OCUPANTES PRESENTES, POR COBERTURA Y DÉFICIT DE AGUA POR RED PÚBLICA DOMICILIARIA,
SEGÚN DISTRITO, 2017
(Cifras absolutas y porcentaje)

Departamento	Provincia	Distrito	Total de viviendas particulares	Con agua por red pública domiciliaria		Pilón o pileta de uso público		Pozo (Agua subterránea)		No tienen agua por red pública	
				Cifras absolutas	%	Cifras absolutas	%	Cifras absolutas	%	Cifras absolutas	%
Cajamarca	Jaén	Chontali	2 769	1 680	60,7	49	1,8	552	19,9	488	17,6
Cajamarca	Jaén	Colasay	3 028	1 107	36,6	58	1,9	1 100	36,3	763	25,2
Cajamarca	Jaén	Huabal	2 129	1 282	60,2	58	2,7	445	20,9	344	16,2
Cajamarca	Jaén	Las Pirias	1 338	944	70,6	6	0,4	245	18,3	143	10,7
Cajamarca	Jaén	Pomahuaca	2 424	1 876	77,4	169	7,0	167	6,9	212	8,7
Cajamarca	Jaén	Pucara	1 970	1 595	81,0	110	5,6	193	9,8	72	3,7
Cajamarca	Jaén	Sallique	1 805	770	42,7	374	20,7	235	13,0	426	23,6
Cajamarca	Jaén	San Felipe	1 425	896	62,9	178	12,5	190	13,3	161	11,3
Cajamarca	Jaén	San José del Alto	1 964	1 018	51,8	53	2,7	551	28,1	342	17,4
Cajamarca	Jaén	Santa Rosa	2 953	2 216	75,0	48	1,6	389	13,2	300	10,2
Cajamarca	San Ignacio	San Ignacio	9 426	7 084	75,2	299	3,2	1 267	13,4	776	8,2
Cajamarca	San Ignacio	Chirinos	4 018	3 078	76,6	111	2,8	458	11,4	371	9,2
Cajamarca	San Ignacio	Huarango	5 197	3 704	71,3	142	2,7	558	10,7	793	15,3
Cajamarca	San Ignacio	La Coipa	5 424	4 246	78,3	300	5,5	499	9,2	379	7,0
Cajamarca	San Ignacio	Namballe	2 417	1 934	80,0	133	5,5	247	10,2	103	4,3
Cajamarca	San Ignacio	San José de Lourdes	4 645	3 474	74,8	66	1,4	577	12,4	528	11,4
Cajamarca	San Ignacio	Tabaconas	4 877	2 961	60,7	668	13,7	606	12,4	642	13,2
Cajamarca	San Marcos	Pedro Gálvez	5 830	4 683	80,3	109	1,9	568	9,7	470	8,1
Cajamarca	San Marcos	Chancay	954	739	77,5	6	0,6	157	16,5	52	5,5
Cajamarca	San Marcos	Eduardo Villanueva	805	724	89,9	0	0,0	49	6,1	32	4,0
Cajamarca	San Marcos	Gregorio Pita	1 728	1 228	71,1	51	3,0	336	19,4	113	6,5
Cajamarca	San Marcos	Ichocan	631	533	84,5	0	0,0	61	9,7	37	5,9
Cajamarca	San Marcos	José Manuel Quiroz	1 164	959	82,4	39	3,4	89	7,6	77	6,6
Cajamarca	San Marcos	José Sabogal	3 472	2 373	68,3	37	1,1	759	21,9	303	8,7
Cajamarca	San Miguel	San Miguel	4 394	3 089	70,3	260	5,9	407	9,3	638	14,5
Cajamarca	San Miguel	Bolívar	462	327	70,8	77	16,7	19	4,1	39	8,4
Cajamarca	San Miguel	Calquis	1 306	498	38,1	2	0,2	155	11,9	651	49,8
Cajamarca	San Miguel	Catilluc	857	583	68,0	11	1,3	168	19,6	95	11,1
Cajamarca	San Miguel	El Prado	543	417	76,8	2	0,4	21	3,9	103	19,0
Cajamarca	San Miguel	La Florida	766	635	82,9	10	1,3	22	2,9	99	12,9
Cajamarca	San Miguel	Llapa	1 470	1 171	79,7	12	0,8	163	11,1	124	8,4
Cajamarca	San Miguel	Nanchoc	461	325	70,5	0	0,0	38	8,2	98	21,3
Cajamarca	San Miguel	Niepos	1 094	616	56,3	175	16,0	53	4,8	250	22,9
Cajamarca	San Miguel	San Gregorio	760	196	25,8	29	3,8	233	30,7	302	39,7
Cajamarca	San Miguel	San Silvestre de Cochán	1 183	910	76,9	43	3,6	168	14,2	62	5,2
Cajamarca	San Miguel	Tongod	854	723	84,7	7	0,8	48	5,6	76	8,9
Cajamarca	San Miguel	Unión Agua Blanca	954	794	83,2	17	1,8	30	3,1	113	11,8
Cajamarca	San Pablo	San Pablo	3 842	3 172	82,6	95	2,5	319	8,3	256	6,7
Cajamarca	San Pablo	San Bernardino	1 306	960	73,5	13	1,0	160	12,3	173	13,2
Cajamarca	San Pablo	San Luis	327	301	92,0	4	1,2	13	4,0	9	2,8
Cajamarca	San Pablo	Tumbaden	933	618	66,2	21	2,3	188	20,2	106	11,4
Cajamarca	Santa Cruz	Santa Cruz	2 902	2 409	83,0	64	2,2	200	6,9	229	7,9
Cajamarca	Santa Cruz	Andabamba	438	234	53,4	139	31,7	16	3,7	49	11,2
Cajamarca	Santa Cruz	Catache	2 408	1 281	53,2	98	4,1	528	21,9	501	20,8
Cajamarca	Santa Cruz	Chancaybaños	1 001	839	83,8	58	5,8	65	6,5	39	3,9
Cajamarca	Santa Cruz	La Esperanza	796	392	49,2	143	18,0	121	15,2	140	17,6
Cajamarca	Santa Cruz	Ninabamba	656	551	84,0	0	0,0	56	8,5	49	7,5
Cajamarca	Santa Cruz	Pulan	1 281	717	56,0	33	2,6	281	21,9	250	19,5
Cajamarca	Santa Cruz	Saucepampa	494	364	73,7	15	3,0	65	13,2	50	10,1
Cajamarca	Santa Cruz	Sexi	109	81	74,3	2	1,8	15	13,8	11	10,1
Cajamarca	Santa Cruz	Uticayacu	372	301	80,9	0	0,0	27	7,3	44	11,8
Cajamarca	Santa Cruz	Yauyucan	808	734	90,8	0	0,0	20	2,5	54	6,7
Callao	Prov. Const. del Callao	Callao	107 471	104 734	97,5	773	0,7	470	0,4	1 494	1,4
Callao	Prov. Const. del Callao	Bellavista	19 073	19 044	99,8	8	0,0	2	0,0	19	0,1
Callao	Prov. Const. del Callao	Carmen de la Legua Reynoso	10 520	10 393	98,8	28	0,3	90	0,9	9	0,1
Callao	Prov. Const. del Callao	La Perla	16 547	16 524	99,9	4	0,0	1	0,0	18	0,1
Callao	Prov. Const. del Callao	La Punta	1 171	1 171	100,0	0	0,0	0	0,0	0	0,0
Callao	Prov. Const. del Callao	Ventanilla	79 693	54 888	68,9	14 469	18,2	598	0,8	9 738	12,2

Continúa ...

ANEXO Nº II.1
PERÚ: VIVIENDAS PARTICULARES CON OCUPANTES PRESENTES, POR COBERTURA Y DÉFICIT DE AGUA POR RED PÚBLICA DOMICILIARIA,
SEGÚN DISTRITO, 2017
(Cifras absolutas y porcentaje)

Departamento	Provincia	Distrito	Total de viviendas particulares	Con agua por red pública domiciliaria		Pilón o pileta de uso público		Pozo (Agua subterránea)		No tienen agua por red pública	
				Cifras absolutas	%	Cifras absolutas	%	Cifras absolutas	%	Cifras absolutas	%
Callao	Prov. Const. del Callao	Mi Perú	10 345	9 449	91,3	572	5,5	27	0,3	297	2,9
Cusco	Cusco	Cusco	26 172	24 308	92,9	908	3,5	680	2,6	276	1,1
Cusco	Cusco	Coorca	716	570	79,6	70	9,8	48	6,7	28	3,9
Cusco	Cusco	Poroy	662	587	88,7	21	3,2	22	3,3	32	4,8
Cusco	Cusco	San Jerónimo	11 881	10 906	91,8	377	3,2	349	2,9	249	2,1
Cusco	Cusco	San Sebastian	27 489	24 214	88,1	733	2,7	409	1,5	2 133	7,8
Cusco	Cusco	Santiago	22 701	21 274	93,7	774	3,4	427	1,9	226	1,0
Cusco	Cusco	Saylla	1 351	1 014	75,1	131	9,7	93	6,9	113	8,4
Cusco	Cusco	Wanchaq	15 659	15 585	99,5	71	0,5	1	0,0	2	0,0
Cusco	Acomayo	Acomayo	1 207	1 051	87,1	47	3,9	49	4,1	60	5,0
Cusco	Acomayo	Acopia	788	610	77,4	25	3,2	9	1,1	144	18,3
Cusco	Acomayo	Acos	700	646	92,3	11	1,6	18	2,6	25	3,6
Cusco	Acomayo	Mosoc Llacta	431	204	47,3	6	1,4	132	30,6	89	20,6
Cusco	Acomayo	Pomacanchi	2 045	1 784	87,2	77	3,8	90	4,4	94	4,6
Cusco	Acomayo	Rondocan	755	606	80,3	94	12,5	19	2,5	36	4,8
Cusco	Acomayo	Sangarara	979	894	91,3	10	1,0	42	4,3	33	3,4
Cusco	Anta	Anta	5 508	4 737	86,0	297	5,4	301	5,5	173	3,1
Cusco	Anta	Ancahuasi	1 978	1 808	91,4	32	1,6	74	3,7	64	3,2
Cusco	Anta	Cachimayo	624	524	84,0	16	2,6	55	8,8	29	4,6
Cusco	Anta	Chinchaypujio	1 237	942	76,2	79	6,4	93	7,5	123	9,9
Cusco	Anta	Huarocondo	1 368	1 179	86,2	19	1,4	100	7,3	70	5,1
Cusco	Anta	Limatambo	2 156	1 865	86,5	112	5,2	93	4,3	86	4,0
Cusco	Anta	Mollepata	1 014	525	51,8	15	1,5	264	26,0	210	20,7
Cusco	Anta	Pucyura	681	568	83,4	29	4,3	43	6,3	41	6,0
Cusco	Anta	Zurite	961	892	92,8	7	0,7	25	2,6	37	3,9
Cusco	Calca	Calca	5 704	5 055	88,6	164	2,9	174	3,1	311	5,5
Cusco	Calca	Coya	1 037	993	95,8	7	0,7	18	1,7	19	1,8
Cusco	Calca	Lamay	1 375	864	62,8	151	11,0	234	17,0	126	9,2
Cusco	Calca	Lares	1 799	1 286	71,5	60	3,3	258	14,3	195	10,8
Cusco	Calca	Pisac	2 784	2 343	84,2	160	5,7	139	5,0	142	5,1
Cusco	Calca	San Salvador	1 453	1 310	90,2	8	0,6	55	3,8	80	5,5
Cusco	Calca	Taray	1 187	734	61,8	54	4,5	288	24,3	111	9,4
Cusco	Calca	Yanatile	2 834	1 430	50,5	61	2,2	797	28,1	546	19,3
Cusco	Canas	Yanaoca	2 712	1 230	45,4	117	4,3	976	36,0	389	14,3
Cusco	Canas	Checca	1 722	699	40,6	226	13,1	603	35,0	194	11,3
Cusco	Canas	Kunturkanki	1 539	823	53,5	102	6,6	431	28,0	183	11,9
Cusco	Canas	Langui	668	424	63,5	44	6,6	137	20,5	63	9,4
Cusco	Canas	Layo	1 672	1 133	67,8	58	3,5	151	9,0	330	19,7
Cusco	Canas	Pampamarca	541	509	94,1	9	1,7	12	2,2	11	2,0
Cusco	Canas	Quehue	879	138	15,7	90	10,2	466	53,0	185	21,0
Cusco	Canas	Tupac Amaru	786	633	80,5	70	8,9	46	5,9	37	4,7
Cusco	Canchis	Sicuani	15 221	13 444	88,3	401	2,6	798	5,2	578	3,8
Cusco	Canchis	Checacupe	1 474	1 169	79,3	30	2,0	145	9,8	130	8,8
Cusco	Canchis	Combapata	1 390	1 116	80,3	87	6,3	108	7,8	79	5,7
Cusco	Canchis	Marangani	2 936	2 440	83,1	52	1,8	244	8,3	200	6,8
Cusco	Canchis	Pitumarca	2 279	1 515	66,5	194	8,5	308	13,5	262	11,5
Cusco	Canchis	San Pablo	1 481	1 132	76,4	53	3,6	139	9,4	157	10,6
Cusco	Canchis	San Pedro	864	828	95,8	12	1,4	7	0,8	17	2,0
Cusco	Canchis	Tinta	1 577	1 427	90,5	33	2,1	71	4,5	46	2,9
Cusco	Chumbivilcas	Santo Tomas	6 990	5 015	71,7	760	10,9	728	10,4	487	7,0
Cusco	Chumbivilcas	Capamarca	1 240	1 006	81,1	128	10,3	59	4,8	47	3,8
Cusco	Chumbivilcas	Chamaca	2 024	1 042	51,5	152	7,5	590	29,2	240	11,9
Cusco	Chumbivilcas	Colquemarca	2 295	1 883	82,0	64	2,8	190	8,3	158	6,9
Cusco	Chumbivilcas	Livitaca	3 176	481	15,1	735	23,1	1 217	38,3	743	23,4
Cusco	Chumbivilcas	Llusco	1 342	1 057	78,8	60	4,5	135	10,1	90	6,7
Cusco	Chumbivilcas	Quiñota	1 092	723	66,2	130	11,9	142	13,0	97	8,9
Cusco	Chumbivilcas	Veille	2 491	1 405	56,4	204	8,2	569	22,8	313	12,6
Cusco	Espinar	Espinar	9 442	7 740	82,0	334	3,5	646	6,8	722	7,6

Continúa ...

ANEXO Nº II.1
PERÚ: VIVIENDAS PARTICULARES CON OCUPANTES PRESENTES, POR COBERTURA Y DÉFICIT DE AGUA POR RED PÚBLICA DOMICILIARIA,
SEGÚN DISTRITO, 2017
(Cifras absolutas y porcentaje)

Departamento	Provincia	Distrito	Total de viviendas particulares	Con agua por red pública domiciliaria		Pilón o pileta de uso público		Pozo (Agua subterránea)		No tienen agua por red pública	
				Cifras absolutas	%	Cifras absolutas	%	Cifras absolutas	%	Cifras absolutas	%
Cusco	Espinar	Condorama	333	167	50,2	5	1,5	95	28,5	66	19,8
Cusco	Espinar	Coporaque	3 610	1 014	28,1	803	22,2	1 183	32,8	610	16,9
Cusco	Espinar	Ocoruro	478	51	10,7	13	2,7	249	52,1	165	34,5
Cusco	Espinar	Pallpata	1 654	814	49,2	72	4,4	445	26,9	323	19,5
Cusco	Espinar	Pichigua	1 016	311	30,6	74	7,3	436	42,9	195	19,2
Cusco	Espinar	Suykutambo	647	238	36,8	19	2,9	261	40,3	129	19,9
Cusco	Espinar	Alto Pichigua	729	466	63,9	11	1,5	148	20,3	104	14,3
Cusco	La Convención	Santa Ana	5 919	5 075	85,7	25	0,4	498	8,4	321	5,4
Cusco	La Convención	Echarate	7 134	2 958	41,5	267	3,7	2 381	33,4	1 528	21,4
Cusco	La Convención	Huayopata	1 703	1 535	90,1	33	1,9	83	4,9	52	3,1
Cusco	La Convención	Maranura	1 436	890	62,0	7	0,5	299	20,8	240	16,7
Cusco	La Convención	Ocobamba	1 575	615	39,0	4	0,3	658	41,8	298	18,9
Cusco	La Convención	Quellouno	4 801	2 433	50,7	312	6,5	514	10,7	1 542	32,1
Cusco	La Convención	Kimiri	4 237	3 830	90,4	100	2,4	109	2,6	198	4,7
Cusco	La Convención	Santa Teresa	2 013	1 723	85,6	39	1,9	139	6,9	112	5,6
Cusco	La Convención	Vicabamba	3 001	1 729	57,6	215	7,2	560	18,7	497	16,6
Cusco	La Convención	Pichari	5 764	5 339	92,6	158	2,7	100	1,7	167	2,9
Cusco	La Convención	Inkawasi	1 300	1 009	77,6	20	1,5	176	13,5	95	7,3
Cusco	La Convención	Villa Virgen	480	361	75,2	10	2,1	39	8,1	70	14,6
Cusco	La Convención	Villa Kintiarina	530	323	60,9	19	3,6	68	12,8	120	22,6
Cusco	La Convención	Megantoni	1 168	156	13,4	371	31,8	363	31,1	278	23,8
Cusco	Paruro	Paruro	954	824	86,4	46	4,8	43	4,5	41	4,3
Cusco	Paruro	Accha	983	803	81,7	14	1,4	93	9,5	73	7,4
Cusco	Paruro	Ccapi	996	899	90,3	22	2,2	37	3,7	38	3,8
Cusco	Paruro	Colcha	391	375	95,9	7	1,8	8	2,0	1	0,3
Cusco	Paruro	Huanoquite	1 447	1 220	84,3	91	6,3	73	5,0	63	4,4
Cusco	Paruro	Omacha	1 565	1 013	64,7	253	16,2	148	9,5	151	9,6
Cusco	Paruro	Paccaritambo	648	531	81,9	5	0,8	65	10,0	47	7,3
Cusco	Paruro	Pillpinto	429	412	96,0	2	0,5	6	1,4	9	2,1
Cusco	Paruro	Yaurisque	610	550	90,2	13	2,1	21	3,4	26	4,3
Cusco	Paucartambo	Paucartambo	3 343	2 385	71,3	239	7,1	493	14,7	226	6,8
Cusco	Paucartambo	Caicay	711	481	67,7	96	13,5	86	12,1	48	6,8
Cusco	Paucartambo	Challabamba	2 493	1 165	46,7	359	14,4	638	25,6	331	13,3
Cusco	Paucartambo	Colquepata	2 310	1 942	84,1	166	7,2	129	5,6	73	3,2
Cusco	Paucartambo	Huancarani	1 802	1 456	80,8	174	9,7	100	5,5	72	4,0
Cusco	Paucartambo	Kosñipata	1 247	79	6,3	2	0,2	282	22,6	884	70,9
Cusco	Quispicanchi	Urcos	2 888	2 659	92,1	53	1,8	73	2,5	103	3,6
Cusco	Quispicanchi	Andahuaylillas	1 511	1 312	86,8	61	4,0	20	1,3	118	7,8
Cusco	Quispicanchi	Camanti	521	419	80,4	19	3,6	22	4,2	61	11,7
Cusco	Quispicanchi	Ccarhuayo	783	521	66,5	47	6,0	133	17,0	82	10,5
Cusco	Quispicanchi	Ccatca	3 480	2 850	81,9	319	9,2	199	5,7	112	3,2
Cusco	Quispicanchi	Cusipata	1 247	916	73,5	13	1,0	172	13,8	146	11,7
Cusco	Quispicanchi	Huaro	1 217	1 104	90,7	46	3,8	25	2,1	42	3,5
Cusco	Quispicanchi	Lucre	1 255	1 136	90,5	60	4,8	34	2,7	25	2,0
Cusco	Quispicanchi	Marcapata	1 333	587	44,0	56	4,2	383	28,7	307	23,0
Cusco	Quispicanchi	Ocongate	4 196	2 401	57,2	855	20,4	560	13,3	380	9,1
Cusco	Quispicanchi	Oropesa	2 318	1 975	85,2	159	6,9	96	4,1	88	3,8
Cusco	Quispicanchi	Quiquijana	2 813	2 346	83,4	86	3,1	222	7,9	159	5,7
Cusco	Urubamba	Urubamba	4 776	4 416	92,5	70	1,5	52	1,1	238	5,0
Cusco	Urubamba	Chincheru	2 862	2 696	94,2	42	1,5	66	2,3	58	2,0
Cusco	Urubamba	Huayllabamba	1 513	1 439	95,1	8	0,5	32	2,1	34	2,2
Cusco	Urubamba	Machupicchu	969	779	80,4	108	11,1	51	5,3	31	3,2
Cusco	Urubamba	Maras	1 862	1 511	81,1	52	2,8	87	4,7	212	11,4
Cusco	Urubamba	Ollantaytambo	2 741	2 175	79,4	210	7,7	174	6,3	182	6,6
Cusco	Urubamba	Yucay	761	741	97,4	11	1,4	1	0,1	8	1,1
Huancavelica	Huancavelica	Huancavelica	11 699	10 876	93,0	343	2,9	317	2,7	163	1,4
Huancavelica	Huancavelica	Acobambilla	674	368	54,6	110	16,3	121	18,0	75	11,1
Huancavelica	Huancavelica	Acoria	5 362	3 954	73,7	672	12,5	422	7,9	314	5,9

Continúa ...

ANEXO N° II.1
PERÚ: VIVIENDAS PARTICULARES CON OCUPANTES PRESENTES, POR COBERTURA Y DÉFICIT DE AGUA POR RED PÚBLICA DOMICILIARIA,
SEGÚN DISTRITO, 2017
(Cifras absolutas y porcentaje)

Departamento	Provincia	Distrito	Total de viviendas particulares	Con agua por red pública domiciliaria		Pilón o pileta de uso público		Pozo (Agua subterránea)		No tienen agua por red pública	
				Cifras absolutas	%	Cifras absolutas	%	Cifras absolutas	%	Cifras absolutas	%
Huancavelica	Huancavelica	Conayca	360	335	93,1	7	1,9	5	1,4	13	3,6
Huancavelica	Huancavelica	Cuenca	394	322	81,7	20	5,1	41	10,4	11	2,8
Huancavelica	Huancavelica	Huachocolpa	491	294	59,9	51	10,4	73	14,9	73	14,9
Huancavelica	Huancavelica	Huayllahuara	263	211	80,2	4	1,5	23	8,7	25	9,5
Huancavelica	Huancavelica	Izuchaca	248	121	48,8	4	1,6	38	15,3	85	34,3
Huancavelica	Huancavelica	Laria	327	264	80,7	14	4,3	37	11,3	12	3,7
Huancavelica	Huancavelica	Manta	292	164	56,2	0	0,0	84	28,8	44	15,1
Huancavelica	Huancavelica	Mariscal Cáceres	167	160	95,8	5	3,0	1	0,6	1	0,6
Huancavelica	Huancavelica	Moya	383	284	74,2	5	1,3	47	12,3	47	12,3
Huancavelica	Huancavelica	Nuevo Occoro	525	323	61,5	29	5,5	137	26,1	36	6,9
Huancavelica	Huancavelica	Palca	736	187	25,4	0	0,0	387	52,6	162	22,0
Huancavelica	Huancavelica	Pilchaca	184	168	91,3	0	0,0	6	3,3	10	5,4
Huancavelica	Huancavelica	Vilca	678	361	53,2	31	4,6	198	29,2	88	13,0
Huancavelica	Huancavelica	Yauli	4 433	2 413	54,4	637	14,4	786	17,7	597	13,5
Huancavelica	Huancavelica	Ascensión	3 385	3 129	92,4	6	0,2	141	4,2	109	3,2
Huancavelica	Huancavelica	Huando	1 728	1 189	68,8	183	10,6	239	13,8	117	6,8
Huancavelica	Acobamba	Acobamba	2 608	2 047	78,5	178	6,8	217	8,3	166	6,4
Huancavelica	Acobamba	Andabamba	929	672	72,3	68	7,3	119	12,8	70	7,5
Huancavelica	Acobamba	Anta	1 318	1 083	82,2	29	2,2	138	10,5	68	5,2
Huancavelica	Acobamba	Caja	670	474	70,7	5	0,7	72	10,7	119	17,8
Huancavelica	Acobamba	Marcas	558	403	72,2	56	10,0	28	5,0	71	12,7
Huancavelica	Acobamba	Paucara	2 707	1 946	71,9	267	9,9	311	11,5	183	6,8
Huancavelica	Acobamba	Pomacocha	920	790	85,9	18	2,0	82	8,9	30	3,3
Huancavelica	Acobamba	Rosario	1 514	1 073	70,9	113	7,5	210	13,9	118	7,8
Huancavelica	Angaraes	Lircay	6 174	4 906	79,5	216	3,5	583	9,4	469	7,6
Huancavelica	Angaraes	Anchonga	1 812	1 379	76,1	308	17,0	72	4,0	53	2,9
Huancavelica	Angaraes	Callanmarca	207	183	88,4	0	0,0	19	9,2	5	2,4
Huancavelica	Angaraes	Cochaccasa	755	493	65,3	25	3,3	79	10,5	158	20,9
Huancavelica	Angaraes	Chincho	348	188	54,0	36	10,3	21	6,0	103	29,6
Huancavelica	Angaraes	Congalla	1 320	820	62,1	55	4,2	283	21,4	162	12,3
Huancavelica	Angaraes	Huanca-Huanca	396	248	62,6	14	3,5	91	23,0	43	10,9
Huancavelica	Angaraes	Huayllay Grande	387	375	96,9	6	1,6	3	0,8	3	0,8
Huancavelica	Angaraes	Julcamarca	567	505	89,1	3	0,5	20	3,5	39	6,9
Huancavelica	Angaraes	San Antonio de Antaparco	605	372	61,5	12	2,0	126	20,8	95	15,7
Huancavelica	Angaraes	Santo Tomas de Pata	458	333	72,7	17	3,7	31	6,8	77	16,8
Huancavelica	Angaraes	Secclla	944	793	84,0	0	0,0	75	7,9	76	8,1
Huancavelica	Castrovirreyña	Castrovirreyña	980	714	72,9	41	4,2	131	13,4	94	9,6
Huancavelica	Castrovirreyña	Arma	406	265	65,3	9	2,2	76	18,7	56	13,8
Huancavelica	Castrovirreyña	Aurahua	496	331	66,7	24	4,8	70	14,1	71	14,3
Huancavelica	Castrovirreyña	Capillas	357	20	5,6	84	23,5	166	46,5	87	24,4
Huancavelica	Castrovirreyña	Chupamarca	330	256	77,6	25	7,6	27	8,2	22	6,7
Huancavelica	Castrovirreyña	Cocas	243	176	72,4	11	4,5	34	14,0	22	9,1
Huancavelica	Castrovirreyña	Huachos	360	106	29,4	17	4,7	120	33,3	117	32,5
Huancavelica	Castrovirreyña	Huamatabo	134	61	45,5	3	2,2	29	21,6	41	30,6
Huancavelica	Castrovirreyña	Mollepampa	442	116	26,2	111	25,1	86	19,5	129	29,2
Huancavelica	Castrovirreyña	San Juan	245	141	57,6	4	1,6	22	9,0	78	31,8
Huancavelica	Castrovirreyña	Santa Ana	347	118	34,0	33	9,5	128	36,9	68	19,6
Huancavelica	Castrovirreyña	Tantara	222	169	76,1	0	0,0	24	10,8	29	13,1
Huancavelica	Castrovirreyña	Ticrapo	516	358	69,4	32	6,2	66	12,8	60	11,6
Huancavelica	Churcampa	Churcampa	1 427	1 291	90,5	21	1,5	49	3,4	66	4,6
Huancavelica	Churcampa	Anco	1 547	1 128	72,9	170	11,0	117	7,6	132	8,5
Huancavelica	Churcampa	Chinchihuasi	646	298	46,1	90	13,9	201	31,1	57	8,8
Huancavelica	Churcampa	El Carmen	724	631	87,2	15	2,1	35	4,8	43	5,9
Huancavelica	Churcampa	La Merced	371	298	80,3	9	2,4	13	3,5	51	13,7
Huancavelica	Churcampa	Looraja	1 009	871	86,3	21	2,1	79	7,8	38	3,8
Huancavelica	Churcampa	Paucarbamba	1 435	629	43,8	41	2,9	513	35,7	252	17,6
Huancavelica	Churcampa	San Miguel de Mayocc	234	220	94,0	8	3,4	3	1,3	3	1,3
Huancavelica	Churcampa	San Pedro de Coris	895	755	84,4	95	10,6	21	2,3	24	2,7

Continúa ...

ANEXO Nº II.1
PERÚ: VIVIENDAS PARTICULARES CON OCUPANTES PRESENTES, POR COBERTURA Y DÉFICIT DE AGUA POR RED PÚBLICA DOMICILIARIA,
SEGÚN DISTRITO, 2017
(Cifras absolutas y porcentaje)

Departamento	Provincia	Distrito	Total de viviendas particulares	Con agua por red pública domiciliaria		Pilón o pileta de uso público		Pozo (Agua subterránea)		No tienen agua por red pública	
				Cifras absolutas	%	Cifras absolutas	%	Cifras absolutas	%	Cifras absolutas	%
Huancavelica	Churcampa	Pachamarca	614	399	65,0	71	11,6	72	11,7	72	11,7
Huancavelica	Churcampa	Cosme	779	415	53,3	166	21,3	74	9,5	124	15,9
Huancavelica	Huaytará	Huaytara	794	643	81,0	14	1,8	43	5,4	94	11,8
Huancavelica	Huaytará	Ayavi	320	65	20,3	20	6,3	96	30,0	139	43,4
Huancavelica	Huaytará	Córdova	407	274	67,3	73	17,9	37	9,1	23	5,7
Huancavelica	Huaytará	Huayacundo Ama	155	104	67,1	43	27,7	7	4,5	1	0,6
Huancavelica	Huaytará	Laramarca	307	203	66,1	4	1,3	49	16,0	51	16,6
Huancavelica	Huaytará	Ocoyo	234	45	19,2	22	9,4	103	44,0	64	27,4
Huancavelica	Huaytará	Pilpichaca	936	281	30,0	77	8,2	430	45,9	148	15,8
Huancavelica	Huaytará	Querco	422	229	54,3	54	12,8	70	16,6	69	16,4
Huancavelica	Huaytará	Quito-Arma	293	99	33,8	55	18,8	93	31,7	46	15,7
Huancavelica	Huaytará	San Antonio de Cusicancha	464	201	43,3	111	23,9	88	19,0	64	13,8
Huancavelica	Huaytará	San Francisco de Sangayaico	296	180	60,8	22	7,4	23	7,8	71	24,0
Huancavelica	Huaytará	San Isidro	379	131	34,6	0	0,0	196	51,7	52	13,7
Huancavelica	Huaytará	Santiago de Chocorvos	683	329	48,2	70	10,2	127	18,6	157	23,0
Huancavelica	Huaytará	Santiago de Quirahuara	169	89	52,7	5	3,0	19	11,2	56	33,1
Huancavelica	Huaytará	Santo Domingo de Capillas	317	242	76,3	4	1,3	12	3,8	59	18,6
Huancavelica	Huaytará	Tambo	263	174	66,2	8	3,0	40	15,2	41	15,6
Huancavelica	Tayacaja	Pampas	2 624	2 282	87,0	89	3,4	179	6,8	74	2,8
Huancavelica	Tayacaja	Acostambo	1 030	820	79,6	59	5,7	84	8,2	67	6,5
Huancavelica	Tayacaja	Acracua	1 100	909	82,6	38	3,5	90	8,2	63	5,7
Huancavelica	Tayacaja	Ahuaycha	1 167	830	71,1	161	13,8	134	11,5	42	3,6
Huancavelica	Tayacaja	Colcabamba	3 310	2 009	60,7	212	6,4	691	20,9	398	12,0
Huancavelica	Tayacaja	Daniel Hernández	2 579	2 151	83,4	138	5,4	171	6,6	119	4,6
Huancavelica	Tayacaja	Huachocolpa	978	796	81,4	8	0,8	116	11,9	58	5,9
Huancavelica	Tayacaja	Huaribamba	1 027	785	76,4	32	3,1	140	13,6	70	6,8
Huancavelica	Tayacaja	Ñahuimpuquio	469	421	89,8	15	3,2	5	1,1	28	6,0
Huancavelica	Tayacaja	Pazos	1 531	1 344	87,8	27	1,8	62	4,0	98	6,4
Huancavelica	Tayacaja	Quishuar	264	117	44,3	6	2,3	68	25,8	73	27,7
Huancavelica	Tayacaja	Salcabamba	1 229	763	62,1	257	20,9	136	11,1	73	5,9
Huancavelica	Tayacaja	Salcahuasi	862	711	82,5	72	8,4	17	2,0	62	7,2
Huancavelica	Tayacaja	San Marcos de Rocchac	640	521	81,4	7	1,1	61	9,5	51	8,0
Huancavelica	Tayacaja	Surcubamba	1 423	1 098	77,2	31	2,2	145	10,2	149	10,5
Huancavelica	Tayacaja	Tintay Puncu	912	624	68,4	13	1,4	146	16,0	129	14,1
Huancavelica	Tayacaja	Quichuas	1 062	419	39,5	163	15,3	275	25,9	205	19,3
Huancavelica	Tayacaja	Andamarca	679	516	76,0	62	9,1	49	7,2	52	7,7
Huancavelica	Tayacaja	Roble	366	235	64,2	31	8,5	56	15,3	44	12,0
Huancavelica	Tayacaja	Pichos	571	482	84,4	31	5,4	19	3,3	39	6,8
Huancavelica	Tayacaja	Santiago de Tucuma	449	374	83,3	52	11,6	12	2,7	11	2,4
Huánuco	Huánuco	Huanuco	20 983	16 857	80,3	1 759	8,4	913	4,4	1 454	6,9
Huánuco	Huánuco	Amarilis	19 293	15 999	82,9	589	3,1	1 346	7,0	1 359	7,0
Huánuco	Huánuco	Chinchao	3 978	1 893	47,6	164	4,1	791	19,9	1 130	28,4
Huánuco	Huánuco	Churubamba	4 775	1 345	28,2	795	16,6	1 320	27,6	1 315	27,5
Huánuco	Huánuco	Margos	1 348	841	62,4	210	15,6	243	18,0	54	4,0
Huánuco	Huánuco	Quisqui (Kichki)	1 067	523	49,0	55	5,2	255	23,9	234	21,9
Huánuco	Huánuco	San Francisco de Cayran	1 484	270	18,2	21	1,4	181	12,2	1 012	68,2
Huánuco	Huánuco	San Pedro de Chaulan	852	280	32,9	170	20,0	205	24,1	197	23,1
Huánuco	Huánuco	Santa María del Valle	5 526	2 732	49,4	375	6,8	1 177	21,3	1 242	22,5
Huánuco	Huánuco	Yarumayo	531	359	67,6	86	16,2	46	8,7	40	7,5
Huánuco	Huánuco	Pilco Marca	9 351	6 030	64,5	259	2,8	770	8,2	2 292	24,5
Huánuco	Huánuco	Yacus	1 748	849	48,6	269	15,4	223	12,8	407	23,3
Huánuco	Huánuco	San Pablo de Pillao	2 254	953	42,3	397	17,6	283	12,6	621	27,6
Huánuco	Ambo	Ambo	5 559	3 731	67,1	441	7,9	622	11,2	765	13,8
Huánuco	Ambo	Cayna	846	457	54,0	210	24,8	129	15,2	50	5,9
Huánuco	Ambo	Colpas	553	133	24,1	162	29,3	171	30,9	87	15,7
Huánuco	Ambo	Conchamarca	1 328	983	74,0	57	4,3	90	6,8	198	14,9
Huánuco	Ambo	Huacar	2 127	1 372	64,5	299	14,1	138	6,5	318	15,0
Huánuco	Ambo	San Francisco	460	412	89,6	10	2,2	17	3,7	21	4,6

Continúa ...

ANEXO Nº II.1
PERÚ: VIVIENDAS PARTICULARES CON OCUPANTES PRESENTES, POR COBERTURA Y DÉFICIT DE AGUA POR RED PÚBLICA DOMICILIARIA,
SEGÚN DISTRITO, 2017
(Cifras absolutas y porcentaje)

Departamento	Provincia	Distrito	Total de viviendas particulares	Con agua por red pública domiciliaria		Pilón o pileta de uso público		Pozo (Agua subterránea)		No tienen agua por red pública	
				Cifras absolutas	%	Cifras absolutas	%	Cifras absolutas	%	Cifras absolutas	%
Huánuco	Ambo	San Rafael	2 525	1 152	45,6	674	26,7	435	17,2	264	10,5
Huánuco	Ambo	Tomay Kichwa	953	921	96,6	0	0,0	5	0,5	27	2,8
Huánuco	Dos de Mayo	La Unión	1 660	1 370	82,5	64	3,9	144	8,7	82	4,9
Huánuco	Dos de Mayo	Chuquis	1 020	562	55,1	138	13,5	147	14,4	173	17,0
Huánuco	Dos de Mayo	Marías	1 523	617	40,5	256	16,8	405	26,6	245	16,1
Huánuco	Dos de Mayo	Pachas	1 712	1 142	66,7	110	6,4	333	19,5	127	7,4
Huánuco	Dos de Mayo	Quivilla	436	254	58,3	11	2,5	53	12,2	118	27,1
Huánuco	Dos de Mayo	Ripan	1 293	723	55,9	202	15,6	229	17,7	139	10,8
Huánuco	Dos de Mayo	Shunqui	563	310	55,1	119	21,1	111	19,7	23	4,1
Huánuco	Dos de Mayo	Sillapata	625	303	48,5	70	11,2	192	30,7	60	9,6
Huánuco	Dos de Mayo	Yanas	689	425	61,7	134	19,4	82	11,9	48	7,0
Huánuco	Huacaybamba	Huacaybamba	1 421	1 127	79,3	115	8,1	135	9,5	44	3,1
Huánuco	Huacaybamba	Canchabamba	710	444	62,5	102	14,4	129	18,2	35	4,9
Huánuco	Huacaybamba	Cochabamba	435	258	59,3	2	0,5	78	17,9	97	22,3
Huánuco	Huacaybamba	Pinra	1 564	1 117	71,4	153	9,8	120	7,7	174	11,1
Huánuco	Huamalíes	Llata	3 555	2 555	71,9	222	6,2	536	15,1	242	6,8
Huánuco	Huamalíes	Arancay	366	328	89,6	5	1,4	9	2,5	24	6,6
Huánuco	Huamalíes	Chavín de Pariarca	1 176	937	79,7	36	3,1	94	8,0	109	9,3
Huánuco	Huamalíes	Jacas Grande	1 539	744	48,3	70	4,5	455	29,6	270	17,5
Huánuco	Huamalíes	Jircan	368	276	75,0	16	4,3	29	7,9	47	12,8
Huánuco	Huamalíes	Miraflores	800	663	82,9	4	0,5	97	12,1	36	4,5
Huánuco	Huamalíes	Monzón	3 790	2 091	55,2	234	6,2	584	15,4	881	23,2
Huánuco	Huamalíes	Punchao	558	476	85,3	2	0,4	55	9,9	25	4,5
Huánuco	Huamalíes	Puños	1 148	737	64,2	46	4,0	261	22,7	104	9,1
Huánuco	Huamalíes	Singa	879	730	83,0	57	6,5	56	6,4	36	4,1
Huánuco	Huamalíes	Tantamayo	558	347	62,2	13	2,3	125	22,4	73	13,1
Huánuco	Leoncio Prado	Rupa-Rupa	11 990	9 194	76,7	629	5,2	1 438	12,0	729	6,1
Huánuco	Leoncio Prado	Daniel Alomía Robles	1 844	67	3,6	32	1,7	725	39,3	1 020	55,3
Huánuco	Leoncio Prado	Hermilio Valdizan	1 010	456	45,1	45	4,5	261	25,8	248	24,6
Huánuco	Leoncio Prado	José Crespo y Castillo	6 056	3 653	60,3	225	3,7	1 187	19,6	991	16,4
Huánuco	Leoncio Prado	Luyando	2 334	961	41,2	243	10,4	624	26,7	506	21,7
Huánuco	Leoncio Prado	Mariano Damaso Beraun	2 945	1 140	38,7	149	5,1	742	25,2	914	31,0
Huánuco	Leoncio Prado	Pucayacu	1 119	259	23,1	18	1,6	293	26,2	549	49,1
Huánuco	Leoncio Prado	Castillo Grande	3 516	2 215	63,0	115	3,3	904	25,7	282	8,0
Huánuco	Leoncio Prado	Pueblo Nuevo	1 249	558	44,7	80	6,4	295	23,6	316	25,3
Huánuco	Leoncio Prado	Santo Domingo de Anda	854	181	21,2	14	1,6	260	30,4	399	46,7
Huánuco	Marañón	Huacrachuco	3 627	2 232	61,5	656	18,1	484	13,3	255	7,0
Huánuco	Marañón	Cholon	1 506	339	22,5	120	8,0	645	42,8	402	26,7
Huánuco	Marañón	San Buenaventura	521	431	82,7	54	10,4	18	3,5	18	3,5
Huánuco	Marañón	La Morada	816	582	71,3	0	0,0	47	5,8	187	22,9
Huánuco	Marañón	Santa Rosa de Alto Yanajanca	621	37	6,0	49	7,9	347	55,9	188	30,3
Huánuco	Pachitea	Panao	4 467	1 422	31,8	343	7,7	1 111	24,9	1 591	35,6
Huánuco	Pachitea	Chaglla	2 826	1 378	48,8	519	18,4	457	16,2	472	16,7
Huánuco	Pachitea	Molino	2 840	1 521	53,6	444	15,6	317	11,2	558	19,6
Huánuco	Pachitea	Umari	3 153	816	25,9	429	13,6	918	29,1	990	31,4
Huánuco	Puerto Inca	Puerto Inca	2 509	408	16,3	19	0,8	1 102	43,9	980	39,1
Huánuco	Puerto Inca	Codo del Pozuzo	1 961	585	29,8	22	1,1	622	31,7	732	37,3
Huánuco	Puerto Inca	Honoría	1 298	429	33,1	30	2,3	380	29,3	459	35,4
Huánuco	Puerto Inca	Toumavista	1 397	385	27,6	35	2,5	326	23,3	651	46,6
Huánuco	Puerto Inca	Yuyapichis	1 566	264	16,9	51	3,3	493	31,5	758	48,4
Huánuco	Lauricocha	Jesús	1 376	813	59,1	95	6,9	323	23,5	145	10,5
Huánuco	Lauricocha	Baños	609	288	47,3	58	9,5	171	28,1	92	15,1
Huánuco	Lauricocha	Jivia	374	109	29,1	109	29,1	117	31,3	39	10,4
Huánuco	Lauricocha	Queropalca	269	157	58,4	2	0,7	59	21,9	51	19,0
Huánuco	Lauricocha	Rondos	1 134	505	44,5	41	3,6	431	38,0	157	13,8
Huánuco	Lauricocha	San Francisco de Asís	451	278	61,6	56	12,4	88	19,5	29	6,4
Huánuco	Lauricocha	San Miguel de Cauri	1 254	531	42,3	78	6,2	485	38,7	160	12,8
Huánuco	Yarowilca	Chavinillo	1 478	888	60,1	178	12,0	268	18,1	144	9,7

Continúa ...

ANEXO N° II.1
PERÚ: VIVIENDAS PARTICULARES CON OCUPANTES PRESENTES, POR COBERTURA Y DÉFICIT DE AGUA POR RED PÚBLICA DOMICILIARIA,
SEGÚN DISTRITO, 2017
(Cifras absolutas y porcentaje)

Departamento	Provincia	Distrito	Total de viviendas particulares	Con agua por red pública domiciliaria		Pilón o pileta de uso público		Pozo (Agua subterránea)		No tienen agua por red pública	
				Cifras absolutas	%	Cifras absolutas	%	Cifras absolutas	%	Cifras absolutas	%
Huánuco	Yarowilca	Cahuac	368	141	38,3	111	30,2	87	23,6	29	7,9
Huánuco	Yarowilca	Chacabamba	369	10	2,7	44	11,9	218	59,1	97	26,3
Huánuco	Yarowilca	Aparicio Pomares	1 538	461	30,0	283	18,4	506	32,9	288	18,7
Huánuco	Yarowilca	Jacas Chico	352	166	47,2	58	16,5	95	27,0	33	9,4
Huánuco	Yarowilca	Obas	1 259	640	50,8	94	7,5	318	25,3	207	16,4
Huánuco	Yarowilca	Pampamarca	389	203	52,2	61	15,7	70	18,0	55	14,1
Huánuco	Yarowilca	Choras	639	233	36,5	37	5,8	258	40,4	111	17,4
Ica	Ica	Ica	37 863	31 916	84,3	1 290	3,4	781	2,1	3 876	10,2
Ica	Ica	La Tinguiña	9 571	8 773	91,7	210	2,2	272	2,8	316	3,3
Ica	Ica	Los Aquijes	5 889	5 202	88,3	84	1,4	339	5,8	264	4,5
Ica	Ica	Ocucaje	1 486	1 101	74,1	11	0,7	77	5,2	297	20,0
Ica	Ica	Pachacutec	1 865	1 779	95,4	19	1,0	22	1,2	45	2,4
Ica	Ica	Parcona	12 543	11 754	93,7	347	2,8	20	0,2	422	3,4
Ica	Ica	Pueblo Nuevo	1 740	1 570	90,2	25	1,4	86	4,9	59	3,4
Ica	Ica	Salas	6 746	5 025	74,5	1 313	19,5	273	4,0	135	2,0
Ica	Ica	San José de Los Molinos	2 064	1 950	94,5	6	0,3	27	1,3	81	3,9
Ica	Ica	San Juan Bautista	3 733	3 597	96,4	76	2,0	28	0,8	32	0,9
Ica	Ica	Santiago	7 511	6 755	89,9	128	1,7	181	2,4	447	6,0
Ica	Ica	Subtanjalla	7 278	6 176	84,9	654	9,0	45	0,6	403	5,5
Ica	Ica	Tate	1 318	1 270	96,4	13	1,0	5	0,4	30	2,3
Ica	Ica	Yauca del Rosario	573	106	18,5	95	16,6	23	4,0	349	60,9
Ica	Chincha	Chincha Alta	16 255	15 473	95,2	125	0,8	84	0,5	573	3,5
Ica	Chincha	Alto Laran	2 144	1 474	68,8	315	14,7	170	7,9	185	8,6
Ica	Chincha	Chavin	250	60	24,0	89	35,6	11	4,4	90	36,0
Ica	Chincha	Chincha Baja	3 453	2 885	83,6	78	2,3	407	11,8	83	2,4
Ica	Chincha	El Carmen	3 289	2 104	64,0	37	1,1	760	23,1	388	11,8
Ica	Chincha	Grocio Prado	6 648	5 757	86,6	33	0,5	173	2,6	685	10,3
Ica	Chincha	Pueblo Nuevo	15 333	11 988	78,2	71	0,5	39	0,3	3 235	21,1
Ica	Chincha	San Juan de Yanac	481	44	9,1	60	12,5	2	0,4	375	78,0
Ica	Chincha	San Pedro de Huacarpana	390	73	18,7	23	5,9	18	4,6	276	70,8
Ica	Chincha	Sunampe	7 503	6 939	92,5	101	1,3	88	1,2	375	5,0
Ica	Chincha	Tambo de Mora	1 388	1 181	85,1	3	0,2	158	11,4	46	3,3
Ica	Nasca	Nasca	7 677	4 596	59,9	45	0,6	2 093	27,3	943	12,3
Ica	Nasca	Changuillo	733	599	81,7	32	4,4	23	3,1	79	10,8
Ica	Nasca	El Ingenio	1 001	868	86,7	27	2,7	21	2,1	85	8,5
Ica	Nasca	Marcona	4 367	3 558	81,5	111	2,5	17	0,4	681	15,6
Ica	Nasca	Vista Alegre	6 257	3 065	49,0	115	1,8	138	2,2	2 939	47,0
Ica	Palpa	Palpa	2 297	1 997	86,9	113	4,9	64	2,8	123	5,4
Ica	Palpa	Llipata	477	345	72,3	6	1,3	28	5,9	98	20,5
Ica	Palpa	Río Grande	937	800	85,4	22	2,3	5	0,5	110	11,7
Ica	Palpa	Santa Cruz	292	241	82,5	21	7,2	19	6,5	11	3,8
Ica	Palpa	Tibillo	123	80	65,0	6	4,9	3	2,4	34	27,6
Ica	Pisco	Pisco	17 758	15 875	89,4	786	4,4	84	0,5	1 013	5,7
Ica	Pisco	Huancano	384	326	84,9	8	2,1	2	0,5	48	12,5
Ica	Pisco	Humay	1 679	1 261	75,1	200	11,9	39	2,3	179	10,7
Ica	Pisco	Independencia	3 713	2 938	79,1	157	4,2	94	2,5	524	14,1
Ica	Pisco	Paracas	1 750	1 289	73,7	56	3,2	80	4,6	325	18,6
Ica	Pisco	San Andrés	3 458	3 139	90,8	82	2,4	139	4,0	98	2,8
Ica	Pisco	San Clemente	6 841	6 018	88,0	115	1,7	283	4,1	425	6,2
Ica	Pisco	Tupac Amaru Inca	4 621	4 311	93,3	103	2,2	17	0,4	190	4,1
Junín	Huancayo	Huancayo	31 602	30 657	97,0	270	0,9	372	1,2	303	1,0
Junín	Huancayo	Carhuacallanga	251	241	96,0	2	0,8	5	2,0	3	1,2
Junín	Huancayo	Chacapampa	390	370	94,9	3	0,8	10	2,6	7	1,8
Junín	Huancayo	Chicoche	292	244	83,6	24	8,2	14	4,8	10	3,4
Junín	Huancayo	Chilca	21 991	20 713	94,2	419	1,9	578	2,6	281	1,3
Junín	Huancayo	Chongos Alto	468	405	86,5	3	0,6	31	6,6	29	6,2
Junín	Huancayo	Chupuro	545	472	86,6	8	1,5	52	9,5	13	2,4
Junín	Huancayo	Colca	399	335	84,0	5	1,3	43	10,8	16	4,0

Continúa ...

ANEXO Nº II.1
PERÚ: VIVIENDAS PARTICULARES CON OCUPANTES PRESENTES, POR COBERTURA Y DÉFICIT DE AGUA POR RED PÚBLICA DOMICILIARIA,
SEGÚN DISTRITO, 2017
(Cifras absolutas y porcentaje)

Departamento	Provincia	Distrito	Total de viviendas particulares	Con agua por red pública domiciliaria		Pilón o pileta de uso público		Pozo (Agua subterránea)		No tienen agua por red pública	
				Cifras absolutas	%	Cifras absolutas	%	Cifras absolutas	%	Cifras absolutas	%
Junín	Huancayo	Cullhuas	441	213	48,3	42	9,5	130	29,5	56	12,7
Junín	Huancayo	El Tambo	39 588	39 011	98,5	114	0,3	80	0,2	383	1,0
Junín	Huancayo	Huacrapuquio	454	355	78,2	11	2,4	67	14,8	21	4,6
Junín	Huancayo	Hualhuas	1 347	1 279	95,0	13	1,0	28	2,1	27	2,0
Junín	Huancayo	Huancan	5 948	3 944	66,3	534	9,0	1 247	21,0	223	3,7
Junín	Huancayo	Huasicancha	304	237	78,0	4	1,3	54	17,8	9	3,0
Junín	Huancayo	Huayucachi	2 518	2 263	89,9	30	1,2	154	6,1	71	2,8
Junín	Huancayo	Ingenio	661	589	89,1	0	0,0	42	6,4	30	4,5
Junín	Huancayo	Pariahuanca	1 682	1 432	85,1	26	1,5	46	2,7	178	10,6
Junín	Huancayo	Pilcomayo	4 842	4 449	91,9	64	1,3	267	5,5	62	1,3
Junín	Huancayo	Pucara	1 342	1 056	78,7	47	3,5	153	11,4	86	6,4
Junín	Huancayo	Quichuay	516	483	93,6	0	0,0	21	4,1	12	2,3
Junín	Huancayo	Quilcas	1 062	982	92,5	5	0,5	33	3,1	42	4,0
Junín	Huancayo	San Agustín	3 425	3 062	89,4	27	0,8	232	6,8	104	3,0
Junín	Huancayo	San Jerónimo de Tunan	2 695	2 550	94,6	91	3,4	16	0,6	38	1,4
Junín	Huancayo	Saño	1 301	1 245	95,7	19	1,5	17	1,3	20	1,5
Junín	Huancayo	Sapallanga	5 504	4 987	90,6	118	2,1	203	3,7	196	3,6
Junín	Huancayo	Sicaya	4 050	3 821	94,3	85	2,1	48	1,2	96	2,4
Junín	Huancayo	Santo Domingo de Acobamba	1 766	244	13,8	35	2,0	893	50,6	594	33,6
Junín	Huancayo	Viques	684	623	91,1	4	0,6	45	6,6	12	1,8
Junín	Concepción	Concepción	3 739	3 607	96,5	18	0,5	15	0,4	99	2,6
Junín	Concepción	Aco	537	526	98,0	8	1,5	0	0,0	3	0,6
Junín	Concepción	Andamarca	1 064	489	46,0	73	6,9	284	26,7	218	20,5
Junín	Concepción	Chambara	773	654	84,6	8	1,0	44	5,7	67	8,7
Junín	Concepción	Cochas	551	347	63,0	55	10,0	62	11,3	87	15,8
Junín	Concepción	Comas	1 644	875	53,2	260	15,8	283	17,2	226	13,7
Junín	Concepción	Heroinas Toledo	311	269	86,5	0	0,0	30	9,6	12	3,9
Junín	Concepción	Manzanares	447	431	96,4	3	0,7	3	0,7	10	2,2
Junín	Concepción	Mariscal Castilla	378	205	54,2	0	0,0	79	20,9	94	24,9
Junín	Concepción	Matahuasi	1 475	1 259	85,4	25	1,7	137	9,3	54	3,7
Junín	Concepción	Mito	425	334	78,6	2	0,5	72	16,9	17	4,0
Junín	Concepción	Nueva de Julio	585	481	82,2	2	0,3	1	0,2	101	17,3
Junín	Concepción	Orcotuna	1 249	1 103	88,3	53	4,2	36	2,9	57	4,6
Junín	Concepción	San José de Quero	1 531	1 137	74,3	34	2,2	231	15,1	129	8,4
Junín	Concepción	Santa Rosa de Ocopa	596	570	95,6	0	0,0	8	1,3	18	3,0
Junín	Chanchamayo	Chanchamayo	7 464	6 275	84,1	51	0,7	753	10,1	385	5,2
Junín	Chanchamayo	Perene	14 482	9 103	62,9	486	3,4	3 259	22,5	1 634	11,3
Junín	Chanchamayo	Pichanaqui	10 702	5 618	52,5	150	1,4	2 725	25,5	2 209	20,6
Junín	Chanchamayo	San Luis de Shuaro	1 387	728	52,5	13	0,9	363	26,2	283	20,4
Junín	Chanchamayo	San Ramón	7 165	5 840	81,5	108	1,5	634	8,8	583	8,1
Junín	Chanchamayo	Vitoc	545	287	52,7	44	8,1	101	18,5	113	20,7
Junín	Jauja	Jauja	4 401	4 323	98,2	28	0,6	2	0,0	48	1,1
Junín	Jauja	Acolla	1 930	1 475	76,4	154	8,0	211	10,9	90	4,7
Junín	Jauja	Apata	1 303	1 066	81,8	9	0,7	147	11,3	81	6,2
Junín	Jauja	Ataura	337	298	88,4	7	2,1	18	5,3	14	4,2
Junín	Jauja	Canchayllo	479	18	3,8	4	0,8	312	65,1	145	30,3
Junín	Jauja	Curicaca	443	200	45,1	4	0,9	159	35,9	80	18,1
Junín	Jauja	El Mantaro	748	678	90,6	39	5,2	4	0,5	27	3,6
Junín	Jauja	Huamali	487	466	95,7	4	0,8	11	2,3	6	1,2
Junín	Jauja	Huaripampa	313	312	99,7	0	0,0	0	0,0	1	0,3
Junín	Jauja	Huertas	563	523	92,9	6	1,1	0	0,0	34	6,0
Junín	Jauja	Janjaillo	218	176	80,7	5	2,3	20	9,2	17	7,8
Junín	Jauja	Julcán	236	208	88,1	6	2,5	1	0,4	21	8,9
Junín	Jauja	Leonor Ordóñez	491	456	92,9	0	0,0	12	2,4	23	4,7
Junín	Jauja	Llollapampa	347	324	93,4	5	1,4	13	3,7	5	1,4
Junín	Jauja	Marco	515	392	76,1	11	2,1	87	16,9	25	4,9
Junín	Jauja	Masma	552	485	87,9	12	2,2	26	4,7	29	5,3
Junín	Jauja	Masma Chicche	220	155	70,5	0	0,0	25	11,4	40	18,2

Continúa ...

ANEXO N° II.1
PERÚ: VIVIENDAS PARTICULARES CON OCUPANTES PRESENTES, POR COBERTURA Y DÉFICIT DE AGUA POR RED PÚBLICA DOMICILIARIA,
SEGÚN DISTRITO, 2017
(Cifras absolutas y porcentaje)

Departamento	Provincia	Distrito	Total de viviendas particulares	Con agua por red pública domiciliaria		Pilón o pileta de uso público		Pozo (Agua subterránea)		No tienen agua por red pública	
				Cifras absolutas	%	Cifras absolutas	%	Cifras absolutas	%	Cifras absolutas	%
Junín	Jauja	Molinos	493	394	79,9	11	2,2	26	5,3	62	12,6
Junín	Jauja	Monobamba	478	335	70,1	36	7,5	43	9,0	64	13,4
Junín	Jauja	Muqui	308	289	93,8	0	0,0	0	0,0	19	6,2
Junín	Jauja	Muquiyauyo	696	677	97,3	0	0,0	11	1,6	8	1,1
Junín	Jauja	Paca	326	234	71,8	19	5,8	53	16,3	20	6,1
Junín	Jauja	Paccha	461	431	93,5	3	0,7	15	3,3	12	2,6
Junín	Jauja	Pancan	361	326	90,3	12	3,3	7	1,9	16	4,4
Junín	Jauja	Parco	364	319	87,6	17	4,7	23	6,3	5	1,4
Junín	Jauja	Pomacancha	419	106	25,3	0	0,0	207	49,4	106	25,3
Junín	Jauja	Ricran	419	316	75,4	3	0,7	42	10,0	58	13,8
Junín	Jauja	San Lorenzo	688	618	89,8	8	1,2	56	8,1	6	0,9
Junín	Jauja	San Pedro de Chunan	206	111	53,9	2	1,0	58	28,2	35	17,0
Junín	Jauja	Sausa	800	771	96,4	0	0,0	0	0,0	29	3,6
Junín	Jauja	Sincos	1 179	995	84,4	63	5,3	85	7,2	36	3,1
Junín	Jauja	Tunan Marca	350	280	80,0	9	2,6	24	6,9	37	10,6
Junín	Jauja	Yauli	353	306	86,7	2	0,6	15	4,2	30	8,5
Junín	Jauja	Yauyos	2 258	2 210	97,9	12	0,5	3	0,1	33	1,5
Junín	Junín	Junín	3 522	3 031	86,1	3	0,1	225	6,4	263	7,5
Junín	Junín	Carhuamayo	1 844	1 666	90,3	11	0,6	64	3,5	103	5,6
Junín	Junín	Ondores	478	213	44,6	0	0,0	181	37,9	84	17,6
Junín	Junín	Ulcumayo	1 544	906	58,7	158	10,2	298	19,3	182	11,8
Junín	Satipo	Satipo	10 174	6 460	63,5	137	1,3	2 399	23,6	1 178	11,6
Junín	Satipo	Coviriali	1 419	28	2,0	0	0,0	639	45,0	752	53,0
Junín	Satipo	Llaylla	1 924	1 067	55,5	11	0,6	467	24,3	379	19,7
Junín	Satipo	Mazamari	7 582	4 124	54,4	136	1,8	1 066	14,1	2 256	29,8
Junín	Satipo	Pampa Hermosa	1 204	442	36,7	100	8,3	343	28,5	319	26,5
Junín	Satipo	Pangoa	13 786	7 246	52,6	383	2,8	2 731	19,8	3 426	24,9
Junín	Satipo	Río Negro	5 913	2 806	47,5	111	1,9	1 254	21,2	1 742	29,5
Junín	Satipo	Río Tambo	6 863	666	9,7	94	1,4	1 923	28,0	4 180	60,9
Junín	Satipo	Vizcatán del Ene	1 486	243	16,4	53	3,6	506	34,1	684	46,0
Junín	Tarma	Tarma	12 210	10 766	88,2	104	0,9	928	7,6	412	3,4
Junín	Tarma	Acobamba	2 778	2 404	86,5	24	0,9	235	8,5	115	4,1
Junín	Tarma	Huárico	570	361	63,3	10	1,8	157	27,5	42	7,4
Junín	Tarma	Huasahuasi	3 202	2 460	76,8	44	1,4	432	13,5	266	8,3
Junín	Tarma	La Unión	881	263	29,9	2	0,2	456	51,8	160	18,2
Junín	Tarma	Palca	1 515	1 277	84,3	17	1,1	158	10,4	63	4,2
Junín	Tarma	Palcamayo	1 205	736	61,1	9	0,7	260	21,6	200	16,6
Junín	Tarma	San Pedro de Cajas	1 298	835	64,3	23	1,8	280	21,6	160	12,3
Junín	Tarma	Tapo	1 321	946	71,6	166	12,6	109	8,3	100	7,6
Junín	Yauli	La Oroya	3 866	3 729	96,5	50	1,3	49	1,3	38	1,0
Junín	Yauli	Chacapalpa	260	162	62,3	11	4,2	65	25,0	22	8,5
Junín	Yauli	Huay-Huay	389	290	74,6	23	5,9	38	9,8	38	9,8
Junín	Yauli	Marcopomacocha	306	178	58,2	64	20,9	46	15,0	18	5,9
Junín	Yauli	Morococha	870	812	93,3	17	2,0	15	1,7	26	3,0
Junín	Yauli	Paccha	503	415	82,5	12	2,4	59	11,7	17	3,4
Junín	Yauli	Santa Bárbara de Carhuacayan	267	147	55,1	12	4,5	59	22,1	49	18,4
Junín	Yauli	Santa Rosa de Sacco	2 316	2 226	96,1	20	0,9	51	2,2	19	0,8
Junín	Yauli	Suñtucancha	235	62	26,4	14	6,0	107	45,5	52	22,1
Junín	Yauli	Yauli	1 220	1 127	92,4	17	1,4	47	3,9	29	2,4
Junín	Chupaca	Chupaca	5 406	4 899	90,6	86	1,6	149	2,8	272	5,0
Junín	Chupaca	Ahuac	1 838	1 549	84,3	39	2,1	159	8,7	91	5,0
Junín	Chupaca	Chongos Bajo	1 331	1 098	82,5	11	0,8	170	12,8	52	3,9
Junín	Chupaca	Huachac	846	789	93,3	0	0,0	23	2,7	34	4,0
Junín	Chupaca	Huamancaca Chico	1 669	1 360	81,5	19	1,1	239	14,3	51	3,1
Junín	Chupaca	San Juan de Iscos	724	566	78,2	14	1,9	52	7,2	92	12,7
Junín	Chupaca	San Juan de Jarpa	895	162	18,1	54	6,0	353	39,4	326	36,4
Junín	Chupaca	Tres de Diciembre	806	541	67,1	5	0,6	221	27,4	39	4,8
Junín	Chupaca	Yanacancha	749	477	63,7	11	1,5	110	14,7	151	20,2

Continúa ...

ANEXO N° II.1
PERÚ: VIVIENDAS PARTICULARES CON OCUPANTES PRESENTES, POR COBERTURA Y DÉFICIT DE AGUA POR RED PÚBLICA DOMICILIARIA,
SEGÚN DISTRITO, 2017
(Cifras absolutas y porcentaje)

Departamento	Provincia	Distrito	Total de viviendas particulares	Con agua por red pública domiciliaria		Pilón o pileta de uso público		Pozo (Agua subterránea)		No tienen agua por red pública	
				Cifras absolutas	%	Cifras absolutas	%	Cifras absolutas	%	Cifras absolutas	%
La Libertad	Trujillo	Trujillo	74 886	73 478	98,1	329	0,4	558	0,7	521	0,7
La Libertad	Trujillo	El Porvenir	46 578	35 086	75,3	1 894	4,1	626	1,3	8 972	19,3
La Libertad	Trujillo	Florencia de Mora	7 376	7 264	98,5	3	0,0	5	0,1	104	1,4
La Libertad	Trujillo	Huanchaco	15 523	11 858	76,4	205	1,3	1 418	9,1	2 042	13,2
La Libertad	Trujillo	La Esperanza	43 295	36 307	83,9	2 958	6,8	390	0,9	3 640	8,4
La Libertad	Trujillo	Laredo	9 293	8 714	93,8	117	1,3	248	2,7	214	2,3
La Libertad	Trujillo	Moche	8 364	7 545	90,2	30	0,4	606	7,2	183	2,2
La Libertad	Trujillo	Poroto	930	867	93,2	3	0,3	35	3,8	25	2,7
La Libertad	Trujillo	Salaverry	4 918	4 177	84,9	42	0,9	69	1,4	630	12,8
La Libertad	Trujillo	Simbal	1 128	1 044	92,6	3	0,3	10	0,9	71	6,3
La Libertad	Trujillo	Victor Larco Herrera	16 369	15 980	97,6	89	0,5	183	1,1	117	0,7
La Libertad	Ascope	Ascope	1 776	1 620	91,2	31	1,7	22	1,2	103	5,8
La Libertad	Ascope	Chicama	4 005	3 616	90,3	86	2,1	44	1,1	259	6,5
La Libertad	Ascope	Chocope	2 414	2 089	86,5	46	1,9	259	10,7	20	0,8
La Libertad	Ascope	Magdalena de Cao	653	631	96,6	5	0,8	13	2,0	4	0,6
La Libertad	Ascope	Paijan	6 691	5 631	84,2	47	0,7	659	9,8	354	5,3
La Libertad	Ascope	Rázuri	2 394	1 840	76,9	3	0,1	502	21,0	49	2,0
La Libertad	Ascope	Santiago de Cao	5 160	4 692	90,9	20	0,4	422	8,2	26	0,5
La Libertad	Ascope	Casa Grande	7 186	6 355	88,4	245	3,4	337	4,7	249	3,5
La Libertad	Bolívar	Bolívar	1 080	793	73,4	27	2,5	44	4,1	216	20,0
La Libertad	Bolívar	Bambamarca	747	568	76,0	52	7,0	47	6,3	80	10,7
La Libertad	Bolívar	Condomarca	490	296	60,4	2	0,4	80	16,3	112	22,9
La Libertad	Bolívar	Longotea	650	539	82,9	16	2,5	21	3,2	74	11,4
La Libertad	Bolívar	Uchumarca	647	512	79,1	20	3,1	21	3,2	94	14,5
La Libertad	Bolívar	Ucuncha	239	17	7,1	0	0,0	161	67,4	61	25,5
La Libertad	Chepén	Chepen	12 267	10 333	84,2	65	0,5	1 166	9,5	703	5,7
La Libertad	Chepén	Pacanga	5 926	4 207	71,0	76	1,3	1 472	24,8	171	2,9
La Libertad	Chepén	Pueblo Nuevo	3 378	3 000	88,8	24	0,7	286	8,5	68	2,0
La Libertad	Julcán	Julcan	3 839	2 300	59,9	87	2,3	1 155	30,1	297	7,7
La Libertad	Julcán	Calamarca	1 594	684	42,9	313	19,6	424	26,6	173	10,9
La Libertad	Julcán	Carabamba	1 879	1 255	66,8	85	4,5	429	22,8	110	5,9
La Libertad	Julcán	Huaso	1 562	713	45,6	9	0,6	666	42,6	174	11,1
La Libertad	Otuzco	Otuzco	6 933	5 383	77,6	53	0,8	1 073	15,5	424	6,1
La Libertad	Otuzco	Agallpampa	2 642	1 382	52,3	87	3,3	906	34,3	267	10,1
La Libertad	Otuzco	Charat	846	264	31,2	4	0,5	456	53,9	122	14,4
La Libertad	Otuzco	Huaranchal	1 153	815	70,7	6	0,5	210	18,2	122	10,6
La Libertad	Otuzco	La Cuesta	214	155	72,4	2	0,9	29	13,6	28	13,1
La Libertad	Otuzco	Mache	826	749	90,7	9	1,1	47	5,7	21	2,5
La Libertad	Otuzco	Paranday	146	103	70,5	0	0,0	25	17,1	18	12,3
La Libertad	Otuzco	Salpo	1 865	1 430	76,7	42	2,3	294	15,8	99	5,3
La Libertad	Otuzco	Sinsicap	2 091	1 670	79,9	18	0,9	130	6,2	273	13,1
La Libertad	Otuzco	Usquil	6 349	4 628	72,9	40	0,6	1 232	19,4	449	7,1
La Libertad	Pacasmayo	San Pedro de Lloc	4 730	4 072	86,1	55	1,2	482	10,2	121	2,6
La Libertad	Pacasmayo	Guadalupe	11 186	9 386	83,9	136	1,2	1 250	11,2	414	3,7
La Libertad	Pacasmayo	Jequetepeque	1 157	965	83,4	15	1,3	79	6,8	98	8,5
La Libertad	Pacasmayo	Pacasmayo	7 640	7 226	94,6	135	1,8	73	1,0	206	2,7
La Libertad	Pacasmayo	San José	3 560	2 801	78,7	41	1,2	274	7,7	444	12,5
La Libertad	Pataz	Tayabamba	3 308	2 408	72,8	171	5,2	382	11,5	347	10,5
La Libertad	Pataz	Buldibuyo	955	691	72,4	17	1,8	168	17,6	79	8,3
La Libertad	Pataz	Chillia	2 679	2 265	84,5	27	1,0	156	5,8	231	8,6
La Libertad	Pataz	Huancaspata	1 614	1 234	76,5	175	10,8	114	7,1	91	5,6
La Libertad	Pataz	Huayillas	314	248	79,0	0	0,0	13	4,1	53	16,9
La Libertad	Pataz	Huayo	874	741	84,8	13	1,5	50	5,7	70	8,0
La Libertad	Pataz	Ongon	356	0	0,0	63	17,7	87	24,4	206	57,9
La Libertad	Pataz	Parcoy	3 120	2 473	79,3	69	2,2	175	5,6	403	12,9
La Libertad	Pataz	Pataz	1 885	1 550	82,2	70	3,7	67	3,6	198	10,5
La Libertad	Pataz	Pias	456	410	89,9	6	1,3	13	2,9	27	5,9
La Libertad	Pataz	Santiago de Challas	698	596	85,4	17	2,4	70	10,0	15	2,1

Continúa ...

ANEXO Nº II.1
PERÚ: VIVIENDAS PARTICULARES CON OCUPANTES PRESENTES, POR COBERTURA Y DÉFICIT DE AGUA POR RED PÚBLICA DOMICILIARIA,
SEGÚN DISTRITO, 2017
(Cifras absolutas y porcentaje)

Departamento	Provincia	Distrito	Total de viviendas particulares	Con agua por red pública domiciliaria		Pilón o pileta de uso público		Pozo (Agua subterránea)		No tienen agua por red pública	
				Cifras absolutas	%	Cifras absolutas	%	Cifras absolutas	%	Cifras absolutas	%
La Libertad	Pataz	Taurija	738	611	82,8	3	0,4	18	2,4	106	14,4
La Libertad	Pataz	Urpay	628	501	79,8	5	0,8	92	14,6	30	4,8
La Libertad	Sánchez Carrión	Huamachuco	15 399	12 536	81,4	860	5,6	1 264	8,2	739	4,8
La Libertad	Sánchez Carrión	Chugay	4 713	1 806	38,3	423	9,0	1 729	36,7	755	16,0
La Libertad	Sánchez Carrión	Cochorco	2 209	1 654	74,9	95	4,3	208	9,4	252	11,4
La Libertad	Sánchez Carrión	Curgos	2 167	1 541	71,1	177	8,2	315	14,5	134	6,2
La Libertad	Sánchez Carrión	Marcabal	2 869	1 817	63,3	120	4,2	639	22,3	293	10,2
La Libertad	Sánchez Carrión	Sanagoran	3 424	496	14,5	916	26,8	1 539	44,9	473	13,8
La Libertad	Sánchez Carrión	Sarin	2 348	1 555	66,2	370	15,8	222	9,5	201	8,6
La Libertad	Sánchez Carrión	Sartimbamba	3 245	2 242	69,1	86	2,7	403	12,4	514	15,8
La Libertad	Santiago de Chuco	Santiago de Chuco	5 052	3 258	64,5	695	13,8	716	14,2	383	7,6
La Libertad	Santiago de Chuco	Angasmarca	1 300	927	71,3	68	5,2	228	17,5	77	5,9
La Libertad	Santiago de Chuco	Cachicadan	1 395	786	56,3	103	7,4	260	18,6	246	17,6
La Libertad	Santiago de Chuco	Mollebamba	496	380	76,6	92	18,5	4	0,8	20	4,0
La Libertad	Santiago de Chuco	Mollepata	716	656	91,6	22	3,1	16	2,2	22	3,1
La Libertad	Santiago de Chuco	Quiruvilca	2 978	1 529	51,3	332	11,1	743	24,9	374	12,6
La Libertad	Santiago de Chuco	Santa Cruz de Chuca	829	486	58,6	62	7,5	238	28,7	43	5,2
La Libertad	Santiago de Chuco	Sitabamba	873	605	69,3	62	7,1	132	15,1	74	8,5
La Libertad	Gran Chimú	Cascas	3 945	1 370	34,7	21	0,5	1 708	43,3	846	21,4
La Libertad	Gran Chimú	Lucma	1 446	802	55,5	6	0,4	353	24,4	285	19,7
La Libertad	Gran Chimú	Marmot	709	660	93,1	0	0,0	8	1,1	41	5,8
La Libertad	Gran Chimú	Sayapullo	1 677	1 048	62,5	33	2,0	306	18,2	290	17,3
La Libertad	Virú	Virú	12 036	9 421	78,3	122	1,0	2 052	17,0	441	3,7
La Libertad	Virú	Chao	8 050	6 644	82,5	177	2,2	354	4,4	875	10,9
La Libertad	Virú	Guadalupito	1 786	1 622	90,8	96	5,4	13	0,7	55	3,1
Lambayeque	Chiclayo	Chiclayo	64 494	60 551	93,9	927	1,4	577	0,9	2 439	3,8
Lambayeque	Chiclayo	Chongoyape	5 205	4 618	88,7	25	0,5	105	2,0	457	8,8
Lambayeque	Chiclayo	Eten	3 002	2 825	94,1	90	3,0	21	0,7	66	2,2
Lambayeque	Chiclayo	Eten Puerto	641	637	99,4	0	0,0	0	0,0	4	0,6
Lambayeque	Chiclayo	José Leonardo Ortiz	35 679	32 586	91,3	1 581	4,4	293	0,8	1 219	3,4
Lambayeque	Chiclayo	La Victoria	20 211	18 841	93,2	338	1,7	891	4,4	141	0,7
Lambayeque	Chiclayo	Lagunas	2 814	2 207	78,4	20	0,7	287	10,2	300	10,7
Lambayeque	Chiclayo	Monsefu	7 443	5 716	76,8	109	1,5	1 235	16,6	383	5,1
Lambayeque	Chiclayo	Nueva Arica	808	540	66,8	125	15,5	65	8,0	78	9,7
Lambayeque	Chiclayo	Oyotun	2 589	1 190	46,0	625	24,1	76	2,9	698	27,0
Lambayeque	Chiclayo	Picsci	2 136	1 703	79,7	48	2,2	300	14,0	85	4,0
Lambayeque	Chiclayo	Pimentel	11 513	9 373	81,4	1 276	11,1	198	1,7	666	5,8
Lambayeque	Chiclayo	Reque	4 106	2 940	71,6	63	1,5	597	14,5	506	12,3
Lambayeque	Chiclayo	Santa Rosa	2 931	2 368	80,8	133	4,5	66	2,3	364	12,4
Lambayeque	Chiclayo	Saña	3 401	2 908	85,5	18	0,5	258	7,6	217	6,4
Lambayeque	Chiclayo	Cayalti	4 452	3 953	88,8	15	0,3	359	8,1	125	2,8
Lambayeque	Chiclayo	Patapo	5 863	4 883	83,3	141	2,4	316	5,4	523	8,9
Lambayeque	Chiclayo	Pomalca	6 499	5 605	86,2	116	1,8	628	9,7	150	2,3
Lambayeque	Chiclayo	Pucala	2 511	1 975	78,7	69	2,7	306	12,2	161	6,4
Lambayeque	Chiclayo	Tuman	7 401	6 851	92,6	16	0,2	378	5,1	156	2,1
Lambayeque	Ferreñafe	Ferreñafe	8 276	7 564	91,4	206	2,5	331	4,0	175	2,1
Lambayeque	Ferreñafe	Cañaris	2 733	499	18,3	383	14,0	527	19,3	1 324	48,4
Lambayeque	Ferreñafe	Incahuasi	3 436	1 398	40,7	164	4,8	330	9,6	1 544	44,9
Lambayeque	Ferreñafe	Manuel Antonio Mesones Muro	1 019	875	85,9	7	0,7	112	11,0	25	2,5
Lambayeque	Ferreñafe	Pitipo	5 328	3 648	68,5	102	1,9	1 329	24,9	249	4,7
Lambayeque	Ferreñafe	Pueblo Nuevo	3 515	3 066	87,2	292	8,3	22	0,6	135	3,8
Lambayeque	Lambayeque	Lambayeque	17 178	12 722	74,1	1 510	8,8	1 660	9,7	1 286	7,5
Lambayeque	Lambayeque	Chochope	396	293	74,0	37	9,3	17	4,3	49	12,4
Lambayeque	Lambayeque	Illimo	2 190	1 313	60,0	411	18,8	418	19,1	48	2,2
Lambayeque	Lambayeque	Jayanca	4 423	3 512	79,4	152	3,4	622	14,1	137	3,1
Lambayeque	Lambayeque	Mochumi	4 584	3 407	74,3	457	10,0	541	11,8	179	3,9
Lambayeque	Lambayeque	Morrope	10 009	6 731	67,2	899	9,0	1 845	18,4	534	5,3
Lambayeque	Lambayeque	Motupe	7 416	4 620	62,3	645	8,7	1 776	23,9	375	5,1

Continúa ...

ANEXO Nº II.1
PERÚ: VIVIENDAS PARTICULARES CON OCUPANTES PRESENTES, POR COBERTURA Y DÉFICIT DE AGUA POR RED PÚBLICA DOMICILIARIA,
SEGÚN DISTRITO, 2017
(Cifras absolutas y porcentaje)

Departamento	Provincia	Distrito	Total de viviendas particulares	Con agua por red pública domiciliaria		Pilón o pileta de uso público		Pozo (Agua subterránea)		No tienen agua por red pública	
				Cifras absolutas	%	Cifras absolutas	%	Cifras absolutas	%	Cifras absolutas	%
Lambayeque	Lambayeque	Olmos	11 513	6 944	60,3	997	8,7	2 919	25,4	653	5,7
Lambayeque	Lambayeque	Pacora	2 164	1 672	77,3	140	6,5	303	14,0	49	2,3
Lambayeque	Lambayeque	Salas	3 509	2 406	68,6	287	8,2	392	11,2	424	12,1
Lambayeque	Lambayeque	San José	3 714	2 548	68,6	105	2,8	39	1,1	1 022	27,5
Lambayeque	Lambayeque	Tucume	4 867	2 765	56,8	851	17,5	1 111	22,8	140	2,9
Lima	Lima	Lima	74 365	73 763	99,2	368	0,5	12	0,0	222	0,3
Lima	Lima	Ancón	16 727	6 917	41,4	1 660	9,9	64	0,4	8 086	48,3
Lima	Lima	Ate	151 686	129 982	85,7	8 034	5,3	1 099	0,7	12 571	8,3
Lima	Lima	Barranco	10 953	10 945	99,9	2	0,0	0	0,0	6	0,1
Lima	Lima	Breña	24 399	24 363	99,9	27	0,1	0	0,0	9	0,0
Lima	Lima	Carabaylo	79 541	61 452	77,3	3 611	4,5	2 923	3,7	11 555	14,5
Lima	Lima	Chaclacayo	9 767	9 409	96,3	36	0,4	230	2,4	92	0,9
Lima	Lima	Chorillos	73 476	69 175	94,1	1 086	1,5	141	0,2	3 074	4,2
Lima	Lima	Cieneguilla	8 954	3 988	44,5	136	1,5	520	5,8	4 310	48,1
Lima	Lima	Comas	118 375	108 295	91,5	3 690	3,1	1 074	0,9	5 316	4,5
Lima	Lima	El Agustino	46 726	45 922	98,3	446	1,0	10	0,0	348	0,7
Lima	Lima	Independencia	48 551	45 139	93,0	1 294	2,7	90	0,2	2 028	4,2
Lima	Lima	Jesús María	23 011	22 991	99,9	20	0,1	0	0,0	0	0,0
Lima	Lima	La Molina	37 847	37 155	98,2	437	1,2	7	0,0	248	0,7
Lima	Lima	La Victoria	48 788	48 607	99,6	78	0,2	0	0,0	103	0,2
Lima	Lima	Lince	17 525	17 497	99,8	20	0,1	0	0,0	8	0,0
Lima	Lima	Los Olivos	82 848	82 646	99,8	139	0,2	7	0,0	56	0,1
Lima	Lima	Lurigancho	60 883	32 849	54,0	1 444	2,4	6 763	11,1	19 827	32,6
Lima	Lima	Lurin	21 937	12 526	57,1	2 380	10,8	2 728	12,4	4 303	19,6
Lima	Lima	Magdalena del Mar	18 542	18 538	100,0	2	0,0	0	0,0	2	0,0
Lima	Lima	Pueblo Libre	25 315	25 306	100,0	6	0,0	0	0,0	3	0,0
Lima	Lima	Miraflores	36 953	36 953	100,0	0	0,0	0	0,0	0	0,0
Lima	Lima	Pachacamac	28 149	14 112	50,1	346	1,2	2 242	8,0	11 449	40,7
Lima	Lima	Pucusana	4 233	1 635	38,6	65	1,5	20	0,5	2 513	59,4
Lima	Lima	Puente Piedra	79 210	61 913	78,2	5 706	7,2	2 891	3,6	8 700	11,0
Lima	Lima	Punta Hermosa	5 473	1 283	23,4	207	3,8	241	4,4	3 742	68,4
Lima	Lima	Punta Negra	1 844	564	30,6	876	47,5	9	0,5	395	21,4
Lima	Lima	Rimac	45 507	43 078	94,7	1 489	3,3	22	0,0	918	2,0
Lima	Lima	San Bartolo	1 933	1 336	69,1	2	0,1	1	0,1	594	30,7
Lima	Lima	San Borja	33 497	33 489	100,0	0	0,0	0	0,0	8	0,0
Lima	Lima	San Isidro	20 652	20 651	100,0	0	0,0	0	0,0	1	0,0
Lima	Lima	San Juan de Lurigancho	255 522	204 268	79,9	24 139	9,4	394	0,2	26 721	10,5
Lima	Lima	San Juan de Miraflores	78 130	70 737	90,5	1 652	2,1	85	0,1	5 656	7,2
Lima	Lima	San Luis	13 602	13 587	99,9	4	0,0	0	0,0	11	0,1
Lima	Lima	San Martín de Porres	163 564	157 123	96,1	1 982	1,2	566	0,3	3 893	2,4
Lima	Lima	San Miguel	43 835	43 753	99,8	54	0,1	7	0,0	21	0,0
Lima	Lima	Santa Anita	51 793	51 370	99,2	269	0,5	4	0,0	150	0,3
Lima	Lima	Santa María del Mar	282	198	70,2	0	0,0	0	0,0	84	29,8
Lima	Lima	Santa Rosa	8 314	2 998	36,1	304	3,7	21	0,3	4 991	60,0
Lima	Lima	Santiago de Surco	97 069	96 534	99,4	247	0,3	24	0,0	264	0,3
Lima	Lima	Surquillo	27 826	27 806	99,9	7	0,0	2	0,0	11	0,0
Lima	Lima	Villa El Salvador	83 775	78 701	93,9	1 622	1,9	318	0,4	3 134	3,7
Lima	Lima	Villa María del Triunfo	93 821	73 746	78,6	5 808	6,2	501	0,5	13 766	14,7
Lima	Barranca	Barranca	17 129	15 646	91,3	175	1,0	402	2,3	906	5,3
Lima	Barranca	Paramonga	6 320	5 906	93,4	92	1,5	172	2,7	150	2,4
Lima	Barranca	Pativilca	5 043	4 523	89,7	126	2,5	44	0,9	350	6,9
Lima	Barranca	Supé	6 303	5 159	81,8	161	2,6	448	7,1	535	8,5
Lima	Barranca	Supé Puerto	3 331	2 892	86,8	358	10,7	36	1,1	45	1,4
Lima	Cajatambo	Cajatambo	617	551	89,3	3	0,5	24	3,9	39	6,3
Lima	Cajatambo	Copa	275	244	88,7	6	2,2	0	0,0	25	9,1
Lima	Cajatambo	Gorgor	521	244	46,8	22	4,2	135	25,9	120	23,0
Lima	Cajatambo	Huancapón	386	248	64,2	0	0,0	23	6,0	115	29,8
Lima	Cajatambo	Manas	360	228	63,3	12	3,3	22	6,1	98	27,2

Continúa ...

ANEXO Nº II.1
PERÚ: VIVIENDAS PARTICULARES CON OCUPANTES PRESENTES, POR COBERTURA Y DÉFICIT DE AGUA POR RED PÚBLICA DOMICILIARIA,
SEGÚN DISTRITO, 2017
(Cifras absolutas y porcentaje)

Departamento	Provincia	Distrito	Total de viviendas particulares	Con agua por red pública domiciliaria		Pilón o pileta de uso público		Pozo (Agua subterránea)		No tienen agua por red pública	
				Cifras absolutas	%	Cifras absolutas	%	Cifras absolutas	%	Cifras absolutas	%
Lima	Canta	Canta	682	588	86,2	6	0,9	44	6,5	44	6,5
Lima	Canta	Arahuay	273	203	74,4	2	0,7	36	13,2	32	11,7
Lima	Canta	Huamantanga	305	261	85,6	12	3,9	0	0,0	32	10,5
Lima	Canta	Huaros	299	245	81,9	12	4,0	19	6,4	23	7,7
Lima	Canta	Lachaqui	448	341	76,1	13	2,9	33	7,4	61	13,6
Lima	Canta	San Buenaventura	231	207	89,6	4	1,7	8	3,5	12	5,2
Lima	Canta	Santa Rosa de Quives	1 592	1 010	63,4	207	13,0	65	4,1	310	19,5
Lima	Cañete	San Vicente de Cañete	15 431	10 233	66,3	325	2,1	1 460	9,5	3 413	22,1
Lima	Cañete	Asia	2 464	2 068	83,9	29	1,2	122	5,0	245	9,9
Lima	Cañete	Calango	729	657	90,1	26	3,6	10	1,4	36	4,9
Lima	Cañete	Cerro Azul	2 173	1 709	78,6	148	6,8	85	3,9	231	10,6
Lima	Cañete	Chilca	5 179	3 221	62,2	30	0,6	75	1,4	1 853	35,8
Lima	Cañete	Coayllo	404	306	75,7	2	0,5	40	9,9	56	13,9
Lima	Cañete	Imperial	9 651	8 422	87,3	106	1,1	383	4,0	740	7,7
Lima	Cañete	Lunahuana	1 432	1 240	86,6	6	0,4	14	1,0	172	12,0
Lima	Cañete	Mala	7 806	6 613	84,7	310	4,0	631	8,1	252	3,2
Lima	Cañete	Nuevo Imperial	6 894	3 968	57,6	144	2,1	121	1,8	2 661	38,6
Lima	Cañete	Pacaran	444	372	83,8	3	0,7	0	0,0	69	15,5
Lima	Cañete	Quilmana	4 425	3 541	80,0	14	0,3	374	8,5	496	11,2
Lima	Cañete	San Antonio	1 192	902	75,7	32	2,7	56	4,7	202	16,9
Lima	Cañete	San Luis	3 469	3 171	91,4	64	1,8	167	4,8	67	1,9
Lima	Cañete	Santa Cruz de Flores	889	724	81,4	13	1,5	33	3,7	119	13,4
Lima	Cañete	Zúñiga	372	237	63,7	3	0,8	15	4,0	117	31,5
Lima	Huamal	Huamal	25 375	19 194	75,6	445	1,8	4 181	16,5	1 555	6,1
Lima	Huamal	Atavillos Alto	276	235	85,1	23	8,3	8	2,9	10	3,6
Lima	Huamal	Atavillos Bajo	346	329	95,1	0	0,0	8	2,3	9	2,6
Lima	Huamal	Aucallama	4 589	3 236	70,5	62	1,4	1 085	23,6	206	4,5
Lima	Huamal	Chancay	14 499	12 656	87,3	151	1,0	894	6,2	798	5,5
Lima	Huamal	Ihuari	673	183	27,2	24	3,6	40	5,9	426	63,3
Lima	Huamal	Lampian	147	135	91,8	0	0,0	1	0,7	11	7,5
Lima	Huamal	Pacaraos	422	312	73,9	93	22,0	10	2,4	7	1,7
Lima	Huamal	San Miguel de Acos	176	170	96,6	0	0,0	0	0,0	6	3,4
Lima	Huamal	Santa Cruz de Andamarca	157	138	87,9	0	0,0	7	4,5	12	7,6
Lima	Huamal	Sumbica	305	208	68,2	28	9,2	27	8,9	42	13,8
Lima	Huamal	Veintisiete de Noviembre	183	171	93,4	0	0,0	3	1,6	9	4,9
Lima	Huarocharí	Matucana	1 232	871	70,7	16	1,3	181	14,7	164	13,3
Lima	Huarocharí	Antioquia	380	288	75,8	0	0,0	19	5,0	73	19,2
Lima	Huarocharí	Callahuanca	246	217	88,2	13	5,3	5	2,0	11	4,5
Lima	Huarocharí	Carampoma	158	145	91,8	0	0,0	10	6,3	3	1,9
Lima	Huarocharí	Chicla	767	592	77,2	7	0,9	38	5,0	130	16,9
Lima	Huarocharí	Cuenca	164	120	73,2	13	7,9	18	11,0	13	7,9
Lima	Huarocharí	Huachupampa	169	131	77,5	29	17,2	2	1,2	7	4,1
Lima	Huarocharí	Huanza	284	218	76,8	58	20,4	6	2,1	2	0,7
Lima	Huarocharí	Huarochari	448	358	79,9	19	4,2	14	3,1	57	12,7
Lima	Huarocharí	Lahuaytambo	262	237	90,5	12	4,6	0	0,0	13	5,0
Lima	Huarocharí	Langa	258	202	78,3	1	0,4	47	18,2	8	3,1
Lima	Huarocharí	Laraos	198	187	94,4	0	0,0	0	0,0	11	5,6
Lima	Huarocharí	Mariatana	460	98	21,3	66	14,3	215	46,7	81	17,6
Lima	Huarocharí	Ricardo Palma	1 575	1 379	87,6	34	2,2	49	3,1	113	7,2
Lima	Huarocharí	San Andrés de Tupicocha	442	316	71,5	22	5,0	59	13,3	45	10,2
Lima	Huarocharí	San Antonio	500	68	13,6	55	11,0	11	2,2	366	73,2
Lima	Huarocharí	San Bartolomé	403	340	84,4	3	0,7	40	9,9	20	5,0
Lima	Huarocharí	San Damian	424	311	73,3	4	0,9	46	10,8	63	14,9
Lima	Huarocharí	San Juan de Iris	139	81	58,3	16	11,5	1	0,7	41	29,5
Lima	Huarocharí	San Juan de Tantaranche	129	114	88,4	0	0,0	8	6,2	7	5,4
Lima	Huarocharí	San Lorenzo de Quinti	468	386	82,5	0	0,0	34	7,3	48	10,3
Lima	Huarocharí	San Mateo	1 132	978	86,4	12	1,1	80	7,1	62	5,5
Lima	Huarocharí	San Mateo de Otao	439	65	14,8	11	2,5	236	53,8	127	28,9

Continúa ...

ANEXO N° II.1
PERÚ: VIVIENDAS PARTICULARES CON OCUPANTES PRESENTES, POR COBERTURA Y DÉFICIT DE AGUA POR RED PÚBLICA DOMICILIARIA,
SEGÚN DISTRITO, 2017
(Cifras absolutas y porcentaje)

Departamento	Provincia	Distrito	Total de viviendas particulares	Con agua por red pública domiciliaria		Pilón o pileta de uso público		Pozo (Agua subterránea)		No tienen agua por red pública	
				Cifras absolutas	%	Cifras absolutas	%	Cifras absolutas	%	Cifras absolutas	%
Lima	Huachochiri	San Pedro de Casta	317	259	81,7	13	4,1	3	0,9	42	13,2
Lima	Huachochiri	San Pedro de Huancayre	93	87	93,5	0	0,0	0	0,0	6	6,5
Lima	Huachochiri	Sangallaya	261	180	69,0	23	8,8	38	14,6	20	7,7
Lima	Huachochiri	Santa Cruz de Cocachacra	583	566	97,1	0	0,0	0	0,0	17	2,9
Lima	Huachochiri	Santa Eulalia	2 824	2 346	83,1	130	4,6	27	1,0	321	11,4
Lima	Huachochiri	Santiago de Anchucaya	144	133	92,4	0	0,0	4	2,8	7	4,9
Lima	Huachochiri	Santiago de Tuna	179	151	84,4	8	4,5	6	3,4	14	7,8
Lima	Huachochiri	Santo Domingo de Los Olleros	886	276	31,2	23	2,6	221	24,9	366	41,3
Lima	Huachochiri	Surco	450	297	66,0	13	2,9	86	19,1	54	12,0
Lima	Huaura	Huacho	17 797	14 354	80,7	2 128	12,0	114	0,6	1 201	6,7
Lima	Huaura	Ambar	736	243	33,0	87	11,8	100	13,6	306	41,6
Lima	Huaura	Caleta de Carquin	1 434	1 119	78,0	4	0,3	277	19,3	34	2,4
Lima	Huaura	Checras	434	331	76,3	5	1,2	38	8,8	60	13,8
Lima	Huaura	Hualmay	7 071	6 766	95,7	15	0,2	49	0,7	241	3,4
Lima	Huaura	Huaura	8 539	7 871	92,2	118	1,4	317	3,7	233	2,7
Lima	Huaura	Leoncio Prado	624	388	62,2	127	20,4	33	5,3	76	12,2
Lima	Huaura	Paccho	597	430	72,0	42	7,0	91	15,2	34	5,7
Lima	Huaura	Santa Leonor	288	241	83,7	4	1,4	29	10,1	14	4,9
Lima	Huaura	Santa María	9 890	6 426	65,0	513	5,2	141	1,4	2 810	28,4
Lima	Huaura	Sayan	6 236	4 471	71,7	152	2,4	853	13,7	760	12,2
Lima	Huaura	Vegueta	7 241	5 457	75,4	112	1,5	539	7,4	1 133	15,6
Lima	Oyón	Oyón	2 950	2 715	92,0	28	0,9	99	3,4	108	3,7
Lima	Oyón	Andajes	235	228	97,0	0	0,0	4	1,7	3	1,3
Lima	Oyón	Caujul	193	170	88,1	5	2,6	12	6,2	6	3,1
Lima	Oyón	Cochamarca	341	188	55,1	12	3,5	30	8,8	111	32,6
Lima	Oyón	Navan	310	293	94,5	1	0,3	12	3,9	4	1,3
Lima	Oyón	Pachangara	579	551	95,2	8	1,4	9	1,6	11	1,9
Lima	Yauyos	Yauyos	464	397	85,6	3	0,6	20	4,3	44	9,5
Lima	Yauyos	Alis	97	92	94,8	3	3,1	0	0,0	2	2,1
Lima	Yauyos	Allauca	392	287	73,2	5	1,3	2	0,5	98	25,0
Lima	Yauyos	Ayaviri	197	179	90,9	4	2,0	3	1,5	11	5,6
Lima	Yauyos	Azángaro	161	96	59,6	2	1,2	17	10,6	46	28,6
Lima	Yauyos	Cacra	196	109	55,6	0	0,0	46	23,5	41	20,9
Lima	Yauyos	Carania	75	44	58,7	2	2,7	5	6,7	24	32,0
Lima	Yauyos	Catahuasi	353	295	83,6	3	0,8	29	8,2	26	7,4
Lima	Yauyos	Chocos	271	160	59,0	0	0,0	42	15,5	69	25,5
Lima	Yauyos	Cochas	85	74	87,1	2	2,4	7	8,2	2	2,4
Lima	Yauyos	Colonia	454	219	48,2	2	0,4	53	11,7	180	39,6
Lima	Yauyos	Hongos	123	100	81,3	0	0,0	5	4,1	18	14,6
Lima	Yauyos	Huampara	81	70	86,4	0	0,0	4	4,9	7	8,6
Lima	Yauyos	Huancaya	123	113	91,9	0	0,0	1	0,8	9	7,3
Lima	Yauyos	Huangascar	180	99	55,0	8	4,4	28	15,6	45	25,0
Lima	Yauyos	Huantan	242	206	85,1	4	1,7	7	2,9	25	10,3
Lima	Yauyos	Huañec	183	2	1,1	0	0,0	0	0,0	181	98,9
Lima	Yauyos	Laraos	214	178	83,2	6	2,8	23	10,7	7	3,3
Lima	Yauyos	Lincha	164	21	12,8	0	0,0	19	11,6	124	75,6
Lima	Yauyos	Madean	201	154	76,6	0	0,0	24	11,9	23	11,4
Lima	Yauyos	Miraflores	89	78	87,6	0	0,0	6	6,7	5	5,6
Lima	Yauyos	Omas	232	179	77,2	0	0,0	0	0,0	53	22,8
Lima	Yauyos	Putinza	165	138	83,6	0	0,0	10	6,1	17	10,3
Lima	Yauyos	Quinchis	276	225	81,5	21	7,6	13	4,7	17	6,2
Lima	Yauyos	Quinocay	192	165	85,9	5	2,6	4	2,1	18	9,4
Lima	Yauyos	San Joaquín	81	61	75,3	0	0,0	9	11,1	11	13,6
Lima	Yauyos	San Pedro de Pilas	114	108	94,7	0	0,0	6	5,3	0	0,0
Lima	Yauyos	Tanta	146	135	92,5	0	0,0	1	0,7	10	6,8
Lima	Yauyos	Tauripampa	234	179	76,5	16	6,8	4	1,7	35	15,0
Lima	Yauyos	Tomas	172	13	7,6	4	2,3	78	45,3	77	44,8
Lima	Yauyos	Tupe	180	155	86,1	0	0,0	3	1,7	22	12,2

Continúa ...

ANEXO N° II.1
PERÚ: VIVIENDAS PARTICULARES CON OCUPANTES PRESENTES, POR COBERTURA Y DÉFICIT DE AGUA POR RED PÚBLICA DOMICILIARIA,
SEGÚN DISTRITO, 2017
(Cifras absolutas y porcentaje)

Departamento	Provincia	Distrito	Total de viviendas particulares	Con agua por red pública domiciliaria		Pilón o pileta de uso público		Pozo (Agua subterránea)		No tienen agua por red pública	
				Cifras absolutas	%	Cifras absolutas	%	Cifras absolutas	%	Cifras absolutas	%
Lima	Yauyos	Viñac	479	275	57,4	29	6,1	85	17,7	90	18,8
Lima	Yauyos	Vitis	105	97	92,4	0	0,0	3	2,9	5	4,8
Loreto	Maynas	Iquitos	28 381	26 422	93,1	225	0,8	1 139	4,0	595	2,1
Loreto	Maynas	Alto Nanay	628	1	0,2	65	10,4	17	2,7	545	86,8
Loreto	Maynas	Fernando Loreo	3 135	1 006	32,1	241	7,7	441	14,1	1 447	46,2
Loreto	Maynas	Indiana	2 172	824	37,9	278	12,8	77	3,5	993	45,7
Loreto	Maynas	Las Amazonas	1 680	197	11,7	7	0,4	28	1,7	1 448	86,2
Loreto	Maynas	Mazan	2 843	772	27,2	93	3,3	214	7,5	1 764	62,0
Loreto	Maynas	Napo	2 929	315	10,8	3	0,1	528	18,0	2 083	71,1
Loreto	Maynas	Punchana	15 698	9 707	61,8	1 401	8,9	1 979	12,6	2 611	16,6
Loreto	Maynas	Torres Causana	837	74	8,8	3	0,4	96	11,5	664	79,3
Loreto	Maynas	Belén	13 467	10 570	78,5	443	3,3	264	2,0	2 190	16,3
Loreto	Maynas	San Juan Bautista	30 037	19 572	65,2	1 563	5,2	4 538	15,1	4 364	14,5
Loreto	Alto Amazonas	Yurimaguas	19 412	13 211	68,1	229	1,2	4 195	21,6	1 777	9,2
Loreto	Alto Amazonas	Balsapuerto	2 921	150	5,1	3	0,1	704	24,1	2 064	70,7
Loreto	Alto Amazonas	Jeberos	821	0	0,0	0	0,0	462	56,3	359	43,7
Loreto	Alto Amazonas	Lagunas	2 572	213	8,3	99	3,8	1 621	63,0	639	24,8
Loreto	Alto Amazonas	Santa Cruz	858	65	7,6	0	0,0	189	22,0	604	70,4
Loreto	Alto Amazonas	Teniente Cesar López Rojas	1 383	326	23,6	0	0,0	554	40,1	503	36,4
Loreto	Loreto	Nauta	6 628	1 221	18,4	727	11,0	2 015	30,4	2 665	40,2
Loreto	Loreto	Parinari	1 234	15	1,2	172	13,9	25	2,0	1 022	82,8
Loreto	Loreto	Tigre	1 447	471	32,6	95	6,6	40	2,8	841	58,1
Loreto	Loreto	Trompeteros	1 687	49	2,9	599	35,5	430	25,5	609	36,1
Loreto	Loreto	Urarinas	2 556	22	0,9	266	10,4	94	3,7	2 174	85,1
Loreto	Mariscal Ramón Castilla	Ramón Castilla	4 051	643	15,9	476	11,8	1 205	29,7	1 727	42,6
Loreto	Mariscal Ramón Castilla	Pebas	2 210	574	26,0	16	0,7	248	11,2	1 372	62,1
Loreto	Mariscal Ramón Castilla	Yavari	1 770	351	19,8	5	0,3	273	15,4	1 141	64,5
Loreto	Mariscal Ramón Castilla	San Pablo	2 328	451	19,4	7	0,3	256	11,0	1 614	69,3
Loreto	Requena	Requena	5 232	1 445	27,6	59	1,1	2 822	53,9	906	17,3
Loreto	Requena	Alto Tapiche	305	43	14,1	0	0,0	106	34,8	156	51,1
Loreto	Requena	Capelo	574	344	59,9	16	2,8	21	3,7	193	33,6
Loreto	Requena	Emilio San Martín	1 243	108	8,7	9	0,7	9	0,7	1 117	89,9
Loreto	Requena	Maquia	1 487	142	9,5	2	0,1	5	0,3	1 338	90,0
Loreto	Requena	Puinahua	934	130	13,9	69	7,4	10	1,1	725	77,6
Loreto	Requena	Saquena	716	207	28,9	26	3,6	58	8,1	425	59,4
Loreto	Requena	Soplin	139	34	24,5	0	0,0	12	8,6	93	66,9
Loreto	Requena	Tapiche	188	92	48,9	0	0,0	2	1,1	94	50,0
Loreto	Requena	Jenaro Herrera	885	16	1,8	0	0,0	543	61,4	326	36,8
Loreto	Requena	Yaquerana	413	27	6,5	2	0,5	123	29,8	261	63,2
Loreto	Ucayali	Contamana	5 093	2 238	43,9	288	5,7	833	16,4	1 734	34,0
Loreto	Ucayali	Inahuaya	387	237	61,2	2	0,5	8	2,1	140	36,2
Loreto	Ucayali	Padre Márquez	904	524	58,0	67	7,4	179	19,8	134	14,8
Loreto	Ucayali	Pampa Hermosa	1 322	634	48,0	247	18,7	204	15,4	237	17,9
Loreto	Ucayali	Sarayacu	2 937	130	4,4	74	2,5	411	14,0	2 322	79,1
Loreto	Ucayali	Vargas Guerra	1 313	668	50,9	35	2,7	305	23,2	305	23,2
Loreto	Datem del Marañón	Barranca	2 729	154	5,6	17	0,6	2 028	74,3	530	19,4
Loreto	Datem del Marañón	Cahuapanas	1 281	3	0,2	0	0,0	465	36,3	813	63,5
Loreto	Datem del Marañón	Manseriche	1 790	280	15,6	65	3,6	281	15,7	1 164	65,0
Loreto	Datem del Marañón	Morona	897	125	13,9	25	2,8	211	23,5	536	59,8
Loreto	Datem del Marañón	Pastaza	1 058	23	2,2	49	4,6	354	33,5	632	59,7
Loreto	Datem del Marañón	Andoas	2 316	28	1,2	651	28,1	618	26,7	1 019	44,0
Loreto	Putumayo	Putumayo	795	36	4,5	0	0,0	408	51,3	351	44,2
Loreto	Putumayo	Rosa Panduro	128	0	0,0	0	0,0	4	3,1	124	96,9
Loreto	Putumayo	Teniente Manuel Clavero	523	57	10,9	0	0,0	56	10,7	410	78,4
Loreto	Putumayo	Yaguas	252	0	0,0	0	0,0	3	1,2	249	98,8
Madre de Dios	Tambopata	Tambopata	22 517	19 271	85,6	492	2,2	1 149	5,1	1 605	7,1
Madre de Dios	Tambopata	Inambari	3 417	1 518	44,4	219	6,4	1 181	34,6	499	14,6
Madre de Dios	Tambopata	Las Piedras	3 448	2 118	61,4	76	2,2	479	13,9	775	22,5

Continúa ...

ANEXO N° II.1
PERÚ: VIVIENDAS PARTICULARES CON OCUPANTES PRESENTES, POR COBERTURA Y DÉFICIT DE AGUA POR RED PÚBLICA DOMICILIARIA,
SEGÚN DISTRITO, 2017
(Cifras absolutas y porcentaje)

Departamento	Provincia	Distrito	Total de viviendas particulares	Con agua por red pública domiciliaria		Pilón o pileta de uso público		Pozo (Agua subterránea)		No tienen agua por red pública	
				Cifras absolutas	%	Cifras absolutas	%	Cifras absolutas	%	Cifras absolutas	%
Madre de Dios	Tambopata	Laberinto	1 529	1 066	69,7	136	8,9	123	8,0	204	13,3
Madre de Dios	Manu	Manu	763	561	73,5	20	2,6	15	2,0	167	21,9
Madre de Dios	Manu	Fitzcarrald	340	47	13,8	101	29,7	6	1,8	186	54,7
Madre de Dios	Manu	Madre de Dios	1 737	624	35,9	44	2,5	716	41,2	353	20,3
Madre de Dios	Manu	Huepetuhe	2 652	1 592	60,0	108	4,1	465	17,5	487	18,4
Madre de Dios	Tahuamanu	Iñapari	634	326	51,4	9	1,4	237	37,4	62	9,8
Madre de Dios	Tahuamanu	Iberia	1 524	944	61,9	46	3,0	449	29,5	85	5,6
Madre de Dios	Tahuamanu	Tahuamanu	820	601	73,3	20	2,4	103	12,6	96	11,7
Moquegua	Mariscal Nieto	Moquegua	21 122	17 033	80,6	3 170	15,0	110	0,5	809	3,8
Moquegua	Mariscal Nieto	Carumas	934	636	68,1	8	0,9	155	16,6	135	14,5
Moquegua	Mariscal Nieto	Cuchumbaya	370	266	71,9	10	2,7	70	18,9	24	6,5
Moquegua	Mariscal Nieto	Samegua	2 609	2 036	78,0	398	15,3	19	0,7	156	6,0
Moquegua	Mariscal Nieto	San Cristóbal	769	397	51,6	12	1,6	187	24,3	173	22,5
Moquegua	Mariscal Nieto	Torata	1 643	1 259	76,6	51	3,1	118	7,2	215	13,1
Moquegua	General Sánchez Cerro	Omate	1 071	599	55,9	58	5,4	227	21,2	187	17,5
Moquegua	General Sánchez Cerro	Chojata	342	261	76,3	23	6,7	36	10,5	22	6,4
Moquegua	General Sánchez Cerro	Coalaque	377	278	73,7	6	1,6	53	14,1	40	10,6
Moquegua	General Sánchez Cerro	Ichuña	1 354	399	29,5	4	0,3	637	47,0	314	23,2
Moquegua	General Sánchez Cerro	La Capilla	301	0	0,0	0	0,0	170	56,5	131	43,5
Moquegua	General Sánchez Cerro	Lloque	235	178	75,7	3	1,3	36	15,3	18	7,7
Moquegua	General Sánchez Cerro	Matalaque	229	103	45,0	3	1,3	51	22,3	72	31,4
Moquegua	General Sánchez Cerro	Puquina	976	15	1,5	13	1,3	700	71,7	248	25,4
Moquegua	General Sánchez Cerro	Quinistaquillas	214	169	79,0	7	3,3	16	7,5	22	10,3
Moquegua	General Sánchez Cerro	Ubinas	722	349	48,3	5	0,7	257	35,6	111	15,4
Moquegua	General Sánchez Cerro	Yunga	397	0	0,0	0	0,0	264	66,5	133	33,5
Moquegua	Ilo	Ilo	19 975	18 233	91,3	1 297	6,5	12	0,1	433	2,2
Moquegua	Ilo	El Algarrobal	1 390	30	2,2	1 052	75,7	21	1,5	287	20,6
Moquegua	Ilo	Pacocha	1 427	1 411	98,9	4	0,3	2	0,1	10	0,7
Pasco	Pasco	Chaupimarca	6 630	5 789	87,3	201	3,0	51	0,8	589	8,9
Pasco	Pasco	Huachon	1 346	1 161	86,3	52	3,9	53	3,9	80	5,9
Pasco	Pasco	Huariaca	1 725	1 508	87,4	33	1,9	105	6,1	79	4,6
Pasco	Pasco	Huayllay	1 708	1 311	76,8	102	6,0	140	8,2	155	9,1
Pasco	Pasco	Ninacaca	1 151	741	64,4	80	7,0	198	17,2	132	11,5
Pasco	Pasco	Pallanchacra	578	403	69,7	95	16,4	48	8,3	32	5,5
Pasco	Pasco	Paucartambo	3 253	2 683	82,5	86	2,6	259	8,0	225	6,9
Pasco	Pasco	San Francisco de Asís de Yarusyacan	1 179	710	60,2	237	20,1	161	13,7	71	6,0
Pasco	Pasco	Simon Bolívar	3 056	1 723	56,4	138	4,5	411	13,4	784	25,7
Pasco	Pasco	Ticlacayan	1 032	604	58,5	22	2,1	186	18,0	220	21,3
Pasco	Pasco	Tinyahuarco	1 445	1 364	94,4	21	1,5	22	1,5	38	2,6
Pasco	Pasco	Vicco	861	530	61,6	28	3,3	256	29,7	47	5,5
Pasco	Pasco	Yanacancha	6 483	5 697	87,9	173	2,7	222	3,4	391	6,0
Pasco	Daniel Alcides Carrión	Yanahuanca	3 012	1 927	64,0	216	7,2	559	18,6	310	10,3
Pasco	Daniel Alcides Carrión	Chacayan	867	394	45,4	211	24,3	175	20,2	87	10,0
Pasco	Daniel Alcides Carrión	Goyllarisquizga	360	130	36,1	181	50,3	24	6,7	25	6,9
Pasco	Daniel Alcides Carrión	Paucar	598	454	75,9	29	4,8	66	11,0	49	8,2
Pasco	Daniel Alcides Carrión	San Pedro de Pillao	575	412	71,7	46	8,0	89	15,5	28	4,9
Pasco	Daniel Alcides Carrión	Santa Ana de Tusi	3 497	568	16,2	837	23,9	1 090	31,2	1 002	28,7
Pasco	Daniel Alcides Carrión	Tapuc	768	679	88,4	20	2,6	32	4,2	37	4,8
Pasco	Daniel Alcides Carrión	Vilcabamba	599	346	57,8	76	12,7	118	19,7	59	9,8
Pasco	Oxapampa	Oxapampa	4 401	3 839	87,2	130	3,0	143	3,2	289	6,6
Pasco	Oxapampa	Chontabamba	1 383	1 193	86,3	33	2,4	55	4,0	102	7,4
Pasco	Oxapampa	Huancabamba	1 888	960	50,8	4	0,2	383	20,3	541	28,7
Pasco	Oxapampa	Palcazu	1 971	544	27,6	242	12,3	260	13,2	925	46,9
Pasco	Oxapampa	Pozuzo	1 273	532	41,8	35	2,7	216	17,0	490	38,5
Pasco	Oxapampa	Puerto Bermúdez	4 322	1 137	26,3	311	7,2	1 191	27,6	1 683	38,9
Pasco	Oxapampa	Villa Rica	4 335	3 383	78,0	72	1,7	486	11,2	394	9,1
Pasco	Oxapampa	Constitución	3 642	91	2,5	38	1,0	2 529	69,4	984	27,0
Piura	Piura	Piura	33 987	31 054	91,4	1 505	4,4	115	0,3	1 313	3,9

Continúa ...

ANEXO Nº II.1
PERÚ: VIVIENDAS PARTICULARES CON OCUPANTES PRESENTES, POR COBERTURA Y DÉFICIT DE AGUA POR RED PÚBLICA DOMICILIARIA,
SEGÚN DISTRITO, 2017
(Cifras absolutas y porcentaje)

Departamento	Provincia	Distrito	Total de viviendas particulares	Con agua por red pública domiciliaria		Pilón o pileta de uso público		Pozo (Agua subterránea)		No tienen agua por red pública	
				Cifras absolutas	%	Cifras absolutas	%	Cifras absolutas	%	Cifras absolutas	%
Piura	Piura	Castilla	38 185	30 880	80,9	2 499	6,5	325	0,9	4 481	11,7
Piura	Piura	Catacaos	18 280	14 242	77,9	581	3,2	762	4,2	2 695	14,7
Piura	Piura	Cura Mori	5 733	4 164	72,6	111	1,9	24	0,4	1 434	25,0
Piura	Piura	El Tallan	1 408	1 249	88,7	6	0,4	19	1,3	134	9,5
Piura	Piura	La Arena	9 569	8 908	93,1	127	1,3	122	1,3	412	4,3
Piura	Piura	La Unión	10 413	7 665	73,6	283	2,7	759	7,3	1 706	16,4
Piura	Piura	Las Lomas	7 353	2 807	38,2	314	4,3	432	5,9	3 800	51,7
Piura	Piura	Tambo Grande	27 755	8 853	31,9	2 601	9,4	1 602	5,8	14 699	53,0
Piura	Piura	Veintiseis de Octubre	41 208	31 328	76,0	4 394	10,7	691	1,7	4 795	11,6
Piura	Ayabaca	Ayabaca	7 996	4 056	50,7	1 263	15,8	1 063	13,3	1 614	20,2
Piura	Ayabaca	Frias	5 053	462	9,1	71	1,4	2 377	47,0	2 143	42,4
Piura	Ayabaca	Jilli	665	342	51,4	16	2,4	93	14,0	214	32,2
Piura	Ayabaca	Lagunas	1 307	540	41,3	114	8,7	337	25,8	316	24,2
Piura	Ayabaca	Montero	1 673	1 248	74,6	75	4,5	175	10,5	175	10,5
Piura	Ayabaca	Pacaipampa	5 189	1 310	25,2	911	17,6	1 200	23,1	1 768	34,1
Piura	Ayabaca	Paimas	2 474	1 921	77,6	149	6,0	161	6,5	243	9,8
Piura	Ayabaca	Sapillica	2 551	577	22,6	505	19,8	428	16,8	1 041	40,8
Piura	Ayabaca	Sicchez	480	389	81,0	0	0,0	36	7,5	55	11,5
Piura	Ayabaca	Suyo	3 074	2 526	82,2	60	2,0	225	7,3	263	8,6
Piura	Huancabamba	Huancabamba	7 804	3 204	41,1	1 153	14,8	294	3,8	3 153	40,4
Piura	Huancabamba	Canchaque	2 189	1 192	54,5	49	2,2	33	1,5	915	41,8
Piura	Huancabamba	El Carmen de la Frontera	3 164	1 108	35,0	629	19,9	79	2,5	1 348	42,6
Piura	Huancabamba	Huarmaca	9 665	4 667	48,3	2 611	27,0	874	9,0	1 513	15,7
Piura	Huancabamba	Lalaquiz	1 253	971	77,5	6	0,5	79	6,3	197	15,7
Piura	Huancabamba	San Miguel de El Faique	2 446	1 601	65,5	186	7,6	50	2,0	609	24,9
Piura	Huancabamba	Sondor	1 948	1 162	59,7	141	7,2	17	0,9	628	32,2
Piura	Huancabamba	Sondorillo	2 800	533	19,0	764	27,3	135	4,8	1 368	48,9
Piura	Morropón	Chulucanas	21 683	15 102	69,6	1 246	5,7	2 605	12,0	2 730	12,6
Piura	Morropón	Buenos Aires	2 764	2 516	91,0	3	0,1	133	4,8	112	4,1
Piura	Morropón	Chalaco	2 274	1 220	53,6	64	2,8	202	8,9	788	34,7
Piura	Morropón	La Matanza	3 793	3 001	79,1	181	4,8	517	13,6	94	2,5
Piura	Morropón	Morropón	4 394	3 295	75,0	282	6,4	520	11,8	297	6,8
Piura	Morropón	Salitral	2 552	2 365	92,7	4	0,2	121	4,7	62	2,4
Piura	Morropón	San Juan de Bigote	2 043	1 826	89,4	3	0,1	106	5,2	108	5,3
Piura	Morropón	Santa Catalina de Mossa	1 075	1 019	94,8	6	0,6	4	0,4	46	4,3
Piura	Morropón	Santo Domingo	1 943	320	16,5	7	0,4	941	48,4	675	34,7
Piura	Morropón	Yamango	2 423	1 788	73,8	150	6,2	178	7,3	307	12,7
Piura	Paita	Paita	22 579	15 123	67,0	841	3,7	137	0,6	6 478	28,7
Piura	Paita	Amotape	673	545	81,0	2	0,3	0	0,0	126	18,7
Piura	Paita	Arenal	332	306	92,2	3	0,9	0	0,0	23	6,9
Piura	Paita	Colan	3 704	2 867	77,4	119	3,2	12	0,3	706	19,1
Piura	Paita	La Huaca	3 343	3 056	91,4	0	0,0	21	0,6	266	8,0
Piura	Paita	Tamarindo	1 440	1 193	82,8	24	1,7	1	0,1	222	15,4
Piura	Paita	Vichayal	1 547	1 179	76,2	82	5,3	2	0,1	284	18,4
Piura	Sullana	Sullana	41 441	29 287	70,7	863	2,1	492	1,2	10 799	26,1
Piura	Sullana	Bellavista	8 711	8 167	93,8	142	1,6	40	0,5	362	4,2
Piura	Sullana	Ignacio Escudero	5 457	4 945	90,6	146	2,7	61	1,1	305	5,6
Piura	Sullana	Lancones	3 567	2 222	62,3	296	8,3	628	17,6	421	11,8
Piura	Sullana	Marcavelica	8 110	5 823	71,8	459	5,7	227	2,8	1 601	19,7
Piura	Sullana	Miguel Checa	2 305	1 880	81,6	85	3,7	3	0,1	337	14,6
Piura	Sullana	Querecotillo	7 230	4 547	62,9	2 281	31,5	35	0,5	367	5,1
Piura	Sullana	Salitral	1 883	1 664	88,4	29	1,5	5	0,3	185	9,8
Piura	Talara	Paríñas	24 206	20 192	83,4	1 443	6,0	54	0,2	2 517	10,4
Piura	Talara	El Alto	2 318	2 157	93,1	12	0,5	1	0,0	148	6,4
Piura	Talara	La Brea	3 301	3 037	92,0	47	1,4	13	0,4	204	6,2
Piura	Talara	Lobitos	355	290	81,7	0	0,0	1	0,3	64	18,0
Piura	Talara	Los Organos	2 909	2 306	79,3	15	0,5	12	0,4	576	19,8
Piura	Talara	Mancora	3 498	2 990	85,5	97	2,8	9	0,3	402	11,5

Continúa ...

ANEXO Nº II.1
PERÚ: VIVIENDAS PARTICULARES CON OCUPANTES PRESENTES, POR COBERTURA Y DÉFICIT DE AGUA POR RED PÚBLICA DOMICILIARIA,
SEGÚN DISTRITO, 2017
(Cifras absolutas y porcentaje)

Departamento	Provincia	Distrito	Total de viviendas particulares	Con agua por red pública domiciliaria		Pilón o pileta de uso público		Pozo (Agua subterránea)		No tienen agua por red pública	
				Cifras absolutas	%	Cifras absolutas	%	Cifras absolutas	%	Cifras absolutas	%
Piura	Sechura	Sechura	11 264	6 720	59,7	1 545	13,7	398	3,5	2 601	23,1
Piura	Sechura	Bellavista de la Unión	1 206	1 131	93,8	3	0,2	2	0,2	70	5,8
Piura	Sechura	Bernal	1 849	1 599	86,5	4	0,2	5	0,3	241	13,0
Piura	Sechura	Cristo Nos Valga	1 036	773	74,6	34	3,3	109	10,5	120	11,6
Piura	Sechura	Vice	3 619	3 294	91,0	18	0,5	18	0,5	289	8,0
Piura	Sechura	Rinconada Llicuar	823	741	90,0	0	0,0	12	1,5	70	8,5
Puno	Puno	Puno	36 644	30 614	83,5	907	2,5	4 088	11,2	1 035	2,8
Puno	Puno	Acora	10 104	3 098	30,7	991	9,8	5 322	52,7	693	6,9
Puno	Puno	Amantani	1 158	6	0,5	3	0,3	857	74,0	292	25,2
Puno	Puno	Atuncolla	1 641	99	6,0	114	6,9	1 359	82,8	69	4,2
Puno	Puno	Capachica	3 072	972	31,6	434	14,1	1 406	45,8	260	8,5
Puno	Puno	Chucuito	2 784	1 407	50,5	726	26,1	503	18,1	148	5,3
Puno	Puno	Coata	2 435	78	3,2	164	6,7	1 999	82,1	194	8,0
Puno	Puno	Huata	1 219	97	8,0	63	5,2	935	76,7	124	10,2
Puno	Puno	Mañazo	1 866	1 021	54,7	291	15,6	349	18,7	205	11,0
Puno	Puno	Paucarcolla	1 565	426	27,2	361	23,1	699	44,7	79	5,0
Puno	Puno	Pichacani	2 485	1 388	55,9	95	3,8	628	25,3	374	15,1
Puno	Puno	Plateria	3 127	879	28,1	194	6,2	1 860	59,5	194	6,2
Puno	Puno	San Antonio	997	140	14,0	113	11,3	370	37,1	374	37,5
Puno	Puno	Tiquillaca	725	239	33,0	72	9,9	342	47,2	72	9,9
Puno	Puno	Vique	1 083	239	22,1	42	3,9	710	65,6	92	8,5
Puno	Azángaro	Azángaro	8 522	5 072	59,5	387	4,5	2 543	29,8	520	6,1
Puno	Azángaro	Achaya	1 126	11	1,0	3	0,3	969	86,1	143	12,7
Puno	Azángaro	Arapa	2 448	497	20,3	664	27,1	1 121	45,8	166	6,8
Puno	Azángaro	Asillo	5 005	1 068	21,3	376	7,5	3 178	63,5	383	7,7
Puno	Azángaro	Caminaca	1 120	7	0,6	0	0,0	1 082	96,6	31	2,8
Puno	Azángaro	Chupa	2 603	935	35,9	887	34,1	707	27,2	74	2,8
Puno	Azángaro	José Domingo Choquehuanca	1 482	853	57,6	77	5,2	365	24,6	187	12,6
Puno	Azángaro	Muñani	2 006	512	25,5	389	19,4	713	35,5	392	19,5
Puno	Azángaro	Potoni	1 607	666	41,4	105	6,5	593	36,9	243	15,1
Puno	Azángaro	Saman	3 375	90	2,7	154	4,6	2 988	88,5	143	4,2
Puno	Azángaro	San Anton	2 354	1 448	61,5	134	5,7	388	16,5	384	16,3
Puno	Azángaro	San José	1 769	686	38,8	142	8,0	754	42,6	187	10,6
Puno	Azángaro	San Juan de Salinas	1 033	87	8,4	29	2,8	895	86,6	22	2,1
Puno	Azángaro	Santiago de Pupuja	1 867	74	4,0	125	6,7	1 286	68,9	382	20,5
Puno	Azángaro	Tirapata	942	284	30,1	38	4,0	497	52,8	123	13,1
Puno	Carabaya	Macusani	3 393	2 765	81,5	244	7,2	256	7,5	128	3,8
Puno	Carabaya	Ajoyani	733	331	45,2	10	1,4	222	30,3	170	23,2
Puno	Carabaya	Ayapata	3 708	1 292	34,8	284	7,7	701	18,9	1 431	38,6
Puno	Carabaya	Coasa	2 507	434	17,3	59	2,4	500	19,9	1 514	60,4
Puno	Carabaya	Corani	1 305	651	49,9	88	6,7	296	22,7	270	20,7
Puno	Carabaya	Crucero	2 693	1 836	68,2	89	3,3	313	11,6	455	16,9
Puno	Carabaya	Ituata	3 690	610	16,5	108	2,9	1 086	29,4	1 886	51,1
Puno	Carabaya	Ollachea	1 524	660	43,3	186	12,2	333	21,9	345	22,6
Puno	Carabaya	San Gaban	1 817	375	20,6	293	16,1	160	8,8	989	54,4
Puno	Carabaya	Usicayos	2 480	1 183	47,7	69	2,8	567	22,9	661	26,7
Puno	Chucuito	Juli	7 975	3 942	49,4	1 010	12,7	2 357	29,6	666	8,4
Puno	Chucuito	Desaguadero	5 763	2 069	35,9	381	6,6	2 606	45,2	707	12,3
Puno	Chucuito	Huacullani	3 310	545	16,5	548	16,6	1 457	44,0	760	23,0
Puno	Chucuito	Kelluyo	3 785	443	11,7	535	14,1	2 623	69,3	184	4,9
Puno	Chucuito	Pisacoma	2 767	631	22,8	110	4,0	984	35,6	1 042	37,7
Puno	Chucuito	Pomata	5 154	2 808	54,5	971	18,8	1 267	24,6	108	2,1
Puno	Chucuito	Zepita	7 189	3 490	48,5	952	13,2	2 529	35,2	218	3,0
Puno	El Collao	Ilave	17 098	5 131	30,0	1 362	8,0	9 962	58,3	643	3,8
Puno	El Collao	Capazo	578	185	32,0	135	23,4	173	29,9	85	14,7
Puno	El Collao	Pilcuyo	4 939	36	0,7	67	1,4	4 791	97,0	45	0,9
Puno	El Collao	Santa Rosa	1 817	813	44,7	16	0,9	530	29,2	458	25,2
Puno	El Collao	Conduriri	1 210	369	30,5	201	16,6	401	33,1	239	19,8

Continúa ...

ANEXO Nº II.1
PERÚ: VIVIENDAS PARTICULARES CON OCUPANTES PRESENTES, POR COBERTURA Y DÉFICIT DE AGUA POR RED PÚBLICA DOMICILIARIA,
SEGÚN DISTRITO, 2017
(Cifras absolutas y porcentaje)

Departamento	Provincia	Distrito	Total de viviendas particulares	Con agua por red pública domiciliaria		Pilón o pileta de uso público		Pozo (Agua subterránea)		No tienen agua por red pública	
				Cifras absolutas	%	Cifras absolutas	%	Cifras absolutas	%	Cifras absolutas	%
Puno	Huancané	Huancane	7 167	4 386	61,2	956	13,3	1 563	21,8	262	3,7
Puno	Huancané	Cojata	1 397	398	28,5	133	9,5	583	41,7	283	20,3
Puno	Huancané	Huatasani	1 213	641	52,8	170	14,0	338	27,9	64	5,3
Puno	Huancané	Inchupalla	1 121	680	60,7	185	16,5	227	20,2	29	2,6
Puno	Huancané	Pusi	1 969	413	21,0	764	38,8	723	36,7	69	3,5
Puno	Huancané	Rosaspata	1 690	1 115	66,0	127	7,5	359	21,2	89	5,3
Puno	Huancané	Taraco	4 753	273	5,7	78	1,6	4 233	89,1	169	3,6
Puno	Huancané	Vilque Chico	3 720	1 386	37,3	522	14,0	1 577	42,4	235	6,3
Puno	Lampa	Lampa	4 201	1 990	47,4	55	1,3	1 700	40,5	456	10,9
Puno	Lampa	Cabanilla	2 129	388	18,2	108	5,1	1 417	66,6	216	10,1
Puno	Lampa	Calapuja	515	147	28,5	72	14,0	279	54,2	17	3,3
Puno	Lampa	Nicasio	895	134	15,0	44	4,9	667	74,5	50	5,6
Puno	Lampa	Ocuviri	748	207	27,7	39	5,2	285	38,1	217	29,0
Puno	Lampa	Palca	749	192	25,6	5	0,7	231	30,8	321	42,9
Puno	Lampa	Paratia	1 256	370	29,5	39	3,1	334	26,6	513	40,8
Puno	Lampa	Pucara	2 099	713	34,0	254	12,1	916	43,6	216	10,3
Puno	Lampa	Santa Lucia	2 179	1 363	62,6	90	4,1	454	20,8	272	12,5
Puno	Lampa	Vilavila	516	165	32,0	2	0,4	172	33,3	177	34,3
Puno	Melgar	Ayaviri	6 493	5 346	82,3	277	4,3	495	7,6	375	5,8
Puno	Melgar	Antauta	1 330	616	46,3	226	17,0	272	20,5	216	16,2
Puno	Melgar	Cupi	717	480	66,9	13	1,8	132	18,4	92	12,8
Puno	Melgar	Llalli	888	572	64,4	48	5,4	148	16,7	120	13,5
Puno	Melgar	Macari	2 329	995	42,7	200	8,6	647	27,8	487	20,9
Puno	Melgar	Nuñoa	2 694	1 604	59,5	135	5,0	527	19,6	428	15,9
Puno	Melgar	Orurillo	2 843	721	25,4	556	19,6	1 173	41,3	393	13,8
Puno	Melgar	Santa Rosa	2 339	1 305	55,8	89	3,8	492	21,0	453	19,4
Puno	Melgar	Umachiri	1 225	485	39,6	48	3,9	589	48,1	103	8,4
Puno	Moho	Moho	5 311	4 002	75,4	415	7,8	716	13,5	178	3,4
Puno	Moho	Conima	1 440	1 288	89,4	60	4,2	71	4,9	21	1,5
Puno	Moho	Huayrapata	1 015	705	69,5	32	3,2	212	20,9	66	6,5
Puno	Moho	Tilali	1 152	920	79,9	68	5,9	109	9,5	55	4,8
Puno	San Antonio de Putina	Putina	3 972	2 208	55,6	478	12,0	693	17,4	593	14,9
Puno	San Antonio de Putina	Ananea	4 970	711	14,3	216	4,3	595	12,0	3 448	69,4
Puno	San Antonio de Putina	Pedro Vilca Apaza	839	9	1,1	26	3,1	592	70,6	212	25,3
Puno	San Antonio de Putina	Quilcapuncu	1 894	811	42,8	218	11,5	646	34,1	219	11,6
Puno	San Antonio de Putina	Sina	640	191	29,8	11	1,7	258	40,3	180	28,1
Puno	San Román	Juliaca	56 995	35 160	61,7	1 475	2,6	20 054	35,2	306	0,5
Puno	San Román	Cabana	1 910	151	7,9	126	6,6	1 535	80,4	98	5,1
Puno	San Román	Cabanillas	1 653	1 097	66,4	94	5,7	335	20,3	127	7,7
Puno	San Román	Caracoto	2 476	130	5,3	32	1,3	2 255	91,1	59	2,4
Puno	San Román	San Miguel	16 130	7 951	49,3	470	2,9	7 619	47,2	90	0,6
Puno	Sandia	Sandia	3 404	1 307	38,4	604	17,7	514	15,1	979	28,8
Puno	Sandia	Cuyocuyo	1 793	1 315	73,3	109	6,1	224	12,5	145	8,1
Puno	Sandia	Limbari	1 228	238	19,4	38	3,1	354	28,8	598	48,7
Puno	Sandia	Patambuco	1 452	782	53,9	18	1,2	302	20,8	350	24,1
Puno	Sandia	Phara	2 208	128	5,8	585	26,5	730	33,1	765	34,6
Puno	Sandia	Quiaca	601	151	25,1	173	28,8	151	25,1	126	21,0
Puno	Sandia	San Juan del Oro	1 584	639	40,3	127	8,0	418	26,4	400	25,3
Puno	Sandia	Yanahuaya	834	256	30,7	85	10,2	334	40,0	159	19,1
Puno	Sandia	Alto Inambari	2 752	476	17,3	144	5,2	1 266	46,0	866	31,5
Puno	Sandia	San Pedro de Putina Punco	3 569	572	16,0	193	5,4	884	24,8	1 920	53,8
Puno	Yunguyo	Yunguyo	8 643	6 235	72,1	877	10,1	1 179	13,6	352	4,1
Puno	Yunguyo	Anapia	532	390	73,3	14	2,6	17	3,2	111	20,9
Puno	Yunguyo	Copani	1 973	1 590	80,6	122	6,2	214	10,8	47	2,4
Puno	Yunguyo	Cuturapi	538	500	92,9	3	0,6	28	5,2	7	1,3
Puno	Yunguyo	Ollaraya	1 505	1 155	76,7	0	0,0	217	14,4	133	8,8
Puno	Yunguyo	Tinicachi	323	266	82,4	8	2,5	41	12,7	8	2,5
Puno	Yunguyo	Unicachi	561	468	83,4	38	6,8	30	5,3	25	4,5

Continúa ...

ANEXO Nº II.1
PERÚ: VIVIENDAS PARTICULARES CON OCUPANTES PRESENTES, POR COBERTURA Y DÉFICIT DE AGUA POR RED PÚBLICA DOMICILIARIA,
SEGÚN DISTRITO, 2017
(Cifras absolutas y porcentaje)

Departamento	Provincia	Distrito	Total de viviendas particulares	Con agua por red pública domiciliaria		Pilón o pileta de uso público		Pozo (Agua subterránea)		No tienen agua por red pública	
				Cifras absolutas	%	Cifras absolutas	%	Cifras absolutas	%	Cifras absolutas	%
San Martín	Moyobamba	Moyobamba	19 896	16 441	82,6	551	2,8	1 645	8,3	1 259	6,3
San Martín	Moyobamba	Calzada	1 247	1 080	86,6	3	0,2	121	9,7	43	3,4
San Martín	Moyobamba	Habana	509	477	93,7	4	0,8	23	4,5	5	1,0
San Martín	Moyobamba	Jepelacio	4 105	3 087	75,2	154	3,8	502	12,2	362	8,8
San Martín	Moyobamba	Soritor	5 739	4 611	80,3	205	3,6	428	7,5	495	8,6
San Martín	Moyobamba	Yantalo	781	706	90,4	10	1,3	37	4,7	28	3,6
San Martín	Bellavista	Bellavista	4 551	3 328	73,1	285	6,3	181	4,0	757	16,6
San Martín	Bellavista	Alto Biavo	1 902	474	24,9	32	1,7	22	1,2	1 374	72,2
San Martín	Bellavista	Bajo Biavo	3 425	815	23,8	93	2,7	525	15,3	1 992	58,2
San Martín	Bellavista	Huallaga	705	323	45,8	29	4,1	38	5,4	315	44,7
San Martín	Bellavista	San Pablo	2 394	1 459	60,9	223	9,3	102	4,3	610	25,5
San Martín	Bellavista	San Rafael	1 574	1 390	88,3	26	1,7	84	5,3	74	4,7
San Martín	El Dorado	San José de Sisa	3 564	2 655	74,5	115	3,2	23	0,6	771	21,6
San Martín	El Dorado	Agua Blanca	726	559	77,0	2	0,3	4	0,6	161	22,2
San Martín	El Dorado	San Martín	2 466	1 677	68,0	185	7,5	200	8,1	404	16,4
San Martín	El Dorado	Santa Rosa	1 645	1 089	66,2	308	18,7	117	7,1	131	8,0
San Martín	El Dorado	Shatoja	770	683	88,7	4	0,5	1	0,1	82	10,6
San Martín	Huallaga	Saposoa	3 683	2 942	79,9	82	2,2	85	2,3	574	15,6
San Martín	Huallaga	Alto Saposoa	1 257	924	73,5	63	5,0	35	2,8	235	18,7
San Martín	Huallaga	El Eslabón	657	484	73,7	14	2,1	25	3,8	134	20,4
San Martín	Huallaga	Piscoyacu	1 155	812	70,3	47	4,1	130	11,3	166	14,4
San Martín	Huallaga	Sacanche	724	425	58,7	29	4,0	63	8,7	207	28,6
San Martín	Huallaga	Tingo de Saposoa	259	241	93,1	8	3,1	0	0,0	10	3,9
San Martín	Lamas	Lamas	3 959	3 680	93,0	63	1,6	144	3,6	72	1,8
San Martín	Lamas	Alonso de Alvarado	3 527	2 277	64,6	397	11,3	497	14,1	356	10,1
San Martín	Lamas	Barranquita	1 648	55	3,3	9	0,5	734	44,5	850	51,6
San Martín	Lamas	Caynarachi	2 347	954	40,6	95	4,0	891	38,0	407	17,3
San Martín	Lamas	Cuñimbuqui	1 015	636	62,7	50	4,9	173	17,0	156	15,4
San Martín	Lamas	Pinto Recodo	2 073	1 303	62,9	253	12,2	325	15,7	192	9,3
San Martín	Lamas	Rumisapa	971	906	93,3	14	1,4	33	3,4	18	1,9
San Martín	Lamas	San Roque de Cumbaza	415	370	89,2	6	1,4	30	7,2	9	2,2
San Martín	Lamas	Shanao	518	352	68,0	19	3,7	120	23,2	27	5,2
San Martín	Lamas	Tabalosos	3 639	3 007	82,6	133	3,7	181	5,0	318	8,7
San Martín	Lamas	Zapatero	1 378	1 233	89,5	21	1,5	32	2,3	92	6,7
San Martín	Mariscal Cáceres	Juanjuí	8 110	7 483	92,3	150	1,8	50	0,6	427	5,3
San Martín	Mariscal Cáceres	Campanilla	3 155	1 351	42,8	189	6,0	301	9,5	1 314	41,6
San Martín	Mariscal Cáceres	Huicungo	2 093	1 316	62,9	106	5,1	59	2,8	612	29,2
San Martín	Mariscal Cáceres	Pachiza	1 550	622	40,1	36	2,3	137	8,8	755	48,7
San Martín	Mariscal Cáceres	Pajarillo	1 439	775	53,9	81	5,6	247	17,2	336	23,3
San Martín	Picota	Picota	2 446	2 082	85,1	264	10,8	4	0,2	96	3,9
San Martín	Picota	Buenos Aires	815	530	65,0	66	8,1	87	10,7	132	16,2
San Martín	Picota	Caspisapa	560	540	96,4	7	1,3	0	0,0	13	2,3
San Martín	Picota	Pilluana	267	266	99,6	0	0,0	0	0,0	1	0,4
San Martín	Picota	Pucacaca	851	665	78,1	36	4,2	5	0,6	145	17,0
San Martín	Picota	San Cristóbal	332	263	79,2	5	1,5	8	2,4	56	16,9
San Martín	Picota	San Hilarión	1 023	224	21,9	0	0,0	363	35,5	436	42,6
San Martín	Picota	Shamboyacu	2 092	1 088	52,0	377	18,0	216	10,3	411	19,6
San Martín	Picota	Tingo de Ponasa	1 084	859	79,2	52	4,8	83	7,7	90	8,3
San Martín	Picota	Tres Unidos	1 067	830	77,8	21	2,0	114	10,7	102	9,6
San Martín	Rioja	Rioja	6 919	5 983	86,5	201	2,9	626	9,0	109	1,6
San Martín	Rioja	Awajun	1 871	1 338	71,5	171	9,1	275	14,7	87	4,6
San Martín	Rioja	Elias Soplin Vargas	3 899	3 757	96,4	34	0,9	35	0,9	73	1,9
San Martín	Rioja	Nueva Cajamarca	11 512	9 660	83,9	530	4,6	822	7,1	500	4,3
San Martín	Rioja	Pardo Miguel	4 462	3 351	75,1	50	1,1	435	9,7	626	14,0
San Martín	Rioja	Posic	538	447	83,1	29	5,4	57	10,6	5	0,9
San Martín	Rioja	San Fernando	922	625	67,8	19	2,1	178	19,3	100	10,8
San Martín	Rioja	Yorongos	726	549	75,6	16	2,2	83	11,4	78	10,7
San Martín	Rioja	Yurayacu	1 078	1 037	96,2	22	2,0	14	1,3	5	0,5

Continúa ...

ANEXO Nº II.1
PERÚ: VIVIENDAS PARTICULARES CON OCUPANTES PRESENTES, POR COBERTURA Y DÉFICIT DE AGUA POR RED PÚBLICA DOMICILIARIA,
SEGÚN DISTRITO, 2017
(Cifras absolutas y porcentaje)

Departamento	Provincia	Distrito	Total de viviendas particulares	Con agua por red pública domiciliaria		Pilón o pileta de uso público		Pozo (Agua subterránea)		No tienen agua por red pública	
				Cifras absolutas	%	Cifras absolutas	%	Cifras absolutas	%	Cifras absolutas	%
San Martín	San Martín	Tarapoto	18 998	18 379	96,7	244	1,3	242	1,3	133	0,7
San Martín	San Martín	Alberto Leveau	235	203	86,4	28	11,9	1	0,4	3	1,3
San Martín	San Martín	Cacatachi	954	897	94,0	5	0,5	14	1,5	38	4,0
San Martín	San Martín	Chazuta	2 121	1 678	79,1	43	2,0	13	0,6	387	18,2
San Martín	San Martín	Chipurana	509	112	22,0	5	1,0	202	39,7	190	37,3
San Martín	San Martín	El Porvenir	604	408	67,5	5	0,8	40	6,6	151	25,0
San Martín	San Martín	Huimbayoc	1 216	652	53,6	29	2,4	61	5,0	474	39,0
San Martín	San Martín	Juan Guerra	1 055	1 012	95,9	0	0,0	33	3,1	10	0,9
San Martín	San Martín	La Banda de Shilcayo	10 780	8 734	81,0	935	8,7	690	6,4	421	3,9
San Martín	San Martín	Morales	9 007	8 079	89,7	112	1,2	370	4,1	446	5,0
San Martín	San Martín	Papaplaya	538	356	66,2	19	3,5	13	2,4	150	27,9
San Martín	San Martín	San Antonio	478	456	95,4	4	0,8	9	1,9	9	1,9
San Martín	San Martín	Sauce	1 611	1 427	88,6	38	2,4	68	4,2	78	4,8
San Martín	San Martín	Shapaja	549	462	84,2	0	0,0	1	0,2	86	15,7
San Martín	Tocache	Tocache	6 794	4 515	66,5	158	2,3	1 740	25,6	381	5,6
San Martín	Tocache	Nuevo Progreso	3 146	1 916	60,9	264	8,4	336	10,7	630	20,0
San Martín	Tocache	Polvora	2 786	1 991	71,5	115	4,1	306	11,0	374	13,4
San Martín	Tocache	Shunte	335	157	46,9	50	14,9	4	1,2	124	37,0
San Martín	Tocache	Uchiza	5 039	2 851	56,6	170	3,4	1 359	27,0	659	13,1
Tacna	Tacna	Tacna	25 383	22 429	88,4	2 586	10,2	33	0,1	335	1,3
Tacna	Tacna	Alto de la Alianza	8 148	6 850	84,1	527	6,5	48	0,6	723	8,9
Tacna	Tacna	Calana	1 050	675	64,3	109	10,4	16	1,5	250	23,8
Tacna	Tacna	Ciudad Nueva	8 864	8 036	90,7	497	5,6	22	0,2	309	3,5
Tacna	Tacna	Inclan	1 104	165	14,9	41	3,7	19	1,7	879	79,6
Tacna	Tacna	Pachia	776	585	75,4	33	4,3	18	2,3	140	18,0
Tacna	Tacna	Palca	425	137	32,2	28	6,6	149	35,1	111	26,1
Tacna	Tacna	Pocollay	5 046	4 322	85,7	553	11,0	30	0,6	141	2,8
Tacna	Tacna	Sama	1 635	435	26,6	84	5,1	85	5,2	1 031	63,1
Tacna	Tacna	Coronel Gregorio Albarracín Lanchipa	35 047	26 089	74,4	8 643	24,7	96	0,3	219	0,6
Tacna	Tacna	La Yarada los Palos	2 303	208	9,0	14	0,6	1 986	86,2	95	4,1
Tacna	Candarave	Candarave	914	642	70,2	15	1,6	117	12,8	140	15,3
Tacna	Candarave	Cairani	380	27	7,1	0	0,0	286	75,3	67	17,6
Tacna	Candarave	Camilaca	541	172	31,8	2	0,4	248	45,8	119	22,0
Tacna	Candarave	Curibaya	100	93	93,0	0	0,0	0	0,0	7	7,0
Tacna	Candarave	Huanuara	219	193	88,1	2	0,9	0	0,0	24	11,0
Tacna	Candarave	Quilahuani	259	4	1,5	0	0,0	96	37,1	159	61,4
Tacna	Jorge Basadre	Locumba	858	700	81,6	61	7,1	41	4,8	56	6,5
Tacna	Jorge Basadre	Ilabaya	1 475	1 380	93,6	19	1,3	20	1,4	56	3,8
Tacna	Jorge Basadre	Ite	732	460	62,8	65	8,9	7	1,0	200	27,3
Tacna	Tarata	Tarata	1 057	681	64,4	3	0,3	240	22,7	133	12,6
Tacna	Tarata	Héroes Albarracín	175	4	2,3	0	0,0	2	1,1	169	96,6
Tacna	Tarata	Estique	113	107	94,7	3	2,7	2	1,8	1	0,9
Tacna	Tarata	Estique-Pampa	75	72	96,0	0	0,0	3	4,0	0	0,0
Tacna	Tarata	Sitajara	175	173	98,9	0	0,0	0	0,0	2	1,1
Tacna	Tarata	Susapaya	256	147	57,4	10	3,9	56	21,9	43	16,8
Tacna	Tarata	Tarucachi	152	136	89,5	0	0,0	3	2,0	13	8,6
Tacna	Tarata	Ticaco	283	244	86,2	0	0,0	10	3,5	29	10,2
Tumbes	Tumbes	Tumbes	26 748	23 624	88,3	859	3,2	90	0,3	2 175	8,1
Tumbes	Tumbes	Corrales	6 409	4 724	73,7	389	6,1	29	0,5	1 267	19,8
Tumbes	Tumbes	La Cruz	2 628	2 046	77,9	216	8,2	13	0,5	353	13,4
Tumbes	Tumbes	Pampas de Hospital	1 942	1 198	61,7	33	1,7	140	7,2	571	29,4
Tumbes	Tumbes	San Jacinto	2 503	1 533	61,2	34	1,4	10	0,4	926	37,0
Tumbes	Tumbes	San Juan de la Virgen	1 361	864	63,5	179	13,2	29	2,1	289	21,2
Tumbes	Contralmirante Villar	Zorritos	3 300	2 568	77,8	132	4,0	19	0,6	581	17,6
Tumbes	Contralmirante Villar	Casitas	739	606	82,0	3	0,4	78	10,6	52	7,0
Tumbes	Contralmirante Villar	Canoas de Punta Sal	1 584	957	60,4	210	13,3	51	3,2	366	23,1
Tumbes	Zarumilla	Zarumilla	6 065	5 108	84,2	319	5,3	64	1,1	574	9,5
Tumbes	Zarumilla	Aguas Verdes	4 947	2 953	59,7	224	4,5	35	0,7	1 735	35,1

Continúa ...

ANEXO Nº II.1
PERÚ: VIVIENDAS PARTICULARES CON OCUPANTES PRESENTES, POR COBERTURA Y DÉFICIT DE AGUA POR RED PÚBLICA DOMICILIARIA,
SEGÚN DISTRITO, 2017
 (Cifras absolutas y porcentaje)

Departamento	Provincia	Distrito	Total de viviendas particulares	Conclusión.							
				Con agua por red pública domiciliaria		Pilón o pileta de uso público		Pozo (Agua subterránea)		No tienen agua por red pública	
				Cifras absolutas	%	Cifras absolutas	%	Cifras absolutas	%	Cifras absolutas	%
Tumbes	Zarumilla	Matapalo	905	706	78,0	36	4,0	43	4,8	120	13,3
Tumbes	Zarumilla	Papayal	1 771	1 488	84,0	13	0,7	65	3,7	205	11,6
Ucayali	Coronel Portillo	Calleria	35 704	24 799	69,5	768	2,2	7 940	22,2	2 197	6,2
Ucayali	Coronel Portillo	Campoverde	4 358	2 903	66,6	244	5,6	928	21,3	283	6,5
Ucayali	Coronel Portillo	Iparia	2 324	451	19,4	61	2,6	584	25,1	1 228	52,8
Ucayali	Coronel Portillo	Masisea	2 612	328	12,6	207	7,9	929	35,6	1 148	44,0
Ucayali	Coronel Portillo	Yarinacocha	24 535	13 824	56,3	778	3,2	8 719	35,5	1 214	4,9
Ucayali	Coronel Portillo	Nueva Requena	1 285	777	60,5	190	14,8	63	4,9	255	19,8
Ucayali	Coronel Portillo	Manantay	19 140	13 131	68,6	406	2,1	4 925	25,7	678	3,5
Ucayali	Atalaya	Raymondi	7 904	3 637	46,0	406	5,1	743	9,4	3 118	39,4
Ucayali	Atalaya	Sepahua	1 710	698	40,8	212	12,4	189	11,1	611	35,7
Ucayali	Atalaya	Tahuania	2 028	328	16,2	36	1,8	499	24,6	1 165	57,4
Ucayali	Atalaya	Yurua	487	8	1,6	17	3,5	246	50,5	216	44,4
Ucayali	Padre Abad	Padre Abad	7 542	4 721	62,6	377	5,0	1 209	16,0	1 235	16,4
Ucayali	Padre Abad	Irazola	2 491	1 561	62,7	111	4,5	179	7,2	640	25,7
Ucayali	Padre Abad	Curimana	1 840	558	30,3	73	4,0	812	44,1	397	21,6
Ucayali	Padre Abad	Neshuya	1 882	1 361	72,3	170	9,0	229	12,2	122	6,5
Ucayali	Padre Abad	Alexander Von Humboldt	1 251	1 029	82,3	53	4,2	87	7,0	82	6,6
Ucayali	Purús	Purus	683	26	3,8	0	0,0	485	71,0	172	25,2

Nota: Red pública, comprende a las viviendas que se abastecen de agua por red pública dentro de la vivienda y red pública fuera de la vivienda pero dentro de la edificación.

Fuente: INEI - Censos Nacionales 2017: XII de Población y VII de Vivienda.

ANEXO N° II.2
PERÚ: VIVIENDAS PARTICULARES CON OCUPANTES PRESENTES, POR COBERTURA Y DÉFICIT DE AGUA POR RED PÚBLICA DOMICILIARIA,
SEGÚN DISTRITO, 2017
(Cifras absolutas y porcentaje)

Departamento	Provincia	Distrito	Total de viviendas particulares con cobertura de agua por red pública	Con red pública domiciliaria				Todos los días de la semana				Algunos días de la semana			
				Todos los días de la semana	%	Algunos días de la semana	%	24 horas diarias	%	Entre 1 a 3 horas diarias	%	24 horas diarias	%	Entre 1 a 3 horas	%
Total			6 030 161	5 299 509	87,9	730 652	12,1	3 406 943	64,3	573 651	10,8	86 631	11,9	382 389	52,3
Amazonas	Chachapoyas	Chachapoyas	6 648	6 270	94,3	378	5,7	6 138	97,9	32	0,5	196	51,9	57	15,1
Amazonas	Chachapoyas	Asunción	99	84	84,8	15	15,2	79	94,0	0	0,0	10	66,7	1	6,7
Amazonas	Chachapoyas	Balsas	223	187	83,9	36	16,1	180	96,3	0	0,0	6	16,7	1	2,8
Amazonas	Chachapoyas	Cheto	186	186	100,0	0	0,0	180	96,8	0	0,0	0	-	0	-
Amazonas	Chachapoyas	Chiliquin	163	155	95,1	8	4,9	154	99,4	0	0,0	7	87,5	1	12,5
Amazonas	Chachapoyas	Chuquibamba	340	313	92,1	27	7,9	301	96,2	0	0,0	7	25,9	3	11,1
Amazonas	Chachapoyas	Granada	148	140	94,6	8	5,4	139	99,3	0	0,0	3	37,5	0	0,0
Amazonas	Chachapoyas	Huancas	102	22	21,6	80	78,4	17	77,3	0	0,0	12	15,0	24	30,0
Amazonas	Chachapoyas	La Jalca	1 007	973	96,6	34	3,4	916	94,1	19	2,0	1	2,9	10	29,4
Amazonas	Chachapoyas	Leimebamba	850	771	90,7	80	9,4	759	98,4	0	0,0	47	58,8	6	7,5
Amazonas	Chachapoyas	Levanto	229	230	100,4	0	0,0	229	99,6	0	0,0	0	-	0	-
Amazonas	Chachapoyas	Magdalena	262	244	93,1	18	6,9	226	92,6	0	0,0	6	33,3	4	22,2
Amazonas	Chachapoyas	Mariscal Castilla	384	334	87,0	50	13,0	304	91,0	5	1,5	24	48,0	10	20,0
Amazonas	Chachapoyas	Molinopampa	594	594	100,0	0	0,0	589	99,2	1	0,2	0	-	0	-
Amazonas	Chachapoyas	Montevideo	154	99	64,3	55	35,7	93	93,9	0	0,0	18	32,7	8	14,5
Amazonas	Chachapoyas	Olleros	101	101	100,0	0	0,0	99	98,0	0	0,0	0	-	0	-
Amazonas	Chachapoyas	Quinjalca	73	22	30,1	51	69,9	17	77,3	0	0,0	14	27,5	0	0,0
Amazonas	Chachapoyas	S. Francisco de Daguas	77	57	74,0	20	26,0	57	100,0	0	0,0	0	0,0	18	90,0
Amazonas	Chachapoyas	San Isidro de Maino	170	142	83,5	28	16,5	139	97,9	0	0,0	1	3,6	20	71,4
Amazonas	Chachapoyas	Soloco	378	332	87,8	46	12,2	324	97,6	2	0,6	17	37,0	11	23,9
Amazonas	Chachapoyas	Sonche	76	72	94,7	4	5,3	72	100,0	0	0,0	1	25,0	2	50,0
Amazonas	Bagua	Bagua	6 375	4 321	67,8	2 054	32,2	708	16,4	2 691	62,3	24	1,2	1 856	90,4
Amazonas	Bagua	Aramango	1 910	1 747	91,5	164	8,6	1 549	88,7	57	3,3	19	11,6	41	25,0
Amazonas	Bagua	Copallin	1 136	730	64,3	406	35,7	221	30,3	185	25,3	26	6,4	185	45,6
Amazonas	Bagua	El Parco	365	348	95,3	17	4,7	284	81,6	2	0,6	6	35,3	1	5,9
Amazonas	Bagua	Imaza	2 377	1 819	76,5	558	23,5	1 511	83,1	123	6,8	44	7,9	237	42,5
Amazonas	Bagua	La Peca	1 657	1 571	94,8	86	5,2	1 527	97,2	6	0,4	14	16,3	15	17,4
Amazonas	Bongará	Jumbilla	357	336	94,1	21	5,9	333	99,1	0	0,0	8	38,1	2	9,5
Amazonas	Bongará	Chisquilla	95	82	86,3	13	13,7	82	100,0	0	0,0	5	38,5	2	15,4
Amazonas	Bongará	Churuja	76	76	100,0	0	0,0	76	100,0	0	0,0	0	-	0	-
Amazonas	Bongará	Corosha	196	180	91,8	16	8,2	149	82,8	4	2,2	3	18,8	3	18,8
Amazonas	Bongará	Cuispes	186	179	96,2	7	3,8	174	97,2	1	0,6	1	14,3	2	28,6
Amazonas	Bongará	Florida	1 315	1 238	94,1	77	5,9	1 202	97,1	3	0,2	19	24,7	11	14,3
Amazonas	Bongará	Jazan	1 729	1 668	96,5	62	3,6	1 612	96,6	14	0,8	25	40,3	4	6,5
Amazonas	Bongará	Recta	62	62	100,0	0	0,0	43	69,4	3	4,8	0	-	0	-
Amazonas	Bongará	San Carlos	131	120	91,6	12	9,2	113	94,2	1	0,8	6	50,0	1	8,3
Amazonas	Bongará	Shipasbamba	349	330	94,6	19	5,4	320	97,0	4	1,2	10	52,6	2	10,5
Amazonas	Bongará	Valera	276	234	84,8	42	15,2	231	98,7	0	0,0	0	0,0	2	4,8
Amazonas	Bongará	Yambrasbamba	1 292	1 104	85,4	188	14,6	955	86,5	13	1,2	46	24,5	15	8,0
Amazonas	Condorcanqui	Nieva	1 382	1 126	81,5	256	18,5	874	77,6	40	3,6	23	9,0	60	23,4
Amazonas	Condorcanqui	El Cenepa	347	331	95,4	16	4,6	170	51,4	5	1,5	10	62,5	4	25,0
Amazonas	Condorcanqui	Río Santiago	445	426	95,7	19	4,3	424	99,5	0	0,0	13	68,4	1	5,3
Amazonas	Luya	Lamud	668	642	96,1	26	3,9	625	97,4	9	1,4	12	46,2	4	15,4
Amazonas	Luya	Camporredondo	1 715	1 218	71,0	497	29,0	880	72,2	66	5,4	101	20,3	113	22,7
Amazonas	Luya	Cocabamba	117	101	86,3	16	13,7	82	81,2	0	0,0	1	6,3	2	12,5
Amazonas	Luya	Colcamar	617	571	92,5	46	7,5	513	89,8	1	0,2	2	4,3	17	37,0
Amazonas	Luya	Conila	490	417	85,1	73	14,9	143	34,3	176	42,2	1	1,4	58	79,5
Amazonas	Luya	Inguipata	148	148	100,0	0	0,0	147	99,3	1	0,7	0	-	0	-
Amazonas	Luya	Longuita	194	105	54,1	89	45,9	88	83,8	0	0,0	5	5,6	0	0,0
Amazonas	Luya	Lonya Chico	248	232	93,5	16	6,5	228	98,3	0	0,0	4	25,0	5	31,3
Amazonas	Luya	Luya	1 054	861	81,7	193	18,3	806	93,6	6	0,7	25	13,0	161	83,4
Amazonas	Luya	Luya Viejo	95	83	87,4	12	12,6	79	95,2	3	3,6	1	8,3	3	25,0
Amazonas	Luya	María	211	207	98,1	4	1,9	204	98,6	0	0,0	4	100,0	0	0,0
Amazonas	Luya	Ocalli	862	753	87,4	109	12,6	691	91,8	8	1,1	15	13,8	16	14,7
Amazonas	Luya	Ocumal	736	669	90,9	68	9,2	655	97,9	2	0,3	48	70,6	2	2,9

Continúa ...

ANEXO Nº II.2
PERÚ: VIVIENDAS PARTICULARES CON OCUPANTES PRESENTES, POR COBERTURA Y DÉFICIT DE AGUA POR RED PÚBLICA DOMICILIARIA,
SEGÚN DISTRITO, 2017
(Cifras absolutas y porcentaje)

Departamento	Provincia	Distrito	Total de viviendas particulares con cobertura de agua por red pública	Con red pública domiciliaria				Todos los días de la semana				Algunos días de la semana			
				Todos los días de la semana		Algunos días de la semana		24 horas diarias		Entre 1 a 3 horas diarias		24 horas diarias		Entre 1 a 3 horas	
					%		%		%		%		%		%
Amazonas	Luya	Pisquiuia	161	154	95,7	7	4,3	150	97,4	1	0,6	0	0,0	0	0,0
Amazonas	Luya	Providencia	284	280	98,6	4	1,4	208	74,3	0	0,0	0	0,0	0	0,0
Amazonas	Luya	San Cristóbal	185	145	78,4	41	22,2	144	99,3	0	0,0	5	12,2	0	0,0
Amazonas	Luya	San Francisco de Yeso	207	196	94,7	11	5,3	190	96,9	2	1,0	2	18,2	0	0,0
Amazonas	Luya	San Jerónimo	180	166	92,2	14	7,8	67	40,4	31	18,7	2	14,3	4	28,6
Amazonas	Luya	San Juan de Lopecancha	111	85	76,6	26	23,4	81	95,3	0	0,0	10	38,5	2	7,7
Amazonas	Luya	Santa Catalina	459	446	97,2	13	2,8	444	99,6	0	0,0	0	0,0	3	23,1
Amazonas	Luya	Santo Tomas	825	770	93,3	55	6,7	768	99,7	0	0,0	31	56,4	6	10,9
Amazonas	Luya	Tingo	337	334	99,1	4	1,2	333	99,7	0	0,0	1	25,0	0	0,0
Amazonas	Luya	Trita	362	257	71,0	105	29,0	221	86,0	6	2,3	37	35,2	20	19,0
Amazonas	Rodríguez de Mendoza	San Nicolás	1 577	1 360	86,2	217	13,8	891	65,5	62	4,6	6	2,8	45	20,7
Amazonas	Rodríguez de Mendoza	Chirimoto	214	196	91,6	18	8,4	193	98,5	3	1,5	0	0,0	18	100,0
Amazonas	Rodríguez de Mendoza	Cochamal	179	174	97,2	5	2,8	172	98,9	1	0,6	0	0,0	4	80,0
Amazonas	Rodríguez de Mendoza	Huambo	920	639	69,5	281	30,5	359	56,2	82	12,8	12	4,3	141	50,2
Amazonas	Rodríguez de Mendoza	Limabamba	588	542	92,2	46	7,8	518	95,6	0	0,0	8	17,4	3	6,5
Amazonas	Rodríguez de Mendoza	Longar	476	470	98,7	6	1,3	464	98,7	1	0,2	2	33,3	0	0,0
Amazonas	Rodríguez de Mendoza	Mariscal Benavides	474	461	97,3	13	2,7	451	97,8	4	0,9	1	7,7	9	69,2
Amazonas	Rodríguez de Mendoza	Milpuc	149	128	85,9	21	14,1	127	99,2	1	0,8	15	71,4	1	4,8
Amazonas	Rodríguez de Mendoza	Omia	1 472	1 212	82,3	260	17,7	948	78,2	7	0,6	34	13,1	8	3,1
Amazonas	Rodríguez de Mendoza	Santa Rosa	187	187	100,0	0	0,0	185	98,9	0	0,0	0	-	0	-
Amazonas	Rodríguez de Mendoza	Tolora	104	101	97,1	3	2,9	79	78,2	0	0,0	2	66,7	0	0,0
Amazonas	Rodríguez de Mendoza	Vista Alegre	194	187	96,4	7	3,6	186	99,5	0	0,0	1	14,3	1	14,3
Amazonas	Utcubamba	Bagua Grande	11 632	3 261	28,0	8 371	72,0	1 772	54,3	1075	33,0	95	1,1	7 782	93,0
Amazonas	Utcubamba	Cajaruro	5 562	4 988	89,7	574	10,3	2 880	57,7	1029	20,6	101	17,6	236	41,1
Amazonas	Utcubamba	Cumba	1 827	1 525	83,5	302	16,5	1 237	81,1	8	0,5	67	22,2	99	32,8
Amazonas	Utcubamba	El Milagro	832	325	39,1	507	60,9	190	58,5	95	29,2	0	0,0	502	99,0
Amazonas	Utcubamba	Jamalca	967	575	59,5	392	40,5	374	65,0	43	7,5	20	5,1	262	66,8
Amazonas	Utcubamba	Lonya Grande	2 214	2 103	95,0	111	5,0	1 930	91,8	24	1,1	32	28,8	22	19,8
Amazonas	Utcubamba	Yamon	438	397	90,6	41	9,4	348	87,7	4	1,0	21	51,2	5	12,2
Áncash	Huaraz	Huaraz	13 181	12 392	94,0	789	6,0	11 483	92,7	203	1,6	172	21,8	255	32,3
Áncash	Huaraz	Cochabamba	430	313	72,8	117	27,2	185	59,1	37	11,8	9	7,7	51	43,6
Áncash	Huaraz	Colcabamba	47	37	78,7	11	23,4	33	89,2	0	0,0	7	63,6	0	0,0
Áncash	Huaraz	Huanchay	488	422	86,5	66	13,5	336	79,6	21	5,0	16	24,2	20	30,3
Áncash	Huaraz	Independencia	18 260	16 003	87,6	2 257	12,4	12 330	77,0	617	3,9	394	17,5	630	27,9
Áncash	Huaraz	Jangas	1 282	1 046	81,6	236	18,4	478	45,7	112	10,7	15	6,4	69	29,2
Áncash	Huaraz	La Libertad	275	216	78,5	59	21,5	158	73,1	8	3,7	2	3,4	27	45,8
Áncash	Huaraz	Olleros	677	635	93,8	42	6,2	604	95,1	2	0,3	6	14,3	1	2,4
Áncash	Huaraz	Pampas Grande	298	278	93,3	20	6,7	62	22,3	93	33,5	0	0,0	19	95,0
Áncash	Huaraz	Pariacoto	1 126	1 062	94,3	64	5,7	755	71,1	8	0,8	34	53,1	6	9,4
Áncash	Huaraz	Pira	915	869	95,0	46	5,0	868	99,9	0	0,0	5	10,9	20	43,5
Áncash	Huaraz	Tarica	1 612	1 404	87,1	208	12,9	1 103	78,6	41	2,9	31	14,9	57	27,4
Áncash	Aija	Aija	489	484	99,0	6	1,2	479	99,0	2	0,4	4	66,7	0	0,0
Áncash	Aija	Coris	187	176	94,1	11	5,9	46	26,1	4	2,3	0	0,0	4	36,4
Áncash	Aija	Huacllan	114	100	87,7	14	12,3	96	96,0	0	0,0	8	57,1	3	21,4
Áncash	Aija	La Merced	470	394	83,8	76	16,2	297	75,4	7	1,8	15	19,7	34	44,7
Áncash	Aija	Succha	231	228	98,7	4	1,7	228	100,0	0	0,0	0	0,0	2	50,0
Áncash	Antonio Raymondi	Llamellin	783	716	91,4	67	8,6	223	31,1	184	25,7	2	3,0	47	70,1
Áncash	Antonio Raymondi	Aczo	509	484	95,1	26	5,1	446	92,1	0	0,0	0	0,0	4	15,4
Áncash	Antonio Raymondi	Chaccho	314	48	15,3	266	84,7	4	8,3	5	10,4	10	3,8	252	94,7
Áncash	Antonio Raymondi	Chingas	523	483	92,4	40	7,6	311	64,4	65	13,5	7	17,5	13	32,5
Áncash	Antonio Raymondi	Mirgas	1 018	890	87,4	128	12,6	663	74,5	25	2,8	1	0,8	49	38,3
Áncash	Antonio Raymondi	San Juan de Rontoy	303	239	78,9	64	21,1	236	98,7	1	0,4	16	25,0	36	56,3
Áncash	Asunción	Chacas	1 118	964	86,2	154	13,8	899	93,3	27	2,8	27	17,5	61	39,6
Áncash	Asunción	Acochaca	968	943	97,4	25	2,6	927	98,3	0	0,0	1	4,0	10	40,0
Áncash	Bolognesi	Chiquian	991	902	91,0	89	9,0	666	73,8	15	1,7	17	19,1	16	18,0
Áncash	Bolognesi	Abelardo Pardo Lezameta	0	0	-	0	-	0	-	0	-	0	-	0	-
Áncash	Bolognesi	Antonio Raymondi	313	239	76,4	74	23,6	194	81,2	30	12,6	23	31,1	40	54,1

Continúa ...

ANEXO N° II.2
PERÚ: VIVIENDAS PARTICULARES CON OCUPANTES PRESENTES, POR COBERTURA Y DÉFICIT DE AGUA POR RED PÚBLICA DOMICILIARIA,
SEGÚN DISTRITO, 2017
(Cifras absolutas y porcentaje)

Departamento	Provincia	Distrito	Total de viviendas particulares con cobertura de agua por red pública	Con red pública domiciliaria				Todos los días de la semana				Algunos días de la semana			
				Todos los días de la semana		Algunos días de la semana		24 horas diarias		Entre 1 a 3 horas diarias		24 horas diarias		Entre 1 a 3 horas	
					%		%		%		%		%		%
Áncash	Bolognesi	Aquia	518	506	97,7	12	2,3	484	95,7	1	0,2	4	33,3	2	16,7
Áncash	Bolognesi	Cajacay	412	344	83,5	68	16,5	183	53,2	6	1,7	8	11,8	5	7,4
Áncash	Bolognesi	Canis	109	96	88,1	13	11,9	90	93,8	0	0,0	0	0,0	4	30,8
Áncash	Bolognesi	Colquioc	493	476	96,6	17	3,4	95	20,0	275	57,8	6	35,3	9	52,9
Áncash	Bolognesi	Huallanca	1 078	876	81,3	202	18,7	387	44,2	80	9,1	20	9,9	124	61,4
Áncash	Bolognesi	Huasta	434	422	97,2	12	2,8	419	99,3	0	0,0	1	8,3	7	58,3
Áncash	Bolognesi	Huayllacayan	293	282	96,2	11	3,8	271	96,1	0	0,0	0	0,0	2	18,2
Áncash	Bolognesi	La Primavera	0	0	-	0	-	0	-	0	-	0	-	0	-
Áncash	Bolognesi	Mangas	141	121	85,8	20	14,2	108	89,3	1	0,8	10	50,0	3	15,0
Áncash	Bolognesi	Pacllon	288	262	91,0	26	9,0	250	95,4	1	0,4	12	46,2	5	19,2
Áncash	Bolognesi	San Miguel de Corpanqui	114	107	93,9	7	6,1	95	88,8	0	0,0	1	14,3	3	42,9
Áncash	Bolognesi	Ticllos	225	220	97,8	5	2,2	220	100,0	0	0,0	1	20,0	0	0,0
Áncash	Carhuaz	Carhuaz	3 760	3 580	95,2	180	4,8	1 184	33,1	77	2,2	8	4,4	48	26,7
Áncash	Carhuaz	Acopampa	680	589	86,6	91	13,4	167	28,4	93	15,8	1	1,1	17	18,7
Áncash	Carhuaz	Amashca	439	344	78,4	95	21,6	312	90,7	10	2,9	7	7,4	32	33,7
Áncash	Carhuaz	Anta	613	464	75,7	149	24,3	202	43,5	26	5,6	12	8,1	30	20,1
Áncash	Carhuaz	Ataquero	378	349	92,3	29	7,7	63	18,1	101	28,9	6	20,7	15	51,7
Áncash	Carhuaz	Marcara	2 164	1 914	88,4	250	11,6	1 417	74,0	46	2,4	14	5,6	30	12,0
Áncash	Carhuaz	Pariahuanca	338	289	85,5	49	14,5	272	94,1	3	1,0	10	20,4	17	34,7
Áncash	Carhuaz	San Miguel de Aco	618	576	93,2	42	6,8	456	79,2	12	2,1	10	23,8	10	23,8
Áncash	Carhuaz	Shilla	877	799	91,1	78	8,9	787	98,5	5	0,6	63	80,8	3	3,8
Áncash	Carhuaz	Tinco	875	808	92,3	67	7,7	478	59,2	26	3,2	3	4,5	12	17,9
Áncash	Carhuaz	Yungar	495	478	96,6	17	3,4	383	80,1	1	0,2	0	0,0	6	35,3
Áncash	Carlos Fermín Fitzcarrald	San Luis	2 709	2 313	85,4	396	14,6	1 421	61,4	121	5,2	108	27,3	93	23,5
Áncash	Carlos Fermín Fitzcarrald	San Nicolás	702	330	47,0	372	53,0	76	23,0	163	49,4	8	2,2	313	84,1
Áncash	Carlos Fermín Fitzcarrald	Yauya	1 040	867	83,4	173	16,6	376	43,4	246	28,4	6	3,5	121	69,9
Áncash	Casma	Casma	6 073	5 852	96,4	221	3,6	3 652	62,4	189	3,2	10	4,5	123	55,7
Áncash	Casma	Buena Vista Alta	873	312	35,7	561	64,3	50	16,0	187	59,9	1	0,2	523	93,2
Áncash	Casma	Comandante Noel	499	293	58,7	206	41,3	75	25,6	182	62,1	0	0,0	177	85,9
Áncash	Casma	Yautan	1 994	1 692	84,9	302	15,1	542	32,0	545	32,2	23	7,6	140	46,4
Áncash	Corongo	Corongo	415	407	98,1	8	1,9	407	100,0	0	0,0	8	100,0	0	0,0
Áncash	Corongo	Aco	6	6	100,0	0	0,0	6	100,0	0	0,0	0	-	0	-
Áncash	Corongo	Bambas	110	97	88,2	13	11,8	30	30,9	36	37,1	0	0,0	8	61,5
Áncash	Corongo	Cusca	525	501	95,4	25	4,8	481	96,0	7	1,4	6	24,0	6	24,0
Áncash	Corongo	La Pampa	218	160	73,4	58	26,6	147	91,9	2	1,3	6	10,3	27	46,6
Áncash	Corongo	Yanac	210	199	94,8	12	5,7	191	96,0	0	0,0	2	16,7	3	25,0
Áncash	Corongo	Yupan	126	126	100,0	0	0,0	124	98,4	0	0,0	0	-	0	-
Áncash	Huari	Huari	2 219	1 846	83,2	373	16,8	1 655	89,7	42	2,3	62	16,6	117	31,4
Áncash	Huari	Anra	321	232	72,3	89	27,7	67	28,9	87	37,5	0	0,0	57	64,0
Áncash	Huari	Cajay	655	632	96,5	23	3,5	596	94,3	0	0,0	4	17,4	2	8,7
Áncash	Huari	Chavin de Huantar	2 171	1 678	77,3	494	22,8	1 053	62,8	70	4,2	133	26,9	91	18,4
Áncash	Huari	Huacachi	403	261	64,8	142	35,2	91	34,9	113	43,3	1	0,7	67	47,2
Áncash	Huari	Huacchis	425	336	79,1	89	20,9	264	78,6	15	4,5	7	7,9	31	34,8
Áncash	Huari	Huachis	858	805	93,8	53	6,2	475	59,0	78	9,7	0	0,0	30	56,6
Áncash	Huari	Huantar	740	709	95,8	31	4,2	649	91,5	1	0,1	13	41,9	7	22,6
Áncash	Huari	Masin	446	359	80,5	87	19,5	313	87,2	3	0,8	0	0,0	22	25,3
Áncash	Huari	Paucas	441	200	45,4	241	54,6	143	71,5	30	15,0	10	4,1	187	77,6
Áncash	Huari	Ponto	590	519	88,0	71	12,0	237	45,7	49	9,4	19	26,8	34	47,9
Áncash	Huari	Rahuapampa	176	143	81,3	33	18,8	34	23,8	3	2,1	0	0,0	8	24,2
Áncash	Huari	Rapayan	365	295	80,8	70	19,2	165	55,9	14	4,7	1	1,4	35	50,0
Áncash	Huari	San Marcos	3 081	2 485	80,7	596	19,3	1 960	78,9	169	6,8	46	7,7	184	30,9
Áncash	Huari	San Pedro de Chana	628	528	84,1	100	15,9	410	77,7	39	7,4	10	10,0	52	52,0
Áncash	Huari	Uco	360	278	77,2	83	23,1	178	64,0	32	11,5	0	0,0	62	74,7
Áncash	Huarmey	Huarmey	5 023	4 794	95,4	229	4,6	539	11,2	269	5,6	2	0,9	102	44,5
Áncash	Huarmey	Cochapeti	224	217	96,9	7	3,1	2	0,9	34	15,7	0	0,0	6	85,7
Áncash	Huarmey	Culebras	717	112	15,6	605	84,4	6	5,4	99	88,4	0	0,0	407	67,3
Áncash	Huarmey	Huayan	272	266	97,8	6	2,2	105	39,5	68	25,6	0	0,0	4	66,7

Continúa ...

ANEXO N° II.2
PERÚ: VIVIENDAS PARTICULARES CON OCUPANTES PRESENTES, POR COBERTURA Y DÉFICIT DE AGUA POR RED PÚBLICA DOMICILIARIA,
SEGÚN DISTRITO, 2017
(Cifras absolutas y porcentaje)

Departamento	Provincia	Distrito	Total de viviendas particulares con cobertura de agua por red pública	Con red pública domiciliaria				Todos los días de la semana				Algunos días de la semana			
				Todos los días de la semana		Algunos días de la semana		24 horas diarias		Entre 1 a 3 horas diarias		24 horas diarias		Entre 1 a 3 horas	
					%		%		%		%		%		%
Áncash	Huarmey	Malvas	243	220	90,5	23	9,5	156	70,9	16	7,3	4	17,4	16	69,6
Áncash	Huaylas	Caraz	5 719	5 520	96,5	199	3,5	5 348	96,9	38	0,7	33	16,6	65	32,7
Áncash	Huaylas	Huallanca	300	270	90,0	30	10,0	151	55,9	3	1,1	14	46,7	1	3,3
Áncash	Huaylas	Huata	338	307	90,8	31	9,2	297	96,7	1	0,3	10	32,3	5	16,1
Áncash	Huaylas	Huaylas	475	464	97,7	11	2,3	425	91,6	1	0,2	7	63,6	0	0,0
Áncash	Huaylas	Mato	529	493	93,2	36	6,8	165	33,5	22	4,5	1	2,8	7	19,4
Áncash	Huaylas	Pamparomas	830	744	89,6	86	10,4	612	82,3	6	0,8	10	11,6	17	19,8
Áncash	Huaylas	Pueblo Libre	1 615	1 434	88,8	181	11,2	988	68,9	149	10,4	50	27,6	62	34,3
Áncash	Huaylas	Santa Cruz	989	927	93,7	63	6,4	891	96,1	0	0,0	24	38,1	9	14,3
Áncash	Huaylas	Santo Toribio	316	296	93,7	21	6,6	283	95,6	3	1,0	10	47,6	6	28,6
Áncash	Huaylas	Yuracmarca	493	362	73,4	131	26,6	248	68,5	28	7,7	7	5,3	39	29,8
Áncash	Mariscal Luzuriaga	Piscobamba	16	11	68,8	5	31,3	4	36,4	0	0,0	0	0,0	0	0,0
Áncash	Mariscal Luzuriaga	Casca	146	48	32,9	98	67,1	21	43,8	9	18,8	2	2,0	67	68,4
Áncash	Mariscal Luzuriaga	Eleazar Guzmán Barrón	325	291	89,5	34	10,5	264	90,7	5	1,7	6	17,6	20	58,8
Áncash	Mariscal Luzuriaga	Fidel Olivas Escudero	458	415	90,6	43	9,4	248	59,8	53	12,8	1	2,3	35	81,4
Áncash	Mariscal Luzuriaga	Llama	294	217	73,8	77	26,2	128	59,0	20	9,2	2	2,6	44	57,1
Áncash	Mariscal Luzuriaga	Llumpa	1 485	1 377	92,7	108	7,3	1 020	74,1	123	8,9	0	0,0	69	63,9
Áncash	Mariscal Luzuriaga	Lucma	697	494	70,9	204	29,3	437	88,5	2	0,4	37	18,1	43	21,1
Áncash	Mariscal Luzuriaga	Musga	2	2	100,0	0	0,0	1	50,0	0	0,0	0	-	0	-
Áncash	Ocros	Ocros	344	276	80,2	68	19,8	51	18,5	88	31,9	1	1,5	27	39,7
Áncash	Ocros	Acas	3	3	100,0	0	0,0	0	0,0	0	0,0	0	-	0	-
Áncash	Ocros	Cajamarquilla	93	88	94,6	5	5,4	73	83,0	0	0,0	0	0,0	2	40,0
Áncash	Ocros	Carhuapampa	170	162	95,3	8	4,7	88	54,3	0	0,0	1	12,5	0	0,0
Áncash	Ocros	Cochas	295	264	89,5	32	10,8	172	65,2	25	9,5	9	28,1	7	21,9
Áncash	Ocros	Congas	305	225	73,8	80	26,2	5	2,2	135	60,0	1	1,3	57	71,3
Áncash	Ocros	Llipa	71	70	98,6	1	1,4	70	100,0	0	0,0	0	0,0	1	100,0
Áncash	Ocros	San Cristóbal de Raján	131	111	84,7	20	15,3	62	55,9	11	9,9	1	5,0	12	60,0
Áncash	Ocros	San Pedro	116	110	94,8	6	5,2	34	30,9	9	8,2	0	0,0	6	100,0
Áncash	Ocros	Santiago de Chilcas	106	93	87,7	14	13,2	92	98,9	0	0,0	1	7,1	8	57,1
Áncash	Pallasca	Cabana	523	415	79,3	108	20,7	371	89,4	5	1,2	14	13,0	29	26,9
Áncash	Pallasca	Bolognesi	203	171	84,2	32	15,8	148	86,5	4	2,3	5	15,6	1	3,1
Áncash	Pallasca	Conchucos	1 405	1 219	86,8	186	13,2	1 015	83,3	53	4,3	13	7,0	114	61,3
Áncash	Pallasca	Huacachuque	118	96	81,4	22	18,6	93	96,9	0	0,0	7	31,8	5	22,7
Áncash	Pallasca	Huandoval	229	194	84,7	35	15,3	177	91,2	0	0,0	8	22,9	11	31,4
Áncash	Pallasca	Lacabamba	144	140	97,2	4	2,8	136	97,1	0	0,0	2	50,0	0	0,0
Áncash	Pallasca	Llipo	154	152	98,7	2	1,3	151	99,3	0	0,0	0	0,0	0	0,0
Áncash	Pallasca	Pallasca	591	552	93,4	39	6,6	461	83,5	2	0,4	5	12,8	10	25,6
Áncash	Pallasca	Pampas	1 043	971	93,1	72	6,9	655	67,5	35	3,6	3	4,2	29	40,3
Áncash	Pallasca	Santa Rosa	272	232	85,3	40	14,7	154	66,4	70	30,2	2	5,0	30	75,0
Áncash	Pallasca	Tauca	699	573	82,0	126	18,0	505	88,1	3	0,5	29	23,0	23	18,3
Áncash	Pomabamba	Pomabamba	3 305	2 701	81,7	604	18,3	1 812	67,1	166	6,1	54	8,9	202	33,4
Áncash	Pomabamba	Huayllán	834	620	74,3	215	25,8	491	79,2	54	8,7	7	3,3	143	66,5
Áncash	Pomabamba	Parobamba	1 159	1 042	89,9	117	10,1	932	89,4	9	0,9	4	3,4	50	42,7
Áncash	Pomabamba	Quinuabamba	604	549	90,9	55	9,1	526	95,8	3	0,5	39	70,9	7	12,7
Áncash	Recuay	Recuay	1 187	1 116	94,0	71	6,0	1 049	94,0	12	1,1	7	9,9	15	21,1
Áncash	Recuay	Catac	829	773	93,2	56	6,8	714	92,4	0	0,0	7	12,5	7	12,5
Áncash	Recuay	Cotaparaco	80	66	82,5	15	18,8	59	89,4	0	0,0	5	33,3	2	13,3
Áncash	Recuay	Huayllapampa	144	121	84,0	23	16,0	102	84,3	0	0,0	0	0,0	9	39,1
Áncash	Recuay	Llaclín	268	261	97,4	7	2,6	249	95,4	1	0,4	0	0,0	2	28,6
Áncash	Recuay	Marca	39	38	97,4	1	2,6	38	100,0	0	0,0	1	100,0	0	0,0
Áncash	Recuay	Pampas Chico	278	244	87,8	34	12,2	225	92,2	2	0,8	12	35,3	2	5,9
Áncash	Recuay	Pararín	52	49	94,2	3	5,8	1	2,0	47	95,9	1	33,3	1	33,3
Áncash	Recuay	Tapacocha	115	103	89,6	12	10,4	101	98,1	2	1,9	0	0,0	5	41,7
Áncash	Recuay	Ticapampa	666	563	84,5	103	15,5	396	70,3	26	4,6	15	14,6	26	25,2
Áncash	Santa	Chimbote	43 175	41 116	95,2	2 059	4,8	3 890	9,5	10 403	25,3	22	1,1	1 392	67,6
Áncash	Santa	Cáceres del Perú	927	901	97,2	26	2,8	507	56,3	21	2,3	0	0,0	4	15,4
Áncash	Santa	Coishco	3 894	665	17,1	3 229	82,9	16	2,4	624	93,8	3	0,1	3 121	96,7

Continúa ...

ANEXO Nº II.2
PERÚ: VIVIENDAS PARTICULARES CON OCUPANTES PRESENTES, POR COBERTURA Y DÉFICIT DE AGUA POR RED PÚBLICA DOMICILIARIA,
SEGÚN DISTRITO, 2017
(Cifras absolutas y porcentaje)

Departamento	Provincia	Distrito	Total de viviendas particulares con cobertura de agua por red pública	Con red pública domiciliaria				Todos los días de la semana				Algunos días de la semana			
				Todos los días de la semana	%	Algunos días de la semana	%	24 horas diarias	%	Entre 1 a 3 horas diarias	%	24 horas diarias	%	Entre 1 a 3 horas	%
Áncash	Santa	Macate	758	668	88,1	91	12,0	656	98,2	2	0,3	43	47,3	13	14,3
Áncash	Santa	Moro	1 644	1 405	85,5	239	14,5	539	38,4	324	23,1	12	5,0	163	68,2
Áncash	Santa	Nepesía	3 726	3 647	97,9	79	2,1	180	4,9	1894	51,9	2	2,5	71	89,9
Áncash	Santa	Samanco	1 256	548	43,6	708	56,4	6	1,1	286	52,2	1	0,1	679	95,9
Áncash	Santa	Santa	4 203	4 098	97,5	105	2,5	218	5,3	301	7,3	1	1,0	72	68,6
Áncash	Santa	Nuevo Chimbote	30 301	29 371	96,9	930	3,1	6 101	20,8	2730	9,3	34	3,7	348	37,4
Áncash	Sihuas	Sihuas	1 355	1 272	93,9	84	6,2	460	36,2	18	1,4	25	29,8	10	11,9
Áncash	Sihuas	Acobamba	316	214	67,7	102	32,3	141	65,9	1	0,5	1	1,0	47	46,1
Áncash	Sihuas	Alfonso Ugarte	132	129	97,7	3	2,3	23	17,8	63	48,8	0	0,0	0	0,0
Áncash	Sihuas	Cashapampa	686	622	90,7	64	9,3	533	85,7	16	2,6	0	0,0	9	14,1
Áncash	Sihuas	Chingalpo	248	196	79,0	53	21,4	167	85,2	5	2,6	11	20,8	8	15,1
Áncash	Sihuas	Huayllabamba	742	682	91,9	60	8,1	621	91,1	6	0,9	2	3,3	43	71,7
Áncash	Sihuas	Quiches	495	324	65,5	172	34,7	120	37,0	75	23,1	1	0,6	136	79,1
Áncash	Sihuas	Ragash	365	262	71,8	103	28,2	207	79,0	0	0,0	16	15,5	8	7,8
Áncash	Sihuas	San Juan	1 310	1 243	94,9	67	5,1	1 161	93,4	0	0,0	18	26,9	18	26,9
Áncash	Sihuas	Sicsibamba	459	369	80,4	90	19,6	163	44,2	47	12,7	1	1,1	70	77,8
Áncash	Yungay	Yungay	4 788	4 386	91,6	402	8,4	3 164	72,1	44	1,0	75	18,7	86	21,4
Áncash	Yungay	Cascapara	392	377	96,2	15	3,8	371	98,4	2	0,5	0	0,0	3	20,0
Áncash	Yungay	Mancos	1 876	1 802	96,1	74	3,9	1 576	87,5	15	0,8	11	14,9	4	5,4
Áncash	Yungay	Matacoto	336	329	97,9	7	2,1	300	91,2	0	0,0	0	0,0	0	0,0
Áncash	Yungay	Quillo	1 797	1 528	85,0	269	15,0	1 093	71,5	178	11,6	22	8,2	181	67,3
Áncash	Yungay	Ranrahirca	714	697	97,6	17	2,4	591	84,8	2	0,3	1	5,9	7	41,2
Áncash	Yungay	Shupluy	468	464	99,1	4	0,9	458	98,7	0	0,0	2	50,0	2	50,0
Áncash	Yungay	Yanama	1 445	1 424	98,5	21	1,5	1 286	90,3	15	1,1	8	38,1	3	14,3
Apurímac	Abancay	Abancay	18 800	17 653	93,9	1 147	6,1	2 420	13,7	1171	6,6	92	8,0	317	27,6
Apurímac	Abancay	Chacoche	343	317	92,4	26	7,6	43	13,6	1	0,3	2	7,7	0	0,0
Apurímac	Abancay	Circa	582	524	90,0	58	10,0	513	97,9	5	1,0	6	10,3	3	5,2
Apurímac	Abancay	Curahuasi	3 760	3 426	91,1	334	8,9	1 271	37,1	1416	41,3	21	6,3	235	70,4
Apurímac	Abancay	Huanipaca	757	722	95,4	35	4,6	707	97,9	0	0,0	11	31,4	3	8,6
Apurímac	Abancay	Lambrama	845	764	90,4	81	9,6	688	90,1	3	0,4	3	3,7	16	19,8
Apurímac	Abancay	Pichirhua	707	610	86,3	97	13,7	583	95,6	15	2,5	13	13,4	30	30,9
Apurímac	Abancay	San Pedro de Cachora	682	562	82,4	120	17,6	355	63,2	24	4,3	10	8,3	25	20,8
Apurímac	Abancay	Tamburco	2 973	2 381	80,1	593	19,9	649	27,3	909	38,2	19	3,2	417	70,3
Apurímac	Andahuaylas	Andahuaylas	10 171	8 934	87,8	1 237	12,2	3 530	39,5	784	8,8	180	14,6	238	19,2
Apurímac	Andahuaylas	Andarapa	1 406	1 163	82,7	244	17,4	1 083	93,1	26	2,2	11	4,5	96	39,3
Apurímac	Andahuaylas	Chiara	396	375	94,7	21	5,3	374	99,7	0	0,0	4	19,0	4	19,0
Apurímac	Andahuaylas	Huancarama	1 353	864	63,9	489	36,1	518	60,0	98	11,3	24	4,9	338	69,1
Apurímac	Andahuaylas	Huancaray	1 134	1 031	90,9	103	9,1	934	90,6	14	1,4	21	20,4	22	21,4
Apurímac	Andahuaylas	Huayana	234	225	96,2	9	3,8	51	22,7	2	0,9	0	0,0	3	33,3
Apurímac	Andahuaylas	Kishuara	1 432	1 324	92,5	108	7,5	1 085	81,9	53	4,0	11	10,2	29	26,9
Apurímac	Andahuaylas	Pacobamba	975	829	85,0	146	15,0	551	66,5	62	7,5	4	2,7	56	38,4
Apurímac	Andahuaylas	Pacucha	2 191	2 140	97,7	51	2,3	1 911	89,3	10	0,5	10	19,6	5	9,8
Apurímac	Andahuaylas	Pampachiri	525	500	95,2	25	4,8	488	97,6	0	0,0	1	4,0	2	8,0
Apurímac	Andahuaylas	Pomacocha	248	204	82,3	44	17,7	162	79,4	7	3,4	2	4,5	12	27,3
Apurímac	Andahuaylas	San Antonio de Cachi	831	744	89,5	87	10,5	493	66,3	25	3,4	2	2,3	21	24,1
Apurímac	Andahuaylas	San Jerónimo	4 706	4 310	91,6	396	8,4	3 885	90,1	55	1,3	126	31,8	61	15,4
Apurímac	Andahuaylas	San Miguel de Chacrampa	446	417	93,5	29	6,5	187	44,8	113	27,1	0	0,0	21	72,4
Apurímac	Andahuaylas	Santa María de Chicmo	2 180	2 048	93,9	132	6,1	1 927	94,1	6	0,3	9	6,8	65	49,2
Apurímac	Andahuaylas	Talavera	4 618	4 120	89,2	498	10,8	2 921	70,9	183	4,4	127	25,5	93	18,7
Apurímac	Andahuaylas	Tumay Huaraca	487	475	97,5	12	2,5	59	12,4	3	0,6	1	8,3	2	16,7
Apurímac	Andahuaylas	Turpo	1 101	993	90,2	108	9,8	950	95,7	6	0,6	31	28,7	56	51,9
Apurímac	Andahuaylas	Kaquiabamba	525	442	84,2	83	15,8	350	79,2	3	0,7	0	0,0	34	41,0
Apurímac	Andahuaylas	José María Arguedas	1 045	895	85,6	150	14,4	755	84,4	23	2,6	47	31,3	24	16,0
Apurímac	Antabamba	Antabamba	696	662	95,1	34	4,9	340	51,4	17	2,6	9	26,5	9	26,5
Apurímac	Antabamba	El Oro	213	202	94,8	12	5,6	180	89,1	0	0,0	0	0,0	4	33,3
Apurímac	Antabamba	Huaquirca	367	331	90,2	36	9,8	324	97,9	1	0,3	8	22,2	21	58,3
Apurímac	Antabamba	Juan Espinoza Medrano	550	510	92,7	40	7,3	477	93,5	4	0,8	8	20,0	11	27,5

Continúa ...

ANEXO Nº II.2
PERÚ: VIVIENDAS PARTICULARES CON OCUPANTES PRESENTES, POR COBERTURA Y DÉFICIT DE AGUA POR RED PÚBLICA DOMICILIARIA,
SEGÚN DISTRITO, 2017
(Cifras absolutas y porcentaje)

Departamento	Provincia	Distrito	Total de viviendas particulares con cobertura de agua por red pública	Con red pública domiciliaria				Todos los días de la semana				Algunos días de la semana			
				Todos los días de la semana		Algunos días de la semana		24 horas diarias		Entre 1 a 3 horas diarias		24 horas diarias		Entre 1 a 3 horas	
					%		%		%		%		%		%
Apurímac	Antabamba	Oropesa	463	445	96,1	18	3,9	437	98,2	2	0,4	8	44,4	0	0,0
Apurímac	Antabamba	Pachaconas	326	317	97,2	9	2,8	310	97,8	1	0,3	2	22,2	1	11,1
Apurímac	Antabamba	Sabaino	329	287	87,2	42	12,8	162	56,4	43	15,0	3	7,1	16	38,1
Apurímac	Aymaraes	Chalhuanca	1 232	1 145	92,9	87	7,1	437	38,2	26	2,3	14	16,1	11	12,6
Apurímac	Aymaraes	Capaya	200	185	92,5	15	7,5	183	98,9	0	0,0	5	33,3	0	0,0
Apurímac	Aymaraes	Caraybamba	319	240	75,2	79	24,8	48	20,0	23	9,6	1	1,3	19	24,1
Apurímac	Aymaraes	Chapimarca	399	385	96,5	14	3,5	359	93,2	0	0,0	4	28,6	3	21,4
Apurímac	Aymaraes	Colcabamba	255	204	80,0	51	20,0	168	82,4	11	5,4	17	33,3	24	47,1
Apurímac	Aymaraes	Cotaruse	660	618	93,6	42	6,4	527	85,3	9	1,5	3	7,1	10	23,8
Apurímac	Aymaraes	Ihuaylo	185	149	80,5	37	20,0	63	42,3	1	0,7	2	5,4	14	37,8
Apurímac	Aymaraes	Justo Apu Sahuaraura	220	179	81,4	41	18,6	172	96,1	0	0,0	8	19,5	7	17,1
Apurímac	Aymaraes	Lucre	478	473	99,0	5	1,0	469	99,2	0	0,0	1	20,0	0	0,0
Apurímac	Aymaraes	Pocohuanca	390	346	88,7	45	11,5	288	83,2	2	0,6	0	0,0	4	8,9
Apurímac	Aymaraes	San Juan de Chacña	249	247	99,2	2	0,8	246	99,6	0	0,0	2	100,0	0	0,0
Apurímac	Aymaraes	Sañayca	317	286	90,2	31	9,8	158	55,2	0	0,0	2	6,5	9	29,0
Apurímac	Aymaraes	Soraya	200	186	93,0	14	7,0	177	95,2	5	2,7	3	21,4	6	42,9
Apurímac	Aymaraes	Tapairihua	613	471	76,8	142	23,2	460	97,7	0	0,0	3	2,1	35	24,6
Apurímac	Aymaraes	Tintay	732	690	94,3	42	5,7	378	54,8	39	5,7	0	0,0	22	52,4
Apurímac	Aymaraes	Toraya	481	465	96,7	16	3,3	459	98,7	0	0,0	4	25,0	1	6,3
Apurímac	Aymaraes	Yanaca	225	170	75,6	55	24,4	58	34,1	16	9,4	0	0,0	21	38,2
Apurímac	Cotabambas	Tambobamba	2 093	1 679	80,2	414	19,8	929	55,3	368	21,9	41	9,9	119	28,7
Apurímac	Cotabambas	Cotabambas	975	794	81,4	181	18,6	468	58,9	111	14,0	15	8,3	77	42,5
Apurímac	Cotabambas	Coyllurqui	1 617	1 295	80,1	322	19,9	785	60,6	207	16,0	66	20,5	85	26,4
Apurímac	Cotabambas	Haquira	1 736	1 117	64,3	619	35,7	707	63,3	67	6,0	92	14,9	217	35,1
Apurímac	Cotabambas	Mara	1 321	965	73,1	356	26,9	514	53,3	61	6,3	10	2,8	247	69,4
Apurímac	Cotabambas	Challhuahuacho	1 494	1 094	73,2	400	26,8	689	63,0	79	7,2	45	11,3	99	24,8
Apurímac	Chincheros	Chincheros	1 456	1 299	89,2	157	10,8	1 108	85,3	26	2,0	35	22,3	23	14,6
Apurímac	Chincheros	Anco_Huallo	2 800	2 377	84,9	423	15,1	1 128	47,5	780	32,8	27	6,4	293	69,3
Apurímac	Chincheros	Cocharcas	477	422	88,5	55	11,5	170	40,3	65	15,4	4	7,3	17	30,9
Apurímac	Chincheros	Huaccana	1 788	1 180	66,0	608	34,0	579	49,1	64	5,4	12	2,0	397	65,3
Apurímac	Chincheros	Ocobamba	1 915	1 866	97,4	49	2,6	1 691	90,6	7	0,4	4	8,2	12	24,5
Apurímac	Chincheros	Ongoy	684	644	94,2	41	6,0	631	98,0	5	0,8	2	4,9	11	26,8
Apurímac	Chincheros	Uranmarca	592	529	89,4	63	10,6	321	60,7	35	6,6	14	22,2	16	25,4
Apurímac	Chincheros	Ranracancha	953	935	98,1	19	2,0	906	96,9	0	0,0	2	10,5	6	31,6
Apurímac	Chincheros	Rocchacc	613	564	92,0	49	8,0	270	47,9	4	0,7	8	16,3	7	14,3
Apurímac	Chincheros	El Porvenir	496	469	94,6	27	5,4	466	99,4	0	0,0	7	25,9	8	29,6
Apurímac	Chincheros	Los Chankas	259	217	83,8	42	16,2	208	95,9	1	0,5	24	57,1	0	0,0
Apurímac	Graú	Chuquibambilla	1 106	964	87,2	142	12,8	568	58,9	30	3,1	14	9,9	37	26,1
Apurímac	Graú	Curpahuasi	544	523	96,1	21	3,9	519	99,2	0	0,0	3	14,3	0	0,0
Apurímac	Graú	Gamarra	925	920	99,5	5	0,5	916	99,6	0	0,0	1	20,0	4	80,0
Apurímac	Graú	Huayllati	347	319	91,9	28	8,1	161	50,5	3	0,9	1	3,6	6	21,4
Apurímac	Graú	Mamara	259	242	93,4	18	6,9	167	69,0	0	0,0	4	22,2	0	0,0
Apurímac	Graú	Micaela Bastidas	238	235	98,7	3	1,3	210	89,4	0	0,0	3	100,0	0	0,0
Apurímac	Graú	Pataypampa	105	105	100,0	0	0,0	102	97,1	0	0,0	0	-	0	-
Apurímac	Graú	Progreso	297	264	88,9	33	11,1	251	95,1	1	0,4	5	15,2	10	30,3
Apurímac	Graú	San Antonio	90	68	75,6	23	25,6	65	95,6	1	1,5	7	30,4	4	17,4
Apurímac	Graú	Santa Rosa	204	164	80,4	40	19,6	91	55,5	2	1,2	1	2,5	22	55,0
Apurímac	Graú	Turpay	207	177	85,5	30	14,5	158	89,3	0	0,0	1	3,3	13	43,3
Apurímac	Graú	Vilcabamba	377	318	84,4	61	16,2	205	64,5	18	5,7	9	14,8	11	18,0
Apurímac	Graú	Virundo	217	207	95,4	10	4,6	206	99,5	0	0,0	5	50,0	1	10,0
Apurímac	Graú	Curasco	279	267	95,7	12	4,3	236	88,4	7	2,6	0	0,0	4	33,3
Arequipa	Arequipa	Arequipa	14 181	14 126	99,6	55	0,4	13 995	99,1	9	0,1	45	81,8	1	1,8
Arequipa	Arequipa	Alto Selva Alegre	18 978	18 677	98,4	301	1,6	18 443	98,7	39	0,2	146	48,5	49	16,3
Arequipa	Arequipa	Cayma	19 948	19 422	97,4	526	2,6	18 819	96,9	62	0,3	177	33,7	148	28,1
Arequipa	Arequipa	Cerro Colorado	39 984	38 943	97,4	1 041	2,6	38 092	97,8	214	0,5	429	41,2	248	23,8
Arequipa	Arequipa	Characato	2 064	1 621	78,5	443	21,5	1 107	68,3	212	13,1	58	13,1	263	59,4
Arequipa	Arequipa	Chiguata	628	568	90,4	60	9,6	544	95,8	7	1,2	20	33,3	12	20,0

Continúa ...

ANEXO N° II.2
PERÚ: VIVIENDAS PARTICULARES CON OCUPANTES PRESENTES, POR COBERTURA Y DÉFICIT DE AGUA POR RED PÚBLICA DOMICILIARIA,
SEGÚN DISTRITO, 2017
(Cifras absolutas y porcentaje)

Departamento	Provincia	Distrito	Total de viviendas particulares con cobertura de agua por red pública	Con red pública domiciliaria				Todos los días de la semana				Algunos días de la semana			
				Todos los días de la semana		Algunos días de la semana		24 horas diarias		Entre 1 a 3 horas diarias		24 horas diarias		Entre 1 a 3 horas	
					%		%		%		%		%		%
Arequipa	Arequipa	Jacobo Hunter	10 427	10 226	98,1	201	1,9	10 120	99,0	13	0,1	100	49,8	13	6,5
Arequipa	Arequipa	La Joya	5 485	4 615	84,1	870	15,9	4 084	88,5	115	2,5	259	29,8	187	21,5
Arequipa	Arequipa	Mariano Melgar	13 551	13 283	98,0	268	2,0	13 084	98,5	30	0,2	139	51,9	48	17,9
Arequipa	Arequipa	Miraflores	14 200	13 811	97,3	389	2,7	13 623	98,6	28	0,2	220	56,6	33	8,5
Arequipa	Arequipa	Mollebaya	135	115	85,2	20	14,8	44	38,3	39	33,9	2	10,0	15	75,0
Arequipa	Arequipa	Paucarpata	27 285	23 053	84,5	4 232	15,5	21 673	94,0	453	2,0	1 043	24,6	2 383	56,3
Arequipa	Arequipa	Pocsi	166	162	97,6	4	2,4	97	59,9	25	15,4	0	0,0	3	75,0
Arequipa	Arequipa	Polobaya	45	42	93,3	3	6,7	42	100,0	0	0,0	0	0,0	2	66,7
Arequipa	Arequipa	Quequeña	150	127	84,7	23	15,3	10	7,9	29	22,8	3	13,0	19	82,6
Arequipa	Arequipa	Sabandia	999	851	85,2	148	14,8	632	74,3	22	2,6	32	21,6	31	20,9
Arequipa	Arequipa	Sachaca	5 025	4 599	91,5	426	8,5	3 601	78,3	844	18,4	29	6,8	357	83,8
Arequipa	Arequipa	San Juan de Siguan	198	189	95,5	9	4,5	80	42,3	1	0,5	1	11,1	5	55,6
Arequipa	Arequipa	San Juan de Tarucani	216	212	98,1	4	1,9	193	91,0	1	0,5	1	25,0	0	0,0
Arequipa	Arequipa	Santa Isabel de Siguan	8	8	100,0	0	0,0	7	87,5	0	0,0	0	-	0	-
Arequipa	Arequipa	Santa Rita de Siguan	1 531	1 500	98,0	31	2,0	1 486	99,1	1	0,1	14	45,2	6	19,4
Arequipa	Arequipa	Socabaya	15 106	14 687	97,2	419	2,8	13 999	95,3	45	0,3	186	44,4	63	15,0
Arequipa	Arequipa	Tiabaya	3 557	3 237	91,0	320	9,0	2 260	69,8	549	17,0	39	12,2	180	56,3
Arequipa	Arequipa	Uchumayo	3 376	3 147	93,2	229	6,8	2 627	83,5	72	2,3	50	21,8	74	32,3
Arequipa	Arequipa	Vitor	564	313	55,5	251	44,5	241	77,0	23	7,3	42	16,7	152	60,6
Arequipa	Arequipa	Yanahuara	7 128	7 066	99,1	62	0,9	6 976	98,7	11	0,2	39	62,9	2	3,2
Arequipa	Arequipa	Yarabamba	42	28	66,7	14	33,3	5	17,9	20	71,4	3	21,4	11	78,6
Arequipa	Arequipa	Yura	5 796	5 535	95,5	261	4,5	5 313	96,0	134	2,4	96	36,8	93	35,6
Arequipa	Arequipa	José Luis Bustamante Y Rivero	20 545	20 289	98,8	256	1,2	20 008	98,6	22	0,1	117	45,7	19	7,4
Arequipa	Camaná	Camaná	3 606	3 558	98,7	48	1,3	3 518	98,9	2	0,1	33	68,8	4	8,3
Arequipa	Camaná	José María Quimper	1 247	362	29,0	885	71,0	4	1,1	222	61,3	5	0,6	834	94,2
Arequipa	Camaná	Mariano Nicolás Valcárcel	82	72	87,8	10	12,2	25	34,7	3	4,2	1	10,0	2	20,0
Arequipa	Camaná	Mariscal Cáceres	1 408	517	36,7	891	63,3	292	56,5	32	6,2	1	0,1	871	97,8
Arequipa	Camaná	Nicolás de Pierola	1 956	1 222	62,5	734	37,5	52	4,3	1 122	91,8	3	0,4	687	93,6
Arequipa	Camaná	Ocoña	1 085	833	76,8	252	23,2	273	32,8	6	0,7	1	0,4	187	74,2
Arequipa	Camaná	Quilca	39	18	46,2	21	53,8	18	100,0	0	0,0	0	0,0	14	66,7
Arequipa	Camaná	Samuel Pastor	4 043	3 168	78,4	875	21,6	1 980	62,5	582	18,4	69	7,9	463	52,9
Arequipa	Caravelí	Caravelí	956	938	98,1	18	1,9	60	6,4	330	35,2	1	5,6	4	22,2
Arequipa	Caravelí	Acarí	1 285	1 178	91,7	107	8,3	22	1,9	969	82,3	1	0,9	83	77,6
Arequipa	Caravelí	Atico	1 084	162	14,9	922	85,1	56	34,6	89	54,9	16	1,7	802	87,0
Arequipa	Caravelí	Atiquipa	123	10	8,1	113	91,9	7	70,0	3	30,0	0	0,0	113	100,0
Arequipa	Caravelí	Bella Unión	676	28	4,1	648	95,9	1	3,6	22	78,6	2	0,3	594	91,7
Arequipa	Caravelí	Cahuacho	171	169	98,8	2	1,2	70	41,4	4	2,4	0	0,0	1	50,0
Arequipa	Caravelí	Chala	630	122	19,4	508	80,6	10	8,2	103	84,4	9	1,8	488	96,1
Arequipa	Caravelí	Chaparra	514	487	94,7	27	5,3	456	93,6	14	2,9	7	25,9	14	51,9
Arequipa	Caravelí	Huanahuano	718	28	3,9	690	96,1	23	82,1	5	17,9	0	0,0	682	98,8
Arequipa	Caravelí	Jaqui	448	181	40,4	267	59,6	7	3,9	168	92,8	0	0,0	264	98,9
Arequipa	Caravelí	Lomas	0	0	-	0	-	0	-	0	-	0	-	0	-
Arequipa	Caravelí	Quicacha	497	412	82,9	85	17,1	83	20,1	98	23,8	1	1,2	79	92,9
Arequipa	Caravelí	Yauca	433	394	91,0	39	9,0	23	5,8	315	79,9	0	0,0	32	82,1
Arequipa	Castilla	Aplao	2 250	2 049	91,1	201	8,9	1 757	85,7	72	3,5	28	13,9	115	57,2
Arequipa	Castilla	Andagua	284	285	100,4	0	0,0	281	98,6	1	0,4	0	-	0	-
Arequipa	Castilla	Ayo	88	85	96,6	3	3,4	2	2,4	1	1,2	0	0,0	0	0,0
Arequipa	Castilla	Chachas	371	368	99,2	3	0,8	365	99,2	0	0,0	1	33,3	1	33,3
Arequipa	Castilla	Chilcaymarca	214	190	88,8	24	11,2	179	94,2	5	2,6	17	70,8	3	12,5
Arequipa	Castilla	Choco	173	154	89,0	20	11,6	146	94,8	2	1,3	0	0,0	10	50,0
Arequipa	Castilla	Huancarqui	411	223	54,3	188	45,7	81	36,3	14	6,3	6	3,2	107	56,9
Arequipa	Castilla	Machaguay	113	98	86,7	15	13,3	92	93,9	2	2,0	1	6,7	2	13,3
Arequipa	Castilla	Oropompa	1 690	1 513	89,5	177	10,5	183	12,1	91	6,0	2	1,1	32	18,1
Arequipa	Castilla	Pampacolca	657	582	88,6	75	11,4	82	14,1	127	21,8	1	1,3	27	36,0
Arequipa	Castilla	Tipan	159	146	91,8	13	8,2	135	92,5	3	2,1	1	7,7	10	76,9
Arequipa	Castilla	Uñon	49	47	95,9	3	6,1	0	0,0	0	0,0	0	0,0	0	0,0
Arequipa	Castilla	Uracá	1 480	1 349	91,1	131	8,9	1 201	89,0	30	2,2	17	13,0	50	38,2

Continúa ...

ANEXO Nº II.2
PERÚ: VIVIENDAS PARTICULARES CON OCUPANTES PRESENTES, POR COBERTURA Y DÉFICIT DE AGUA POR RED PÚBLICA DOMICILIARIA,
SEGÚN DISTRITO, 2017
(Cifras absolutas y porcentaje)

Departamento	Provincia	Distrito	Total de viviendas particulares con cobertura de agua por red pública	Con red pública domiciliaria				Todos los días de la semana				Algunos días de la semana			
				Todos los días de la semana	%	Algunos días de la semana	%	24 horas diarias	%	Entre 1 a 3 horas diarias	%	24 horas diarias	%	Entre 1 a 3 horas	%
Arequipa	Castilla	Viraco	462	438	94,8	24	5,2	126	28,8	0	0,0	0	0,0	9	37,5
Arequipa	Caylloma	Chivay	1 527	1 509	98,8	18	1,2	1 486	98,5	4	0,3	7	38,9	6	33,3
Arequipa	Caylloma	Achoma	321	308	96,0	14	4,4	299	97,1	1	0,3	7	50,0	0	0,0
Arequipa	Caylloma	Cabanaconde	653	634	97,1	19	2,9	626	98,7	2	0,3	1	5,3	4	21,1
Arequipa	Caylloma	Callalli	308	305	99,0	3	1,0	283	92,8	1	0,3	0	0,0	0	0,0
Arequipa	Caylloma	Caylloma	560	547	97,7	13	2,3	526	96,2	0	0,0	2	15,4	1	7,7
Arequipa	Caylloma	Coporaque	275	245	89,1	30	10,9	240	98,0	0	0,0	5	16,7	6	20,0
Arequipa	Caylloma	Huambo	174	151	86,8	23	13,2	143	94,7	0	0,0	4	17,4	9	39,1
Arequipa	Caylloma	Huanca	275	223	81,1	52	18,9	219	98,2	1	0,4	6	11,5	2	3,8
Arequipa	Caylloma	Ichupampa	203	200	98,5	3	1,5	200	100,0	0	0,0	3	100,0	0	0,0
Arequipa	Caylloma	Lari	285	285	100,0	0	0,0	281	98,6	0	0,0	0	-	0	-
Arequipa	Caylloma	Liuta	151	132	87,4	19	12,6	122	92,4	0	0,0	5	26,3	3	15,8
Arequipa	Caylloma	Maca	277	262	94,6	15	5,4	246	93,9	0	0,0	1	6,7	2	13,3
Arequipa	Caylloma	Madrigal	259	236	91,1	23	8,9	218	92,4	3	1,3	7	30,4	2	8,7
Arequipa	Caylloma	San Antonio de Chuca	119	108	90,8	11	9,2	77	71,3	0	0,0	2	18,2	0	0,0
Arequipa	Caylloma	Sibayo	6	2	33,3	4	66,7	1	50,0	0	0,0	1	25,0	2	50,0
Arequipa	Caylloma	Tapay	122	87	71,3	35	28,7	76	87,4	0	0,0	8	22,9	4	11,4
Arequipa	Caylloma	Tisco	157	149	94,9	8	5,1	138	92,6	3	2,0	0	0,0	1	12,5
Arequipa	Caylloma	Tuti	187	184	98,4	3	1,6	183	99,5	1	0,5	0	0,0	0	0,0
Arequipa	Caylloma	Yanque	499	498	99,8	2	0,4	498	100,0	0	0,0	2	100,0	0	0,0
Arequipa	Caylloma	Majes	12 312	11 062	89,8	1 250	10,2	7 312	66,1	158	1,4	357	28,6	238	19,0
Arequipa	Condesuyos	Chuquibamba	842	828	98,3	14	1,7	738	89,1	4	0,5	3	21,4	8	57,1
Arequipa	Condesuyos	Andaray	96	93	96,9	3	3,1	83	89,2	2	2,2	1	33,3	0	0,0
Arequipa	Condesuyos	Cayarani	208	157	75,5	51	24,5	112	71,3	9	5,7	3	5,9	37	72,5
Arequipa	Condesuyos	Chichas	182	182	100,0	1	0,5	177	97,3	0	0,0	1	100,0	0	0,0
Arequipa	Condesuyos	Iray	146	137	93,8	9	6,2	1	0,7	121	88,3	0	0,0	8	88,9
Arequipa	Condesuyos	Río Grande	177	174	98,3	3	1,7	24	13,8	83	47,7	0	0,0	2	66,7
Arequipa	Condesuyos	Salamanca	174	170	97,7	4	2,3	166	97,6	0	0,0	1	25,0	0	0,0
Arequipa	Condesuyos	Yanaquihua	588	482	82,0	106	18,0	138	28,6	211	43,8	7	6,6	71	67,0
Arequipa	Islay	Mollendo	6 002	5 409	90,1	593	9,9	1 461	27,0	1 229	22,7	48	8,1	258	43,5
Arequipa	Islay	Cocachacra	1 920	1 772	92,3	148	7,7	1 622	91,5	13	0,7	77	52,0	29	19,6
Arequipa	Islay	Dean Valdivia	1 858	1 804	97,1	54	2,9	998	55,3	47	2,6	9	16,7	13	24,1
Arequipa	Islay	Islay	1 103	927	84,0	176	16,0	88	9,5	363	39,2	5	2,8	105	59,7
Arequipa	Islay	Mejía	226	220	97,3	6	2,7	71	32,3	1	0,5	0	0,0	1	16,7
Arequipa	Islay	Punta de Bombón	1 615	1 472	91,1	143	8,9	514	34,9	254	17,3	21	14,7	32	22,4
Arequipa	La Unión	Cotahuasi	808	740	91,6	68	8,4	657	88,8	1	0,1	15	22,1	4	5,9
Arequipa	La Unión	Alca	303	298	98,3	5	1,7	279	93,6	1	0,3	0	0,0	2	40,0
Arequipa	La Unión	Charcana	163	161	98,8	2	1,2	160	99,4	0	0,0	1	50,0	0	0,0
Arequipa	La Unión	Huaynacotas	446	435	97,5	11	2,5	376	86,4	3	0,7	3	27,3	0	0,0
Arequipa	La Unión	Pampamarca	341	332	97,4	9	2,6	325	97,9	3	0,9	0	0,0	2	22,2
Arequipa	La Unión	Puyca	554	537	96,9	17	3,1	531	98,9	0	0,0	8	47,1	3	17,6
Arequipa	La Unión	Quechualla	51	46	90,2	5	9,8	46	100,0	0	0,0	1	20,0	2	40,0
Arequipa	La Unión	Sayla	91	92	101,1	0	0,0	92	100,0	0	0,0	0	-	0	-
Arequipa	La Unión	Tauria	61	61	100,0	0	0,0	61	100,0	0	0,0	0	-	0	-
Arequipa	La Unión	Tomepampa	70	70	100,0	0	0,0	45	64,3	0	0,0	0	-	0	-
Arequipa	La Unión	Toro	164	138	84,1	26	15,9	134	97,1	0	0,0	3	11,5	5	19,2
Ayacucho	Huamanga	Ayacucho	21 607	18 521	85,7	3 086	14,3	11 052	59,7	2 214	12,0	310	10,0	1 632	52,9
Ayacucho	Huamanga	Acocro	1 774	1 518	85,6	256	14,4	1 403	92,4	29	1,9	109	42,6	56	21,9
Ayacucho	Huamanga	Acos Vinchos	1 182	996	84,3	186	15,7	745	74,8	49	4,9	30	16,1	71	38,2
Ayacucho	Huamanga	Carmen Alto	5 471	4 971	90,9	500	9,1	3 542	71,3	341	6,9	76	15,2	172	34,4
Ayacucho	Huamanga	Chiara	1 401	1 280	91,4	121	8,6	1 154	90,2	4	0,3	12	9,9	15	12,4
Ayacucho	Huamanga	Ocos	1 412	1 364	96,6	48	3,4	1 261	92,4	2	0,1	19	39,6	6	12,5
Ayacucho	Huamanga	Pacaycasa	659	349	53,0	310	47,0	89	25,5	225	64,5	29	9,4	169	54,5
Ayacucho	Huamanga	Quinua	1 378	1 260	91,4	118	8,6	640	50,8	17	1,3	57	48,3	5	4,2
Ayacucho	Huamanga	San José de Ticllas	418	333	79,7	86	20,6	303	91,0	1	0,3	0	0,0	40	46,5
Ayacucho	Huamanga	San Juan Bautista	10 663	9 174	86,0	1 489	14,0	5 838	63,6	586	6,4	174	11,7	456	30,6
Ayacucho	Huamanga	Santiago de Pischa	36	29	80,6	7	19,4	26	89,7	0	0,0	1	14,3	6	85,7

Continúa ...

ANEXO N° II.2
PERÚ: VIVIENDAS PARTICULARES CON OCUPANTES PRESENTES, POR COBERTURA Y DÉFICIT DE AGUA POR RED PÚBLICA DOMICILIARIA,
SEGÚN DISTRITO, 2017
(Cifras absolutas y porcentaje)

Departamento	Provincia	Distrito	Total de viviendas particulares con cobertura de agua por red pública	Con red pública domiciliaria				Todos los días de la semana				Algunos días de la semana			
				Todos los días de la semana		Algunos días de la semana		24 horas diarias		Entre 1 a 3 horas diarias		24 horas diarias		Entre 1 a 3 horas	
					%		%		%		%		%		%
Ayacucho	Huamanga	Socos	1 471	1 426	96,9	45	3,1	1 251	87,7	15	1,1	6	13,3	8	17,8
Ayacucho	Huamanga	Tambillo	975	942	96,6	33	3,4	829	88,0	18	1,9	20	60,6	1	3,0
Ayacucho	Huamanga	Vinchos	2 665	2 559	96,0	106	4,0	2 051	80,1	43	1,7	32	30,2	24	22,6
Ayacucho	Huamanga	Jesús Nazareno	4 163	3 662	88,0	501	12,0	2 928	80,0	120	3,3	88	17,6	151	30,1
Ayacucho	Huamanga	Andrés Avelino Cáceres Dorregaray	6 044	5 535	91,6	509	8,4	5 009	90,5	74	1,3	181	35,6	68	13,4
Ayacucho	Cangallo	Cangallo	1 667	1 512	90,7	155	9,3	1 345	89,0	21	1,4	37	23,9	32	20,6
Ayacucho	Cangallo	Chuschi	1 918	1 769	92,2	149	7,8	1 508	85,2	164	9,3	7	4,7	79	53,0
Ayacucho	Cangallo	Los Morochucos	2 332	2 259	96,9	73	3,1	2 229	98,7	4	0,2	18	24,7	5	6,8
Ayacucho	Cangallo	María Parado de Bellido	689	645	93,6	44	6,4	555	86,0	19	2,9	3	6,8	24	54,5
Ayacucho	Cangallo	Paras	834	628	75,3	206	24,7	497	79,1	32	5,1	22	10,7	122	59,2
Ayacucho	Cangallo	Totos	1 054	1 008	95,6	46	4,4	964	95,6	19	1,9	7	15,2	6	13,0
Ayacucho	Huanca Sancos	Sancos	868	651	75,0	217	25,0	274	42,1	127	19,5	17	7,8	69	31,8
Ayacucho	Huanca Sancos	Carapo	615	459	74,6	156	25,4	378	82,4	12	2,6	41	26,3	56	35,9
Ayacucho	Huanca Sancos	Sacsamarca	413	394	95,4	19	4,6	344	87,3	0	0,0	7	36,8	5	26,3
Ayacucho	Huanca Sancos	Santiago de Lucanamarca	616	603	97,9	13	2,1	539	89,4	46	7,6	11	84,6	1	7,7
Ayacucho	Huanta	Huanta	8 177	7 408	90,6	769	9,4	4 576	61,8	281	3,8	132	17,2	177	23,0
Ayacucho	Huanta	Ayahuanco	313	300	95,8	13	4,2	264	88,0	5	1,7	4	30,8	1	7,7
Ayacucho	Huanta	Huamanguilla	1 220	1 156	94,8	65	5,3	1 066	92,2	24	2,1	13	20,0	24	36,9
Ayacucho	Huanta	Iguain	733	672	91,7	61	8,3	601	89,4	3	0,4	4	6,6	26	42,6
Ayacucho	Huanta	Luricocha	1 353	917	67,8	436	32,2	330	36,0	127	13,8	7	1,6	339	77,8
Ayacucho	Huanta	Santillana	967	904	93,5	63	6,5	782	86,5	16	1,8	5	7,9	20	31,7
Ayacucho	Huanta	Sivia	2 630	2 203	83,8	427	16,2	1 348	61,2	98	4,4	244	57,1	67	15,7
Ayacucho	Huanta	Llochegua	2 641	2 302	87,2	340	12,9	1 368	59,4	401	17,4	49	14,4	107	31,5
Ayacucho	Huanta	Canayre	716	488	68,2	228	31,8	348	71,3	14	2,9	93	40,8	18	7,9
Ayacucho	Huanta	Uchuraccay	272	257	94,5	15	5,5	191	74,3	14	5,4	2	13,3	5	33,3
Ayacucho	Huanta	Pucacolpa	232	211	90,9	21	9,1	178	84,4	11	5,2	11	52,0	0	0,0
Ayacucho	Huanta	Chaca	435	394	90,6	41	9,4	372	94,4	1	0,3	16	39,0	0	0,0
Ayacucho	La Mar	San Miguel	2 282	2 154	94,4	128	5,6	1 610	74,7	94	4,4	37	28,9	11	8,6
Ayacucho	La Mar	Anco	1 984	1 913	96,4	71	3,6	1 723	90,1	20	1,0	13	18,3	25	35,2
Ayacucho	La Mar	Ayna	2 292	2 026	88,4	266	11,6	876	43,2	342	16,9	45	16,9	101	38,0
Ayacucho	La Mar	Chilcas	552	527	95,5	25	4,5	461	87,5	1	0,2	15	60,0	3	12,0
Ayacucho	La Mar	Chungui	567	539	95,1	28	4,9	495	91,8	0	0,0	1	3,6	6	21,4
Ayacucho	La Mar	Luis Carranza	274	230	83,9	44	16,1	209	90,9	0	0,0	29	65,9	0	0,0
Ayacucho	La Mar	Santa Rosa	3 058	2 400	78,5	658	21,5	1 864	77,7	78	3,3	124	18,8	91	13,8
Ayacucho	La Mar	Tambo	2 700	1 816	67,3	884	32,7	991	54,6	589	32,4	56	6,3	669	75,7
Ayacucho	La Mar	Samugari	2 212	1 783	80,6	429	19,4	1 397	78,4	24	1,3	52	12,1	95	22,1
Ayacucho	La Mar	Anchihuy	832	813	97,7	19	2,3	598	73,6	0	0,0	6	31,6	5	26,3
Ayacucho	La Mar	Oronccooy	0	0	-	0	-	0	-	0	-	0	-	0	-
Ayacucho	Lucanas	Puquio	3 704	3 339	90,1	365	9,9	473	14,2	1698	50,9	6	1,6	264	72,3
Ayacucho	Lucanas	Aucara	1 389	1 292	93,0	97	7,0	1 053	81,5	195	15,1	2	2,1	74	76,3
Ayacucho	Lucanas	Cabana	686	667	97,2	20	2,9	618	92,7	3	0,4	0	0,0	2	10,0
Ayacucho	Lucanas	Carmen Salcedo	565	555	98,2	10	1,8	22	4,0	32	5,8	0	0,0	5	50,0
Ayacucho	Lucanas	Chaviña	578	575	99,5	3	0,5	295	51,3	4	0,7	0	0,0	2	66,7
Ayacucho	Lucanas	Chipao	730	683	93,6	47	6,4	509	74,5	137	20,1	1	2,1	33	70,2
Ayacucho	Lucanas	Huac-Huas	283	225	79,5	58	20,5	187	83,1	26	11,6	4	6,9	35	60,3
Ayacucho	Lucanas	Laramate	422	368	87,2	54	12,8	271	73,6	10	2,7	6	11,1	20	37,0
Ayacucho	Lucanas	Leoncio Prado	149	119	79,9	30	20,1	89	74,8	23	19,3	5	16,7	18	60,0
Ayacucho	Lucanas	Llauta	288	234	81,3	54	18,8	143	61,1	29	12,4	1	1,9	41	75,9
Ayacucho	Lucanas	Lucanas	695	595	85,6	100	14,4	389	65,4	121	20,3	6	6,0	67	67,0
Ayacucho	Lucanas	Ocaña	656	563	85,8	93	14,2	149	26,5	239	42,5	0	0,0	80	86,0
Ayacucho	Lucanas	Otoca	184	178	96,7	6	3,3	167	93,8	0	0,0	0	0,0	5	83,3
Ayacucho	Lucanas	Saisa	124	118	95,2	6	4,8	114	96,6	0	0,0	0	0,0	2	33,3
Ayacucho	Lucanas	San Cristóbal	421	396	94,1	25	5,9	22	5,6	315	79,5	0	0,0	23	92,0
Ayacucho	Lucanas	San Juan	342	325	95,0	17	5,0	82	25,2	92	28,3	0	0,0	12	70,6
Ayacucho	Lucanas	San Pedro	650	622	95,7	28	4,3	577	92,8	5	0,8	2	7,1	11	39,3
Ayacucho	Lucanas	San Pedro de Palco	264	256	97,0	8	3,0	248	96,9	3	1,2	1	12,5	6	75,0
Ayacucho	Lucanas	Sancos	458	391	85,4	67	14,6	92	23,5	103	26,3	0	0,0	55	82,1

Continúa ...

ANEXO N° II.2
PERÚ: VIVIENDAS PARTICULARES CON OCUPANTES PRESENTES, POR COBERTURA Y DÉFICIT DE AGUA POR RED PÚBLICA DOMICILIARIA,
SEGÚN DISTRITO, 2017
(Cifras absolutas y porcentaje)

Departamento	Provincia	Distrito	Total de viviendas particulares con cobertura de agua por red pública	Con red pública domiciliaria				Todos los días de la semana				Algunos días de la semana			
				Todos los días de la semana		Algunos días de la semana		24 horas diarias		Entre 1 a 3 horas diarias		24 horas diarias		Entre 1 a 3 horas	
					%		%		%		%		%		%
Ayacucho	Lucanas	Santa Ana de Huaycahuacho	369	307	83,2	62	16,8	229	74,6	31	10,1	0	0,0	30	48,4
Ayacucho	Lucanas	Santa Lucía	169	168	99,4	1	0,6	164	97,6	1	0,6	0	0,0	0	0,0
Ayacucho	Parinacochas	Coracora	2 916	2 392	82,0	524	18,0	331	13,8	1 738	72,7	7	1,3	476	90,8
Ayacucho	Parinacochas	Chumpi	673	642	95,4	31	4,6	299	46,6	94	14,6	6	19,4	9	29,0
Ayacucho	Parinacochas	Coronel Castañeda	166	156	94,0	10	6,0	148	94,9	1	0,6	3	30,0	5	50,0
Ayacucho	Parinacochas	Pacapausa	145	111	76,6	34	23,4	64	57,7	0	0,0	1	2,9	6	17,6
Ayacucho	Parinacochas	Pullo	1 370	558	40,7	812	59,3	481	86,2	58	10,4	0	0,0	740	91,1
Ayacucho	Parinacochas	Puyusca	623	615	98,7	8	1,3	465	75,6	36	5,9	1	12,5	2	25,0
Ayacucho	Parinacochas	San Francisco de Ravacayco	104	102	98,1	2	1,9	101	99,0	0	0,0	0	0,0	1	50,0
Ayacucho	Parinacochas	Upahuacho	354	347	98,0	7	2,0	272	78,4	1	0,3	5	71,4	1	14,3
Ayacucho	Páucar del Sara Sara	Pausa	978	916	93,7	62	6,3	488	53,3	98	10,7	9	14,5	21	33,9
Ayacucho	Páucar del Sara Sara	Colta	124	118	95,2	6	4,8	118	100,0	0	0,0	3	50,0	0	0,0
Ayacucho	Páucar del Sara Sara	Corcuella	157	152	96,8	5	3,2	63	41,4	4	2,6	0	0,0	4	80,0
Ayacucho	Páucar del Sara Sara	Lampa	626	572	91,4	54	8,6	136	23,8	318	55,6	2	3,7	42	77,8
Ayacucho	Páucar del Sara Sara	Marcabamba	220	215	97,7	6	2,7	205	95,3	4	1,9	1	16,7	1	16,7
Ayacucho	Páucar del Sara Sara	Oyolo	206	200	97,1	6	2,9	196	98,0	0	0,0	2	33,3	2	33,3
Ayacucho	Páucar del Sara Sara	Pararca	157	126	80,3	32	20,4	50	39,7	37	29,4	3	9,4	18	56,3
Ayacucho	Páucar del Sara Sara	San Javier de Alpabamba	104	96	92,3	8	7,7	94	97,9	0	0,0	7	87,5	0	0,0
Ayacucho	Páucar del Sara Sara	San José de Ushua	75	75	100,0	0	0,0	1	1,3	2	2,7	0	-	0	-
Ayacucho	Páucar del Sara Sara	Sara Sara	170	163	95,9	7	4,1	152	93,3	2	1,2	1	14,3	1	14,3
Ayacucho	Sucre	Querobamba	766	614	80,2	152	19,8	429	69,9	46	7,5	27	17,8	31	20,4
Ayacucho	Sucre	Belén	33	11	33,3	22	66,7	0	0,0	10	90,9	0	0,0	18	81,8
Ayacucho	Sucre	Chalcos	133	84	63,2	50	37,6	43	51,2	1	1,2	6	12,0	11	22,0
Ayacucho	Sucre	Chilcayoc	157	141	89,8	17	10,8	37	26,2	46	32,6	0	0,0	8	47,1
Ayacucho	Sucre	Huacaña	126	119	94,4	7	5,6	119	100,0	0	0,0	0	0,0	1	14,3
Ayacucho	Sucre	Morcolla	323	319	98,8	4	1,2	304	95,3	5	1,6	0	0,0	0	0,0
Ayacucho	Sucre	Paico	205	166	81,0	39	19,0	158	95,2	1	0,6	1	2,6	18	46,2
Ayacucho	Sucre	San Pedro de Larcay	193	188	97,4	6	3,1	183	97,3	0	0,0	0	0,0	0	0,0
Ayacucho	Sucre	San Salvador de Quije	330	310	93,9	20	6,1	286	92,3	1	0,3	8	40,0	1	5,0
Ayacucho	Sucre	Santiago de Paucaray	232	213	91,8	19	8,2	200	93,9	0	0,0	10	52,6	0	0,0
Ayacucho	Sucre	Soras	290	281	96,9	9	3,1	276	98,2	0	0,0	0	0,0	0	0,0
Ayacucho	Victor Fajardo	Huancapi	582	570	97,9	12	2,1	547	96,0	1	0,2	2	16,7	4	33,3
Ayacucho	Victor Fajardo	Alcamenca	526	349	66,3	177	33,7	289	82,8	7	2,0	23	13,0	41	23,2
Ayacucho	Victor Fajardo	Apongo	313	309	98,7	4	1,3	300	97,1	0	0,0	2	50,0	0	0,0
Ayacucho	Victor Fajardo	Asquipata	206	199	96,6	7	3,4	119	59,8	69	34,7	3	42,9	1	14,3
Ayacucho	Victor Fajardo	Canaria	1 061	671	63,2	390	36,8	233	34,7	337	50,2	5	1,3	356	91,3
Ayacucho	Victor Fajardo	Cayara	453	438	96,7	15	3,3	11	2,5	364	83,1	0	0,0	13	86,7
Ayacucho	Victor Fajardo	Colca	358	328	91,6	31	8,7	270	82,3	3	0,9	8	25,8	7	22,6
Ayacucho	Victor Fajardo	Huamanquiya	343	261	76,1	83	24,2	246	94,3	1	0,4	38	45,8	6	7,2
Ayacucho	Victor Fajardo	Huancaraylla	344	325	94,5	19	5,5	313	96,3	2	0,6	4	21,1	3	15,8
Ayacucho	Victor Fajardo	Huaya	679	588	86,6	91	13,4	552	93,9	1	0,2	39	42,9	9	9,9
Ayacucho	Victor Fajardo	Sarhua	742	725	97,7	17	2,3	378	52,1	5	0,7	2	11,8	4	23,5
Ayacucho	Victor Fajardo	Vilcanchos	550	523	95,1	27	4,9	416	79,5	4	0,8	6	22,2	12	44,4
Ayacucho	Vilcas Huamán	Vilcas Huaman	1 693	1 389	82,0	304	18,0	642	46,2	334	24,0	16	5,3	216	71,1
Ayacucho	Vilcas Huamán	Accomarca	334	281	84,1	53	15,9	261	92,9	9	3,2	10	18,9	21	39,6
Ayacucho	Vilcas Huamán	Carhuanca	279	256	91,8	23	8,2	251	98,0	3	1,2	6	26,1	9	39,1
Ayacucho	Vilcas Huamán	Concepción	463	451	97,4	12	2,6	442	98,0	0	0,0	1	8,3	7	58,3
Ayacucho	Vilcas Huamán	Huambalpa	534	463	86,7	72	13,5	429	92,7	5	1,1	12	16,7	31	43,1
Ayacucho	Vilcas Huamán	Independencia	374	219	58,6	155	41,4	156	71,2	54	24,7	0	0,0	128	82,6
Ayacucho	Vilcas Huamán	Saurama	189	12	6,3	177	93,7	0	0,0	2	16,7	0	0,0	141	79,7
Ayacucho	Vilcas Huamán	Vischongo	1 075	909	84,6	166	15,4	784	86,2	56	6,2	31	18,7	82	49,4
Cajamarca	Cajamarca	Cajamarca	45 814	40 385	88,1	5 429	11,9	10 076	24,9	6 491	16,1	320	5,9	2 317	42,7
Cajamarca	Cajamarca	Asunción	2 137	2 107	98,6	30	1,4	1 916	90,9	13	0,6	5	16,7	12	40,0
Cajamarca	Cajamarca	Chetilla	721	600	83,2	121	16,8	417	69,5	92	15,3	7	5,8	93	76,9
Cajamarca	Cajamarca	Cospan	1 443	1 410	97,7	33	2,3	1 385	98,2	2	0,1	10	30,3	3	9,1
Cajamarca	Cajamarca	Encañada	4 370	3 660	83,8	710	16,2	2 955	80,7	220	6,0	89	12,5	237	33,4
Cajamarca	Cajamarca	Jesús	3 340	2 922	87,5	418	12,5	1 192	40,8	497	17,0	41	9,8	226	54,1

Continúa ...

ANEXO N° II.2
PERÚ: VIVIENDAS PARTICULARES CON OCUPANTES PRESENTES, POR COBERTURA Y DÉFICIT DE AGUA POR RED PÚBLICA DOMICILIARIA,
SEGÚN DISTRITO, 2017
(Cifras absolutas y porcentaje)

Departamento	Provincia	Distrito	Total de viviendas particulares con cobertura de agua por red pública	Con red pública domiciliaria				Todos los días de la semana				Algunos días de la semana			
				Todos los días de la semana		Algunos días de la semana		24 horas diarias		Entre 1 a 3 horas diarias		24 horas diarias		Entre 1 a 3 horas	
					%		%		%		%		%		%
Cajamarca	Cajamarca	Llacanora	1 382	1 125	81,4	257	18,6	785	69,8	87	7,7	70	27,2	104	40,5
Cajamarca	Cajamarca	Los Baños del Inca	10 402	8 793	84,5	1 609	15,5	5 647	64,2	868	9,9	183	11,4	745	46,3
Cajamarca	Cajamarca	Magdalena	1 811	1 719	94,9	92	5,1	975	56,7	125	7,3	9	9,8	33	35,9
Cajamarca	Cajamarca	Matara	990	736	74,3	254	25,7	399	54,2	41	5,6	27	10,6	86	33,9
Cajamarca	Cajamarca	Namora	1 861	1 599	85,9	262	14,1	754	47,2	376	23,5	11	4,2	158	60,3
Cajamarca	Cajamarca	San Juan	1 067	981	91,9	86	8,1	639	65,1	245	25,0	8	9,3	53	61,6
Cajamarca	Cajabamba	Cajabamba	7 442	6 935	93,2	507	6,8	4 015	57,9	160	2,3	93	18,3	116	22,9
Cajamarca	Cajabamba	Cachachi	3 505	2 973	84,8	532	15,2	1 830	61,6	351	11,8	89	16,7	122	22,9
Cajamarca	Cajabamba	Condebamba	3 549	2 621	73,9	928	26,1	2 087	79,6	199	7,6	39	4,2	526	56,7
Cajamarca	Cajabamba	Sitacocha	1 810	1 483	81,9	328	18,1	913	61,6	295	19,9	21	6,4	221	67,4
Cajamarca	Celendín	Celendín	6 051	5 264	87,0	787	13,0	2 937	55,8	526	10,0	89	11,3	345	43,8
Cajamarca	Celendín	Chumuch	369	261	70,7	108	29,3	210	80,5	1	0,4	36	33,3	25	23,1
Cajamarca	Celendín	Cortegana	922	697	75,6	225	24,4	301	43,2	32	4,6	17	7,6	56	24,9
Cajamarca	Celendín	Huasmin	2 023	1 843	91,1	180	8,9	1 360	73,8	128	6,9	26	14,4	82	45,6
Cajamarca	Celendín	Jorge Chávez	135	77	57,0	59	43,7	65	84,4	4	5,2	2	3,4	52	88,1
Cajamarca	Celendín	José Gálvez	506	427	84,4	79	15,6	380	89,0	6	1,4	11	13,9	26	32,9
Cajamarca	Celendín	Miguel Iglesias	763	703	92,1	60	7,9	605	86,1	54	7,7	6	10,0	19	31,7
Cajamarca	Celendín	Oxamarca	697	612	87,8	85	12,2	208	34,0	57	9,3	12	14,1	14	16,5
Cajamarca	Celendín	Sorochuco	1 587	1 439	90,7	148	9,3	934	64,9	71	4,9	51	34,5	34	23,0
Cajamarca	Celendín	Sucre	1 158	1 114	96,2	45	3,9	1 008	90,5	44	3,9	9	20,0	14	31,1
Cajamarca	Celendín	Utco	224	169	75,4	55	24,6	128	75,7	14	8,3	14	25,5	13	23,6
Cajamarca	Celendín	La Libertad de Pallan	1 043	954	91,5	89	8,5	540	56,6	83	8,7	7	7,9	48	53,9
Cajamarca	Chota	Chota	10 443	7 253	69,5	3 190	30,5	2 555	35,2	3328	45,9	200	6,3	2 467	77,3
Cajamarca	Chota	Anguia	440	95	21,6	345	78,4	41	43,2	33	34,7	5	1,4	333	96,5
Cajamarca	Chota	Chadin	927	607	65,5	320	34,5	475	78,3	32	5,3	41	12,8	221	69,1
Cajamarca	Chota	Chiguirip	969	569	58,7	400	41,3	368	64,7	37	6,5	31	7,8	287	71,8
Cajamarca	Chota	Chimban	483	439	90,9	44	9,1	235	53,5	115	26,2	5	11,4	32	72,7
Cajamarca	Chota	Choropampa	408	374	91,7	34	8,3	280	74,9	14	3,7	1	2,9	16	47,1
Cajamarca	Chota	Cochabamba	763	708	92,8	55	7,2	326	46,0	279	39,4	1	1,8	47	85,5
Cajamarca	Chota	Conchan	1 219	613	50,3	606	49,7	478	78,0	73	11,9	57	9,4	440	72,6
Cajamarca	Chota	Huambos	1 540	1 369	88,9	172	11,2	1 185	86,6	77	5,6	15	8,7	121	70,3
Cajamarca	Chota	Lajas	2 269	1 484	65,4	785	34,6	916	61,7	94	6,3	210	26,8	395	50,3
Cajamarca	Chota	Llama	1 333	1 186	89,0	147	11,0	626	52,8	235	19,8	24	16,3	62	42,2
Cajamarca	Chota	Miracosta	57	57	100,0	0	0,0	57	100,0	0	0,0	0	-	0	-
Cajamarca	Chota	Paccha	1 087	933	85,8	154	14,2	694	74,4	18	1,9	36	23,4	23	14,9
Cajamarca	Chota	Pion	367	336	91,6	31	8,4	174	51,8	34	10,1	2	6,5	14	45,2
Cajamarca	Chota	Querocoto	1 576	1 408	89,3	168	10,7	1 077	76,5	133	9,4	54	32,1	53	31,5
Cajamarca	Chota	San Juan de Licupis	213	77	36,2	136	63,8	50	64,9	13	16,9	77	56,6	53	39,0
Cajamarca	Chota	Tacabamba	2 644	2 029	76,7	615	23,3	822	40,5	164	8,1	86	14,0	217	35,3
Cajamarca	Chota	Tocmoche	39	39	100,0	0	0,0	17	43,6	0	0,0	0	-	0	-
Cajamarca	Chota	Chalamarca	1 953	1 378	70,6	575	29,4	860	62,4	181	13,1	128	22,3	308	53,6
Cajamarca	Contumazá	Contumaza	1 464	1 301	88,9	163	11,1	1 206	92,7	32	2,5	10	6,1	59	36,2
Cajamarca	Contumazá	Chilete	670	660	98,5	10	1,5	92	13,9	323	48,9	0	0,0	9	90,0
Cajamarca	Contumazá	Cupisnique	336	329	97,9	7	2,1	228	69,3	61	18,5	1	14,3	3	42,9
Cajamarca	Contumazá	Guzmango	487	395	81,1	92	18,9	364	92,2	11	2,8	17	18,5	49	53,3
Cajamarca	Contumazá	San Benito	398	355	89,2	43	10,8	265	74,6	28	7,9	1	2,3	32	74,4
Cajamarca	Contumazá	Santa Cruz de Toledo	155	138	89,0	17	11,0	129	93,5	0	0,0	11	64,7	2	11,8
Cajamarca	Contumazá	Tantarica	635	262	41,3	373	58,7	56	21,4	142	54,2	3	0,8	363	97,3
Cajamarca	Contumazá	Yonan	1 946	1 217	62,5	729	37,5	166	13,6	735	60,4	246	33,7	281	38,5
Cajamarca	Cutervo	Cutervo	11 255	8 762	77,8	2 493	22,2	3 359	38,3	1775	20,3	140	5,6	1 745	70,0
Cajamarca	Cutervo	Callayuc	1 124	1 004	89,3	120	10,7	813	81,0	8	0,8	21	17,5	27	22,5
Cajamarca	Cutervo	Choros	624	526	84,3	99	15,9	279	53,0	8	1,5	3	3,0	58	58,6
Cajamarca	Cutervo	Cujillo	472	369	78,2	103	21,8	86	23,3	138	37,4	11	10,7	42	40,8
Cajamarca	Cutervo	La Ramada	481	388	80,7	93	19,3	146	37,6	156	40,2	15	16,1	51	54,8
Cajamarca	Cutervo	Pimpingos	932	807	86,6	125	13,4	558	69,1	49	6,1	11	8,8	76	60,8
Cajamarca	Cutervo	Querocotillo	1 951	1 598	81,9	353	18,1	949	59,4	64	4,0	29	8,2	89	25,2
Cajamarca	Cutervo	San Andrés de Cutervo	1 072	927	86,5	145	13,5	741	79,9	15	1,6	28	19,3	11	7,6

Continúa ...

ANEXO N° II.2
PERÚ: VIVIENDAS PARTICULARES CON OCUPANTES PRESENTES, POR COBERTURA Y DÉFICIT DE AGUA POR RED PÚBLICA DOMICILIARIA,
SEGÚN DISTRITO, 2017
(Cifras absolutas y porcentaje)

Departamento	Provincia	Distrito	Total de viviendas particulares con cobertura de agua por red pública	Con red pública domiciliaria				Todos los días de la semana				Algunos días de la semana			
				Todos los días de la semana		Algunos días de la semana		24 horas diarias		Entre 1 a 3 horas diarias		24 horas diarias		Entre 1 a 3 horas	
					%		%		%		%		%		%
Cajamarca	Cutervo	San Juan de Cutervo	258	242	93,8	16	6,2	188	77,7	0	0,0	0	0,0	7	43,8
Cajamarca	Cutervo	San Luis de Lucma	818	580	70,9	239	29,2	19	3,3	11	1,9	3	1,3	10	4,2
Cajamarca	Cutervo	Santa Cruz	527	456	86,5	71	13,5	283	62,1	47	10,3	1	1,4	46	64,8
Cajamarca	Cutervo	Santo Domingo de la Capilla	243	193	79,4	50	20,6	182	94,3	2	1,0	18	36,0	5	10,0
Cajamarca	Cutervo	Santo Tomas	1 639	1 417	86,5	222	13,5	1 094	77,2	49	3,5	43	19,4	102	45,9
Cajamarca	Cutervo	Socota	1 807	1 597	88,4	210	11,6	1 291	80,8	137	8,6	14	6,7	33	15,7
Cajamarca	Cutervo	Toribio Casanova	319	283	88,7	36	11,3	258	91,2	2	0,7	8	22,2	8	22,2
Cajamarca	Hualgayoc	Bambamarca	12 462	9 832	78,9	2 630	21,1	6 550	66,6	1 156	11,8	345	13,1	1 453	55,2
Cajamarca	Hualgayoc	Chugur	409	368	90,0	42	10,3	365	99,2	0	0,0	24	57,1	8	19,0
Cajamarca	Hualgayoc	Hualgayoc	2 108	1 621	76,9	487	23,1	778	48,0	303	18,7	41	8,4	297	61,0
Cajamarca	Jaén	Jaén	20 992	19 297	91,9	1 695	8,1	16 425	85,1	1 726	8,9	366	21,6	536	31,6
Cajamarca	Jaén	Bellavista	3 458	3 091	89,4	367	10,6	2 291	74,1	456	14,8	42	11,4	159	43,3
Cajamarca	Jaén	Chontali	1 680	1 476	87,9	204	12,1	1 373	93,0	11	0,7	35	17,2	69	33,8
Cajamarca	Jaén	Colasay	1 107	969	87,5	138	12,5	862	89,0	7	0,7	62	44,9	19	13,8
Cajamarca	Jaén	Huabal	1 282	1 094	85,3	188	14,7	989	90,4	19	1,7	9	4,8	86	45,7
Cajamarca	Jaén	Las Pírias	944	728	77,1	216	22,9	523	71,8	93	12,8	34	15,7	103	47,7
Cajamarca	Jaén	Pomahuaca	1 876	1 597	85,1	279	14,9	1 323	82,8	21	1,3	67	24,0	37	13,3
Cajamarca	Jaén	Pucara	1 595	1 012	63,4	583	36,6	475	46,9	307	30,3	18	3,1	250	42,9
Cajamarca	Jaén	Sallique	770	602	78,2	168	21,8	317	52,7	52	8,6	20	11,9	54	32,1
Cajamarca	Jaén	San Felipe	896	847	94,5	49	5,5	809	95,5	2	0,2	7	14,3	14	28,6
Cajamarca	Jaén	San José del Alto	1 018	895	87,9	123	12,1	725	81,0	32	3,6	6	4,9	27	22,0
Cajamarca	Jaén	Santa Rosa	2 216	1 961	88,5	255	11,5	1 152	58,7	551	28,1	42	16,5	140	54,9
Cajamarca	San Ignacio	San Ignacio	7 084	5 961	84,1	1 123	15,9	2 666	44,7	2 011	33,7	139	12,4	711	63,3
Cajamarca	San Ignacio	Chirinos	3 078	2 467	80,1	611	19,9	1 811	73,4	283	11,5	67	11,0	343	56,1
Cajamarca	San Ignacio	Huarango	3 704	3 225	87,1	479	12,9	2 653	82,3	220	6,8	100	20,9	123	25,7
Cajamarca	San Ignacio	La Coipa	4 245	3 548	83,6	698	16,4	2 606	73,4	140	3,9	122	17,5	178	25,5
Cajamarca	San Ignacio	Namballe	1 934	1 386	71,7	548	28,3	1 078	77,8	100	7,2	97	17,7	199	36,3
Cajamarca	San Ignacio	San José de Lourdes	3 474	3 159	90,9	315	9,1	2 612	82,7	160	5,1	49	15,6	128	40,6
Cajamarca	San Ignacio	Tabaconas	2 961	2 581	87,2	380	12,8	2 350	91,0	22	0,9	88	23,2	62	16,3
Cajamarca	San Marcos	Pedro Gálvez	4 683	3 883	82,9	800	17,1	1 752	45,1	781	20,1	89	11,1	344	43,0
Cajamarca	San Marcos	Chancay	739	477	64,5	262	35,5	186	39,0	163	34,2	0	0,0	176	67,2
Cajamarca	San Marcos	Eduardo Villanueva	723	615	85,1	109	15,1	588	95,6	3	0,5	14	12,8	17	15,6
Cajamarca	San Marcos	Gregorio Pita	1 228	1 151	93,7	77	6,3	1 030	89,5	61	5,3	3	3,9	23	29,9
Cajamarca	San Marcos	Ichocan	533	489	91,7	44	8,3	251	51,3	56	11,5	1	2,3	24	54,5
Cajamarca	San Marcos	José Manuel Quiroz	959	892	93,0	67	7,0	712	79,8	36	4,0	7	10,4	31	46,3
Cajamarca	San Marcos	José Sabogal	2 373	1 993	84,0	380	16,0	1 594	80,0	123	6,2	30	7,9	118	31,1
Cajamarca	San Miguel	San Miguel	3 089	2 886	93,4	203	6,6	2 644	91,6	116	4,0	53	26,1	97	47,8
Cajamarca	San Miguel	Bolívar	327	323	98,8	4	1,2	310	96,0	3	0,9	1	25,0	1	25,0
Cajamarca	San Miguel	Calquis	498	447	89,8	51	10,2	440	98,4	1	0,2	10	19,6	16	31,4
Cajamarca	San Miguel	Catilluc	583	566	97,1	17	2,9	527	93,1	6	1,1	4	23,5	3	17,6
Cajamarca	San Miguel	El Prado	417	375	89,9	42	10,1	321	85,6	12	3,2	19	45,2	8	19,0
Cajamarca	San Miguel	La Florida	635	587	92,4	48	7,6	469	79,9	20	3,4	12	25,0	17	35,4
Cajamarca	San Miguel	Llapa	1 171	1 136	97,0	35	3,0	786	69,2	206	18,1	9	25,7	7	20,0
Cajamarca	San Miguel	Nanchoc	325	158	48,6	167	51,4	100	63,3	0	0,0	1	0,6	81	48,5
Cajamarca	San Miguel	Niepos	616	602	97,7	14	2,3	599	99,5	0	0,0	4	28,6	0	0,0
Cajamarca	San Miguel	San Gregorio	196	22	11,2	174	88,8	21	95,5	1	4,5	6	3,4	154	88,5
Cajamarca	San Miguel	San Silvestre de Cochán	910	875	96,2	35	3,8	581	66,4	30	3,4	1	2,9	3	8,6
Cajamarca	San Miguel	Tongod	723	715	98,9	8	1,1	700	97,9	7	1,0	2	25,0	1	12,5
Cajamarca	San Miguel	Unión Agua Blanca	794	736	92,7	58	7,3	453	61,5	99	13,5	6	10,3	23	39,7
Cajamarca	San Pablo	San Pablo	3 172	2 700	85,1	472	14,9	2 325	86,1	163	6,0	98	20,8	205	43,4
Cajamarca	San Pablo	San Bernardino	960	877	91,4	83	8,6	790	90,1	12	1,4	50	60,2	25	30,1
Cajamarca	San Pablo	San Luis	301	277	92,0	24	8,0	164	59,2	85	30,7	8	33,3	12	50,0
Cajamarca	San Pablo	Tumbaden	618	510	82,5	108	17,5	398	78,0	34	6,7	30	27,8	26	24,1
Cajamarca	Santa Cruz	Santa Cruz	2 409	2 068	85,8	341	14,2	657	31,8	897	43,4	51	15,0	200	58,7
Cajamarca	Santa Cruz	Andabamba	234	152	65,0	82	35,0	49	32,2	93	61,2	6	7,3	48	58,5
Cajamarca	Santa Cruz	Catache	1 281	1 135	88,6	146	11,4	890	78,4	44	3,9	24	16,4	51	34,9
Cajamarca	Santa Cruz	Chancaybaños	839	681	81,2	158	18,8	562	82,5	32	4,7	26	16,5	28	17,7

Continúa ...

ANEXO N° II.2
PERÚ: VIVIENDAS PARTICULARES CON OCUPANTES PRESENTES, POR COBERTURA Y DÉFICIT DE AGUA POR RED PÚBLICA DOMICILIARIA,
SEGÚN DISTRITO, 2017
(Cifras absolutas y porcentaje)

Departamento	Provincia	Distrito	Total de viviendas particulares con cobertura de agua por red pública	Con red pública domiciliaria				Todos los días de la semana				Algunos días de la semana			
				Todos los días de la semana		Algunos días de la semana		24 horas diarias		Entre 1 a 3 horas diarias		24 horas diarias		Entre 1 a 3 horas	
					%		%		%		%		%		%
Cajamarca	Santa Cruz	La Esperanza	392	277	70,7	115	29,3	135	48,7	46	16,6	3	2,6	30	26,1
Cajamarca	Santa Cruz	Ninabamba	550	551	100,2	0	0,0	544	98,7	2	0,4	0	-	0	-
Cajamarca	Santa Cruz	Pulan	717	574	80,1	143	19,9	451	78,6	44	7,7	24	16,8	32	22,4
Cajamarca	Santa Cruz	Saucepampa	364	322	88,5	42	11,5	252	78,3	25	7,8	1	2,4	11	26,2
Cajamarca	Santa Cruz	Sexi	81	75	92,6	6	7,4	75	100,0	0	0,0	0	0,0	0	0,0
Cajamarca	Santa Cruz	Uticuyacu	300	156	52,0	145	48,3	109	69,9	0	0,0	1	0,7	11	7,6
Cajamarca	Santa Cruz	Yauyucan	734	430	58,6	304	41,4	167	38,8	69	16,0	0	0,0	129	42,4
Callao	Prov. Const. del Callao	Callao	104 734	102 243	97,6	2 491	2,4	58 776	57,5	458	0,4	536	21,5	255	10,2
Callao	Prov. Const. del Callao	Bellavista	19 044	18 913	99,3	131	0,7	18 099	95,7	36	0,2	78	59,5	11	8,4
Callao	Prov. Const. del Callao	Carmen de la Legua Reynoso	10 393	10 208	98,2	185	1,8	6 783	66,4	66	0,6	19	10,3	6	3,2
Callao	Prov. Const. del Callao	La Perla	16 524	16 302	98,7	222	1,3	15 863	97,3	72	0,4	125	56,3	7	3,2
Callao	Prov. Const. del Callao	La Punta	1 171	1 169	99,8	2	0,2	1 050	89,8	3	0,3	0	0,0	0	0,0
Callao	Prov. Const. del Callao	Ventanilla	54 888	49 941	91,0	4 947	9,0	12 563	25,2	3305	6,6	316	6,4	2 689	54,4
Callao	Prov. Const. del Callao	Mi Perú	9 449	9 053	95,8	396	4,2	1 355	15,0	172	1,9	24	6,1	39	9,8
Cusco	Cusco	Cusco	24 308	21 161	87,1	3 147	12,9	6 835	32,3	2786	13,2	111	3,5	2 010	63,9
Cusco	Cusco	Ccorca	570	524	91,9	46	8,1	452	86,3	6	1,1	25	54,3	2	4,3
Cusco	Cusco	Poroy	587	388	66,1	199	33,9	154	39,7	51	13,1	25	12,6	86	43,2
Cusco	Cusco	San Jerónimo	10 906	9 970	91,4	936	8,6	4 461	44,7	875	8,8	142	15,2	217	23,2
Cusco	Cusco	San Sebastian	24 214	21 316	88,0	2 898	12,0	9 762	45,8	702	3,3	356	12,3	1 068	36,9
Cusco	Cusco	Santiago	21 274	16 669	78,4	4 605	21,6	6 998	42,0	2683	16,1	164	3,6	3 179	69,0
Cusco	Cusco	Saylla	1 014	746	73,6	268	26,4	214	28,7	191	25,6	9	3,4	192	71,6
Cusco	Cusco	Wanchaq	15 585	15 224	97,7	361	2,3	8 325	54,7	73	0,5	36	10,0	18	5,0
Cusco	Acomayo	Acomayo	1 051	1 008	95,9	43	4,1	902	89,5	7	0,7	7	16,3	5	11,6
Cusco	Acomayo	Acopia	610	524	85,9	86	14,1	31	5,9	297	56,7	2	2,3	63	73,3
Cusco	Acomayo	Acos	646	633	98,0	13	2,0	615	97,2	2	0,3	1	7,7	4	30,8
Cusco	Acomayo	Mosoc Llacta	204	183	89,7	21	10,3	126	68,9	13	7,1	0	0,0	7	33,3
Cusco	Acomayo	Pomacanchi	1 784	1 585	88,8	199	11,2	767	48,4	172	10,9	19	9,5	55	27,6
Cusco	Acomayo	Rondocan	606	586	96,7	20	3,3	532	90,8	0	0,0	11	55,0	5	25,0
Cusco	Acomayo	Sangarara	893	830	92,9	64	7,2	797	96,0	8	1,0	8	12,5	25	39,1
Cusco	Anta	Anta	4 737	3 257	68,8	1 480	31,2	1 304	40,0	1368	42,0	71	4,8	1 071	72,4
Cusco	Anta	Ancahuasi	1 808	1 711	94,6	97	5,4	1 555	90,9	39	2,3	12	12,4	4	4,1
Cusco	Anta	Cachimayo	524	438	83,6	86	16,4	219	50,0	10	2,3	9	10,5	17	19,8
Cusco	Anta	Chinchaypujo	942	820	87,0	122	13,0	698	85,1	5	0,6	60	49,2	15	12,3
Cusco	Anta	Huarocondo	1 179	1 018	86,3	161	13,7	849	83,4	18	1,8	1	0,6	55	34,2
Cusco	Anta	Limatambo	1 865	1 705	91,4	160	8,6	1 568	92,0	17	1,0	21	13,1	61	38,1
Cusco	Anta	Mollepata	525	415	79,0	110	21,0	289	69,6	16	3,9	11	10,0	19	17,3
Cusco	Anta	Pucyura	568	501	88,2	67	11,8	327	65,3	18	3,6	14	20,9	10	14,9
Cusco	Anta	Zurite	892	767	86,0	125	14,0	394	51,4	108	14,1	6	4,8	43	34,4
Cusco	Calca	Calca	5 055	4 771	94,4	284	5,6	3 771	79,0	53	1,1	81	28,5	39	13,7
Cusco	Calca	Coya	993	914	92,0	79	8,0	444	48,6	67	7,3	9	11,4	42	53,2
Cusco	Calca	Lamay	864	794	91,9	70	8,1	679	85,5	26	3,3	38	54,3	1	1,4
Cusco	Calca	Lares	1 285	1 131	88,0	155	12,1	1 087	96,1	4	0,4	15	9,7	26	16,8
Cusco	Calca	Pisac	2 343	1 996	85,2	347	14,8	997	49,9	153	7,7	60	17,3	128	36,9
Cusco	Calca	San Salvador	1 310	1 233	94,1	77	5,9	830	67,3	76	6,2	1	1,3	39	50,6
Cusco	Calca	Taray	734	469	63,9	265	36,1	57	12,2	121	25,8	11	4,2	140	52,8
Cusco	Calca	Yanatile	1 430	1 314	91,9	116	8,1	1 190	90,6	11	0,8	9	7,8	37	31,9
Cusco	Canas	Yanaoca	1 230	1 154	93,8	76	6,2	298	25,8	717	62,1	0	0,0	56	73,7
Cusco	Canas	Checca	698	613	87,8	86	12,3	452	73,7	38	6,2	23	26,7	29	33,7
Cusco	Canas	Kunturkanki	823	746	90,6	77	9,4	621	83,2	19	2,5	13	16,9	22	28,6
Cusco	Canas	Langui	424	415	97,9	9	2,1	406	97,8	1	0,2	2	22,2	2	22,2
Cusco	Canas	Layo	1 132	1 092	96,5	41	3,6	947	86,7	19	1,7	18	43,9	8	19,5
Cusco	Canas	Pampamarca	509	489	96,1	20	3,9	310	63,4	60	12,3	2	10,0	6	30,0
Cusco	Canas	Quehue	138	114	82,6	24	17,4	13	11,4	72	63,2	0	0,0	21	87,5
Cusco	Canas	Tupac Amaru	633	554	87,5	79	12,5	385	69,5	13	2,3	15	19,0	14	17,7
Cusco	Canchis	Sicuni	13 444	12 648	94,1	796	5,9	11 020	87,1	238	1,9	286	35,9	99	12,4
Cusco	Canchis	Checacupe	1 169	1 061	90,8	108	9,2	990	93,3	5	0,5	26	24,1	10	9,3
Cusco	Canchis	Combapata	1 116	1 043	93,5	73	6,5	929	89,1	6	0,6	20	27,4	9	12,3

Continúa ...

ANEXO Nº II.2
PERÚ: VIVIENDAS PARTICULARES CON OCUPANTES PRESENTES, POR COBERTURA Y DÉFICIT DE AGUA POR RED PÚBLICA DOMICILIARIA,
SEGÚN DISTRITO, 2017
(Cifras absolutas y porcentaje)

Departamento	Provincia	Distrito	Total de viviendas particulares con cobertura de agua por red pública	Con red pública domiciliaria				Todos los días de la semana				Algunos días de la semana			
				Todos los días de la semana		Algunos días de la semana		24 horas diarias		Entre 1 a 3 horas diarias		24 horas diarias		Entre 1 a 3 horas	
					%		%		%		%		%		%
Cusco	Canchis	Marangani	2 439	2 260	92,7	180	7,4	1 783	78,9	73	3,2	30	16,7	36	20,0
Cusco	Canchis	Pitumarca	1 515	1 470	97,0	45	3,0	1 374	93,5	14	1,0	10	22,2	5	11,1
Cusco	Canchis	San Pablo	1 132	1 065	94,1	67	5,9	859	80,7	26	2,4	12	17,9	11	16,4
Cusco	Canchis	San Pedro	828	789	95,3	39	4,7	655	83,0	30	3,8	2	5,1	4	10,3
Cusco	Canchis	Tinta	1 427	1 228	86,1	199	13,9	756	61,6	26	2,1	15	7,5	35	17,6
Cusco	Chumbivilcas	Santo Tomas	5 015	3 220	64,2	1 795	35,8	2 164	67,2	351	10,9	293	16,3	839	46,7
Cusco	Chumbivilcas	Capacmarca	1 006	922	91,7	84	8,3	880	95,4	2	0,2	34	40,5	7	8,3
Cusco	Chumbivilcas	Chamaca	1 042	814	78,1	228	21,9	473	58,1	62	7,6	34	14,9	89	39,0
Cusco	Chumbivilcas	Colquamarca	1 883	1 499	79,6	384	20,4	1 235	82,4	32	2,1	52	13,5	128	33,3
Cusco	Chumbivilcas	Livitaca	481	398	82,7	83	17,3	91	22,9	141	35,4	7	8,4	58	69,9
Cusco	Chumbivilcas	Llusco	1 057	913	86,4	144	13,6	835	91,5	12	1,3	97	67,4	7	4,9
Cusco	Chumbivilcas	Quiñota	723	570	78,8	153	21,2	520	91,2	3	0,5	53	34,6	1	0,7
Cusco	Chumbivilcas	Velille	1 405	1 147	81,6	258	18,4	768	67,0	164	14,3	28	10,9	144	55,8
Cusco	Espinar	Espinar	7 740	6 908	89,3	832	10,7	440	6,4	3 688	53,4	37	4,4	530	63,7
Cusco	Espinar	Condorama	167	142	85,0	25	15,0	80	56,3	8	5,6	3	12,0	7	28,0
Cusco	Espinar	Coporaque	1 014	855	84,3	159	15,7	630	73,7	81	9,5	19	11,9	58	36,5
Cusco	Espinar	Ocoruro	51	21	41,2	30	58,8	1	4,8	17	81,0	1	3,3	23	76,7
Cusco	Espinar	Pallpata	814	673	82,7	141	17,3	513	76,2	23	3,4	36	25,5	37	26,2
Cusco	Espinar	Pichigua	311	250	80,4	61	19,6	134	53,6	57	22,8	40	65,6	9	14,8
Cusco	Espinar	Suycutambo	237	212	89,5	26	11,0	179	84,4	9	4,2	5	19,2	5	19,2
Cusco	Espinar	Alto Pichigua	466	340	73,0	126	27,0	257	75,6	10	2,9	1	0,8	40	31,7
Cusco	La Convención	Santa Ana	5 075	4 935	97,2	140	2,8	4 304	87,2	183	3,7	20	14,3	18	12,9
Cusco	La Convención	Echarate	2 958	2 731	92,3	227	7,7	2 412	88,3	59	2,2	34	15,0	38	16,7
Cusco	La Convención	Huayopata	1 535	1 252	81,6	283	18,4	1 127	90,0	7	0,6	44	15,5	12	4,2
Cusco	La Convención	Maranura	890	831	93,4	59	6,6	794	95,5	1	0,1	5	8,5	4	6,8
Cusco	La Convención	Ocobamba	615	526	85,5	89	14,5	485	92,2	0	0,0	0	0,0	13	14,6
Cusco	La Convención	Quellouno	2 433	2 276	93,5	157	6,5	2 088	91,7	14	0,6	48	30,6	35	22,3
Cusco	La Convención	Kimbiri	3 830	3 432	89,6	398	10,4	2 572	74,9	34	1,0	101	25,4	75	18,8
Cusco	La Convención	Santa Teresa	1 723	1 682	97,6	41	2,4	1 627	96,7	7	0,4	14	34,1	6	14,6
Cusco	La Convención	Vilcabamba	1 729	1 643	95,0	86	5,0	1 561	95,0	13	0,8	45	52,3	13	15,1
Cusco	La Convención	Pichari	5 339	5 060	94,8	279	5,2	4 475	88,4	45	0,9	64	22,9	41	14,7
Cusco	La Convención	Inkawasi	1 009	886	87,8	123	12,2	421	47,5	60	6,8	38	30,9	5	4,1
Cusco	La Convención	Villa Virgen	361	340	94,2	21	5,8	331	97,4	0	0,0	17	81,0	0	0,0
Cusco	La Convención	Villa Kintiarina	322	271	84,2	52	16,1	221	81,5	0	0,0	13	25,0	2	3,8
Cusco	La Convención	Megantoni	156	114	73,1	42	26,9	95	83,3	11	9,6	2	4,8	7	16,7
Cusco	Paruro	Paruro	824	803	97,5	21	2,5	784	97,6	6	0,7	8	38,1	4	19,0
Cusco	Paruro	Aocha	803	755	94,0	48	6,0	447	59,2	20	2,6	5	10,4	17	35,4
Cusco	Paruro	Ccapi	899	675	75,1	224	24,9	242	35,9	10	1,5	4	1,8	60	26,8
Cusco	Paruro	Colcha	375	211	56,3	164	43,7	73	34,6	32	15,2	3	1,8	48	29,3
Cusco	Paruro	Huanoquite	1 220	1 101	90,2	119	9,8	840	76,3	34	3,1	44	37,0	20	16,8
Cusco	Paruro	Omacha	1 013	761	75,1	252	24,9	657	86,3	40	5,3	33	13,1	83	32,9
Cusco	Paruro	Paccaritambo	531	499	94,0	32	6,0	433	86,8	7	1,4	2	6,3	22	68,8
Cusco	Paruro	Pillpinto	412	313	76,0	99	24,0	303	96,8	3	1,0	1	1,0	60	60,6
Cusco	Paruro	Yaurisque	550	544	98,9	6	1,1	540	99,3	3	0,6	0	0,0	4	66,7
Cusco	Paucartambo	Paucartambo	2 385	2 236	93,8	149	6,2	1 686	75,4	144	6,4	26	17,4	75	50,3
Cusco	Paucartambo	Caicay	481	407	84,6	74	15,4	240	59,0	110	27,0	12	16,2	45	60,8
Cusco	Paucartambo	Challabamba	1 164	1 070	91,9	95	8,2	852	79,6	47	4,4	0	0,0	38	40,0
Cusco	Paucartambo	Colquepata	1 942	1 654	85,2	288	14,8	1 090	65,9	169	10,2	8	2,8	151	52,4
Cusco	Paucartambo	Huancarani	1 456	1 202	82,6	254	17,4	807	67,1	94	7,8	75	29,5	131	51,6
Cusco	Paucartambo	Kosñipata	79	79	100,0	0	0,0	74	93,7	5	6,3	0	-	0	-
Cusco	Quispicanchi	Urcos	2 659	2 418	90,9	241	9,1	940	38,9	331	13,7	28	11,6	59	24,5
Cusco	Quispicanchi	Andahuayllillas	1 312	1 141	87,0	171	13,0	906	79,4	112	9,8	19	11,1	90	52,6
Cusco	Quispicanchi	Camanti	419	401	95,7	18	4,3	397	99,0	0	0,0	5	27,8	5	27,8
Cusco	Quispicanchi	Ccarhuayo	521	493	94,6	28	5,4	458	92,9	6	1,2	1	3,6	5	17,9
Cusco	Quispicanchi	Ccatca	2 850	2 319	81,4	531	18,6	1 566	67,5	367	15,8	56	10,5	291	54,8
Cusco	Quispicanchi	Cusipata	916	772	84,3	144	15,7	707	91,6	10	1,3	52	36,1	17	11,8
Cusco	Quispicanchi	Huaro	1 104	992	89,9	112	10,1	510	51,4	59	5,9	15	13,4	33	29,5

Continúa ...

ANEXO N° II.2
PERÚ: VIVIENDAS PARTICULARES CON OCUPANTES PRESENTES, POR COBERTURA Y DÉFICIT DE AGUA POR RED PÚBLICA DOMICILIARIA,
SEGÚN DISTRITO, 2017
(Cifras absolutas y porcentaje)

Departamento	Provincia	Distrito	Total de viviendas particulares con cobertura de agua por red pública	Con red pública domiciliaria				Todos los días de la semana				Algunos días de la semana			
				Todos los días de la semana		Algunos días de la semana		24 horas diarias		Entre 1 a 3 horas diarias		24 horas diarias		Entre 1 a 3 horas	
					%		%		%		%		%		%
Cusco	Quispicanchi	Lucre	1 136	1 006	88,6	130	11,4	652	64,8	11	1,1	14	10,8	17	13,1
Cusco	Quispicanchi	Marcapata	587	574	97,8	13	2,2	537	93,6	2	0,3	7	53,8	0	0,0
Cusco	Quispicanchi	Ocongate	2 401	2 182	90,9	219	9,1	1 439	65,9	424	19,4	14	6,4	96	43,8
Cusco	Quispicanchi	Oropesa	1 975	1 581	80,1	394	19,9	742	46,9	98	6,2	32	8,1	95	24,1
Cusco	Quispicanchi	Quiquijana	2 346	2 209	94,2	137	5,8	1 999	90,5	18	0,8	16	11,7	55	40,1
Cusco	Urubamba	Urubamba	4 416	3 953	89,5	463	10,5	2 400	60,7	57	1,4	145	31,3	62	13,4
Cusco	Urubamba	Chincho	2 696	1 569	58,2	1 127	41,8	977	62,3	227	14,5	71	6,3	642	57,0
Cusco	Urubamba	Huayllabamba	1 439	1 150	79,9	289	20,1	778	67,7	12	1,0	43	14,9	188	65,1
Cusco	Urubamba	Machupicchu	779	766	98,3	13	1,7	734	95,8	1	0,1	7	53,8	2	15,4
Cusco	Urubamba	Maras	1 511	1 201	79,5	310	20,5	101	8,4	871	72,5	9	2,9	231	74,5
Cusco	Urubamba	Ollantaytambo	2 175	1 946	89,5	229	10,5	1 740	89,4	9	0,5	65	28,4	47	20,5
Cusco	Urubamba	Yucay	741	702	94,7	39	5,3	668	95,2	3	0,4	15	38,5	7	17,9
Huancavelica	Huancavelica	Huancavelica	10 876	10 202	93,8	674	6,2	8 447	82,8	132	1,3	142	21,1	96	14,2
Huancavelica	Huancavelica	Acobambilla	368	343	93,2	25	6,8	289	84,3	9	2,6	1	4,0	9	36,0
Huancavelica	Huancavelica	Acoria	3 543	3 543	100,0	411	11,6	2 961	83,6	160	4,5	41	10,0	146	35,5
Huancavelica	Huancavelica	Conayca	332	332	100,0	3	0,9	327	98,5	0	0,0	1	33,3	0	0,0
Huancavelica	Huancavelica	Cuenca	288	288	100,0	34	11,8	274	95,1	1	0,3	3	8,8	2	5,9
Huancavelica	Huancavelica	Huachocolpa	239	239	100,0	55	23,0	189	79,1	13	5,4	4	7,3	31	56,4
Huancavelica	Huancavelica	Huayllahuara	162	162	100,0	49	30,2	116	71,6	13	8,0	8	16,3	8	16,3
Huancavelica	Huancavelica	Izcuchaca	102	102	100,0	19	18,6	95	93,1	2	2,0	6	31,6	9	47,4
Huancavelica	Huancavelica	Laria	261	261	100,0	3	1,1	232	88,9	3	1,1	0	0,0	1	33,3
Huancavelica	Huancavelica	Manta	128	128	100,0	36	28,1	91	71,1	4	3,1	2	5,6	5	13,9
Huancavelica	Huancavelica	Mariscal Cáceres	154	154	100,0	6	3,9	34	22,1	2	1,3	0	0,0	0	0,0
Huancavelica	Huancavelica	Moya	266	266	100,0	18	6,8	254	95,5	2	0,8	0	0,0	1	5,6
Huancavelica	Huancavelica	Nuevo Occoro	293	293	100,0	30	10,2	279	95,2	7	2,4	13	43,3	8	26,7
Huancavelica	Huancavelica	Palca	165	165	100,0	22	13,3	149	90,3	3	1,8	1	4,5	3	13,6
Huancavelica	Huancavelica	Pilchaca	163	163	100,0	5	3,1	162	99,4	0	0,0	3	60,0	0	0,0
Huancavelica	Huancavelica	Vilca	313	313	100,0	48	15,3	248	79,2	24	7,7	7	14,6	10	20,8
Huancavelica	Huancavelica	Yauli	1 960	1 960	100,0	453	23,1	1 243	63,4	151	7,7	62	13,7	108	23,8
Huancavelica	Huancavelica	Ascensión	3 002	3 002	100,0	127	4,2	2 518	83,9	14	0,5	22	17,3	3	2,4
Huancavelica	Huancavelica	Huando	909	909	100,0	280	30,8	591	65,0	191	21,0	2	0,7	230	82,1
Huancavelica	Acobamba	Acobamba	1 427	1 427	100,0	620	43,4	391	27,4	907	63,6	10	1,6	573	92,4
Huancavelica	Acobamba	Andabamba	625	625	100,0	47	7,5	583	93,3	13	2,1	3	6,4	35	74,5
Huancavelica	Acobamba	Anta	902	902	100,0	181	20,1	584	64,7	123	13,6	8	4,4	137	75,7
Huancavelica	Acobamba	Caja	436	436	100,0	38	8,7	170	39,0	153	35,1	0	0,0	16	42,1
Huancavelica	Acobamba	Marcas	342	342	100,0	61	17,8	319	93,3	3	0,9	9	14,8	36	59,0
Huancavelica	Acobamba	Paucara	1 531	1 531	100,0	415	27,1	741	48,4	429	28,0	12	2,9	267	64,3
Huancavelica	Acobamba	Pomacocha	403	403	100,0	387	96,0	286	71,0	41	10,2	18	4,7	281	72,6
Huancavelica	Acobamba	Romario	973	973	100,0	100	10,3	560	57,6	330	33,9	8	8,0	63	63,0
Huancavelica	Angaraes	Lircay	4 264	4 264	100,0	642	15,1	3 102	72,7	173	4,1	100	15,6	213	33,2
Huancavelica	Angaraes	Anchonga	1 296	1 296	100,0	83	6,4	1 204	92,9	31	2,4	23	27,7	37	44,6
Huancavelica	Angaraes	Callanmarca	159	159	100,0	24	15,1	129	81,1	9	5,7	0	0,0	15	62,5
Huancavelica	Angaraes	Cochaaccasa	460	460	100,0	33	7,2	107	23,3	151	32,8	0	0,0	17	51,5
Huancavelica	Angaraes	Chincho	152	152	100,0	36	23,7	131	86,2	11	7,2	17	47,2	14	38,9
Huancavelica	Angaraes	Congalla	610	610	100,0	210	34,4	487	79,8	46	7,5	16	7,6	122	58,1
Huancavelica	Angaraes	Huanca-Huanca	117	117	100,0	131	112,0	93	79,5	2	1,7	4	3,1	62	47,3
Huancavelica	Angaraes	Huayllay Grande	219	219	100,0	156	71,2	39	17,8	57	26,0	2	1,3	69	44,2
Huancavelica	Angaraes	Julcamarca	494	494	100,0	11	2,2	60	12,1	59	11,9	0	0,0	2	18,2
Huancavelica	Angaraes	San Antonio de Antaparco	318	318	100,0	54	17,0	102	32,1	18	5,7	1	1,9	16	29,6
Huancavelica	Angaraes	Santo Tomas de Pata	290	290	100,0	43	14,8	265	91,4	0	0,0	5	11,6	17	39,5
Huancavelica	Angaraes	Secolla	757	757	100,0	36	4,8	563	74,4	42	5,5	1	2,8	10	27,8
Huancavelica	Castrovirreyña	Castrovirreyña	704	704	100,0	10	1,4	218	31,0	86	12,2	0	0,0	3	30,0
Huancavelica	Castrovirreyña	Arma	240	240	100,0	25	10,4	238	99,2	1	0,4	7	28,0	4	16,0
Huancavelica	Castrovirreyña	Aurahua	278	278	100,0	53	19,1	125	45,0	71	25,5	0	0,0	22	41,5
Huancavelica	Castrovirreyña	Capillas	19	19	100,0	1	5,3	18	94,7	0	0,0	0	0,0	1	100,0
Huancavelica	Castrovirreyña	Chupamarca	250	250	100,0	6	2,4	196	78,4	1	0,4	2	33,3	1	16,7
Huancavelica	Castrovirreyña	Cocas	144	144	100,0	32	22,2	69	47,9	60	41,7	4	12,5	26	81,3

Continúa ...

ANEXO Nº II.2
PERÚ: VIVIENDAS PARTICULARES CON OCUPANTES PRESENTES, POR COBERTURA Y DÉFICIT DE AGUA POR RED PÚBLICA DOMICILIARIA,
SEGÚN DISTRITO, 2017
(Cifras absolutas y porcentaje)

Departamento	Provincia	Distrito	Total de viviendas particulares con cobertura de agua por red pública	Con red pública domiciliaria				Todos los días de la semana				Algunos días de la semana			
				Todos los días de la semana		Algunos días de la semana		24 horas diarias		Entre 1 a 3 horas diarias		24 horas diarias		Entre 1 a 3 horas	
					%		%		%		%		%		%
Huancavelica	Castrovirreyna	Huachos	101	101	100,0	5	5,0	99	98,0	1	1,0	0	0,0	4	80,0
Huancavelica	Castrovirreyna	Huamatambo	56	56	100,0	5	8,9	54	96,4	0	0,0	2	40,0	0	0,0
Huancavelica	Castrovirreyna	Mollepampa	99	99	100,0	17	17,2	82	82,8	1	1,0	0	0,0	9	52,9
Huancavelica	Castrovirreyna	San Juan	141	141	100,0	0	0,0	111	78,7	1	0,7	0	-	0	-
Huancavelica	Castrovirreyna	Santa Ana	116	116	100,0	2	1,7	115	99,1	0	0,0	2	100,0	0	0,0
Huancavelica	Castrovirreyna	Tantara	166	166	100,0	3	1,8	166	100,0	0	0,0	1	33,3	2	66,7
Huancavelica	Castrovirreyna	Ticrapo	308	308	100,0	50	16,2	218	70,8	25	8,1	3	6,0	10	20,0
Huancavelica	Churcampa	Churcampa	1 240	1 240	100,0	51	4,1	492	39,7	2	0,2	4	7,8	5	9,8
Huancavelica	Churcampa	Anco	900	900	100,0	228	25,3	606	67,3	34	3,8	38	16,7	67	29,4
Huancavelica	Churcampa	Chinchihuasi	263	263	100,0	35	13,3	147	55,9	1	0,4	6	17,1	2	5,7
Huancavelica	Churcampa	El Carmen	611	611	100,0	20	3,3	537	87,9	0	0,0	0	0,0	3	15,0
Huancavelica	Churcampa	La Merced	235	235	100,0	63	26,8	5	2,1	207	88,1	0	0,0	53	84,1
Huancavelica	Churcampa	Locroja	787	787	100,0	84	10,7	418	53,1	81	10,3	9	10,7	32	38,1
Huancavelica	Churcampa	Paucarbamba	443	443	100,0	186	42,0	195	44,0	146	33,0	0	0,0	143	76,9
Huancavelica	Churcampa	San Miguel de Mayocc	169	169	100,0	51	30,2	29	17,2	126	74,6	21	41,2	18	35,3
Huancavelica	Churcampa	San Pedro de Coris	678	678	100,0	77	11,4	635	93,7	3	0,4	15	19,5	19	24,7
Huancavelica	Churcampa	Pachamarca	332	332	100,0	67	20,2	306	92,2	2	0,6	9	13,4	14	20,9
Huancavelica	Churcampa	Cosme	350	350	100,0	65	18,6	281	80,3	2	0,6	14	21,5	17	26,2
Huancavelica	Huaytará	Huaytara	593	593	100,0	50	8,4	143	24,1	373	62,9	0	0,0	39	78,0
Huancavelica	Huaytará	Ayavi	57	57	100,0	8	14,0	0	0,0	54	94,7	0	0,0	7	87,5
Huancavelica	Huaytará	Córdova	226	226	100,0	48	21,2	103	45,6	101	44,7	5	10,4	41	85,4
Huancavelica	Huaytará	Huayacundo Arma	102	102	100,0	2	2,0	23	22,5	72	70,6	0	0,0	2	100,0
Huancavelica	Huaytará	Laramarca	199	199	100,0	4	2,0	192	96,5	3	1,5	2	50,0	1	25,0
Huancavelica	Huaytará	Ocoyo	43	43	100,0	2	4,7	32	74,4	6	14,0	0	0,0	1	50,0
Huancavelica	Huaytará	Pilpichaca	171	171	100,0	110	64,3	86	50,3	27	15,8	4	3,6	61	55,5
Huancavelica	Huaytará	Querco	131	131	100,0	98	74,8	89	67,9	22	16,8	9	9,2	57	58,2
Huancavelica	Huaytará	Quito-Arma	88	88	100,0	11	12,5	30	34,1	11	12,5	0	0,0	4	36,4
Huancavelica	Huaytará	San Antonio de Cusicancha	183	183	100,0	18	9,8	118	64,5	39	21,3	2	11,1	4	22,2
Huancavelica	Huaytará	San Francisco de Sangayaico	137	137	100,0	43	31,4	16	11,7	56	40,9	0	0,0	25	58,1
Huancavelica	Huaytará	San Isidro	131	131	100,0	0	0,0	0	0,0	126	96,2	0	-	0	-
Huancavelica	Huaytará	Santiago de Chocovos	296	296	100,0	33	11,1	220	74,3	6	2,0	0	0,0	26	78,8
Huancavelica	Huaytará	Santiago de Quirahuara	89	81	91,0	8	9,0	57	70,4	4	4,9	0	0,0	7	87,5
Huancavelica	Huaytará	Santo Domingo de Capillas	242	181	74,8	61	25,2	106	58,6	47	26,0	3	4,9	38	62,3
Huancavelica	Huaytará	Tambo	174	160	92,0	14	8,0	107	66,9	16	10,0	0	0,0	11	78,6
Huancavelica	Tayacaja	Pampas	2 281	2 181	95,6	101	4,4	397	18,2	237	10,9	7	6,9	35	34,7
Huancavelica	Tayacaja	Acostambo	820	710	86,6	110	13,4	487	68,6	199	28,0	1	0,9	76	69,1
Huancavelica	Tayacaja	Acraquia	909	754	82,9	155	17,1	515	68,3	61	8,1	7	4,5	67	43,2
Huancavelica	Tayacaja	Ahuaycha	830	795	95,8	35	4,2	227	28,6	358	45,0	2	5,7	25	71,4
Huancavelica	Tayacaja	Colcabamba	2 009	1 760	87,6	249	12,4	1 046	59,4	198	11,3	37	14,9	85	34,1
Huancavelica	Tayacaja	Daniel Hernández	2 151	1 922	89,4	229	10,6	233	12,1	966	50,3	1	0,4	172	75,1
Huancavelica	Tayacaja	Huachocolpa	796	614	77,1	182	22,9	429	69,9	11	1,8	6	3,3	48	26,4
Huancavelica	Tayacaja	Huaribamba	785	701	89,3	84	10,7	501	71,5	3	0,4	7	8,3	13	15,5
Huancavelica	Tayacaja	Ñahuimpuquio	421	276	65,6	145	34,4	86	31,2	21	7,6	9	6,2	91	62,8
Huancavelica	Tayacaja	Pazos	1 344	1 264	94,0	80	6,0	1 180	93,4	11	0,9	31	38,8	16	20,0
Huancavelica	Tayacaja	Quishuar	117	81	69,2	36	30,8	14	17,3	64	79,0	0	0,0	36	100,0
Huancavelica	Tayacaja	Salcabamba	763	561	73,5	202	26,5	454	80,9	20	3,6	20	9,9	78	38,6
Huancavelica	Tayacaja	Salcahuasi	711	600	84,4	111	15,6	483	80,5	1	0,2	7	6,3	26	23,4
Huancavelica	Tayacaja	San Marcos de Rocchac	521	493	94,6	28	5,4	420	85,2	34	6,9	0	0,0	25	89,3
Huancavelica	Tayacaja	Surubamba	1 098	893	81,3	205	18,7	773	86,6	41	4,6	6	2,9	80	39,0
Huancavelica	Tayacaja	Tintay Puncu	624	408	65,4	216	34,6	326	79,9	5	1,2	28	13,0	82	38,0
Huancavelica	Tayacaja	Quichuas	419	369	88,1	50	11,9	276	74,8	5	1,4	9	18,0	6	12,0
Huancavelica	Tayacaja	Andaymarca	516	455	88,2	61	11,8	416	91,4	9	2,0	12	19,7	8	13,1
Huancavelica	Tayacaja	Roble	235	169	71,9	66	28,1	163	96,4	2	1,2	8	12,1	17	25,8
Huancavelica	Tayacaja	Pichos	482	394	81,7	88	18,3	242	61,4	14	3,6	7	8,0	26	29,5
Huancavelica	Tayacaja	Santiago de Tucuma	374	273	73,0	101	27,0	138	50,5	12	4,4	3	3,0	31	30,7
Huánuco	Huánuco	Huanuco	16 857	15 833	93,9	1 024	6,1	14 466	91,4	214	1,4	293	28,6	307	30,0
Huánuco	Huánuco	Amarilis	15 999	12 676	79,2	3 323	20,8	12 180	96,1	253	2,0	82	2,5	2 945	88,6

Continúa ...

ANEXO N° II.2
PERÚ: VIVIENDAS PARTICULARES CON OCUPANTES PRESENTES, POR COBERTURA Y DÉFICIT DE AGUA POR RED PÚBLICA DOMICILIARIA,
SEGÚN DISTRITO, 2017
(Cifras absolutas y porcentaje)

Departamento	Provincia	Distrito	Total de viviendas particulares con cobertura de agua por red pública	Con red pública domiciliaria				Todos los días de la semana				Algunos días de la semana			
				Todos los días de la semana		Algunos días de la semana		24 horas diarias		Entre 1 a 3 horas diarias		24 horas diarias		Entre 1 a 3 horas	
					%		%		%		%		%		%
Huánuco	Huánuco	Chinchao	1 893	1 703	90,0	190	10,0	1 334	78,3	22	1,3	20	10,5	30	15,8
Huánuco	Huánuco	Churubamba	1 345	1 150	85,5	195	14,5	703	61,1	154	13,4	19	9,7	69	35,4
Huánuco	Huánuco	Margos	841	792	94,2	49	5,8	748	94,4	8	1,0	30	61,2	13	26,5
Huánuco	Huánuco	Quisqui (Kichki)	523	472	90,2	51	9,8	420	89,0	19	4,0	16	31,4	14	27,5
Huánuco	Huánuco	San Francisco de Cayran	270	229	84,8	41	15,2	211	92,1	5	2,2	15	36,6	4	9,8
Huánuco	Huánuco	San Pedro de Chaulan	280	264	94,3	16	5,7	229	86,7	1	0,4	0	0,0	1	6,3
Huánuco	Huánuco	Santa María del Valle	2 732	2 028	74,2	704	25,8	1 207	59,5	320	15,8	3	0,4	557	79,1
Huánuco	Huánuco	Yarumayo	359	332	92,5	27	7,5	255	76,8	2	0,6	5	18,5	17	63,0
Huánuco	Huánuco	Pilloco Marca	6 030	5 197	86,2	833	13,8	4 084	78,6	548	10,5	88	10,6	419	50,3
Huánuco	Huánuco	Yacus	849	830	97,8	19	2,2	825	99,4	0	0,0	7	36,8	11	57,9
Huánuco	Huánuco	San Pablo de Pillao	953	788	82,7	165	17,3	672	85,3	29	3,7	8	4,8	86	52,1
Huánuco	Ambo	Ambo	3 731	2 271	60,9	1 460	39,1	469	20,7	1 062	46,8	47	3,2	1 128	77,3
Huánuco	Ambo	Cayna	457	401	87,7	56	12,3	77	19,2	251	62,6	0	0,0	33	58,9
Huánuco	Ambo	Colpas	133	115	86,5	18	13,5	79	68,7	1	0,9	0	0,0	8	44,4
Huánuco	Ambo	Conchamarca	982	804	81,9	179	18,2	377	46,9	150	18,7	20	11,2	68	38,0
Huánuco	Ambo	Huacar	1 372	1 297	94,5	75	5,5	733	56,5	61	4,7	11	14,7	42	56,0
Huánuco	Ambo	San Francisco	412	386	93,7	26	6,3	312	80,8	23	6,0	4	15,4	14	53,8
Huánuco	Ambo	San Rafael	1 152	1 047	90,9	105	9,1	806	77,0	80	7,6	6	5,7	46	43,8
Huánuco	Ambo	Tomay Kichwa	920	881	95,8	40	4,3	544	61,7	57	6,5	2	5,0	10	25,0
Huánuco	Dos de Mayo	La Unión	1 370	1 250	91,2	120	8,8	1 123	89,8	16	1,3	32	26,7	30	25,0
Huánuco	Dos de Mayo	Chuquis	562	524	93,2	38	6,8	494	94,3	12	2,3	5	13,2	17	44,7
Huánuco	Dos de Mayo	Marias	617	541	87,7	76	12,3	514	95,0	3	0,6	7	9,2	12	15,8
Huánuco	Dos de Mayo	Pachas	1 141	965	84,6	177	15,5	715	74,1	80	8,3	24	13,6	87	49,2
Huánuco	Dos de Mayo	Quivilla	254	188	74,0	66	26,0	104	55,3	38	20,2	0	0,0	50	75,8
Huánuco	Dos de Mayo	Ripan	723	593	82,0	130	18,0	467	78,8	26	4,4	15	11,5	51	39,2
Huánuco	Dos de Mayo	Shunqui	310	289	93,2	21	6,8	240	83,0	1	0,3	1	4,8	0	0,0
Huánuco	Dos de Mayo	Sillapata	303	289	95,4	14	4,6	282	97,6	4	1,4	2	14,3	7	50,0
Huánuco	Dos de Mayo	Yanas	425	354	83,3	71	16,7	222	62,7	43	12,1	3	4,2	46	64,8
Huánuco	Huacaybamba	Huacaybamba	1 127	984	87,3	143	12,7	606	61,6	98	10,0	0	0,0	67	46,9
Huánuco	Huacaybamba	Canchabamba	444	238	53,6	206	46,4	140	58,8	7	2,9	11	5,3	120	58,3
Huánuco	Huacaybamba	Cochabamba	258	232	89,9	26	10,1	184	79,3	1	0,4	2	7,7	2	7,7
Huánuco	Huacaybamba	Pinra	1 117	979	87,6	138	12,4	702	71,7	31	3,2	40	29,0	18	13,0
Huánuco	Huamalíes	Llata	2 555	2 004	78,4	551	21,6	1 298	64,8	134	6,7	32	5,8	209	37,9
Huánuco	Huamalíes	Arancay	327	274	83,8	54	16,5	253	92,3	1	0,4	4	7,4	13	24,1
Huánuco	Huamalíes	Chavín de Pariarca	937	862	92,0	75	8,0	746	86,5	4	0,5	4	5,3	21	28,0
Huánuco	Huamalíes	Jacas Grande	744	646	86,8	98	13,2	352	54,5	91	14,1	19	19,4	27	27,6
Huánuco	Huamalíes	Jircan	276	191	69,2	85	30,8	152	79,6	1	0,5	0	0,0	51	60,0
Huánuco	Huamalíes	Miraflores	663	595	89,7	68	10,3	195	32,8	357	60,0	7	10,3	49	72,1
Huánuco	Huamalíes	Monzón	2 091	2 009	96,1	82	3,9	1 935	96,3	2	0,1	29	35,4	5	6,1
Huánuco	Huamalíes	Punchao	476	350	73,5	126	26,5	167	47,7	105	30,0	2	1,6	88	69,8
Huánuco	Huamalíes	Puños	736	686	93,2	51	6,9	658	95,9	2	0,3	8	15,7	18	35,3
Huánuco	Huamalíes	Singa	730	551	75,5	179	24,5	60	10,9	209	37,9	7	3,9	139	77,7
Huánuco	Huamalíes	Tantamayo	347	347	100,0	0	0,0	336	96,8	0	0,0	0	-	0	-
Huánuco	Leoncío Prado	Rupa-Rupa	9 194	7 822	85,1	1 372	14,9	3 756	48,0	679	8,7	87	6,3	813	59,3
Huánuco	Leoncío Prado	Daniel Alomía Robles	67	62	92,5	5	7,5	46	74,2	15	24,2	3	60,0	0	0,0
Huánuco	Leoncío Prado	Hermilio Valdizan	456	336	73,7	120	26,3	323	96,1	1	0,3	7	5,8	0	0,0
Huánuco	Leoncío Prado	José Crespo y Castillo	3 653	3 608	98,8	45	1,2	3 559	98,6	8	0,2	22	48,9	5	11,1
Huánuco	Leoncío Prado	Luyando	961	640	66,6	321	33,4	249	38,9	234	36,6	6	1,9	201	62,6
Huánuco	Leoncío Prado	Mariano Damaso Beraun	1 140	647	56,8	493	43,2	557	86,1	39	6,0	94	19,1	271	55,0
Huánuco	Leoncío Prado	Pucayacu	259	226	87,3	33	12,7	189	83,6	7	3,1	3	9,1	8	24,2
Huánuco	Leoncío Prado	Castillo Grande	2 215	2 102	94,9	113	5,1	1 578	75,1	24	1,1	22	19,5	15	13,3
Huánuco	Leoncío Prado	Pueblo Nuevo	558	469	84,1	89	15,9	427	91,0	4	0,9	19	21,3	23	25,8
Huánuco	Leoncío Prado	Santo Domingo de Anda	181	181	100,0	0	0,0	139	76,8	1	0,6	0	-	0	-
Huánuco	Marañón	Huacrachuco	2 232	1 843	82,6	389	17,4	1 334	72,4	98	5,3	36	9,3	144	37,0
Huánuco	Marañón	Cholon	339	303	89,4	36	10,6	272	89,8	2	0,7	3	8,3	8	22,2
Huánuco	Marañón	San Buenaventura	431	392	91,0	39	9,0	379	96,7	0	0,0	2	5,1	1	2,6
Huánuco	Marañón	La Morada	582	488	83,8	94	16,2	476	97,5	2	0,4	74	78,7	1	1,1

Continúa ...

ANEXO N° II.2
PERÚ: VIVIENDAS PARTICULARES CON OCUPANTES PRESENTES, POR COBERTURA Y DÉFICIT DE AGUA POR RED PÚBLICA DOMICILIARIA,
SEGÚN DISTRITO, 2017
(Cifras absolutas y porcentaje)

Departamento	Provincia	Distrito	Total de viviendas particulares con cobertura de agua por red pública	Con red pública domiciliaria				Todos los días de la semana				Algunos días de la semana			
				Todos los días de la semana		Algunos días de la semana		24 horas diarias		Entre 1 a 3 horas diarias		24 horas diarias		Entre 1 a 3 horas	
					%		%		%		%		%		%
Huánuco	Marañón	Santa Rosa de Alto Yanajanca	37	37	100,0	0	0,0	35	94,6	0	0,0	0	-	0	-
Huánuco	Pachitea	Panao	1 422	1 137	80,0	285	20,0	322	28,3	220	19,3	17	6,0	119	41,8
Huánuco	Pachitea	Chaglla	1 377	1 229	89,3	149	10,8	616	50,1	94	7,6	31	20,8	40	26,8
Huánuco	Pachitea	Molino	1 521	1 411	92,8	110	7,2	568	40,3	390	27,6	6	5,5	65	59,1
Huánuco	Pachitea	Umari	816	622	76,2	194	23,8	415	66,7	96	15,4	8	4,1	155	79,9
Huánuco	Puerto Inca	Puerto Inca	408	326	79,9	82	20,1	209	64,1	100	30,7	5	6,1	64	78,0
Huánuco	Puerto Inca	Codo del Pozuzo	585	533	91,1	52	8,9	496	93,1	3	0,6	9	17,3	4	7,7
Huánuco	Puerto Inca	Honoría	429	407	94,9	22	5,1	28	6,9	255	62,7	0	0,0	22	100,0
Huánuco	Puerto Inca	Tournavista	385	269	69,9	116	30,1	16	5,9	240	89,2	0	0,0	111	95,7
Huánuco	Puerto Inca	Yuyapichis	264	258	97,7	6	2,3	11	4,3	73	28,3	0	0,0	0	0,0
Huánuco	Lauricocha	Jesús	813	701	86,2	112	13,8	517	73,8	84	12,0	4	3,6	64	57,1
Huánuco	Lauricocha	Baños	288	263	91,3	25	8,7	237	90,1	1	0,4	2	8,0	9	36,0
Huánuco	Lauricocha	Jivia	109	85	78,0	24	22,0	65	76,5	5	5,9	7	29,2	3	12,5
Huánuco	Lauricocha	Queropalca	157	22	14,0	135	86,0	1	4,5	6	27,3	0	0,0	15	11,1
Huánuco	Lauricocha	Rondos	505	378	74,9	127	25,1	136	36,0	197	52,1	7	5,5	99	78,0
Huánuco	Lauricocha	San Francisco de Asís	278	221	79,5	57	20,5	207	93,7	4	1,8	6	10,5	33	57,9
Huánuco	Lauricocha	San Miguel de Cauri	531	499	94,0	32	6,0	64	12,8	299	59,9	0	0,0	22	68,8
Huánuco	Yarowilca	Chavinillo	888	774	87,2	114	12,8	400	51,7	228	29,5	8	7,0	71	62,3
Huánuco	Yarowilca	Cahuac	141	115	81,6	26	18,4	36	31,3	6	5,2	2	7,7	11	42,3
Huánuco	Yarowilca	Chacabamba	10	8	80,0	2	20,0	5	62,5	0	0,0	0	0,0	2	100,0
Huánuco	Yarowilca	Aparicio Pomares	461	431	93,5	30	6,5	399	92,6	3	0,7	0	0,0	12	40,0
Huánuco	Yarowilca	Jacas Chico	166	143	86,1	23	13,9	74	51,7	39	27,3	1	4,3	15	65,2
Huánuco	Yarowilca	Obas	640	573	89,5	67	10,5	361	63,0	12	2,1	3	4,5	11	16,4
Huánuco	Yarowilca	Pampamarca	203	182	89,7	21	10,3	21	11,5	2	1,1	0	0,0	4	19,0
Huánuco	Yarowilca	Choras	233	190	81,5	43	18,5	17	8,9	53	27,9	0	0,0	35	81,4
Ica	Ica	Ica	31 916	29 451	92,3	2 465	7,7	17 650	59,9	3 304	11,2	96	3,9	1 822	73,9
Ica	Ica	La Tinguiña	8 773	7 799	88,9	974	11,1	389	5,0	6 522	83,6	3	0,3	882	90,6
Ica	Ica	Los Aquijes	5 202	1 549	29,8	3 653	70,2	230	14,8	1 286	83,0	1	0,0	3 582	98,1
Ica	Ica	Ocucaje	1 101	23	2,1	1 078	97,9	0	0,0	17	73,9	10	0,9	945	87,7
Ica	Ica	Pachacutec	1 779	68	3,8	1 711	96,2	11	16,2	57	83,8	0	0,0	1 676	98,0
Ica	Ica	Parcona	11 754	10 267	87,3	1 487	12,7	1 419	13,8	6 358	61,9	29	2,0	1 095	73,6
Ica	Ica	Pueblo Nuevo	1 570	450	28,7	1 120	71,3	12	2,7	347	77,1	1	0,1	898	80,2
Ica	Ica	Salas	5 025	2 637	52,5	2 388	47,5	62	2,4	2 509	95,1	1	0,0	2 342	98,1
Ica	Ica	San José de Los Molinos	1 950	143	7,3	1 807	92,7	9	6,3	124	86,7	2	0,1	1 773	98,1
Ica	Ica	San Juan Bautista	3 597	3 049	84,8	548	15,2	19	0,6	2 919	95,7	0	0,0	529	96,5
Ica	Ica	Santiago	6 755	2 802	41,5	3 953	58,5	68	2,4	674	24,1	5	0,1	3 565	90,2
Ica	Ica	Subtanjalla	6 176	5 169	83,7	1 007	16,3	558	10,8	3 108	60,1	7	0,7	929	92,3
Ica	Ica	Tate	1 270	62	4,9	1 208	95,1	4	6,5	52	83,9	0	0,0	1 170	96,9
Ica	Ica	Yauca del Rosario	106	37	34,9	69	65,1	11	29,7	26	70,3	0	0,0	69	100,0
Ica	Chincha	Chincha Alta	15 473	11 946	77,2	3 527	22,8	8 068	67,5	588	4,9	394	11,2	1 013	28,7
Ica	Chincha	Alto Laran	1 474	1 269	86,1	205	13,9	798	62,9	93	7,3	16	7,8	61	29,8
Ica	Chincha	Chavin	60	45	75,0	15	25,0	18	40,0	13	28,9	0	0,0	8	53,3
Ica	Chincha	Chincha Baja	2 885	2 470	85,6	415	14,4	382	15,5	314	12,7	12	2,9	208	50,1
Ica	Chincha	El Carmen	2 104	915	43,5	1 189	56,5	221	24,2	550	60,1	7	0,6	898	75,5
Ica	Chincha	Grocio Prado	5 757	1 536	26,7	4 221	73,3	628	40,9	305	19,9	266	6,3	1 932	45,8
Ica	Chincha	Pueblo Nuevo	11 988	5 751	48,0	6 237	52,0	1 387	24,1	1 886	32,8	113	1,8	2 777	44,5
Ica	Chincha	San Juan de Yanac	44	36	81,8	8	18,2	21	58,3	1	2,8	1	12,5	1	12,5
Ica	Chincha	San Pedro de Huacarpana	73	43	58,9	30	41,1	30	69,8	0	0,0	1	3,3	20	66,7
Ica	Chincha	Sunampe	6 939	1 856	26,7	5 083	73,3	604	32,5	264	14,2	633	12,5	839	16,5
Ica	Chincha	Tambo de Mora	1 181	1 137	96,3	44	3,7	35	3,1	16	1,4	2	4,5	5	11,4
Ica	Nasca	Nasca	4 596	4 160	90,5	436	9,5	308	7,4	3 681	88,5	7	1,6	401	92,0
Ica	Nasca	Changuillo	599	175	29,2	424	70,8	133	76,0	10	5,7	8	1,9	97	22,9
Ica	Nasca	El Ingenio	868	740	85,3	128	14,7	243	32,8	172	23,2	2	1,6	48	37,5
Ica	Nasca	Marcona	3 558	3 160	88,8	398	11,2	328	10,4	1 555	49,2	2	0,5	315	79,1
Ica	Nasca	Vista Alegre	3 065	2 839	92,6	226	7,4	176	6,2	2 521	88,8	0	0,0	217	96,0
Ica	Palpa	Palpa	1 997	1 392	69,7	605	30,3	241	17,3	180	12,9	11	1,8	516	85,3
Ica	Palpa	Llipata	345	49	14,2	296	85,8	39	79,6	9	18,4	0	0,0	293	99,0

Continúa ...

ANEXO N° II.2
PERÚ: VIVIENDAS PARTICULARES CON OCUPANTES PRESENTES, POR COBERTURA Y DÉFICIT DE AGUA POR RED PÚBLICA DOMICILIARIA,
SEGÚN DISTRITO, 2017
(Cifras absolutas y porcentaje)

Departamento	Provincia	Distrito	Total de viviendas particulares con cobertura de agua por red pública	Con red pública domiciliaria				Todos los días de la semana				Algunos días de la semana			
				Todos los días de la semana		Algunos días de la semana		24 horas diarias		Entre 1 a 3 horas diarias		24 horas diarias		Entre 1 a 3 horas	
					%		%		%		%		%		%
Ica	Palpa	Río Grande	800	540	67,5	260	32,5	222	41,1	78	14,4	11	4,2	140	53,8
Ica	Palpa	Santa Cruz	241	3	1,2	238	98,8	3	100,0	0	0,0	6	2,5	168	70,6
Ica	Palpa	Tibillo	80	76	95,0	4	5,0	7	9,2	6	7,9	0	0,0	0	0,0
Ica	Pisco	Pisco	15 875	13 786	86,8	2 089	13,2	1 730	12,5	5340	38,7	37	1,8	1 251	59,9
Ica	Pisco	Huancano	326	219	67,2	107	32,8	135	61,6	75	34,2	2	1,9	82	76,6
Ica	Pisco	Humay	1 260	949	75,3	312	24,8	75	7,9	632	66,6	0	0,0	228	73,1
Ica	Pisco	Independencia	2 938	1 846	62,8	1 092	37,2	466	25,2	1 227	66,5	5	0,5	1 009	92,4
Ica	Pisco	Paracas	1 289	962	74,6	327	25,4	25	2,6	918	95,4	3	0,9	303	92,7
Ica	Pisco	San Andrés	3 139	2 888	92,0	251	8,0	147	5,1	2 035	70,5	1	0,4	194	77,3
Ica	Pisco	San Clemente	6 018	382	6,3	5 636	93,7	26	6,8	341	89,3	15	0,3	5 446	96,6
Ica	Pisco	Tupac Amaru Inca	4 311	3 938	91,3	373	8,7	979	24,9	2 740	69,6	13	3,5	331	88,7
Junín	Huancayo	Huancayo	30 657	27 780	90,6	2 877	9,4	17 787	64,0	2 285	8,2	187	6,5	1 205	41,9
Junín	Huancayo	Carhuacallanga	241	240	99,6	1	0,4	240	100,0	0	0,0	0	0,0	1	100,0
Junín	Huancayo	Chacapampa	370	210	56,8	160	43,2	161	76,7	1	0,5	0	0,0	19	11,9
Junín	Huancayo	Chicpe	244	239	98,0	5	2,0	238	99,6	0	0,0	5	100,0	0	0,0
Junín	Huancayo	Chilca	20 713	17 314	83,6	3 399	16,4	7 629	44,1	2 839	16,4	346	10,2	1 575	46,3
Junín	Huancayo	Chongos Alto	405	370	91,4	35	8,6	337	91,1	4	1,1	7	20,0	10	28,6
Junín	Huancayo	Chupuro	472	416	88,1	56	11,9	377	90,6	7	1,7	2	3,6	18	32,1
Junín	Huancayo	Colca	335	292	87,2	43	12,8	273	93,5	4	1,4	15	34,9	12	27,9
Junín	Huancayo	Cullhuas	213	102	47,9	111	52,1	92	90,2	4	3,9	1	0,9	108	97,3
Junín	Huancayo	El Tambo	39 011	35 866	91,9	3 145	8,1	10 551	29,4	1034	2,9	544	17,3	351	11,2
Junín	Huancayo	Huacrapuquio	355	294	82,8	61	17,2	20	6,8	79	26,9	0	0,0	43	70,5
Junín	Huancayo	Hualhuas	1 279	1 099	85,9	180	14,1	110	10,0	58	5,3	9	5,0	47	26,1
Junín	Huancayo	Huancan	3 944	1 659	42,1	2 285	57,9	786	47,4	381	23,0	87	3,8	1 240	54,3
Junín	Huancayo	Huasicancha	237	218	92,0	19	8,0	205	94,0	1	0,5	8	42,1	3	15,8
Junín	Huancayo	Huayucachi	2 263	1 779	78,6	484	21,4	595	33,4	621	34,9	26	5,4	398	82,2
Junín	Huancayo	Ingenio	588	562	95,6	27	4,6	520	92,5	11	2,0	2	7,4	3	11,1
Junín	Huancayo	Pariahuanca	1 431	1 350	94,3	82	5,7	1 256	93,0	2	0,1	28	34,1	7	8,5
Junín	Huancayo	Pilcomayo	4 449	402	9,0	4 047	91,0	116	28,9	125	31,1	16	0,4	1 905	47,1
Junín	Huancayo	Pucara	1 055	894	84,7	162	15,4	663	74,2	109	12,2	33	20,4	70	43,2
Junín	Huancayo	Quichuay	483	464	96,1	19	3,9	429	92,5	10	2,2	3	15,8	11	57,9
Junín	Huancayo	Quilcas	982	935	95,2	47	4,8	906	96,9	1	0,1	17	36,2	10	21,3
Junín	Huancayo	San Agustín	3 062	2 609	85,2	453	14,8	142	5,4	1 200	46,0	2	0,4	322	71,1
Junín	Huancayo	San Jerónimo de Tunan	2 550	2 353	92,3	197	7,7	975	41,4	58	2,5	30	15,2	31	15,7
Junín	Huancayo	Saño	1 245	379	30,4	866	69,6	128	33,8	24	6,3	139	16,1	70	8,1
Junín	Huancayo	Sapallanga	4 987	3 271	65,6	1 716	34,4	1 829	55,9	354	10,8	296	17,2	394	23,0
Junín	Huancayo	Sicaya	3 821	3 524	92,2	297	7,8	1 891	53,7	158	4,5	40	13,5	42	14,1
Junín	Huancayo	Santo Domingo de Acobamba	244	240	98,4	4	1,6	206	85,8	1	0,4	0	0,0	1	25,0
Junín	Huancayo	Viques	622	550	88,4	73	11,7	106	19,3	85	15,5	5	6,8	27	37,0
Junín	Concepción	Concepción	3 607	3 502	97,1	105	2,9	3 413	97,5	6	0,2	37	35,2	11	10,5
Junín	Concepción	Aco	526	511	97,1	15	2,9	452	88,5	10	2,0	0	0,0	12	80,0
Junín	Concepción	Andamarca	489	454	92,8	35	7,2	439	96,7	1	0,2	4	11,4	7	20,0
Junín	Concepción	Chambara	654	558	85,3	96	14,7	503	90,1	22	3,9	22	22,9	45	46,9
Junín	Concepción	Cochas	347	300	86,5	47	13,5	133	44,3	8	2,7	0	0,0	5	10,6
Junín	Concepción	Comas	875	831	95,0	44	5,0	797	95,9	1	0,1	22	50,0	4	9,1
Junín	Concepción	Heroínas Toledo	269	147	54,6	122	45,4	102	69,4	14	9,5	1	0,8	46	37,7
Junín	Concepción	Manzanares	431	424	98,4	7	1,6	415	97,9	0	0,0	1	14,3	0	0,0
Junín	Concepción	Mariscal Castilla	204	176	86,3	29	14,2	164	93,2	0	0,0	13	44,8	6	20,7
Junín	Concepción	Matahuasi	1 259	1 157	91,9	102	8,1	873	75,5	80	6,9	35	34,3	17	16,7
Junín	Concepción	Mito	333	204	61,3	130	39,0	95	46,6	21	10,3	3	2,3	113	86,9
Junín	Concepción	Nuevo de Julio	481	386	80,2	95	19,8	335	86,8	9	2,3	12	12,6	18	18,9
Junín	Concepción	Orcotuna	1 103	945	85,7	158	14,3	231	24,4	589	62,3	37	23,4	75	47,5
Junín	Concepción	San José de Quero	1 137	855	75,2	282	24,8	625	73,1	63	7,4	37	13,1	148	52,5
Junín	Concepción	Santa Rosa de Ocopa	569	528	92,8	42	7,4	410	77,7	21	4,0	2	4,8	10	23,8
Junín	Chancharmayo	Chancharmayo	6 275	6 126	97,6	149	2,4	5 084	83,0	23	0,4	24	16,1	11	7,4
Junín	Chancharmayo	Perene	9 103	7 971	87,6	1 132	12,4	4 763	59,8	387	4,9	147	13,0	226	20,0
Junín	Chancharmayo	Pichanaqui	5 618	5 282	94,0	336	6,0	4 611	87,3	330	6,2	48	14,3	75	22,3

Continúa ...

ANEXO N° II.2
PERÚ: VIVIENDAS PARTICULARES CON OCUPANTES PRESENTES, POR COBERTURA Y DÉFICIT DE AGUA POR RED PÚBLICA DOMICILIARIA,
SEGÚN DISTRITO, 2017
(Cifras absolutas y porcentaje)

Departamento	Provincia	Distrito	Total de viviendas particulares con cobertura de agua por red pública	Con red pública domiciliaria				Todos los días de la semana				Algunos días de la semana			
				Todos los días de la semana		Algunos días de la semana		24 horas diarias		Entre 1 a 3 horas diarias		24 horas diarias		Entre 1 a 3 horas	
					%		%		%		%		%		%
Junín	Chanchamayo	San Luis de Shuaro	728	685	94,1	43	5,9	448	65,4	8	1,2	1	2,3	7	16,3
Junín	Chanchamayo	San Ramón	5 840	5 176	88,6	664	11,4	4 250	82,1	98	1,9	135	20,3	101	15,2
Junín	Chanchamayo	Vitoc	287	285	99,3	2	0,7	282	98,9	0	0,0	0	0,0	0	0,0
Junín	Jauja	Jauja	4 323	4 133	95,6	190	4,4	3 723	90,1	31	0,8	40	21,1	23	12,1
Junín	Jauja	Acolla	1 475	1 364	92,5	111	7,5	1 271	93,2	26	1,9	11	9,9	20	18,0
Junín	Jauja	Apata	1 066	974	91,4	92	8,6	835	85,7	4	0,4	17	18,5	37	40,2
Junín	Jauja	Ataura	298	283	95,0	15	5,0	66	23,3	64	22,6	2	13,3	9	60,0
Junín	Jauja	Canchayllo	18	16	88,9	2	11,1	13	81,3	0	0,0	1	50,0	0	0,0
Junín	Jauja	Curicaca	200	195	97,5	5	2,5	183	93,8	4	2,1	0	0,0	3	60,0
Junín	Jauja	El Mantaro	678	393	58,0	285	42,0	302	76,8	22	5,6	11	3,9	150	52,6
Junín	Jauja	Huamali	466	381	81,8	85	18,2	77	20,2	298	78,2	8	9,4	71	83,5
Junín	Jauja	Huariyampa	310	307	99,0	3	1,0	7	2,3	23	7,5	0	0,0	2	40,0
Junín	Jauja	Huertas	523	488	93,3	35	6,7	450	92,2	2	0,4	7	20,0	6	17,1
Junín	Jauja	Janjaillo	176	162	92,0	14	8,0	129	79,6	3	1,9	0	0,0	8	57,1
Junín	Jauja	Julcán	208	117	56,3	91	43,8	42	35,9	42	35,9	9	9,9	44	48,4
Junín	Jauja	Leonor Ordóñez	455	119	26,2	337	74,1	1	0,8	74	62,2	0	0,0	329	97,6
Junín	Jauja	Llollapampa	324	274	84,6	50	15,4	221	80,7	2	0,7	11	22,0	5	10,0
Junín	Jauja	Marco	392	217	55,4	175	44,6	105	48,4	28	12,9	7	4,0	23	13,1
Junín	Jauja	Masma	485	366	75,5	119	24,5	149	40,7	45	12,3	10	8,4	39	32,8
Junín	Jauja	Masma Chicche	155	84	54,2	71	45,8	0	0,0	0	0,0	0	0,0	71	100,0
Junín	Jauja	Molinos	394	374	94,9	20	5,1	346	92,5	7	1,9	7	35,0	4	20,0
Junín	Jauja	Monobamba	335	286	85,4	49	14,6	275	96,2	3	1,0	3	6,1	16	32,7
Junín	Jauja	Muqui	288	153	53,1	136	47,2	77	50,3	2	1,3	11	8,1	13	9,6
Junín	Jauja	Muquiyauyo	676	659	97,5	18	2,7	181	27,5	9	1,4	0	0,0	5	27,8
Junín	Jauja	Paca	234	179	76,5	55	23,5	67	37,4	7	3,9	5	9,1	9	16,4
Junín	Jauja	Paccha	431	413	95,8	18	4,2	386	93,5	3	0,7	4	22,2	2	11,1
Junín	Jauja	Pancan	326	251	77,0	75	23,0	227	90,4	2	0,8	2	2,7	9	12,0
Junín	Jauja	Parco	319	298	93,4	21	6,6	281	94,3	1	0,3	5	23,8	8	38,1
Junín	Jauja	Pomacancha	106	106	100,0	0	0,0	106	100,0	0	0,0	0	-	0	-
Junín	Jauja	Ricran	316	293	92,7	23	7,3	281	95,9	1	0,3	8	34,8	5	21,7
Junín	Jauja	San Lorenzo	618	297	48,1	321	51,9	102	34,3	110	37,0	8	2,5	242	75,4
Junín	Jauja	San Pedro de Chunan	111	101	91,0	10	9,0	95	94,1	1	1,0	1	10,0	1	10,0
Junín	Jauja	Sausa	771	731	94,8	40	5,2	691	94,5	3	0,4	16	40,0	2	5,0
Junín	Jauja	Sincos	995	874	87,8	121	12,2	541	61,9	143	16,4	4	3,3	67	55,4
Junín	Jauja	Tunan Marca	280	199	71,1	81	28,9	146	73,4	7	3,5	10	12,3	14	17,3
Junín	Jauja	Yauli	306	281	91,8	25	8,2	265	94,3	8	2,8	18	72,0	6	24,0
Junín	Jauja	Yauyos	2 210	2 142	96,9	68	3,1	1 957	91,4	109	5,1	14	20,6	8	11,8
Junín	Junín	Junín	3 031	2 887	95,2	144	4,8	2 816	97,5	6	0,2	41	28,5	13	9,0
Junín	Junín	Carhuamayo	1 666	1 550	93,0	116	7,0	949	61,2	19	1,2	2	1,7	12	10,3
Junín	Junín	Ondores	213	186	87,3	27	12,7	182	97,8	0	0,0	2	7,4	15	55,6
Junín	Junín	Ulcumayo	906	843	93,0	63	7,0	827	98,1	2	0,2	33	52,4	18	28,6
Junín	Satipo	Satipo	6 460	5 434	84,1	1 026	15,9	4 565	84,0	120	2,2	256	25,0	174	17,0
Junín	Satipo	Coviriali	28	28	100,0	0	0,0	24	85,7	0	0,0	0	-	0	-
Junín	Satipo	Llaylla	1 066	924	86,7	143	13,4	850	92,0	7	0,8	42	29,4	4	2,8
Junín	Satipo	Mazamari	4 124	3 551	86,1	573	13,9	2 784	78,4	321	9,0	152	26,5	77	13,4
Junín	Satipo	Pampa Hermosa	442	408	92,3	34	7,7	393	96,3	3	0,7	0	0,0	5	14,7
Junín	Satipo	Pangoa	7 246	6 873	94,9	373	5,1	6 462	94,0	34	0,5	131	35,1	43	11,5
Junín	Satipo	Río Negro	2 806	2 518	89,7	288	10,3	1 993	79,2	15	0,6	54	18,8	23	8,0
Junín	Satipo	Río Tambo	666	458	68,8	208	31,2	369	80,6	51	11,1	11	5,3	143	68,8
Junín	Satipo	Vizcatán del Ene	243	211	86,8	32	13,2	29	13,7	25	11,8	3	9,4	11	34,4
Junín	Tarma	Tarma	10 766	9 578	89,0	1 188	11,0	6 850	71,5	449	4,7	129	10,9	486	40,9
Junín	Tarma	Acobamba	2 403	1 924	80,1	480	20,0	1 053	54,7	219	11,4	40	8,3	226	47,1
Junín	Tarma	Huaricolca	361	350	97,0	11	3,0	344	98,3	2	0,6	3	27,3	3	27,3
Junín	Tarma	Huasahuasi	2 460	2 186	88,9	274	11,1	1 938	88,7	27	1,2	49	17,9	70	25,5
Junín	Tarma	La Unión	263	151	57,4	112	42,6	148	98,0	0	0,0	12	10,7	23	20,5
Junín	Tarma	Palca	1 277	1 208	94,6	69	5,4	1 150	95,2	11	0,9	10	14,5	23	33,3
Junín	Tarma	Palcamayo	736	731	99,3	5	0,7	611	83,6	112	15,3	0	0,0	0	0,0

Continúa ...

ANEXO N° II.2
PERÚ: VIVIENDAS PARTICULARES CON OCUPANTES PRESENTES, POR COBERTURA Y DÉFICIT DE AGUA POR RED PÚBLICA DOMICILIARIA,
SEGÚN DISTRITO, 2017
(Cifras absolutas y porcentaje)

Departamento	Provincia	Distrito	Total de viviendas particulares con cobertura de agua por red pública	Con red pública domiciliaria				Todos los días de la semana				Algunos días de la semana			
				Todos los días de la semana		Algunos días de la semana		24 horas diarias		Entre 1 a 3 horas diarias		24 horas diarias		Entre 1 a 3 horas	
					%		%		%		%		%		%
Junín	Tarma	San Pedro de Cajas	835	741	88,7	94	11,3	593	80,0	14	1,9	20	21,3	8	8,5
Junín	Tarma	Tapo	945	867	91,7	79	8,4	627	72,3	12	1,4	9	11,4	10	12,7
Junín	Yauli	La Oroya	3 729	3 066	82,2	663	17,8	2 791	91,0	84	2,7	51	7,7	259	39,1
Junín	Yauli	Chacapalpa	162	154	95,1	8	4,9	152	98,7	0	0,0	1	12,5	2	25,0
Junín	Yauli	Huay-Huay	290	252	86,9	38	13,1	217	86,1	6	2,4	9	23,7	16	42,1
Junín	Yauli	Marcapomacocha	177	177	100,0	1	0,6	176	99,4	0	0,0	0	0,0	1	100,0
Junín	Yauli	Morococha	812	799	98,4	13	1,6	690	86,4	49	6,1	2	15,4	7	53,8
Junín	Yauli	Paccha	415	389	93,7	26	6,3	386	99,2	1	0,3	0	0,0	24	92,3
Junín	Yauli	Santa Bárbara de Carhuacayan	147	131	89,1	16	10,9	100	76,3	3	2,3	1	6,3	6	37,5
Junín	Yauli	Santa Rosa de Sacco	2 226	1 956	87,9	270	12,1	1 824	93,3	7	0,4	40	14,8	183	67,8
Junín	Yauli	Suitucancha	62	51	82,3	11	17,7	22	43,1	0	0,0	3	27,3	0	0,0
Junín	Yauli	Yauli	1 127	1 111	98,6	16	1,4	1 067	96,0	3	0,3	10	62,5	0	0,0
Junín	Chupaca	Chupaca	4 899	4 500	91,9	399	8,1	1 474	32,8	299	6,6	28	7,0	64	16,0
Junín	Chupaca	Ahuac	1 549	1 240	80,1	309	19,9	1 111	89,6	39	3,1	180	58,3	68	22,0
Junín	Chupaca	Chongos Bajo	1 097	277	25,3	821	74,8	162	58,5	39	14,1	12	1,5	422	51,4
Junín	Chupaca	Huachac	789	740	93,8	49	6,2	615	83,1	9	1,2	10	20,4	11	22,4
Junín	Chupaca	Huamancaca Chico	1 360	1 271	93,5	89	6,5	328	25,8	138	10,9	4	4,5	10	11,2
Junín	Chupaca	San Juan de Iscos	566	437	77,2	129	22,8	293	67,0	6	1,4	3	2,3	38	29,5
Junín	Chupaca	San Juan de Jarpa	161	111	68,9	51	31,7	83	74,8	15	13,5	2	3,9	34	66,7
Junín	Chupaca	Tres de Diciembre	541	476	88,0	65	12,0	345	72,5	29	6,1	6	9,2	13	20,0
Junín	Chupaca	Yanacancha	477	460	96,4	17	3,6	439	95,4	7	1,5	0	0,0	7	41,2
La Libertad	Trujillo	Trujillo	73 478	70 673	96,2	2 805	3,8	40 859	57,8	5 637	8,0	210	7,5	906	32,3
La Libertad	Trujillo	El Porvenir	35 086	26 904	76,7	8 182	23,3	435	1,6	2 576	95,1	26	0,3	7 892	96,5
La Libertad	Trujillo	Florencia de Mora	7 264	5 139	70,7	2 125	29,3	76	1,5	4 740	92,2	4	0,2	2 047	96,3
La Libertad	Trujillo	Huanchaco	11 858	5 549	46,8	6 309	53,2	1 504	27,1	1 978	35,6	34	0,5	6 021	95,4
La Libertad	Trujillo	La Esperanza	36 307	31 480	86,7	4 827	13,3	904	2,9	27 429	87,1	18	0,4	4 592	95,1
La Libertad	Trujillo	Laredo	8 714	7 691	88,3	1 023	11,7	1 850	24,1	1 031	13,4	261	25,5	287	28,1
La Libertad	Trujillo	Moche	7 545	5 211	69,1	2 334	30,9	1 131	21,7	576	11,1	23	1,0	2 172	93,1
La Libertad	Trujillo	Poroto	867	854	98,5	13	1,5	847	99,2	2	0,2	5	38,5	5	38,5
La Libertad	Trujillo	Salaverry	4 177	3 983	95,4	194	4,6	258	6,5	1 777	44,6	6	3,1	138	71,1
La Libertad	Trujillo	Simbal	1 044	828	79,3	216	20,7	670	80,9	32	3,9	49	22,7	158	73,1
La Libertad	Trujillo	Victor Larco Herrera	15 980	15 164	94,9	816	5,1	8 421	55,5	493	3,3	70	8,6	121	14,8
La Libertad	Ascope	Ascope	1 620	101	6,2	1 519	93,8	2	2,0	95	94,1	0	0,0	1 502	98,9
La Libertad	Ascope	Chicama	3 616	1 836	50,8	1 780	49,2	79	4,3	1 491	81,2	0	0,0	1 705	95,8
La Libertad	Ascope	Chocope	2 089	2 007	96,1	82	3,9	223	11,1	365	18,2	2	2,4	64	78,0
La Libertad	Ascope	Magdalena de Cao	630	624	99,0	7	1,1	74	11,9	85	13,6	0	0,0	2	28,6
La Libertad	Ascope	Paján	5 631	4 783	84,9	848	15,1	387	8,1	3 759	78,6	3	0,4	790	93,2
La Libertad	Ascope	Rázuri	1 840	1 785	97,0	55	3,0	138	7,7	540	30,3	0	0,0	44	80,0
La Libertad	Ascope	Santiago de Cao	4 692	4 505	96,0	187	4,0	1 477	32,8	746	16,6	22	11,8	64	34,2
La Libertad	Ascope	Casa Grande	6 355	5 154	81,1	1 201	18,9	1 571	30,5	1 448	28,1	55	4,6	938	78,1
La Libertad	Bolívar	Bolívar	793	752	94,8	41	5,2	400	53,2	9	1,2	1	2,4	9	22,0
La Libertad	Bolívar	Bambamarca	568	431	75,9	137	24,1	246	57,1	23	5,3	9	6,6	52	38,0
La Libertad	Bolívar	Condormarca	296	291	98,3	5	1,7	220	75,6	36	12,4	0	0,0	4	80,0
La Libertad	Bolívar	Longotea	539	479	88,9	60	11,1	205	42,8	114	23,8	1	1,7	37	61,7
La Libertad	Bolívar	Uchumarca	512	465	90,8	47	9,2	203	43,7	99	21,3	7	14,9	36	76,6
La Libertad	Bolívar	Ucuncha	17	17	100,0	0	0,0	3	17,6	4	23,5	0	-	0	-
La Libertad	Chepén	Chepen	10 333	9 272	89,7	1 061	10,3	1 185	12,8	4 958	53,5	35	3,3	866	81,6
La Libertad	Chepén	Pacanga	4 207	3 923	93,2	284	6,8	546	13,9	2 014	51,3	7	2,5	221	77,8
La Libertad	Chepén	Pueblo Nuevo	3 000	2 946	98,2	54	1,8	431	14,6	832	28,2	5	9,3	38	70,4
La Libertad	Julcán	Julcan	2 300	1 225	53,3	1 075	46,7	893	72,9	226	18,4	53	4,9	971	90,3
La Libertad	Julcán	Calamarca	684	487	71,2	197	28,8	183	37,6	216	44,4	28	14,2	163	82,7
La Libertad	Julcán	Carabamba	1 254	740	59,0	515	41,1	454	61,4	190	25,7	41	8,0	414	80,4
La Libertad	Julcán	Huaso	713	582	81,6	131	18,4	308	52,9	81	13,9	14	10,7	77	58,8
La Libertad	Otuzco	Otuzco	5 383	4 759	88,4	624	11,6	1 174	24,7	2 790	58,6	23	3,7	471	75,5
La Libertad	Otuzco	Agallpampa	1 382	1 092	79,0	290	21,0	980	89,7	40	3,7	31	10,7	177	61,0
La Libertad	Otuzco	Charat	264	245	92,8	19	7,2	168	68,6	40	16,3	0	0,0	1	5,3
La Libertad	Otuzco	Huaranchal	815	698	85,6	117	14,4	461	66,0	199	28,5	2	1,7	47	40,2

Continúa ...

ANEXO Nº II.2
PERÚ: VIVIENDAS PARTICULARES CON OCUPANTES PRESENTES, POR COBERTURA Y DÉFICIT DE AGUA POR RED PÚBLICA DOMICILIARIA,
SEGÚN DISTRITO, 2017
(Cifras absolutas y porcentaje)

Departamento	Provincia	Distrito	Total de viviendas particulares con cobertura de agua por red pública	Con red pública domiciliaria				Todos los días de la semana				Algunos días de la semana			
				Todos los días de la semana		Algunos días de la semana		24 horas diarias		Entre 1 a 3 horas diarias		24 horas diarias		Entre 1 a 3 horas	
					%		%		%		%		%		%
La Libertad	Otuzco	La Cuesta	155	151	97,4	4	2,6	151	100,0	0	0,0	4	100,0	0	0,0
La Libertad	Otuzco	Mache	749	672	89,7	77	10,3	325	48,4	329	49,0	0	0,0	75	97,4
La Libertad	Otuzco	Paranday	103	101	98,1	2	1,9	100	99,0	0	0,0	0	0,0	2	100,0
La Libertad	Otuzco	Salpo	1 430	1 066	74,5	364	25,5	817	76,6	98	9,2	14	3,8	226	62,1
La Libertad	Otuzco	Sinsicap	1 670	1 446	86,6	224	13,4	454	31,4	698	48,3	19	8,5	160	71,4
La Libertad	Otuzco	Usquil	4 628	4 284	92,6	344	7,4	3 595	83,9	360	8,4	56	16,3	209	60,8
La Libertad	Pacasmayo	San Pedro de Lloc	4 072	3 282	80,6	790	19,4	345	10,5	532	16,2	7	0,9	698	88,4
La Libertad	Pacasmayo	Guadalupe	9 386	7 060	75,2	2 326	24,8	954	13,5	1 855	26,3	20	0,9	2 194	94,3
La Libertad	Pacasmayo	Jequetepeque	965	956	99,1	9	0,9	11	1,2	345	36,1	0	0,0	4	44,4
La Libertad	Pacasmayo	Pacasmayo	7 226	4 997	69,2	2 229	30,8	318	6,4	2 642	52,9	4	0,2	1 530	68,6
La Libertad	Pacasmayo	San José	2 801	1 827	65,2	974	34,8	24	1,3	1 760	96,3	1	0,1	857	88,0
La Libertad	Pataz	Tayabamba	2 408	2 034	84,5	374	15,5	1 088	53,5	96	4,7	49	13,1	107	28,6
La Libertad	Pataz	Buldibuyo	691	524	75,8	167	24,2	406	77,5	22	4,2	8	4,8	53	31,7
La Libertad	Pataz	Chillia	2 264	1 850	81,7	415	18,3	1 670	90,3	32	1,7	119	28,7	196	47,2
La Libertad	Pataz	Huancaspata	1 234	1 075	87,1	159	12,9	578	53,8	56	5,2	3	1,9	84	52,8
La Libertad	Pataz	Huayllillas	248	212	85,5	36	14,5	193	91,0	3	1,4	13	36,1	9	25,0
La Libertad	Pataz	Huayo	741	621	83,8	120	16,2	562	90,5	14	2,3	36	30,0	49	40,8
La Libertad	Pataz	Ongon	0	0	-	0	-	0	-	0	-	0	-	0	-
La Libertad	Pataz	Parcoy	2 473	1 800	72,8	673	27,2	1 589	88,3	25	1,4	145	21,5	145	21,5
La Libertad	Pataz	Pataz	1 550	1 384	89,3	166	10,7	1 053	76,1	82	5,9	54	32,5	33	19,9
La Libertad	Pataz	Pias	410	361	88,0	49	12,0	358	99,2	0	0,0	35	71,4	7	14,3
La Libertad	Pataz	Santiago de Challas	596	564	94,6	32	5,4	425	75,4	24	4,3	3	9,4	7	21,9
La Libertad	Pataz	Taurija	611	175	28,6	436	71,4	24	13,7	88	50,3	2	0,5	377	86,5
La Libertad	Pataz	Urpay	501	313	62,5	188	37,5	211	67,4	25	8,0	10	5,3	31	16,5
La Libertad	Sánchez Carrión	Huamachuco	12 536	7 302	58,2	5 234	41,8	3 989	54,6	1 414	19,4	483	9,2	3 343	63,9
La Libertad	Sánchez Carrión	Chogay	1 806	1 091	60,4	715	39,6	767	70,3	97	8,9	42	5,9	575	80,4
La Libertad	Sánchez Carrión	Cochorco	1 654	1 525	92,2	129	7,8	1 348	88,4	35	2,3	24	18,6	61	47,3
La Libertad	Sánchez Carrión	Curgos	1 541	908	58,9	633	41,1	424	46,7	234	25,8	153	24,2	250	39,5
La Libertad	Sánchez Carrión	Marcabal	1 817	1 526	84,0	291	16,0	1 409	92,3	30	2,0	57	19,6	23	7,9
La Libertad	Sánchez Carrión	Sanagoran	496	385	77,6	111	22,4	300	77,9	49	12,7	27	24,3	48	43,2
La Libertad	Sánchez Carrión	Sarin	1 555	1 387	89,2	168	10,8	1 209	87,2	37	2,7	2	1,2	78	46,4
La Libertad	Sánchez Carrión	Sartimbamba	2 242	1 646	73,4	596	26,6	1 190	72,3	134	8,1	48	8,1	370	62,1
La Libertad	Santiago de Chuco	Santiago de Chuco	3 258	2 285	70,1	973	29,9	864	37,8	452	19,8	72	7,4	473	48,6
La Libertad	Santiago de Chuco	Angasmarca	927	815	87,9	112	12,1	290	35,6	278	34,1	14	12,5	64	57,1
La Libertad	Santiago de Chuco	Cachicadan	786	686	87,3	100	12,7	154	22,4	438	63,8	27	27,0	60	60,0
La Libertad	Santiago de Chuco	Mollebamba	380	335	88,2	45	11,8	254	75,8	15	4,5	34	75,6	5	11,1
La Libertad	Santiago de Chuco	Mollepata	656	626	95,4	30	4,6	452	72,2	10	1,6	1	3,3	16	53,3
La Libertad	Santiago de Chuco	Quiruvica	1 529	364	23,8	1 165	76,2	199	54,7	146	40,1	6	0,5	1 123	96,4
La Libertad	Santiago de Chuco	Santa Cruz de Chuca	486	414	85,2	72	14,8	98	23,7	97	23,4	4	5,6	43	59,7
La Libertad	Santiago de Chuco	Sitabamba	605	492	81,3	113	18,7	349	70,9	58	11,8	9	8,0	78	69,0
La Libertad	Gran Chimú	Cascas	1 370	197	14,4	1 173	85,6	84	42,6	98	49,7	5	0,4	987	84,1
La Libertad	Gran Chimú	Lucma	802	745	92,9	57	7,1	534	71,7	69	9,3	21	36,8	14	24,6
La Libertad	Gran Chimú	Mamot	659	458	69,5	202	30,7	270	59,0	86	18,8	13	6,4	54	26,7
La Libertad	Gran Chimú	Sayapullo	1 048	993	94,8	55	5,2	771	77,6	39	3,9	2	3,6	16	29,1
La Libertad	Virú	Viru	9 421	7 295	77,4	2 126	22,6	737	10,1	2 623	36,0	38	1,8	1 775	83,5
La Libertad	Virú	Chao	6 644	3 106	46,7	3 538	53,3	512	16,5	1 987	64,0	4	0,1	3 412	96,4
La Libertad	Virú	Guadalupito	1 622	1 004	61,9	618	38,1	3	0,3	742	73,9	0	0,0	269	43,5
Lambayeque	Chiclayo	Chiclayo	60 551	58 317	96,3	2 234	3,7	42 685	73,2	3015	5,2	205	9,2	490	21,9
Lambayeque	Chiclayo	Chongoyape	4 618	4 462	96,6	156	3,4	1 244	27,9	569	12,8	10	6,4	47	30,1
Lambayeque	Chiclayo	Eten	2 825	2 566	90,8	259	9,2	624	24,3	30	1,2	5	1,9	43	16,6
Lambayeque	Chiclayo	Eten Puerto	636	615	96,7	22	3,5	85	13,8	4	0,7	8	36,4	2	9,1
Lambayeque	Chiclayo	José Leonardo Ortiz	32 586	30 665	94,1	1 921	5,9	14 944	48,7	3028	9,9	98	5,1	624	32,5
Lambayeque	Chiclayo	La Victoria	18 841	18 069	95,9	772	4,1	14 083	77,9	344	1,9	98	12,7	123	15,9
Lambayeque	Chiclayo	Lagunas	2 207	1 788	81,0	419	19,0	64	3,6	501	28,0	2	0,5	109	26,0
Lambayeque	Chiclayo	Monsefu	5 716	4 934	86,3	782	13,7	681	13,8	236	4,8	90	11,5	196	25,1
Lambayeque	Chiclayo	Nueva Arica	539	507	94,1	33	6,1	18	3,6	5	1,0	1	3,0	10	30,3
Lambayeque	Chiclayo	Oyotun	1 190	990	83,2	200	16,8	190	19,2	134	13,5	5	2,5	98	49,0

Continúa ...

ANEXO Nº II.2
PERÚ: VIVIENDAS PARTICULARES CON OCUPANTES PRESENTES, POR COBERTURA Y DÉFICIT DE AGUA POR RED PÚBLICA DOMICILIARIA,
SEGÚN DISTRITO, 2017
 (Cifras absolutas y porcentaje)

Departamento	Provincia	Distrito	Total de viviendas particulares con cobertura de agua por red pública	Con red pública domiciliaria				Todos los días de la semana				Algunos días de la semana			
				Todos los días de la semana	%	Algunos días de la semana	%	24 horas diarias	%	Entre 1 a 3 horas diarias	%	24 horas diarias	%	Entre 1 a 3 horas	%
Lambayeque	Chiclayo	Pisci	1 703	1 638	96,2	65	3,8	202	12,3	154	9,4	0	0,0	29	44,6
Lambayeque	Chiclayo	Pimentel	9 373	8 686	92,7	687	7,3	4 141	47,7	574	6,6	33	4,8	226	32,9
Lambayeque	Chiclayo	Reque	2 940	2 868	97,6	72	2,4	462	16,1	589	20,5	2	2,8	25	34,7
Lambayeque	Chiclayo	Santa Rosa	2 368	2 031	85,8	337	14,2	38	1,9	1042	51,3	0	0,0	253	75,1
Lambayeque	Chiclayo	Saña	2 908	2 567	88,3	341	11,7	224	8,7	1326	51,7	0	0,0	277	81,2
Lambayeque	Chiclayo	Cayalti	3 953	3 838	97,1	115	2,9	106	2,8	3331	86,8	2	1,7	111	96,5
Lambayeque	Chiclayo	Patapo	4 883	4 739	97,1	144	2,9	149	3,1	1906	40,2	1	0,7	126	87,5
Lambayeque	Chiclayo	Pomalca	5 605	5 462	97,4	143	2,6	4 314	79,0	152	2,8	41	28,7	31	21,7
Lambayeque	Chiclayo	Pucala	1 975	1 910	96,7	65	3,3	142	7,4	225	11,8	0	0,0	36	55,4
Lambayeque	Chiclayo	Tuman	6 851	6 340	92,5	511	7,5	849	13,4	3479	54,9	14	2,7	374	73,2
Lambayeque	Ferreñafe	Ferreñafe	7 564	6 960	92,0	604	8,0	617	8,9	1052	15,1	13	2,2	251	41,6
Lambayeque	Ferreñafe	Cañaris	498	439	88,2	60	12,0	403	91,8	9	2,1	11	18,3	27	45,0
Lambayeque	Ferreñafe	Incahuasi	1 398	1 316	94,1	82	5,9	1 021	77,6	127	9,7	23	28,0	38	46,3
Lambayeque	Ferreñafe	Manuel Antonio Mesones Muro	875	852	97,4	23	2,6	329	38,6	471	55,3	1	4,3	18	78,3
Lambayeque	Ferreñafe	Pitipo	3 648	3 262	89,4	386	10,6	1 564	47,9	761	23,3	16	4,1	334	86,5
Lambayeque	Ferreñafe	Pueblo Nuevo	3 066	2 766	90,2	300	9,8	761	27,5	273	9,9	13	4,3	111	37,0
Lambayeque	Lambayeque	Lambayeque	12 722	11 657	91,6	1 065	8,4	1 315	11,3	907	7,8	14	1,3	318	29,9
Lambayeque	Lambayeque	Chochope	293	287	98,0	6	2,0	195	67,9	0	0,0	3	50,0	0	0,0
Lambayeque	Lambayeque	Illimo	1 313	1 284	97,8	29	2,2	148	11,5	222	17,3	2	6,9	10	34,5
Lambayeque	Lambayeque	Jayanca	3 512	3 161	90,0	351	10,0	78	2,5	892	28,2	11	3,1	265	75,5
Lambayeque	Lambayeque	Mochumi	3 407	2 976	87,3	431	12,7	136	4,6	1022	34,3	0	0,0	247	57,3
Lambayeque	Lambayeque	Morrope	6 731	6 379	94,8	352	5,2	188	2,9	2939	46,1	0	0,0	284	80,7
Lambayeque	Lambayeque	Motupe	4 620	4 270	92,4	350	7,6	666	15,6	192	4,5	9	2,6	255	72,9
Lambayeque	Lambayeque	Olmos	6 944	4 053	58,4	2 891	41,6	852	21,0	1347	33,2	37	1,3	2 526	87,4
Lambayeque	Lambayeque	Pacora	1 672	1 650	98,7	22	1,3	41	2,5	215	13,0	0	0,0	14	63,6
Lambayeque	Lambayeque	Salas	2 406	2 162	89,9	244	10,1	896	41,4	411	19,0	13	5,3	109	44,7
Lambayeque	Lambayeque	San José	2 548	1 596	62,6	952	37,4	40	2,5	1186	74,3	0	0,0	896	94,1
Lambayeque	Lambayeque	Tucume	2 765	2 672	96,6	93	3,4	182	6,8	693	25,9	3	3,2	55	59,1
Lima	Lima	Lima	73 763	72 623	98,5	1 140	1,5	67 066	92,3	463	0,6	403	35,4	302	26,5
Lima	Lima	Ancón	6 918	6 179	89,3	738	10,7	1 551	25,1	132	2,1	104	14,1	248	33,6
Lima	Lima	Ate	129 981	125 487	96,5	4 495	3,5	110 482	88,0	1046	0,8	1 281	28,5	956	21,3
Lima	Lima	Barranco	10 945	10 849	99,1	96	0,9	10 720	98,8	10	0,1	36	37,5	4	4,2
Lima	Lima	Breña	24 363	24 146	99,1	217	0,9	23 007	95,3	42	0,2	98	45,2	17	7,8
Lima	Lima	Carabayllo	61 452	55 806	90,8	5 646	9,2	26 536	47,6	5561	10,0	384	6,8	2 622	46,4
Lima	Lima	Chaclacayo	9 409	8 662	92,1	747	7,9	3 027	34,9	2014	23,3	48	6,4	416	55,7
Lima	Lima	Chorrillos	69 174	67 126	97,0	2 049	3,0	63 111	94,0	454	0,7	632	30,8	445	21,7
Lima	Lima	Cieneguilla	3 987	3 409	85,5	579	14,5	2 802	82,2	222	6,5	70	12,1	367	63,4
Lima	Lima	Comas	108 295	103 373	95,5	4 922	4,5	72 620	70,3	12209	11,8	624	12,7	2 374	48,2
Lima	Lima	El Agustino	45 921	44 864	97,7	1 058	2,3	37 728	84,1	2033	4,5	258	24,4	326	30,8
Lima	Lima	Independencia	45 139	41 872	92,8	3 267	7,2	19 798	47,3	4559	10,9	108	3,3	1 880	57,5
Lima	Lima	Jesús María	22 991	22 933	99,7	58	0,3	22 447	97,9	25	0,1	26	44,8	8	13,8
Lima	Lima	La Molina	37 155	36 663	98,7	492	1,3	35 628	97,2	159	0,4	205	41,7	37	7,5
Lima	Lima	La Victoria	48 605	47 562	97,9	1 045	2,1	38 849	81,7	2851	6,0	279	26,7	216	20,7
Lima	Lima	Lince	17 496	17 443	99,7	54	0,3	17 051	97,8	22	0,1	26	48,1	10	18,5
Lima	Lima	Los Olivos	82 645	81 332	98,4	1 314	1,6	78 952	97,1	188	0,2	790	60,1	81	6,2
Lima	Lima	Lurigancho	32 849	24 049	73,2	8 800	26,8	13 712	57,0	4707	19,6	369	4,2	5 815	66,1
Lima	Lima	Lurin	12 526	11 691	93,3	835	6,7	10 479	89,6	429	3,7	119	14,3	514	61,6
Lima	Lima	Magdalena del Mar	18 537	18 502	99,8	36	0,2	18 318	99,0	48	0,3	21	58,3	8	22,2
Lima	Lima	Pueblo Libre	25 304	25 182	99,5	124	0,5	24 791	98,4	52	0,2	59	47,6	23	18,5
Lima	Lima	Miraflores	36 952	36 845	99,7	108	0,3	36 480	99,0	53	0,1	77	71,3	8	7,4
Lima	Lima	Pachacamac	14 112	13 439	95,2	673	4,8	11 527	85,8	414	3,1	225	33,4	162	24,1
Lima	Lima	Pucusana	1 635	807	49,4	828	50,6	58	7,2	489	60,6	7	0,8	634	76,6
Lima	Lima	Puente Piedra	61 913	56 687	91,6	5 226	8,4	21 316	37,6	2153	3,8	309	5,9	1 777	34,0
Lima	Lima	Punta Hermosa	1 283	1 072	83,6	211	16,4	670	62,5	37	3,5	43	20,4	36	17,1
Lima	Lima	Punta Negra	565	461	81,6	103	18,2	261	56,6	27	5,9	18	17,5	24	23,3
Lima	Lima	Rímac	43 078	41 518	96,4	1 560	3,6	30 961	74,6	1601	3,9	234	15,0	699	44,8
Lima	Lima	San Bartolo	1 335	1 132	84,8	204	15,3	672	59,4	37	3,3	18	8,8	41	20,1

Continúa ...

ANEXO Nº II.2
PERÚ: VIVIENDAS PARTICULARES CON OCUPANTES PRESENTES, POR COBERTURA Y DÉFICIT DE AGUA POR RED PÚBLICA DOMICILIARIA,
SEGÚN DISTRITO, 2017
(Cifras absolutas y porcentaje)

Departamento	Provincia	Distrito	Total de viviendas particulares con cobertura de agua por red pública	Con red pública domiciliaria				Todos los días de la semana				Algunos días de la semana			
				Todos los días de la semana	%	Algunos días de la semana	%	24 horas diarias	%	Entre 1 a 3 horas diarias	%	24 horas diarias	%	Entre 1 a 3 horas	%
Lima	Lima	San Borja	33 488	33 305	99,5	184	0,5	32 778	98,4	47	0,1	156	84,8	5	2,7
Lima	Lima	San Isidro	20 650	20 564	99,6	87	0,4	20 377	99,1	18	0,1	70	80,5	1	1,1
Lima	Lima	San Juan de Lurigancho	204 268	150 583	73,7	53 685	26,3	122 574	81,4	3081	2,0	28 583	53,2	4 536	8,4
Lima	Lima	San Juan de Miraflores	70 737	69 336	98,0	1 401	2,0	67 203	96,9	331	0,5	665	47,5	186	13,3
Lima	Lima	San Luis	13 587	13 482	99,2	105	0,8	12 771	94,7	40	0,3	45	42,9	18	17,1
Lima	Lima	San Martín de Porres	157 121	154 386	98,3	2 737	1,7	148 160	96,0	473	0,3	1 234	45,1	226	8,3
Lima	Lima	San Miguel	43 753	43 490	99,4	263	0,6	42 944	98,7	62	0,1	143	54,4	12	4,6
Lima	Lima	Santa Anita	51 370	50 257	97,8	1 113	2,2	44 929	89,4	223	0,4	346	31,1	130	11,7
Lima	Lima	Santa María del Mar	198	101	51,0	97	49,0	63	62,4	20	19,8	0	0,0	88	90,7
Lima	Lima	Santa Rosa	2 998	2 754	91,9	244	8,1	527	19,1	678	24,6	7	2,9	132	54,1
Lima	Lima	Santiago de Surco	96 533	96 000	99,4	534	0,6	94 640	98,6	182	0,2	304	56,9	59	11,0
Lima	Lima	Surquillo	27 806	27 636	99,4	170	0,6	27 181	98,4	94	0,3	127	74,7	11	6,5
Lima	Lima	Villa El Salvador	78 701	74 972	95,3	3 729	4,7	71 681	95,6	423	0,6	1 696	45,5	322	8,6
Lima	Lima	Villa María del Triunfo	73 746	69 802	94,7	3 944	5,3	65 477	93,8	530	0,8	1 316	33,4	750	19,0
Lima	Barranca	Barranca	15 644	14 393	92,0	1 253	8,0	7 605	52,8	399	2,8	93	7,4	483	38,5
Lima	Barranca	Paramonga	5 906	5 425	91,9	481	8,1	923	17,0	210	3,9	9	1,9	417	86,7
Lima	Barranca	Pativilca	4 523	4 379	96,8	144	3,2	3 386	77,3	32	0,7	21	14,6	48	33,3
Lima	Barranca	Supe	5 158	4 664	90,4	495	9,6	1 127	24,2	1 255	26,9	47	9,5	289	58,4
Lima	Barranca	Supe Puerto	2 892	819	28,3	2 073	71,7	207	25,3	382	46,6	16	0,8	1 688	81,4
Lima	Cajatambo	Cajatambo	551	504	91,5	47	8,5	476	94,4	1	0,2	6	12,8	18	38,3
Lima	Cajatambo	Copa	244	202	82,8	42	17,2	54	26,7	0	0,0	1	2,4	25	59,5
Lima	Cajatambo	Gorgor	244	243	99,6	1	0,4	227	93,4	2	0,8	0	0,0	0	0,0
Lima	Cajatambo	Huancapón	247	234	94,7	14	5,7	76	32,5	4	1,7	1	7,1	1	7,1
Lima	Cajatambo	Manas	228	218	95,6	10	4,4	217	99,5	0	0,0	1	10,0	0	0,0
Lima	Canta	Canta	588	556	94,6	32	5,4	518	93,2	33	5,9	2	6,3	20	62,5
Lima	Canta	Arahuay	202	182	90,1	21	10,4	151	83,0	7	3,8	5	23,8	4	19,0
Lima	Canta	Huamantanga	261	215	82,4	46	17,6	168	78,1	8	3,7	10	21,7	28	60,9
Lima	Canta	Huaros	245	231	94,3	14	5,7	228	98,7	2	0,9	8	57,1	1	7,1
Lima	Canta	Lachaqui	340	323	95,0	18	5,3	306	94,7	1	0,3	5	27,8	11	61,1
Lima	Canta	San Buenaventura	207	204	98,6	3	1,4	125	61,3	0	0,0	1	33,3	1	33,3
Lima	Canta	Santa Rosa de Quives	1 010	766	75,8	244	24,2	658	85,9	42	5,5	12	4,9	209	85,7
Lima	Cañete	San Vicente de Cañete	10 233	9 583	93,6	650	6,4	5 425	56,6	424	4,4	33	5,1	425	65,4
Lima	Cañete	Asia	2 068	1 314	63,5	754	36,5	48	3,7	1 216	92,5	1	0,1	746	98,9
Lima	Cañete	Calango	656	494	75,3	163	24,8	252	51,0	169	34,2	5	3,1	104	63,8
Lima	Cañete	Cerro Azul	1 709	1 589	93,0	120	7,0	1 275	80,2	14	0,9	11	9,2	26	21,7
Lima	Cañete	Chilca	3 221	1 795	55,7	1 426	44,3	339	18,9	816	45,5	22	1,5	909	63,7
Lima	Cañete	Coayllo	305	238	78,0	68	22,3	58	24,4	172	72,3	1	1,5	64	94,1
Lima	Cañete	Imperial	8 422	7 464	88,6	958	11,4	5 696	76,3	874	11,7	59	6,2	307	32,0
Lima	Cañete	Lunahuana	1 240	939	75,7	301	24,3	459	48,9	166	17,7	24	8,0	114	37,9
Lima	Cañete	Mala	6 613	4 055	61,3	2 558	38,7	924	22,8	235	5,8	34	1,3	1 130	44,2
Lima	Cañete	Nuevo Imperial	3 968	2 704	68,1	1 264	31,9	1 681	62,2	864	32,0	58	4,6	998	79,0
Lima	Cañete	Pacaran	370	335	90,5	37	10,0	303	90,4	1	0,3	10	27,0	3	8,1
Lima	Cañete	Quilmana	3 540	3 145	88,8	396	11,2	353	11,2	2 668	84,8	0	0,0	387	97,7
Lima	Cañete	San Antonio	901	883	98,0	19	2,1	847	95,9	5	0,6	0	0,0	9	47,4
Lima	Cañete	San Luis	3 171	3 097	97,7	74	2,3	2 461	79,5	5	0,2	20	27,0	10	13,5
Lima	Cañete	Santa Cruz de Flores	724	575	79,4	149	20,6	160	27,8	9	1,6	0	0,0	131	87,9
Lima	Cañete	Zúñiga	237	124	52,3	113	47,7	2	1,6	116	93,5	0	0,0	112	99,1
Lima	Huaral	Huaral	19 194	17 175	89,5	2 019	10,5	7 979	46,5	527	3,1	467	23,1	291	14,4
Lima	Huaral	Atavillos Alto	235	234	99,6	1	0,4	234	100,0	0	0,0	0	0,0	1	100,0
Lima	Huaral	Atavillos Bajo	329	322	97,9	7	2,1	185	57,5	0	0,0	5	71,4	2	28,6
Lima	Huaral	Aucallama	3 236	2 264	70,0	972	30,0	968	42,8	667	29,5	3	0,3	800	82,3
Lima	Huaral	Chancay	12 656	11 050	87,3	1 606	12,7	8 719	78,9	644	5,8	63	3,9	1 396	86,9
Lima	Huaral	Ihuari	183	181	98,9	2	1,1	158	87,3	0	0,0	0	0,0	0	0,0
Lima	Huaral	Lampian	135	81	60,0	54	40,0	34	42,0	1	1,2	0	0,0	19	35,2
Lima	Huaral	Pacaraos	312	298	95,5	14	4,5	265	88,9	0	0,0	3	21,4	3	21,4
Lima	Huaral	San Miguel de Acos	169	169	100,0	1	0,6	168	99,4	0	0,0	0	0,0	1	100,0
Lima	Huaral	Santa Cruz de Andamarca	137	136	99,3	2	1,5	129	94,9	0	0,0	1	50,0	1	50,0

Continúa ...

ANEXO Nº II.2
PERÚ: VIVIENDAS PARTICULARES CON OCUPANTES PRESENTES, POR COBERTURA Y DÉFICIT DE AGUA POR RED PÚBLICA DOMICILIARIA,
SEGÚN DISTRITO, 2017
(Cifras absolutas y porcentaje)

Departamento	Provincia	Distrito	Total de viviendas particulares con cobertura de agua por red pública	Con red pública domiciliaria				Todos los días de la semana				Algunos días de la semana			
				Todos los días de la semana		Algunos días de la semana		24 horas diarias		Entre 1 a 3 horas diarias		24 horas diarias		Entre 1 a 3 horas	
					%		%		%		%		%		%
Lima	Huara	Sumbilca	208	201	96,6	7	3,4	134	66,7	60	29,9	2	28,6	0	0,0
Lima	Huara	Veintisiete de Noviembre	170	162	95,3	9	5,3	143	88,3	0	0,0	2	22,2	1	11,1
Lima	Huaroquiri	Matucana	870	849	97,6	22	2,5	262	30,9	82	9,7	2	9,1	9	40,9
Lima	Huaroquiri	Antioquia	288	270	93,8	18	6,3	243	90,0	2	0,7	2	11,1	11	61,1
Lima	Huaroquiri	Callahuanca	217	211	97,2	6	2,8	211	100,0	0	0,0	3	50,0	2	33,3
Lima	Huaroquiri	Carampoma	143	141	98,6	4	2,8	131	92,9	2	1,4	1	25,0	1	25,0
Lima	Huaroquiri	Chicla	592	579	97,8	13	2,2	531	91,7	4	0,7	6	46,2	1	7,7
Lima	Huaroquiri	Cuenca	120	108	90,0	12	10,0	30	27,8	36	33,3	1	8,3	6	50,0
Lima	Huaroquiri	Huachupampa	131	129	98,5	2	1,5	126	97,7	0	0,0	2	100,0	0	0,0
Lima	Huaroquiri	Huanza	217	215	99,1	3	1,4	50	23,3	2	0,9	0	0,0	2	66,7
Lima	Huaroquiri	Huaroquiri	358	323	90,2	35	9,8	76	23,5	10	3,1	1	2,9	11	31,4
Lima	Huaroquiri	Lahuaytambo	237	233	98,3	4	1,7	224	96,1	4	1,7	0	0,0	0	0,0
Lima	Huaroquiri	Langa	201	183	91,0	19	9,5	35	19,1	10	5,5	0	0,0	4	21,1
Lima	Huaroquiri	Laraos	187	180	96,3	7	3,7	180	100,0	0	0,0	4	57,1	1	14,3
Lima	Huaroquiri	Mariatana	98	95	96,9	3	3,1	93	97,9	0	0,0	3	100,0	0	0,0
Lima	Huaroquiri	Ricardo Palma	1 379	629	45,6	750	54,4	303	48,2	243	38,6	5	0,7	527	70,3
Lima	Huaroquiri	San Andrés de Tupicocha	316	297	94,0	19	6,0	245	82,5	14	4,7	7	36,8	9	47,4
Lima	Huaroquiri	San Antonio	68	68	100,0	0	0,0	63	92,6	1	1,5	0	-	0	-
Lima	Huaroquiri	San Bartolomé	338	326	96,4	14	4,1	160	49,1	161	49,4	4	28,6	5	35,7
Lima	Huaroquiri	San Damian	311	291	93,6	20	6,4	66	22,7	162	55,7	3	15,0	14	70,0
Lima	Huaroquiri	San Juan de Iris	80	78	97,5	3	3,8	74	94,9	0	0,0	2	66,7	0	0,0
Lima	Huaroquiri	San Juan de Tantaranche	114	114	100,0	0	0,0	74	64,9	0	0,0	0	-	0	-
Lima	Huaroquiri	San Lorenzo de Quinti	386	305	79,0	81	21,0	160	52,5	11	3,6	21	25,9	20	24,7
Lima	Huaroquiri	San Mateo	977	902	92,3	76	7,8	574	63,6	36	4,0	15	19,7	18	23,7
Lima	Huaroquiri	San Mateo de Otao	65	56	86,2	9	13,8	34	60,7	20	35,7	1	11,1	8	88,9
Lima	Huaroquiri	San Pedro de Casta	259	200	77,2	59	22,8	158	79,0	0	0,0	7	11,9	19	32,2
Lima	Huaroquiri	San Pedro de Huancayre	87	87	100,0	0	0,0	87	100,0	0	0,0	0	-	0	-
Lima	Huaroquiri	Sangallaya	180	139	77,2	41	22,8	133	95,7	2	1,4	0	0,0	13	31,7
Lima	Huaroquiri	Santa Cruz de Cocachacra	564	535	94,9	31	5,5	368	68,8	3	0,6	4	12,9	7	22,6
Lima	Huaroquiri	Santa Eulalia	2 346	2 201	93,8	145	6,2	262	11,9	648	29,4	5	3,4	68	46,9
Lima	Huaroquiri	Santiago de Anchucaya	131	91	69,5	42	32,1	51	56,0	5	5,5	15	35,7	1	2,4
Lima	Huaroquiri	Santiago de Tuna	151	96	63,6	55	36,4	15	15,6	61	63,5	0	0,0	53	96,4
Lima	Huaroquiri	Santo Domingo de Los Olleros	276	156	56,5	120	43,5	130	83,3	7	4,5	15	12,5	83	69,2
Lima	Huaroquiri	Surco	297	285	96,0	12	4,0	241	84,6	1	0,4	1	8,3	4	33,3
Lima	Huaura	Huacho	14 353	13 999	97,5	355	2,5	3 963	28,3	2 143	15,3	20	5,6	146	41,1
Lima	Huaura	Ambar	243	232	95,5	11	4,5	96	41,4	63	27,2	0	0,0	7	63,6
Lima	Huaura	Caleta de Carquin	1 119	1 041	93,0	78	7,0	98	9,4	809	77,7	3	3,8	70	89,7
Lima	Huaura	Checras	331	314	94,9	17	5,1	292	93,0	6	1,9	13	76,5	1	5,9
Lima	Huaura	Hualmay	6 765	6 532	96,6	234	3,5	398	6,1	2 779	42,5	6	2,6	173	73,9
Lima	Huaura	Huaura	7 871	6 322	80,3	1 549	19,7	1 148	18,2	1 657	26,2	26	1,7	922	59,5
Lima	Huaura	Leoncio Prado	388	258	66,5	130	33,5	243	94,2	3	1,2	10	7,7	87	66,9
Lima	Huaura	Paccho	429	398	92,8	32	7,5	382	96,0	0	0,0	5	15,6	13	40,6
Lima	Huaura	Santa Leonor	241	227	94,2	14	5,8	215	94,7	2	0,9	5	35,7	1	7,1
Lima	Huaura	Santa María	6 426	6 004	93,4	422	6,6	244	4,1	2 586	43,1	1	0,2	335	79,4
Lima	Huaura	Sayan	4 471	4 007	89,6	464	10,4	1 672	41,7	1 268	31,6	17	3,7	71	15,3
Lima	Huaura	Vegueta	5 457	3 957	72,5	1 500	27,5	1 786	45,1	985	24,9	15	1,0	1 407	93,8
Lima	Oyón	Oyon	2 715	2 596	95,6	119	4,4	2 328	89,7	11	0,4	35	29,4	13	10,9
Lima	Oyón	Andajes	228	225	98,7	3	1,3	34	15,1	0	0,0	0	0,0	0	0,0
Lima	Oyón	Caujul	170	141	82,9	29	17,1	136	96,5	0	0,0	0	0,0	25	86,2
Lima	Oyón	Cocharmarca	188	167	88,8	21	11,2	128	76,6	14	8,4	3	14,3	3	14,3
Lima	Oyón	Navan	291	209	71,8	84	28,9	208	99,5	1	0,5	1	1,2	83	98,8
Lima	Oyón	Pachangara	551	524	95,1	27	4,9	515	98,3	0	0,0	9	33,3	1	3,7
Lima	Yauyos	Yauyos	397	394	99,2	3	0,8	392	99,5	1	0,3	0	0,0	2	66,7
Lima	Yauyos	Alis	92	92	100,0	0	0,0	92	100,0	0	0,0	0	-	0	-
Lima	Yauyos	Allauca	287	273	95,1	14	4,9	272	99,6	0	0,0	4	28,6	6	42,9
Lima	Yauyos	Ayaviri	178	175	98,3	4	2,2	164	93,7	1	0,6	1	25,0	0	0,0
Lima	Yauyos	Azángaro	96	75	78,1	21	21,9	60	80,0	0	0,0	1	4,8	6	28,6

Continúa ...

ANEXO Nº II.2
PERÚ: VIVIENDAS PARTICULARES CON OCUPANTES PRESENTES, POR COBERTURA Y DÉFICIT DE AGUA POR RED PÚBLICA DOMICILIARIA,
SEGÚN DISTRITO, 2017
(Cifras absolutas y porcentaje)

Departamento	Provincia	Distrito	Total de viviendas particulares con cobertura de agua por red pública	Con red pública domiciliaria				Todos los días de la semana				Algunos días de la semana			
				Todos los días de la semana		Algunos días de la semana		24 horas diarias		Entre 1 a 3 horas diarias		24 horas diarias		Entre 1 a 3 horas	
					%		%		%		%		%		%
Lima	Yauyos	Cacra	108	104	96,3	5	4,6	103	99,0	0	0,0	1	20,0	0	0,0
Lima	Yauyos	Carania	44	44	100,0	0	0,0	41	93,2	0	0,0	0	-	0	-
Lima	Yauyos	Catahuasi	295	262	88,8	33	11,2	162	61,8	37	14,1	4	12,1	9	27,3
Lima	Yauyos	Chocos	159	140	88,1	20	12,6	1	0,7	133	95,0	0	0,0	20	100,0
Lima	Yauyos	Cochas	73	65	89,0	9	12,3	50	76,9	1	1,5	1	11,1	1	11,1
Lima	Yauyos	Colonia	219	219	100,0	0	0,0	206	94,1	0	0,0	0	-	0	-
Lima	Yauyos	Hongos	100	85	85,0	15	15,0	76	89,4	2	2,4	0	0,0	8	53,3
Lima	Yauyos	Huampara	70	37	52,9	33	47,1	32	86,5	3	8,1	26	78,8	3	9,1
Lima	Yauyos	Huancaya	113	110	97,3	3	2,7	109	99,1	0	0,0	2	66,7	0	0,0
Lima	Yauyos	Huangascar	99	94	94,9	5	5,1	17	18,1	42	44,7	1	20,0	0	0,0
Lima	Yauyos	Huantan	206	174	84,5	32	15,5	137	78,7	3	1,7	5	15,6	5	15,6
Lima	Yauyos	Huañec	2	0	0,0	2	100,0	0	-	0	-	0	0,0	2	100,0
Lima	Yauyos	Laraos	178	175	98,3	3	1,7	174	99,4	0	0,0	1	33,3	2	66,7
Lima	Yauyos	Lincha	21	16	76,2	5	23,8	8	50,0	0	0,0	0	0,0	1	20,0
Lima	Yauyos	Madean	154	142	92,2	12	7,8	26	18,3	0	0,0	0	0,0	0	0,0
Lima	Yauyos	Miraflores	76	78	102,6	0	0,0	77	98,7	1	1,3	0	-	0	-
Lima	Yauyos	Omas	179	139	77,7	40	22,3	76	54,7	1	0,7	0	0,0	35	87,5
Lima	Yauyos	Putinza	138	44	31,9	94	68,1	1	2,3	7	15,9	1	1,1	51	54,3
Lima	Yauyos	Quinchis	225	200	88,9	25	11,1	183	91,5	6	3,0	4	16,0	1	4,0
Lima	Yauyos	Quinocay	164	159	97,0	6	3,7	19	11,9	72	45,3	1	16,7	1	16,7
Lima	Yauyos	San Joaquín	61	61	100,0	0	0,0	60	98,4	0	0,0	0	-	0	-
Lima	Yauyos	San Pedro de Pilas	108	108	100,0	0	0,0	104	96,3	1	0,9	0	-	0	-
Lima	Yauyos	Tanta	135	135	100,0	0	0,0	133	98,5	1	0,7	0	-	0	-
Lima	Yauyos	Tauripampa	179	126	70,4	53	29,6	104	82,5	10	7,9	1	1,9	22	41,5
Lima	Yauyos	Tomas	13	6	46,2	7	53,8	6	100,0	0	0,0	0	0,0	7	100,0
Lima	Yauyos	Tupe	155	151	97,4	4	2,6	100	66,2	1	0,7	0	0,0	1	25,0
Lima	Yauyos	Viñac	275	250	90,9	25	9,1	237	94,8	10	4,0	0	0,0	3	12,0
Lima	Yauyos	Vitis	97	97	100,0	0	0,0	97	100,0	0	0,0	0	-	0	-
Loreto	Maynas	Iquitos	26 422	24 414	92,4	2 008	7,6	7 211	29,5	6 636	27,2	62	3,1	1 053	52,4
Loreto	Maynas	Alto Nanay	1	1	100,0	0	0,0	0	0,0	0	0,0	0	-	0	-
Loreto	Maynas	Fernando Loreo	1 006	969	96,3	37	3,7	4	0,4	951	98,1	0	0,0	33	89,2
Loreto	Maynas	Indiana	824	86	10,4	738	89,6	5	5,8	73	84,9	2	0,3	717	97,2
Loreto	Maynas	Las Amazonas	197	192	97,5	5	2,5	2	1,0	189	98,4	0	0,0	5	100,0
Loreto	Maynas	Mazan	772	707	91,6	65	8,4	10	1,4	622	88,0	0	0,0	53	81,5
Loreto	Maynas	Napo	315	271	86,0	44	14,0	54	19,9	174	64,2	1	2,3	40	90,9
Loreto	Maynas	Punchana	9 707	8 112	83,6	1 595	16,4	1 062	13,1	5 043	62,2	72	4,5	1 162	72,9
Loreto	Maynas	Torres Causana	74	16	21,6	58	78,4	2	12,5	13	81,3	0	0,0	58	100,0
Loreto	Maynas	Belén	10 570	9 380	88,7	1 190	11,3	762	8,1	5 348	57,0	27	2,3	973	81,8
Loreto	Maynas	San Juan Bautista	19 572	17 605	89,9	1 967	10,1	3 933	22,3	6 250	35,5	115	5,8	1 295	65,8
Loreto	Alto Amazonas	Yurimaguas	13 211	10 073	76,2	3 138	23,8	7 362	73,1	792	7,9	453	14,4	960	30,6
Loreto	Alto Amazonas	Balsapuerto	150	88	58,7	62	41,3	10	11,4	23	26,1	0	0,0	38	61,3
Loreto	Alto Amazonas	Jeberos	3	0	0,0	0	0,0	0	-	0	-	0	-	0	-
Loreto	Alto Amazonas	Lagunas	213	211	99,1	2	0,9	23	10,9	188	89,1	0	0,0	2	100,0
Loreto	Alto Amazonas	Santa Cruz	65	65	100,0	0	0,0	33	50,8	30	46,2	0	-	0	-
Loreto	Alto Amazonas	Teniente Cesar López Rojas	325	292	89,8	34	10,5	6	2,1	281	96,2	0	0,0	34	100,0
Loreto	Loreto	Nauta	1 221	880	72,1	341	27,9	175	19,9	551	62,6	5	1,5	298	87,4
Loreto	Loreto	Parinari	15	13	86,7	2	13,3	13	100,0	0	0,0	0	0,0	2	100,0
Loreto	Loreto	Tigre	471	404	85,8	67	14,2	79	19,6	285	70,5	18	26,9	47	70,1
Loreto	Loreto	Trompeteros	49	31	63,3	18	36,7	9	29,0	18	58,1	1	5,6	16	88,9
Loreto	Loreto	Urinarias	22	20	90,9	2	9,1	7	35,0	1	5,0	0	0,0	0	0,0
Loreto	Mariscal Ramón Castilla	Ramón Castilla	643	568	88,3	75	11,7	127	22,4	420	73,9	11	14,7	56	74,7
Loreto	Mariscal Ramón Castilla	Pebas	574	23	4,0	551	96,0	6	26,1	14	60,9	0	0,0	437	79,3
Loreto	Mariscal Ramón Castilla	Yavari	351	320	91,2	31	8,8	12	3,8	266	83,1	0	0,0	23	74,2
Loreto	Mariscal Ramón Castilla	San Pablo	451	359	79,6	92	20,4	12	3,3	304	84,7	0	0,0	87	94,6
Loreto	Requena	Requena	1 445	1 204	83,3	241	16,7	142	11,8	903	75,0	9	3,7	217	90,0
Loreto	Requena	Alto Tapiche	43	23	53,5	20	46,5	4	17,4	19	82,6	1	5,0	19	95,0
Loreto	Requena	Capelo	344	340	98,8	4	1,2	0	0,0	332	97,6	0	0,0	4	100,0

Continúa ...

ANEXO Nº II.2
PERÚ: VIVIENDAS PARTICULARES CON OCUPANTES PRESENTES, POR COBERTURA Y DÉFICIT DE AGUA POR RED PÚBLICA DOMICILIARIA,
SEGÚN DISTRITO, 2017
 (Cifras absolutas y porcentaje)

Departamento	Provincia	Distrito	Total de viviendas particulares con cobertura de agua por red pública	Con red pública domiciliaria				Todos los días de la semana				Algunos días de la semana			
				Todos los días de la semana	%	Algunos días de la semana	%	24 horas diarias	%	Entre 1 a 3 horas diarias	%	24 horas diarias	%	Entre 1 a 3 horas	%
Loreto	Requena	Emilio San Martín	108	26	24,1	82	75,9	4	15,4	22	84,6	0	0,0	82	100,0
Loreto	Requena	Maquia	142	45	31,7	97	68,3	7	15,6	38	84,4	0	0,0	97	100,0
Loreto	Requena	Puinahua	130	24	18,5	106	81,5	0	0,0	20	83,3	0	0,0	106	100,0
Loreto	Requena	Saquena	207	205	99,0	2	1,0	0	0,0	200	97,6	0	0,0	1	50,0
Loreto	Requena	Soplin	34	6	17,6	28	82,4	0	0,0	2	33,3	0	0,0	27	96,4
Loreto	Requena	Tapiche	92	4	4,3	88	95,7	0	0,0	4	100,0	0	0,0	88	100,0
Loreto	Requena	Jenaro Herrera	16	8	50,0	8	50,0	7	87,5	1	12,5	0	0,0	8	100,0
Loreto	Requena	Yaquerana	27	12	44,4	15	55,6	2	16,7	10	83,3	0	0,0	15	100,0
Loreto	Ucayali	Contamana	2 238	1 500	67,0	738	33,0	298	19,9	1 034	68,9	19	2,6	683	92,5
Loreto	Ucayali	Inahuaya	237	10	4,2	227	95,8	2	20,0	7	70,0	0	0,0	186	81,9
Loreto	Ucayali	Padre Márquez	524	331	63,2	193	36,8	22	6,6	291	87,9	0	0,0	102	52,8
Loreto	Ucayali	Pampa Hermosa	634	613	96,7	21	3,3	367	59,9	76	12,4	7	33,3	9	42,9
Loreto	Ucayali	Sarayacu	130	87	66,9	43	33,1	9	10,3	72	82,8	1	2,3	42	97,7
Loreto	Ucayali	Vargas Guerra	668	233	34,9	435	65,1	38	16,3	166	71,2	0	0,0	429	98,6
Loreto	Datem del Marañón	Barranca	154	126	81,8	28	18,2	107	84,9	19	15,1	1	3,6	25	89,3
Loreto	Datem del Marañón	Cahuapanas	3	3	100,0	0	0,0	3	100,0	0	0,0	0	-	0	-
Loreto	Datem del Marañón	Manseriche	280	165	58,9	115	41,1	8	4,8	101	61,2	0	0,0	94	81,7
Loreto	Datem del Marañón	Morona	125	117	93,6	8	6,4	11	9,4	99	84,6	0	0,0	8	100,0
Loreto	Datem del Marañón	Pastaza	23	23	100,0	0	0,0	16	69,6	5	21,7	0	-	0	-
Loreto	Datem del Marañón	Andoas	28	21	75,0	7	25,0	19	90,5	2	9,5	7	100,0	0	0,0
Loreto	Putumayo	Putumayo	36	21	58,3	15	41,7	9	42,9	12	57,1	1	6,7	14	93,3
Loreto	Putumayo	Rosa Panduro	0	0	-	0	-	0	-	0	-	0	-	0	-
Loreto	Putumayo	Teniente Manuel Clavero	57	4	7,0	53	93,0	0	0,0	4	100,0	0	0,0	53	100,0
Loreto	Putumayo	Yaguas	0	0	-	0	-	0	-	0	-	0	-	0	-
Madre de Dios	Tambopata	Tambopata	19 271	18 912	98,1	359	1,9	18 546	98,1	81	0,4	181	50,4	63	17,5
Madre de Dios	Tambopata	Inambari	1 518	1 053	69,4	465	30,6	253	24,0	435	41,3	7	1,5	325	69,9
Madre de Dios	Tambopata	Las Piedras	2 118	1 977	93,3	141	6,7	1 539	77,8	119	6,0	14	9,9	101	71,6
Madre de Dios	Tambopata	Laberinto	1 066	954	89,5	112	10,5	163	17,1	628	65,8	14	12,5	89	79,5
Madre de Dios	Manu	Manu	561	535	95,4	26	4,6	480	89,7	0	0,0	12	46,2	1	3,8
Madre de Dios	Manu	Fitzcarrald	47	1	2,1	46	97,9	1	100,0	0	0,0	0	0,0	45	97,8
Madre de Dios	Manu	Madre de Dios	624	569	91,2	55	8,8	67	11,8	39	6,9	0	0,0	3	5,5
Madre de Dios	Manu	Huepetuhe	1 592	574	36,1	1 018	63,9	163	28,4	360	62,7	5	0,5	792	77,8
Madre de Dios	Tahuamanu	Iñapari	326	315	96,6	11	3,4	14	4,4	192	61,0	0	0,0	6	54,5
Madre de Dios	Tahuamanu	Iberia	944	597	63,2	347	36,8	69	11,6	457	76,5	2	0,6	331	95,4
Madre de Dios	Tahuamanu	Tahuamanu	601	591	98,3	10	1,7	482	81,6	85	14,4	0	0,0	3	30,0
Moquegua	Mariscal Nieto	Moquegua	17 033	16 418	96,4	615	3,6	13 941	84,9	517	3,1	167	27,2	122	19,8
Moquegua	Mariscal Nieto	Carumas	636	591	92,9	45	7,1	547	92,6	4	0,7	5	11,1	17	37,8
Moquegua	Mariscal Nieto	Cuchumbaya	266	251	94,4	15	5,6	229	91,2	2	0,8	9	60,0	0	0,0
Moquegua	Mariscal Nieto	Samegua	2 036	1 915	94,1	121	5,9	586	30,6	14	0,7	9	7,4	33	27,3
Moquegua	Mariscal Nieto	San Cristóbal	397	262	66,0	135	34,0	191	72,9	32	12,2	5	3,7	83	61,5
Moquegua	Mariscal Nieto	Torata	1 259	1 138	90,4	121	9,6	905	79,5	14	1,2	16	13,2	32	26,4
Moquegua	General Sánchez Cerro	Omate	599	445	74,3	154	25,7	100	22,5	55	12,4	0	0,0	117	76,0
Moquegua	General Sánchez Cerro	Chojata	261	236	90,4	25	9,6	223	94,5	1	0,4	17	68,0	3	12,0
Moquegua	General Sánchez Cerro	Coalaque	277	260	93,9	18	6,5	116	44,6	32	12,3	0	0,0	4	22,2
Moquegua	General Sánchez Cerro	Ichuña	399	365	91,5	34	8,5	301	82,5	5	1,4	13	38,2	4	11,8
Moquegua	General Sánchez Cerro	La Capilla	0	0	-	0	-	0	-	0	-	0	-	0	-
Moquegua	General Sánchez Cerro	Lloque	178	137	77,0	41	23,0	128	93,4	0	0,0	3	7,3	10	24,4
Moquegua	General Sánchez Cerro	Matalaque	103	101	98,1	2	1,9	101	100,0	0	0,0	2	100,0	0	0,0
Moquegua	General Sánchez Cerro	Puquina	15	15	100,0	0	0,0	15	100,0	0	0,0	0	-	0	-
Moquegua	General Sánchez Cerro	Quinistaquillas	169	110	65,1	59	34,9	90	81,8	4	3,6	3	5,1	20	33,9
Moquegua	General Sánchez Cerro	Ubinas	349	349	100,0	0	0,0	347	99,4	0	0,0	0	-	0	-
Moquegua	General Sánchez Cerro	Yunga	0	0	-	0	-	0	-	0	-	0	-	0	-
Moquegua	Ilo	Ilo	18 233	15 575	85,4	2 658	14,6	8 230	52,8	2 239	14,4	96	3,6	1 553	58,4
Moquegua	Ilo	El Algarrobal	30	24	80,0	6	20,0	2	8,3	7	29,2	0	0,0	5	83,3
Moquegua	Ilo	Pacocho	1 411	1 397	99,0	14	1,0	1 350	96,6	5	0,4	5	35,7	1	7,1
Pasco	Pasco	Chaupimarca	5 789	849	14,7	4 940	85,3	9	1,1	787	92,7	2	0,0	4 885	98,9
Pasco	Pasco	Huachon	1 161	1 067	91,9	94	8,1	998	93,5	19	1,8	11	11,7	46	48,9

Continúa ...

ANEXO Nº II.2
PERÚ: VIVIENDAS PARTICULARES CON OCUPANTES PRESENTES, POR COBERTURA Y DÉFICIT DE AGUA POR RED PÚBLICA DOMICILIARIA,
SEGÚN DISTRITO, 2017
(Cifras absolutas y porcentaje)

Departamento	Provincia	Distrito	Total de viviendas particulares con cobertura de agua por red pública	Con red pública domiciliaria				Todos los días de la semana				Algunos días de la semana			
				Todos los días de la semana		Algunos días de la semana		24 horas diarias		Entre 1 a 3 horas diarias		24 horas diarias		Entre 1 a 3 horas	
					%		%		%		%		%		%
Pasco	Pasco	Huariaca	1 508	1 252	83,0	256	17,0	597	47,7	57	4,6	22	8,6	72	28,1
Pasco	Pasco	Huayllay	1 310	1 126	86,0	185	14,1	440	39,1	247	21,9	11	5,9	124	67,0
Pasco	Pasco	Ninacaca	741	642	86,6	99	13,4	603	93,9	8	1,2	4	4,0	33	33,3
Pasco	Pasco	Pailanchacra	403	397	98,5	6	1,5	364	91,7	2	0,5	0	0,0	6	100,0
Pasco	Pasco	Paucartambo	2 683	2 531	94,3	152	5,7	2 422	95,7	14	0,6	47	30,9	41	27,0
Pasco	Pasco	San Francisco de Asís de Yarusyacan	710	633	89,2	77	10,8	249	39,3	284	44,9	8	10,4	48	62,3
Pasco	Pasco	Simon Bolívar	1 723	947	55,0	776	45,0	255	26,9	510	53,9	34	4,4	631	81,3
Pasco	Pasco	Ticlacayan	604	594	98,3	10	1,7	551	92,8	12	2,0	0	0,0	6	60,0
Pasco	Pasco	Tinyahuarco	1 364	1 302	95,5	62	4,5	1 170	89,9	9	0,7	21	33,9	11	17,7
Pasco	Pasco	Vicco	530	224	42,3	306	57,7	154	68,8	31	13,8	28	9,2	219	71,6
Pasco	Pasco	Yanacancha	5 697	1 264	22,2	4 433	77,8	429	33,9	741	58,6	16	0,4	4 335	97,8
Pasco	Daniel Alcides Carrión	Yanahuanca	1 927	1 733	89,9	194	10,1	924	53,3	323	18,6	29	14,9	95	49,0
Pasco	Daniel Alcides Carrión	Chacayan	394	318	80,7	76	19,3	201	63,2	28	8,8	1	1,3	48	63,2
Pasco	Daniel Alcides Carrión	Goyllarisquizga	130	129	99,2	1	0,8	0	0,0	129	100,0	0	0,0	1	100,0
Pasco	Daniel Alcides Carrión	Paucar	454	326	71,8	128	28,2	225	69,0	44	13,5	32	25,0	68	53,1
Pasco	Daniel Alcides Carrión	San Pedro de Pillao	412	361	87,6	51	12,4	2	0,6	261	72,3	0	0,0	48	94,1
Pasco	Daniel Alcides Carrión	Santa Ana de Tusi	568	445	78,3	123	21,7	155	34,8	158	35,5	6	4,9	79	64,2
Pasco	Daniel Alcides Carrión	Tapuc	679	315	46,4	364	53,6	203	64,4	76	24,1	3	0,8	332	91,2
Pasco	Daniel Alcides Carrión	Vilcabamba	346	283	81,8	63	18,2	222	78,4	25	8,8	16	25,4	21	33,3
Pasco	Oxapampa	Oxapampa	3 839	3 787	98,6	52	1,4	3 580	94,5	12	0,3	15	28,8	5	9,6
Pasco	Oxapampa	Chontabamba	1 193	988	82,8	205	17,2	744	75,3	8	0,8	37	18,0	27	13,2
Pasco	Oxapampa	Huancabamba	960	953	99,3	7	0,7	905	95,0	17	1,8	2	28,6	0	0,0
Pasco	Oxapampa	Palcazu	544	519	95,4	25	4,6	469	90,4	35	6,7	16	64,0	1	4,0
Pasco	Oxapampa	Pozuzo	532	532	100,0	0	0,0	519	97,6	1	0,2	0	-	0	-
Pasco	Oxapampa	Puerto Bermúdez	1 137	739	65,0	398	35,0	311	42,1	80	10,8	7	1,8	144	36,2
Pasco	Oxapampa	Villa Rica	3 383	2 965	87,6	418	12,4	1 511	51,0	49	1,7	38	9,1	64	15,3
Pasco	Oxapampa	Constitución	91	88	96,7	3	3,3	28	31,8	13	14,8	1	33,3	1	33,3
Piura	Piura	Piura	31 054	29 904	96,3	1 150	3,7	13 151	44,0	160	0,5	64	5,6	149	13,0
Piura	Piura	Castilla	30 880	28 228	91,4	2 652	8,6	15 672	55,5	889	3,1	257	9,7	567	21,4
Piura	Piura	Catacaos	14 242	10 606	74,5	3 636	25,5	250	2,4	3132	29,5	10	0,3	2 282	62,8
Piura	Piura	Cura Mori	4 164	1 949	46,8	2 215	53,2	261	13,4	722	37,0	14	0,6	2 044	92,3
Piura	Piura	El Tallan	1 249	652	52,2	597	47,8	40	6,1	5	0,8	23	3,9	23	3,9
Piura	Piura	La Arena	8 908	2 754	30,9	6 154	69,1	16	0,6	1727	62,7	11	0,2	5 218	84,8
Piura	Piura	La Unión	7 665	5 325	69,5	2 340	30,5	48	0,9	3486	65,5	10	0,4	1 487	63,5
Piura	Piura	Las Lomas	2 807	2 127	75,8	680	24,2	197	9,3	536	25,2	371	54,6	215	31,6
Piura	Piura	Tambo Grande	8 853	2 476	28,0	6 377	72,0	190	7,7	1971	79,6	33	0,5	4 872	76,4
Piura	Piura	Veintiseis de Octubre	31 328	29 242	93,3	2 086	6,7	7 131	24,4	461	1,6	116	5,6	416	19,9
Piura	Ayabaca	Ayabaca	4 056	3 571	88,0	485	12,0	2 013	56,4	940	26,3	97	20,0	265	54,6
Piura	Ayabaca	Frias	462	441	95,5	21	4,5	400	90,7	28	6,3	9	42,9	2	9,5
Piura	Ayabaca	Jilili	342	325	95,0	17	5,0	277	85,2	8	2,5	4	23,5	4	23,5
Piura	Ayabaca	Lagunas	540	520	96,3	20	3,7	352	67,7	29	5,6	2	10,0	4	20,0
Piura	Ayabaca	Montero	1 248	1 135	90,9	113	9,1	1 027	90,5	12	1,1	18	15,9	11	9,7
Piura	Ayabaca	Pacaipampa	1 310	1 129	86,2	181	13,8	591	52,3	57	5,0	17	9,4	100	55,2
Piura	Ayabaca	Paimas	1 921	1 838	95,7	83	4,3	1 645	89,5	10	0,5	9	10,8	37	44,6
Piura	Ayabaca	Sapillica	577	409	70,9	168	29,1	167	40,8	134	32,8	16	9,5	79	47,0
Piura	Ayabaca	Sicchez	389	374	96,1	15	3,9	146	39,0	5	1,3	2	13,3	2	13,3
Piura	Ayabaca	Suyo	2 526	1 982	78,5	544	21,5	1 354	68,3	186	9,4	52	9,6	329	60,5
Piura	Huancabamba	Huancabamba	3 204	2 748	85,8	456	14,2	653	23,8	1135	41,3	62	13,6	253	55,5
Piura	Huancabamba	Canchaque	1 192	1 124	94,3	68	5,7	915	81,4	64	5,7	5	7,4	29	42,6
Piura	Huancabamba	El Carmen de la Frontera	1 108	1 049	94,7	59	5,3	953	90,8	35	3,3	14	23,7	16	27,1
Piura	Huancabamba	Huarmaca	4 667	4 346	93,1	321	6,9	2 437	56,1	450	10,4	52	16,2	140	43,6
Piura	Huancabamba	Lalaquiz	971	877	90,3	94	9,7	626	71,4	10	1,1	14	14,9	10	10,6
Piura	Huancabamba	San Miguel de El Faique	1 601	1 481	92,5	120	7,5	1 232	83,2	129	8,7	50	41,7	38	31,7
Piura	Huancabamba	Sondor	1 161	1 005	86,6	157	13,5	849	84,5	21	2,1	26	16,6	36	22,9
Piura	Huancabamba	Sondorillo	533	386	72,4	147	27,6	191	49,5	121	31,3	10	6,8	74	50,3
Piura	Morropón	Chulucanas	15 102	12 946	85,7	2 156	14,3	3 055	23,6	3016	23,3	35	1,6	1 270	58,9
Piura	Morropón	Buenos Aires	2 516	876	34,8	1 640	65,2	263	30,0	339	38,7	8	0,5	792	48,3

Continúa ...

ANEXO Nº II.2
PERÚ: VIVIENDAS PARTICULARES CON OCUPANTES PRESENTES, POR COBERTURA Y DÉFICIT DE AGUA POR RED PÚBLICA DOMICILIARIA,
SEGÚN DISTRITO, 2017
(Cifras absolutas y porcentaje)

Departamento	Provincia	Distrito	Total de viviendas particulares con cobertura de agua por red pública	Con red pública domiciliaria				Todos los días de la semana				Algunos días de la semana			
				Todos los días de la semana		Algunos días de la semana		24 horas diarias		Entre 1 a 3 horas diarias		24 horas diarias		Entre 1 a 3 horas	
					%		%		%		%		%		%
Piura	Morropón	Chalaco	1 219	1 098	90,1	122	10,0	633	57,7	131	11,9	30	24,6	45	36,9
Piura	Morropón	La Matanza	3 001	2 401	80,0	600	20,0	179	7,5	164	6,8	22	3,7	173	28,8
Piura	Morropón	Morropón	3 295	3 115	94,5	180	5,5	366	11,7	169	5,4	8	4,4	76	42,2
Piura	Morropón	Salitral	2 365	2 123	89,8	242	10,2	232	10,9	1132	53,3	0	0,0	224	92,6
Piura	Morropón	San Juan de Bigote	1 825	1 735	95,1	91	5,0	815	47,0	492	28,4	15	16,5	56	61,5
Piura	Morropón	Santa Catalina de Mossa	1 019	886	86,9	133	13,1	809	91,3	8	0,9	28	21,1	24	18,0
Piura	Morropón	Santo Domingo	320	284	88,8	36	11,3	109	38,4	17	6,0	1	2,8	9	25,0
Piura	Morropón	Yamango	1 788	1 472	82,3	316	17,7	981	66,6	133	9,0	59	18,7	153	48,4
Piura	Paita	Paita	15 123	11 091	73,3	4 032	26,7	317	2,9	8520	76,8	41	1,0	3 558	88,2
Piura	Paita	Amotape	545	526	96,5	19	3,5	518	98,5	1	0,2	0	0,0	15	78,9
Piura	Paita	Arenal	306	228	74,5	78	25,5	73	32,0	3	1,3	6	7,7	12	15,4
Piura	Paita	Colan	2 867	2 278	79,5	589	20,5	522	22,9	342	15,0	18	3,1	339	57,6
Piura	Paita	La Huaca	3 055	2 330	76,3	726	23,8	707	30,3	589	25,3	71	9,8	437	60,2
Piura	Paita	Tamarindo	1 193	1 045	87,6	148	12,4	7	0,7	54	5,2	0	0,0	70	47,3
Piura	Paita	Vichayal	1 179	817	69,3	362	30,7	666	81,5	44	5,4	27	7,5	140	38,7
Piura	Sullana	Sullana	29 287	21 192	72,4	8 095	27,6	2 658	12,5	6374	30,1	121	1,5	5 831	72,0
Piura	Sullana	Bellavista	8 167	4 293	52,6	3 874	47,4	884	20,6	949	22,1	29	0,7	1 962	50,6
Piura	Sullana	Ignacio Escudero	4 945	627	12,7	4 318	87,3	19	3,0	200	31,9	83	1,9	2 711	62,8
Piura	Sullana	Lancones	2 222	960	43,2	1 262	56,8	367	38,2	177	18,4	59	4,7	775	61,4
Piura	Sullana	Marcavelica	5 823	2 902	49,8	2 921	50,2	1 090	37,6	312	10,8	60	2,1	1 619	55,4
Piura	Sullana	Miguel Checa	1 880	1 745	92,8	135	7,2	5	0,3	1415	81,1	0	0,0	131	97,0
Piura	Sullana	Querecotillo	4 547	2 864	63,0	1 683	37,0	415	14,5	1364	47,6	16	1,0	1 298	77,1
Piura	Sullana	Salitral	1 664	1 435	86,2	229	13,8	60	4,2	35	2,4	0	0,0	64	27,9
Piura	Talara	Pariñas	20 192	6 428	31,8	13 764	68,2	2 611	40,6	698	10,9	960	7,0	3 155	22,9
Piura	Talara	El Alto	2 157	177	8,2	1 980	91,8	50	28,2	115	65,0	2	0,1	1 728	87,3
Piura	Talara	La Brea	3 037	461	15,2	2 576	84,8	54	11,7	144	31,2	9	0,3	1 571	61,0
Piura	Talara	Lobitos	289	13	4,5	277	95,8	6	46,2	4	30,8	2	0,7	254	91,7
Piura	Talara	Los Organos	2 306	317	13,7	1 989	86,3	63	19,9	136	42,9	7	0,4	936	47,1
Piura	Talara	Mancora	2 990	841	28,1	2 149	71,9	203	24,1	220	26,2	16	0,7	1 035	48,2
Piura	Sechura	Sechura	6 720	1 663	24,7	5 057	75,3	176	10,6	1233	74,1	20	0,4	4 711	93,2
Piura	Sechura	Bellavista de la Unión	1 131	956	84,5	175	15,5	0	0,0	954	99,8	0	0,0	173	98,9
Piura	Sechura	Bernal	1 599	78	4,9	1 521	95,1	5	6,4	72	92,3	0	0,0	1 443	94,9
Piura	Sechura	Cristo Nos Valga	773	18	2,3	755	97,7	1	5,6	17	94,4	0	0,0	719	95,2
Piura	Sechura	Vice	3 294	1 033	31,4	2 261	68,6	84	8,1	254	24,6	17	0,8	1 361	60,2
Piura	Sechura	Rinconada Llicuar	740	21	2,8	720	97,3	2	9,5	11	52,4	0	0,0	678	94,2
Puno	Puno	Puno	30 614	27 097	88,5	3 517	11,5	5 739	21,2	8408	31,0	106	3,0	2 414	68,6
Puno	Puno	Acora	3 098	2 073	66,9	1 025	33,1	1 390	67,1	261	12,6	63	6,1	843	82,2
Puno	Puno	Amantani	6	2	33,3	4	66,7	0	0,0	2	100,0	0	0,0	4	100,0
Puno	Puno	Atuncolla	99	19	19,2	80	80,8	2	10,5	14	73,7	0	0,0	78	97,5
Puno	Puno	Capachica	972	692	71,2	280	28,8	114	16,5	328	47,4	17	6,1	249	88,9
Puno	Puno	Chucuito	1 407	1 216	86,4	191	13,6	862	70,9	108	8,9	38	19,9	88	46,1
Puno	Puno	Coata	78	64	82,1	14	17,9	63	98,4	1	1,6	0	0,0	8	57,1
Puno	Puno	Huata	97	19	19,6	78	80,4	1	5,3	18	94,7	0	0,0	75	96,2
Puno	Puno	Mañazo	1 021	932	91,3	89	8,7	433	46,5	146	15,7	7	7,9	30	33,7
Puno	Puno	Paucarcolla	426	200	46,9	226	53,1	127	63,5	27	13,5	6	2,7	127	56,2
Puno	Puno	Pichacani	1 388	1 057	76,2	331	23,8	445	42,1	385	36,4	20	6,0	236	71,3
Puno	Puno	Plateria	879	533	60,6	346	39,4	399	74,9	60	11,3	10	2,9	201	58,1
Puno	Puno	San Antonio	140	134	95,7	6	4,3	99	73,9	1	0,7	0	0,0	0	0,0
Puno	Puno	Tiquillaca	239	154	64,4	85	35,6	126	81,8	22	14,3	5	5,9	65	76,5
Puno	Puno	Vilque	239	189	79,1	50	20,9	120	63,5	27	14,3	6	12,0	36	72,0
Puno	Azángaro	Azángaro	5 072	4 881	96,2	191	3,8	777	15,9	64	1,3	5	2,6	23	12,0
Puno	Azángaro	Achaya	11	7	63,6	4	36,4	4	57,1	2	28,6	0	0,0	3	75,0
Puno	Azángaro	Arapa	496	477	96,2	20	4,0	152	31,9	198	41,5	0	0,0	18	90,0
Puno	Azángaro	Asillo	1 068	649	60,8	419	39,2	110	16,9	486	74,9	2	0,5	403	96,2
Puno	Azángaro	Caminaca	7	6	85,7	1	14,3	0	0,0	5	83,3	0	0,0	1	100,0
Puno	Azángaro	Chupa	935	814	87,1	121	12,9	348	42,8	297	36,5	5	4,1	60	49,6
Puno	Azángaro	José Domingo Choquehuanca	853	749	87,8	104	12,2	2	0,3	683	91,2	1	1,0	100	96,2

Continúa ...

ANEXO N° II.2
PERÚ: VIVIENDAS PARTICULARES CON OCUPANTES PRESENTES, POR COBERTURA Y DÉFICIT DE AGUA POR RED PÚBLICA DOMICILIARIA,
SEGÚN DISTRITO, 2017
(Cifras absolutas y porcentaje)

Departamento	Provincia	Distrito	Total de viviendas particulares con cobertura de agua por red pública	Con red pública domiciliaria				Todos los días de la semana				Algunos días de la semana			
				Todos los días de la semana	%	Algunos días de la semana	%	24 horas diarias	%	Entre 1 a 3 horas diarias	%	24 horas diarias	%	Entre 1 a 3 horas	%
Puno	Azángaro	Muñani	512	384	75,0	128	25,0	31	8,1	291	75,8	1	0,8	88	68,8
Puno	Azángaro	Potoni	666	626	94,0	40	6,0	596	95,2	3	0,5	8	20,0	11	27,5
Puno	Azángaro	Saman	90	88	97,8	2	2,2	2	2,3	85	96,6	0	0,0	2	100,0
Puno	Azángaro	San Anton	1 448	1 328	91,7	120	8,3	904	68,1	45	3,4	9	7,5	25	20,8
Puno	Azángaro	San José	685	605	88,3	81	11,8	120	19,8	118	19,5	2	2,5	51	63,0
Puno	Azángaro	San Juan de Salinas	87	42	48,3	45	51,7	38	90,5	1	2,4	28	62,2	6	13,3
Puno	Azángaro	Santiago de Pupuja	74	59	79,7	15	20,3	24	40,7	19	32,2	0	0,0	11	73,3
Puno	Azángaro	Tirapata	284	246	86,6	38	13,4	239	97,2	1	0,4	1	2,6	1	2,6
Puno	Carabaya	Macusani	2 764	2 138	77,4	627	22,7	955	44,7	146	6,8	89	14,2	155	24,7
Puno	Carabaya	Ajoyani	331	293	88,5	38	11,5	267	91,1	0	0,0	6	15,8	2	5,3
Puno	Carabaya	Ayapata	1 292	1 053	81,5	239	18,5	781	74,2	6	0,6	24	10,0	27	11,3
Puno	Carabaya	Coasa	434	427	98,4	7	1,6	370	86,7	1	0,2	3	42,9	0	0,0
Puno	Carabaya	Corani	651	516	79,3	135	20,7	447	86,6	18	3,5	11	8,1	71	52,6
Puno	Carabaya	Crucero	1 836	1 211	66,0	625	34,0	407	33,6	282	23,3	18	2,9	343	54,9
Puno	Carabaya	Ituata	610	593	97,2	17	2,8	499	84,1	35	5,9	1	5,9	8	47,1
Puno	Carabaya	Ollachea	660	555	84,1	105	15,9	401	72,3	29	5,2	26	24,8	22	21,0
Puno	Carabaya	San Gaban	375	249	66,4	126	33,6	112	45,0	54	21,7	11	8,7	35	27,8
Puno	Carabaya	Uscayos	1 183	1 096	92,6	87	7,4	820	74,8	25	2,3	11	12,6	34	39,1
Puno	Chucuito	Juli	3 942	3 475	88,2	467	11,8	1 979	56,9	1 169	33,6	6	1,3	415	88,9
Puno	Chucuito	Desaguadero	2 069	1 693	81,8	376	18,2	91	5,4	1 555	91,8	8	2,1	335	89,1
Puno	Chucuito	Huacullani	545	403	73,9	142	26,1	276	68,5	17	4,2	9	6,3	62	43,7
Puno	Chucuito	Kelluyo	443	403	91,0	40	9,0	117	29,0	259	64,3	0	0,0	32	80,0
Puno	Chucuito	Pisacoma	631	582	92,2	49	7,8	80	13,7	60	10,3	0	0,0	6	12,2
Puno	Chucuito	Pomata	2 808	1 878	66,9	930	33,1	1 118	59,5	297	15,8	114	12,3	589	63,3
Puno	Chucuito	Zepita	3 490	3 247	93,0	243	7,0	2 215	68,2	565	17,4	6	2,5	134	55,1
Puno	El Collao	Ilave	5 131	4 533	88,3	598	11,7	309	6,8	772	17,0	31	5,2	326	54,5
Puno	El Collao	Capazo	185	179	96,8	6	3,2	166	92,7	0	0,0	0	0,0	0	0,0
Puno	El Collao	Pilcuyo	36	27	75,0	9	25,0	3	11,1	21	77,8	0	0,0	5	55,6
Puno	El Collao	Santa Rosa	813	744	91,5	69	8,5	250	33,6	248	33,3	1	1,4	45	65,2
Puno	El Collao	Conduriri	369	358	97,0	11	3,0	342	95,5	4	1,1	0	0,0	8	72,7
Puno	Huancané	Huancane	4 386	3 784	86,3	602	13,7	877	23,2	2 342	61,9	5	0,8	541	89,9
Puno	Huancané	Cojata	398	312	78,4	86	21,6	10	3,2	194	62,2	1	1,2	72	83,7
Puno	Huancané	Huatasani	641	426	66,5	215	33,5	119	27,9	140	32,9	0	0,0	186	86,5
Puno	Huancané	Inchupalla	680	627	92,2	53	7,8	540	86,1	14	2,2	1	1,9	33	62,3
Puno	Huancané	Pusi	413	205	49,6	208	50,4	74	36,1	51	24,9	0	0,0	202	97,1
Puno	Huancané	Rosaspata	1 115	968	86,8	147	13,2	778	80,4	80	8,3	34	23,1	65	44,2
Puno	Huancané	Taraco	273	191	70,0	82	30,0	2	1,0	183	95,8	0	0,0	81	98,8
Puno	Huancané	Vilque Chico	1 386	1 236	89,2	150	10,8	1 073	86,8	55	4,4	3	2,0	64	42,7
Puno	Lampa	Lampa	1 990	1 900	95,5	90	4,5	390	20,5	185	9,7	16	17,8	20	22,2
Puno	Lampa	Cabanilla	388	382	98,5	6	1,5	66	17,3	51	13,4	0	0,0	3	50,0
Puno	Lampa	Calapuja	147	136	92,5	11	7,5	102	75,0	12	8,8	3	27,3	4	36,4
Puno	Lampa	Nicasio	134	130	97,0	4	3,0	44	33,8	85	65,4	0	0,0	4	100,0
Puno	Lampa	Ocuviri	207	191	92,3	16	7,7	170	89,0	8	4,2	4	25,0	4	25,0
Puno	Lampa	Palca	192	175	91,1	17	8,9	102	58,3	22	12,6	1	5,9	9	52,9
Puno	Lampa	Paratía	370	321	86,8	49	13,2	204	63,6	18	5,6	6	12,2	9	18,4
Puno	Lampa	Pucara	713	574	80,5	139	19,5	69	12,0	321	55,9	0	0,0	118	84,9
Puno	Lampa	Santa Lucia	1 363	1 135	83,3	228	16,7	712	62,7	92	8,1	18	7,9	51	22,4
Puno	Lampa	Vilavila	165	163	98,8	2	1,2	158	96,9	2	1,2	1	50,0	1	50,0
Puno	Melgar	Ayaviri	5 346	4 894	91,5	452	8,5	309	6,3	785	16,0	9	2,0	211	46,7
Puno	Melgar	Antauta	616	564	91,6	52	8,4	187	33,2	266	47,2	8	15,4	26	50,0
Puno	Melgar	Cupi	479	449	93,7	31	6,5	299	66,6	56	12,5	7	22,6	3	9,7
Puno	Melgar	Llalli	572	489	85,5	83	14,5	73	14,9	312	63,8	2	2,4	66	79,5
Puno	Melgar	Macari	995	875	87,9	120	12,1	792	90,5	4	0,5	15	12,5	34	28,3
Puno	Melgar	Nuñoa	1 604	1 512	94,3	92	5,7	1 419	93,8	11	0,7	50	54,3	9	9,8
Puno	Melgar	Orurillo	721	601	83,4	120	16,6	375	62,4	89	14,8	17	14,2	58	48,3
Puno	Melgar	Santa Rosa	1 305	1 200	92,0	105	8,0	426	35,5	269	22,4	3	2,9	54	51,4
Puno	Melgar	Umachiri	485	435	89,7	50	10,3	331	76,1	42	9,7	3	6,0	20	40,0

Continúa ...

ANEXO N° II.2
PERÚ: VIVIENDAS PARTICULARES CON OCUPANTES PRESENTES, POR COBERTURA Y DÉFICIT DE AGUA POR RED PÚBLICA DOMICILIARIA,
SEGÚN DISTRITO, 2017
(Cifras absolutas y porcentaje)

Departamento	Provincia	Distrito	Total de viviendas particulares con cobertura de agua por red pública	Con red pública domiciliaria				Todos los días de la semana				Algunos días de la semana			
				Todos los días de la semana		Algunos días de la semana		24 horas diarias		Entre 1 a 3 horas diarias		24 horas diarias		Entre 1 a 3 horas	
					%		%		%		%		%		%
Puno	Moho	Moho	4 002	3 604	90,1	398	9,9	2 184	60,6	344	9,5	28	7,0	161	40,5
Puno	Moho	Conima	1 287	932	72,4	356	27,7	113	12,1	329	35,3	5	1,4	129	36,2
Puno	Moho	Huayrapata	705	694	98,4	11	1,6	628	90,5	15	2,2	1	9,1	6	54,5
Puno	Moho	Tilali	919	787	85,6	133	14,5	159	20,2	303	38,5	2	1,5	82	61,7
Puno	San Antonio de Putina	Putina	2 208	1 972	89,3	236	10,7	49	2,5	1 795	91,0	3	1,3	227	96,2
Puno	San Antonio de Putina	Ananea	711	523	73,6	188	26,4	364	69,6	58	11,1	14	7,4	103	54,8
Puno	San Antonio de Putina	Pedro Vilca Apaza	9	3	33,3	6	66,7	0	0,0	2	66,7	0	0,0	6	100,0
Puno	San Antonio de Putina	Quilcapuncu	811	591	72,9	220	27,1	259	43,8	123	20,8	6	2,7	73	33,2
Puno	San Antonio de Putina	Sina	191	164	85,9	27	14,1	119	72,6	2	1,2	5	18,5	9	33,3
Puno	San Román	Juliaca	35 160	31 580	89,8	3 580	10,2	1 483	4,7	14 606	46,3	53	1,5	2 466	68,9
Puno	San Román	Cabana	151	135	89,4	16	10,6	5	3,7	117	86,7	0	0,0	15	93,8
Puno	San Román	Cabanillas	1 096	1 001	91,3	96	8,8	409	40,9	552	55,1	16	16,7	53	55,2
Puno	San Román	Caracoto	130	65	50,0	65	50,0	6	9,2	58	89,2	0	0,0	23	35,4
Puno	San Román	San Miguel	7 951	6 845	86,1	1 106	13,9	206	3,0	4 341	63,4	21	1,9	867	78,4
Puno	Sandia	Sandia	1 307	1 262	96,6	45	3,4	1 216	96,4	5	0,4	8	17,8	10	22,2
Puno	Sandia	Cuyocuyo	1 315	970	73,8	345	26,2	873	90,0	28	2,9	12	3,5	261	75,7
Puno	Sandia	Limbari	238	187	78,6	51	21,4	169	90,4	1	0,5	9	17,6	22	43,1
Puno	Sandia	Patambuco	781	698	89,4	84	10,8	506	72,5	48	6,9	17	20,2	37	44,0
Puno	Sandia	Phara	128	39	30,5	89	69,5	8	20,5	12	30,8	1	1,1	61	68,5
Puno	Sandia	Quiaca	151	100	66,2	51	33,8	63	63,0	23	23,0	4	7,8	24	47,1
Puno	Sandia	San Juan del Oro	639	575	90,0	64	10,0	253	44,0	25	4,3	10	15,6	6	9,4
Puno	Sandia	Yanahuaya	256	116	45,3	140	54,7	29	25,0	57	49,1	5	3,6	101	72,1
Puno	Sandia	Alto Inambari	476	416	87,4	60	12,6	354	85,1	7	1,7	1	1,7	27	45,0
Puno	Sandia	San Pedro de Putina Puncu	572	467	81,6	105	18,4	320	68,5	37	7,9	12	11,4	21	20,0
Puno	Yunguyo	Yunguyo	6 235	5 064	81,2	1 171	18,8	2 221	43,9	1132	22,4	191	16,3	522	44,6
Puno	Yunguyo	Anapaya	390	265	67,9	125	32,1	78	29,4	79	29,8	1	0,8	90	72,0
Puno	Yunguyo	Copani	1 590	1 226	77,1	364	22,9	587	47,9	123	10,0	21	5,8	207	56,9
Puno	Yunguyo	Cuturapi	500	375	75,0	125	25,0	212	56,5	43	11,5	5	4,0	20	16,0
Puno	Yunguyo	Ollaraya	1 155	1 065	92,2	90	7,8	0	0,0	426	40,0	0	0,0	48	53,3
Puno	Yunguyo	Tinicachi	266	229	86,1	37	13,9	12	5,2	37	16,2	0	0,0	3	8,1
Puno	Yunguyo	Unicachi	468	467	99,8	1	0,2	80	17,1	156	33,4	0	0,0	1	100,0
San Martín	Moyobamba	Moyobamba	16 441	14 924	90,8	1 517	9,2	13 999	93,8	85	0,6	170	11,2	310	20,4
San Martín	Moyobamba	Calzada	1 080	983	91,0	97	9,0	163	16,6	103	10,5	3	3,1	46	47,4
San Martín	Moyobamba	Habana	477	477	100,0	0	0,0	471	98,7	2	0,4	0	-	0	-
San Martín	Moyobamba	Jepelacio	3 087	2 982	96,6	105	3,4	2 555	85,7	72	2,4	10	9,5	37	35,2
San Martín	Moyobamba	Soritor	4 611	4 450	96,5	161	3,5	4 376	98,3	8	0,2	68	42,2	47	29,2
San Martín	Moyobamba	Yantalo	705	439	62,3	267	37,9	331	75,4	21	4,8	51	19,1	110	41,2
San Martín	Bellavista	Bellavista	3 328	1 049	31,5	2 279	68,5	429	40,9	468	44,6	22	1,0	1 998	87,7
San Martín	Bellavista	Alto Biavo	474	444	93,7	30	6,3	4	0,9	408	91,9	0	0,0	30	100,0
San Martín	Bellavista	Bajo Biavo	815	633	77,7	182	22,3	159	25,1	117	18,5	10	5,5	26	14,3
San Martín	Bellavista	Huallaga	323	291	90,1	32	9,9	245	84,2	46	15,8	3	9,4	9	28,1
San Martín	Bellavista	San Pablo	1 459	915	62,7	544	37,3	495	54,1	142	15,5	15	2,8	260	47,8
San Martín	Bellavista	San Rafael	1 390	1 338	96,3	52	3,7	56	4,2	76	5,7	1	1,9	12	23,1
San Martín	El Dorado	San José de Sisa	2 655	1 680	63,3	975	36,7	351	20,9	554	33,0	15	1,5	609	62,5
San Martín	El Dorado	Agua Blanca	559	545	97,5	14	2,5	541	99,3	0	0,0	8	57,1	6	42,9
San Martín	El Dorado	San Martín	1 677	1 510	90,0	167	10,0	1 084	71,8	8	0,5	28	16,8	25	15,0
San Martín	El Dorado	Santa Rosa	1 089	1 025	94,1	64	5,9	829	80,9	134	13,1	10	15,6	26	40,6
San Martín	El Dorado	Shatoja	683	617	90,3	66	9,7	608	98,5	5	0,8	24	36,4	36	54,5
San Martín	Huallaga	Saposo	2 942	2 911	98,9	31	1,1	2 543	87,4	1	0,0	4	12,9	4	12,9
San Martín	Huallaga	Alto Saposo	924	856	92,6	68	7,4	485	56,7	98	11,4	4	5,9	39	57,4
San Martín	Huallaga	El Eslabón	484	484	100,0	0	0,0	483	99,8	0	0,0	0	-	0	-
San Martín	Huallaga	Piscoyacu	812	796	98,0	16	2,0	772	97,0	2	0,3	8	50,0	0	0,0
San Martín	Huallaga	Sacancho	425	422	99,3	3	0,7	421	99,8	1	0,2	1	33,3	0	0,0
San Martín	Huallaga	Tingo de Saposo	241	237	98,3	4	1,7	10	4,2	11	4,6	0	0,0	0	0,0
San Martín	Lamas	Lamas	3 680	3 561	96,8	119	3,2	3 098	87,0	62	1,7	37	31,1	23	19,3
San Martín	Lamas	Alonso de Alvarado	2 277	2 175	95,5	102	4,5	2 034	93,5	63	2,9	33	32,4	34	33,3
San Martín	Lamas	Barranquita	55	32	58,2	23	41,8	30	93,8	0	0,0	4	17,4	19	82,6

Continúa ...

ANEXO Nº II.2
PERÚ: VIVIENDAS PARTICULARES CON OCUPANTES PRESENTES, POR COBERTURA Y DÉFICIT DE AGUA POR RED PÚBLICA DOMICILIARIA,
SEGÚN DISTRITO, 2017
(Cifras absolutas y porcentaje)

Departamento	Provincia	Distrito	Total de viviendas particulares con cobertura de agua por red pública	Con red pública domiciliaria				Todos los días de la semana				Algunos días de la semana			
				Todos los días de la semana		Algunos días de la semana		24 horas diarias		Entre 1 a 3 horas diarias		24 horas diarias		Entre 1 a 3 horas	
					%		%		%		%		%		%
San Martín	Lamas	Caynarachi	954	931	97,6	23	2,4	912	98,0	3	0,3	6	26,1	9	39,1
San Martín	Lamas	Cuñumbuqui	636	519	81,6	117	18,4	511	98,5	1	0,2	106	90,6	3	2,6
San Martín	Lamas	Pinto Recodo	1 303	1 209	92,8	94	7,2	1 143	94,5	7	0,6	6	6,4	74	78,7
San Martín	Lamas	Rumisapa	905	775	85,6	131	14,5	613	79,1	124	16,0	7	5,3	4	3,1
San Martín	Lamas	San Roque de Cumbaza	370	266	71,9	104	28,1	245	92,1	3	1,1	4	3,8	1	1,0
San Martín	Lamas	Shanao	352	277	78,7	75	21,3	249	89,9	3	1,1	25	33,3	15	20,0
San Martín	Lamas	Tabalosos	3 007	1 937	64,4	1 070	35,6	640	33,0	610	31,5	17	1,6	724	67,7
San Martín	Lamas	Zapatero	1 233	1 209	98,1	24	1,9	1 133	93,7	1	0,1	5	20,8	10	41,7
San Martín	Mariscal Cáceres	Juanjuí	7 483	7 152	95,6	331	4,4	967	13,5	2 731	38,2	15	4,5	226	68,3
San Martín	Mariscal Cáceres	Campanilla	1 351	1 203	89,0	148	11,0	817	67,9	28	2,3	12	8,1	24	16,2
San Martín	Mariscal Cáceres	Huicungo	1 316	1 106	84,0	210	16,0	284	25,7	265	24,0	5	2,4	131	62,4
San Martín	Mariscal Cáceres	Pachiza	622	543	87,3	79	12,7	215	39,6	144	26,5	4	5,1	46	58,2
San Martín	Mariscal Cáceres	Pajarillo	775	574	74,1	201	25,9	174	30,3	277	48,3	20	10,0	138	68,7
San Martín	Picota	Picota	2 082	1 668	80,1	414	19,9	123	7,4	1 074	64,4	3	0,7	385	93,0
San Martín	Picota	Buenos Aires	530	283	53,4	247	46,6	245	86,6	14	4,9	53	21,5	185	74,9
San Martín	Picota	Caspisapa	540	72	13,3	468	86,7	3	4,2	62	86,1	0	0,0	457	97,6
San Martín	Picota	Pilluana	266	260	97,7	6	2,3	6	2,3	0	0,0	0	0,0	0	0,0
San Martín	Picota	Pucacaca	665	106	15,9	559	84,1	89	84,0	1	0,9	7	1,3	542	97,0
San Martín	Picota	San Cristóbal	263	27	10,3	236	89,7	0	0,0	24	88,9	0	0,0	228	96,6
San Martín	Picota	San Hilarión	224	64	28,6	160	71,4	55	85,9	2	3,1	4	2,5	142	88,8
San Martín	Picota	Shamboayacu	1 088	784	72,1	304	27,9	679	86,6	28	3,6	47	15,5	85	28,0
San Martín	Picota	Tingo de Ponasa	859	790	92,0	69	8,0	667	84,4	3	0,4	14	20,3	18	26,1
San Martín	Picota	Tres Unidos	830	764	92,0	66	8,0	741	97,0	2	0,3	15	22,7	7	10,6
San Martín	Rioja	Rioja	5 983	5 580	93,3	403	6,7	4 454	79,8	38	0,7	90	22,3	30	7,4
San Martín	Rioja	Awajun	1 338	1 179	88,1	159	11,9	1 034	87,7	15	1,3	56	35,2	18	11,3
San Martín	Rioja	Elias Soplin Vargas	3 757	3 455	92,0	302	8,0	2 904	84,1	42	1,2	46	15,2	31	10,3
San Martín	Rioja	Nueva Cajamarca	9 660	8 258	85,5	1 402	14,5	6 665	80,7	216	2,6	438	31,2	175	12,5
San Martín	Rioja	Pardo Miguel	3 351	2 899	86,5	452	13,5	2 463	85,0	155	5,3	100	22,1	93	20,6
San Martín	Rioja	Posic	447	433	96,9	14	3,1	429	99,1	0	0,0	11	78,6	1	7,1
San Martín	Rioja	San Fernando	625	437	69,9	188	30,1	378	86,5	13	3,0	42	22,3	52	27,7
San Martín	Rioja	Yorongos	549	335	61,0	214	39,0	269	80,3	5	1,5	15	7,0	70	32,7
San Martín	Rioja	Yuracyacu	1 037	1 029	99,2	8	0,8	3	0,3	1	0,1	0	0,0	0	0,0
San Martín	San Martín	Tarapoto	18 379	17 234	93,8	1 145	6,2	4 176	24,2	421	2,4	26	2,3	538	47,0
San Martín	San Martín	Alberto Leveau	203	197	97,0	6	3,0	195	99,0	1	0,5	0	0,0	1	16,7
San Martín	San Martín	Cacatachi	897	873	97,3	24	2,7	26	3,0	235	26,9	1	4,2	12	50,0
San Martín	San Martín	Chazuta	1 678	1 415	84,3	263	15,7	409	28,9	354	25,0	8	3,0	109	41,4
San Martín	San Martín	Chipurana	112	83	74,1	29	25,9	74	89,2	5	6,0	8	27,6	7	24,1
San Martín	San Martín	El Porvenir	408	396	97,1	12	2,9	392	99,0	0	0,0	4	33,3	4	33,3
San Martín	San Martín	Huimbayoc	652	501	76,8	151	23,2	425	84,8	19	3,8	4	2,6	131	86,8
San Martín	San Martín	Juan Guerra	1 012	685	67,7	327	32,3	26	3,8	42	6,1	2	0,6	109	33,3
San Martín	San Martín	La Banda de Shilcayo	8 734	7 608	87,1	1 126	12,9	2 354	30,9	369	4,9	51	4,5	575	51,1
San Martín	San Martín	Morales	8 079	7 767	96,1	312	3,9	2 144	27,6	638	8,2	16	5,1	72	23,1
San Martín	San Martín	Papaplaya	356	347	97,5	9	2,5	312	89,9	32	9,2	3	33,3	0	0,0
San Martín	San Martín	San Antonio	456	279	61,2	177	38,8	103	36,9	53	19,0	9	5,1	67	37,9
San Martín	San Martín	Sauce	1 427	1 344	94,2	83	5,8	1 246	92,7	19	1,4	20	24,1	28	33,7
San Martín	San Martín	Shapaja	461	395	85,7	67	14,5	291	73,7	25	6,3	11	16,4	25	37,3
San Martín	Tocache	Tocache	4 515	3 108	68,8	1 407	31,2	2 039	65,6	261	8,4	179	12,7	453	32,2
San Martín	Tocache	Nuevo Progreso	1 916	1 807	94,3	109	5,7	1 760	97,4	4	0,2	33	30,3	10	9,2
San Martín	Tocache	Polvora	1 991	1 641	82,4	350	17,6	1 438	87,6	43	2,6	50	14,3	98	28,0
San Martín	Tocache	Shunte	157	143	91,1	14	8,9	139	97,2	1	0,7	9	64,3	1	7,1
San Martín	Tocache	Uchiza	2 851	2 631	92,3	220	7,7	723	27,5	146	5,5	3	1,4	42	19,1
Tacna	Tacna	Tacna	22 429	21 543	96,0	886	4,0	8 498	39,4	117	0,5	90	10,2	43	4,9
Tacna	Tacna	Alto de la Alianza	6 850	6 268	91,5	582	8,5	1 293	20,6	354	5,6	13	2,2	167	28,7
Tacna	Tacna	Calana	675	450	66,7	225	33,3	126	28,0	27	6,0	19	8,4	58	25,8
Tacna	Tacna	Ciudad Nueva	8 036	7 533	93,7	503	6,3	457	6,1	297	3,9	7	1,4	60	11,9
Tacna	Tacna	Inclan	165	153	92,7	12	7,3	145	94,8	1	0,7	1	8,3	0	0,0
Tacna	Tacna	Pachia	585	514	87,9	71	12,1	204	39,7	12	2,3	9	12,7	15	21,1

Continúa ...

ANEXO N° II.2
PERÚ: VIVIENDAS PARTICULARES CON OCUPANTES PRESENTES, POR COBERTURA Y DÉFICIT DE AGUA POR RED PÚBLICA DOMICILIARIA,
SEGÚN DISTRITO, 2017
(Cifras absolutas y porcentaje)

Departamento	Provincia	Distrito	Total de viviendas particulares con cobertura de agua por red pública	Con red pública domiciliaria				Todos los días de la semana				Algunos días de la semana				Conclusión.
				Todos los días de la semana		Algunos días de la semana		24 horas diarias		Entre 1 a 3 horas diarias		24 horas diarias		Entre 1 a 3 horas		
					%		%		%		%		%		%	
Tacna	Tacna	Palca	137	119	86,9	18	13,1	118	99,2	0	0,0	2	11,1	7	38,9	
Tacna	Tacna	Pocollay	4 322	4 165	96,4	157	3,6	2 429	58,3	43	1,0	16	10,2	21	13,4	
Tacna	Tacna	Sama	435	411	94,5	24	5,5	158	38,4	237	57,7	0	0,0	12	50,0	
Tacna	Tacna	Coronel Gregorio Albarracín Lanchipa	26 089	24 587	94,2	1 502	5,8	10 590	43,1	167	0,7	225	15,0	95	6,3	
Tacna	Tacna	La Yarada los Palos	208	57	27,4	151	72,6	4	7,0	51	89,5	0	0,0	132	87,4	
Tacna	Candarave	Candarave	642	563	87,7	79	12,3	467	82,9	6	1,1	16	20,3	19	24,1	
Tacna	Candarave	Cairani	27	27	100,0	0	0,0	1	3,7	0	0,0	0	-	0	-	
Tacna	Candarave	Camilaca	172	155	90,1	17	9,9	125	80,6	5	3,2	2	11,8	1	5,9	
Tacna	Candarave	Curibaya	93	93	100,0	0	0,0	93	100,0	0	0,0	0	-	0	-	
Tacna	Candarave	Huanuara	193	178	92,2	15	7,8	170	95,5	0	0,0	6	40,0	1	6,7	
Tacna	Candarave	Quilahuani	4	4	100,0	0	0,0	4	100,0	0	0,0	0	-	0	-	
Tacna	Jorge Basadre	Lucumba	700	388	55,4	312	44,6	161	41,5	16	4,1	24	7,7	172	55,1	
Tacna	Jorge Basadre	Ilabaya	1 380	1 339	97,0	41	3,0	1 313	98,1	1	0,1	21	51,2	5	12,2	
Tacna	Jorge Basadre	Ite	460	358	77,8	102	22,2	15	4,2	130	36,3	0	0,0	78	76,5	
Tacna	Tarata	Tarata	681	640	94,0	41	6,0	77	12,0	337	52,7	2	4,9	3	7,3	
Tacna	Tarata	Héroes Albarracín	4	4	100,0	0	0,0	3	75,0	1	25,0	0	-	0	-	
Tacna	Tarata	Estique	107	107	100,0	0	0,0	98	91,6	1	0,9	0	-	0	-	
Tacna	Tarata	Estique-Pampa	72	72	100,0	0	0,0	71	98,6	0	0,0	0	-	0	-	
Tacna	Tarata	Sitajara	172	135	78,5	38	22,1	96	71,1	4	3,0	0	0,0	16	42,1	
Tacna	Tarata	Susapaya	147	101	68,7	46	31,3	18	17,8	58	57,4	5	10,9	36	78,3	
Tacna	Tarata	Tarucachi	136	77	56,6	59	43,4	28	36,4	12	15,6	5	8,5	28	47,5	
Tacna	Tarata	Ticaco	244	216	88,5	28	11,5	39	18,1	7	3,2	0	0,0	5	17,9	
Tumbes	Tumbes	Tumbes	23 624	20 084	85,0	3 540	15,0	6 648	33,1	4338	21,6	226	6,4	1 630	46,0	
Tumbes	Tumbes	Corrales	4 724	1 431	30,3	3 293	69,7	971	67,9	192	13,4	78	2,4	1 835	55,7	
Tumbes	Tumbes	La Cruz	2 046	168	8,2	1 878	91,8	39	23,2	76	45,2	13	0,7	1 423	75,8	
Tumbes	Tumbes	Pampas de Hospital	1 198	586	48,9	612	51,1	26	4,4	138	23,5	0	0,0	437	71,4	
Tumbes	Tumbes	San Jacinto	1 533	1 050	68,5	483	31,5	117	11,1	549	52,3	2	0,4	451	93,4	
Tumbes	Tumbes	San Juan de la Virgen	864	742	85,9	122	14,1	70	9,4	17	2,3	0	0,0	62	50,8	
Tumbes	Contrimirante Villar	Zorritos	2 568	307	12,0	2 261	88,0	58	18,9	160	52,1	8	0,4	1 944	86,0	
Tumbes	Contrimirante Villar	Casitas	606	22	3,6	584	96,4	8	36,4	14	63,6	3	0,5	540	92,5	
Tumbes	Contrimirante Villar	Canoas de Punta Sal	957	180	18,8	777	81,2	85	47,2	60	33,3	19	2,4	526	67,7	
Tumbes	Zarumilla	Zarumilla	5 108	3 623	70,9	1 485	29,1	1 637	45,2	762	21,0	74	5,0	695	46,8	
Tumbes	Zarumilla	Aguas Verdes	2 953	676	22,9	2 277	77,1	70	10,4	447	66,1	36	1,6	1 962	86,2	
Tumbes	Zarumilla	Matapalo	706	398	56,4	308	43,6	4	1,0	184	46,2	0	0,0	283	91,9	
Tumbes	Zarumilla	Papayal	1 488	1 215	81,7	273	18,3	20	1,6	672	55,3	2	0,7	215	78,8	
Ucayali	Coronel Portillo	Calleria	24 799	23 362	94,2	1 437	5,8	11 645	49,8	652	2,8	196	13,6	310	21,6	
Ucayali	Coronel Portillo	Campoverde	2 903	2 389	82,3	514	17,7	1 330	55,7	135	5,7	42	8,2	198	38,5	
Ucayali	Coronel Portillo	Iparia	451	408	90,5	43	9,5	89	21,8	64	15,7	2	4,7	21	48,8	
Ucayali	Coronel Portillo	Masisea	328	310	94,5	18	5,5	17	5,5	211	68,1	0	0,0	17	94,4	
Ucayali	Coronel Portillo	Yarinacocha	13 824	13 224	95,7	600	4,3	6 463	48,9	470	3,6	87	14,5	101	16,8	
Ucayali	Coronel Portillo	Nueva Requena	777	742	95,5	35	4,5	138	18,6	76	10,2	20	57,1	13	37,1	
Ucayali	Coronel Portillo	Manantay	13 131	12 534	95,5	597	4,5	6 502	51,9	261	2,1	73	12,2	115	19,3	
Ucayali	Atalaya	Raymondi	3 637	3 253	89,4	384	10,6	2 763	84,9	79	2,4	64	16,7	93	24,2	
Ucayali	Atalaya	Sepahua	698	475	68,1	223	31,9	23	4,8	353	74,3	0	0,0	186	83,4	
Ucayali	Atalaya	Tahuania	328	307	93,6	21	6,4	9	2,9	83	27,0	0	0,0	13	61,9	
Ucayali	Atalaya	Yurua	8	5	62,5	3	37,5	3	60,0	2	40,0	0	0,0	3	100,0	
Ucayali	Padre Abad	Padre Abad	4 721	4 005	84,8	716	15,2	797	19,9	1872	46,7	32	4,5	479	66,9	
Ucayali	Padre Abad	Irazola	1 561	652	41,8	909	58,2	495	75,9	87	13,3	68	7,5	548	60,3	
Ucayali	Padre Abad	Curimana	558	463	83,0	95	17,0	203	43,8	155	33,5	0	0,0	67	70,5	
Ucayali	Padre Abad	Neshuya	1 361	1 292	94,9	69	5,1	1 130	87,5	71	5,5	25	36,2	38	55,1	
Ucayali	Padre Abad	Alexander Von Humboldt	1 029	963	93,6	66	6,4	885	91,9	18	1,9	18	27,3	37	56,1	
Ucayali	Purus	Purus	26	26	100,0	0	0,0	24	92,3	0	0,0	0	-	0	-	

Nota: Red pública, comprende a las viviendas que se abastecen de agua por red pública dentro de la vivienda y red pública fuera de la vivienda pero dentro de la edificación.

Fuente: INEI - Censos Nacionales 2017: XII de Población y VII de Vivienda.

ANEXO N° II.3
PERÚ: VIVIENDAS PARTICULARES CON OCUPANTES PRESENTES, POR COBERTURA Y DÉFICIT DE ALCANTARILLADO POR RED PÚBLICA,
SEGÚN DISTRITO, 2017
(Cifras absolutas y porcentaje)

Departamento	Provincia	Distrito	Total de viviendas particulares	Alcantarillado por red pública 1/		Pozo séptico - letrina		Pozo negro o ciego		No tienen servicio higiénico 2/	
				Cifras absolutas	%	Cifras absolutas	%	Cifras absolutas	%	Cifras absolutas	%
Total			7 698 900	5 130 862	66,6	740 002	9,6	1 309 559	17,0	518 477	6,7
Amazonas	Chachapoyas	Chachapoyas	7 355	6 279	85,4	285	3,9	681	9,3	110	1,5
Amazonas	Chachapoyas	Asunción	100	78	78,0	22	22,0	0	0,0	0	0,0
Amazonas	Chachapoyas	Balsas	333	111	33,3	122	36,6	56	16,8	44	13,2
Amazonas	Chachapoyas	Cheto	212	176	83,0	7	3,3	4	1,9	25	11,8
Amazonas	Chachapoyas	Chiliquin	204	85	41,7	46	22,5	21	10,3	52	25,5
Amazonas	Chachapoyas	Chuquibamba	529	168	31,8	16	3,0	303	57,3	42	7,9
Amazonas	Chachapoyas	Granada	153	87	56,9	35	22,9	27	17,6	4	2,6
Amazonas	Chachapoyas	Huancas	110	88	80,0	2	1,8	6	5,5	14	12,7
Amazonas	Chachapoyas	La Jalca	1 063	645	60,7	45	4,2	310	29,2	63	5,9
Amazonas	Chachapoyas	Leimebamba	991	693	69,9	118	11,9	159	16,0	21	2,1
Amazonas	Chachapoyas	Levanto	240	136	56,7	63	26,3	27	11,3	14	5,8
Amazonas	Chachapoyas	Magdalena	298	241	80,9	20	6,7	6	2,0	31	10,4
Amazonas	Chachapoyas	Mariscal Castilla	392	309	78,8	19	4,8	49	12,5	15	3,8
Amazonas	Chachapoyas	Molinopampa	677	397	58,6	25	3,7	175	25,8	80	11,8
Amazonas	Chachapoyas	Montevideo	157	131	83,4	9	5,7	17	10,8	0	0,0
Amazonas	Chachapoyas	Olleros	131	60	45,8	60	45,8	5	3,8	6	4,6
Amazonas	Chachapoyas	Quinjalca	294	9	3,1	51	17,3	90	30,6	144	49,0
Amazonas	Chachapoyas	S. Francisco de Daguas	102	65	63,7	8	7,8	15	14,7	14	13,7
Amazonas	Chachapoyas	San Isidro de Maino	173	123	71,1	3	1,7	45	26,0	2	1,2
Amazonas	Chachapoyas	Soloco	402	256	63,7	55	13,7	60	14,9	31	7,7
Amazonas	Chachapoyas	Sonche	83	49	59,0	4	4,8	15	18,1	15	18,1
Amazonas	Bagua	Bagua	6 906	5 361	77,6	200	2,9	1 289	18,7	56	0,8
Amazonas	Bagua	Aramango	2 844	1 074	37,8	193	6,8	1 319	46,4	258	9,1
Amazonas	Bagua	Copallin	1 425	627	44,0	119	8,4	648	45,5	31	2,2
Amazonas	Bagua	El Parco	376	157	41,8	102	27,1	111	29,5	6	1,6
Amazonas	Bagua	Imaza	6 138	618	10,1	825	13,4	3 989	65,0	706	11,5
Amazonas	Bagua	La Peca	1 831	659	36,0	190	10,4	955	52,2	27	1,5
Amazonas	Bongará	Jumbilla	420	350	83,3	5	1,2	53	12,6	12	2,9
Amazonas	Bongará	Chisquilla	105	77	73,3	16	15,2	7	6,7	5	4,8
Amazonas	Bongará	Churuja	86	63	73,3	1	1,2	4	4,7	18	20,9
Amazonas	Bongará	Corosha	233	116	49,8	16	6,9	90	38,6	11	4,7
Amazonas	Bongará	Cuispes	225	152	67,6	3	1,3	53	23,6	17	7,6
Amazonas	Bongará	Florida	1 586	960	60,5	228	14,4	383	24,1	15	0,9
Amazonas	Bongará	Jazan	2 054	1 545	75,2	64	3,1	204	9,9	241	11,7
Amazonas	Bongará	Recta	77	30	39,0	10	13,0	8	10,4	29	37,7
Amazonas	Bongará	San Carlos	179	105	58,7	18	10,1	17	9,5	39	21,8
Amazonas	Bongará	Shipasbamba	436	239	54,8	24	5,5	147	33,7	26	6,0
Amazonas	Bongará	Valera	289	187	64,7	12	4,2	13	4,5	77	26,6
Amazonas	Bongará	Yambrasbamba	1 618	606	37,5	140	8,7	838	51,8	34	2,1
Amazonas	Condorcanqui	Nieva	4 581	489	10,7	454	9,9	3 319	72,5	319	7,0
Amazonas	Condorcanqui	El Cenepa	2 070	31	1,5	445	21,5	1 581	76,4	13	0,6
Amazonas	Condorcanqui	Rio Santiago	3 065	16	0,6	632	20,6	598	19,5	1 819	59,3
Amazonas	Luya	Lamud	701	556	79,3	62	8,8	66	9,4	17	2,4
Amazonas	Luya	Camporredondo	1 822	1 150	63,1	63	3,5	599	32,9	10	0,5
Amazonas	Luya	Cocabamba	559	64	11,4	71	12,7	386	69,1	38	6,8
Amazonas	Luya	Colcamar	637	266	41,8	271	42,5	81	12,7	19	3,0
Amazonas	Luya	Conila	509	309	60,7	14	2,8	167	32,8	19	3,7
Amazonas	Luya	Inguilpata	160	87	54,4	43	26,9	25	15,6	5	3,1
Amazonas	Luya	Longuita	245	119	48,6	51	20,8	71	29,0	4	1,6
Amazonas	Luya	Lonya Chico	262	90	34,4	52	19,8	60	22,9	60	22,9
Amazonas	Luya	Luya	1 101	760	69,0	28	2,5	253	23,0	60	5,4
Amazonas	Luya	Luya Viejo	100	57	57,0	6	6,0	33	33,0	4	4,0
Amazonas	Luya	María	240	140	58,3	90	37,5	8	3,3	2	0,8
Amazonas	Luya	Ocalli	1 041	712	68,4	38	3,7	278	26,7	13	1,2
Amazonas	Luya	Ocumal	866	149	17,2	263	30,4	427	49,3	27	3,1
Amazonas	Luya	Pisuquia	1 277	229	17,9	238	18,6	790	61,9	20	1,6
Amazonas	Luya	Providencia	310	153	49,4	4	1,3	142	45,8	11	3,5

Continúa ...

ANEXO N° II.3
PERÚ: VIVIENDAS PARTICULARES CON OCUPANTES PRESENTES, POR COBERTURA Y DÉFICIT DE ALCANTARILLADO POR RED PÚBLICA,
SEGÚN DISTRITO, 2017
(Cifras absolutas y porcentaje)

Departamento	Provincia	Distrito	Total de viviendas particulares	Alcantarillado por red pública 1/		Pozo séptico - letrina		Pozo negro o ciego		No tienen servicio higiénico 2/	
				Cifras absolutas	%	Cifras absolutas	%	Cifras absolutas	%	Cifras absolutas	%
Amazonas	Luya	San Cristóbal	189	124	65,6	11	5,8	42	22,2	12	6,3
Amazonas	Luya	San Francisco de Yeso	234	137	58,5	10	4,3	77	32,9	10	4,3
Amazonas	Luya	San Jerónimo	240	67	27,9	17	7,1	118	49,2	38	15,8
Amazonas	Luya	San Juan de Lopecancha	123	57	46,3	0	0,0	64	52,0	2	1,6
Amazonas	Luya	Santa Catalina	487	218	44,8	16	3,3	211	43,3	42	8,6
Amazonas	Luya	Santo Tomas	919	567	61,7	65	7,1	268	29,2	19	2,1
Amazonas	Luya	Tingo	368	229	62,2	76	20,7	35	9,5	28	7,6
Amazonas	Luya	Trita	367	200	54,5	13	3,5	143	39,0	11	3,0
Amazonas	Rodríguez de Mendoza	San Nicolás	1 638	1 496	91,3	33	2,0	42	2,6	67	4,1
Amazonas	Rodríguez de Mendoza	Chirimoto	744	200	26,9	45	6,0	370	49,7	129	17,3
Amazonas	Rodríguez de Mendoza	Cochamal	183	145	79,2	31	16,9	1	0,5	6	3,3
Amazonas	Rodríguez de Mendoza	Huambo	968	282	29,1	83	8,6	382	39,5	221	22,8
Amazonas	Rodríguez de Mendoza	Limabamba	731	323	44,2	35	4,8	122	16,7	251	34,3
Amazonas	Rodríguez de Mendoza	Longar	483	347	71,8	47	9,7	3	0,6	86	17,8
Amazonas	Rodríguez de Mendoza	Mariscal Benavides	489	448	91,6	5	1,0	25	5,1	11	2,2
Amazonas	Rodríguez de Mendoza	Milpuc	163	105	64,4	32	19,6	9	5,5	17	10,4
Amazonas	Rodríguez de Mendoza	Oma	2 465	800	32,5	384	15,6	894	36,3	387	15,7
Amazonas	Rodríguez de Mendoza	Santa Rosa	191	76	39,8	74	38,7	7	3,7	34	17,8
Amazonas	Rodríguez de Mendoza	Totora	104	65	62,5	17	16,3	11	10,6	11	10,6
Amazonas	Rodríguez de Mendoza	Vista Alegre	745	42	5,6	20	2,7	661	88,7	22	3,0
Amazonas	Utcubamba	Bagua Grande	14 083	8 200	58,2	621	4,4	4 936	35,0	326	2,3
Amazonas	Utcubamba	Cajaruro	6 796	1 727	25,4	471	6,9	4 414	64,9	184	2,7
Amazonas	Utcubamba	Cumba	2 266	880	38,8	219	9,7	1 060	46,8	107	4,7
Amazonas	Utcubamba	El Milagro	1 659	236	14,2	52	3,1	1 343	81,0	28	1,7
Amazonas	Utcubamba	Jamalca	1 830	302	16,5	294	16,1	1 093	59,7	141	7,7
Amazonas	Utcubamba	Lonya Grande	2 703	1 002	37,1	239	8,8	1 411	52,2	51	1,9
Amazonas	Utcubamba	Yamon	866	158	18,2	54	6,2	501	57,9	153	17,7
Áncash	Huaraz	Huaraz	14 093	12 288	87,2	626	4,4	303	2,2	876	6,2
Áncash	Huaraz	Cochabamba	534	157	29,4	29	5,4	167	31,3	181	33,9
Áncash	Huaraz	Colcabamba	101	39	38,6	10	9,9	41	40,6	11	10,9
Áncash	Huaraz	Huanchay	553	99	17,9	65	11,8	176	31,8	213	38,5
Áncash	Huaraz	Independencia	19 637	15 817	80,5	1 860	9,5	869	4,4	1 091	5,6
Áncash	Huaraz	Jangas	1 340	1 051	78,4	106	7,9	80	6,0	103	7,7
Áncash	Huaraz	La Libertad	325	150	46,2	68	20,9	7	2,2	100	30,8
Áncash	Huaraz	Olleros	704	365	51,8	131	18,6	104	14,8	104	14,8
Áncash	Huaraz	Pampas Grande	377	112	29,7	61	16,2	111	29,4	93	24,7
Áncash	Huaraz	Pariacoto	1 370	591	43,1	463	33,8	233	17,0	83	6,1
Áncash	Huaraz	Pira	1 000	384	38,4	175	17,5	280	28,0	161	16,1
Áncash	Huaraz	Tarica	1 775	1 043	58,8	270	15,2	158	8,9	304	17,1
Áncash	Aija	Aija	529	354	66,9	112	21,2	30	5,7	33	6,2
Áncash	Aija	Coris	530	136	25,7	5	0,9	137	25,8	252	47,5
Áncash	Aija	Huaclan	121	78	64,5	4	3,3	0	0,0	39	32,2
Áncash	Aija	La Merced	511	183	35,8	187	36,6	84	16,4	57	11,2
Áncash	Aija	Succha	250	104	41,6	34	13,6	37	14,8	75	30,0
Áncash	Antonio Raymondi	Llamellin	856	406	47,4	101	11,8	52	6,1	297	34,7
Áncash	Antonio Raymondi	Aczo	545	284	52,1	166	30,5	28	5,1	67	12,3
Áncash	Antonio Raymondi	Chaccho	409	121	29,6	17	4,2	80	19,6	191	46,7
Áncash	Antonio Raymondi	Chingas	540	218	40,4	106	19,6	76	14,1	140	25,9
Áncash	Antonio Raymondi	Mirgas	1 118	330	29,5	278	24,9	66	5,9	444	39,7
Áncash	Antonio Raymondi	San Juan de Rontoy	318	74	23,3	172	54,1	51	16,0	21	6,6
Áncash	Asunción	Chacas	1 303	786	60,3	270	20,7	89	6,8	158	12,1
Áncash	Asunción	Acochaca	999	499	49,9	343	34,3	22	2,2	135	13,5
Áncash	Bolognesi	Chiquian	1 067	932	87,3	29	2,7	17	1,6	89	8,3
Áncash	Bolognesi	Abelardo Pardo Lezameta	122	1	0,8	0	0,0	90	73,8	31	25,4
Áncash	Bolognesi	Antonio Raymondi	351	168	47,9	47	13,4	2	0,6	134	38,2
Áncash	Bolognesi	Aquia	617	408	66,1	26	4,2	50	8,1	133	21,6
Áncash	Bolognesi	Cajacay	542	313	57,7	22	4,1	64	11,8	143	26,4
Áncash	Bolognesi	Canis	109	95	87,2	0	0,0	0	0,0	14	12,8

Continúa ...

ANEXO Nº II.3
PERÚ: VIVIENDAS PARTICULARES CON OCUPANTES PRESENTES, POR COBERTURA Y DÉFICIT DE ALCANTARILLADO POR RED PÚBLICA,
SEGÚN DISTRITO, 2017
(Cifras absolutas y porcentaje)

Departamento	Provincia	Distrito	Total de viviendas particulares	Alcantarillado por red pública 1/		Pozo séptico - letrina		Pozo negro o ciego		No tienen servicio higiénico 2/	
				Cifras absolutas	%	Cifras absolutas	%	Cifras absolutas	%	Cifras absolutas	%
Áncash	Bolognesi	Colquioc	536	448	83,6	15	2,8	8	1,5	65	12,1
Áncash	Bolognesi	Huallanca	1 496	983	65,7	115	7,7	115	7,7	283	18,9
Áncash	Bolognesi	Huasta	511	379	74,2	8	1,6	15	2,9	109	21,3
Áncash	Bolognesi	Huayllacayan	421	197	46,8	23	5,5	19	4,5	182	43,2
Áncash	Bolognesi	La Primavera	165	45	27,3	0	0,0	0	0,0	120	72,7
Áncash	Bolognesi	Mangas	172	49	28,5	1	0,6	0	0,0	122	70,9
Áncash	Bolognesi	Pacllon	314	243	77,4	6	1,9	5	1,6	60	19,1
Áncash	Bolognesi	San Miguel de Corpanqui	146	35	24,0	13	8,9	2	1,4	96	65,8
Áncash	Bolognesi	Ticllos	249	101	40,6	25	10,0	2	0,8	121	48,6
Áncash	Carhuaz	Carhuaz	4 183	2 609	62,4	292	7,0	427	10,2	855	20,4
Áncash	Carhuaz	Acopampa	723	491	67,9	85	11,8	55	7,6	92	12,7
Áncash	Carhuaz	Amashca	479	220	45,9	80	16,7	20	4,2	159	33,2
Áncash	Carhuaz	Anta	728	276	37,9	97	13,3	181	24,9	174	23,9
Áncash	Carhuaz	Ataquero	465	219	47,1	19	4,1	156	33,5	71	15,3
Áncash	Carhuaz	Marcara	2 651	1 281	48,3	154	5,8	737	27,8	479	18,1
Áncash	Carhuaz	Pariahuanca	423	252	59,6	40	9,5	40	9,5	91	21,5
Áncash	Carhuaz	San Miguel de Aco	695	172	24,7	70	10,1	424	61,0	29	4,2
Áncash	Carhuaz	Shilla	904	662	73,2	101	11,2	35	3,9	106	11,7
Áncash	Carhuaz	Tinco	925	620	67,0	202	21,8	46	5,0	57	6,2
Áncash	Carhuaz	Yungar	827	493	59,6	150	18,1	111	13,4	73	8,8
Áncash	Carlos Fermín Fitzcarrald	San Luis	3 066	1 152	37,6	342	11,2	421	13,7	1 151	37,5
Áncash	Carlos Fermín Fitzcarrald	San Nicolás	872	143	16,4	23	2,6	485	55,6	221	25,3
Áncash	Carlos Fermín Fitzcarrald	Yauya	1 250	263	21,0	261	20,9	54	4,3	672	53,8
Áncash	Casma	Casma	10 123	5 751	56,8	813	8,0	3 340	33,0	219	2,2
Áncash	Casma	Buena Vista Alta	1 472	309	21,0	183	12,4	913	62,0	67	4,6
Áncash	Casma	Comandante Noel	628	323	51,4	58	9,2	154	24,5	93	14,8
Áncash	Casma	Yautan	2 338	765	32,7	364	15,6	948	40,5	261	11,2
Áncash	Corongo	Corongo	471	350	74,3	8	1,7	62	13,2	51	10,8
Áncash	Corongo	Aco	123	3	2,4	100	81,3	3	2,4	17	13,8
Áncash	Corongo	Bambas	122	29	23,8	6	4,9	35	28,7	52	42,6
Áncash	Corongo	Cusca	652	321	49,2	54	8,3	59	9,0	218	33,4
Áncash	Corongo	La Pampa	306	178	58,2	7	2,3	54	17,6	67	21,9
Áncash	Corongo	Yanac	216	132	61,1	39	18,1	10	4,6	35	16,2
Áncash	Corongo	Yupan	135	119	88,1	1	0,7	5	3,7	10	7,4
Áncash	Huari	Huari	2 430	1 818	74,8	223	9,2	104	4,3	285	11,7
Áncash	Huari	Anra	420	287	68,3	36	8,6	8	1,9	89	21,2
Áncash	Huari	Cajay	723	311	43,0	52	7,2	61	8,4	299	41,4
Áncash	Huari	Chavin de Huantar	2 344	1 101	47,0	207	8,8	318	13,6	718	30,6
Áncash	Huari	Huacachi	492	256	52,0	26	5,3	9	1,8	201	40,9
Áncash	Huari	Huacchis	450	315	70,0	45	10,0	37	8,2	53	11,8
Áncash	Huari	Huachis	974	548	56,3	196	20,1	34	3,5	196	20,1
Áncash	Huari	Huantar	843	301	35,7	172	20,4	182	21,6	188	22,3
Áncash	Huari	Masin	467	298	63,8	34	7,3	22	4,7	113	24,2
Áncash	Huari	Paucas	467	308	66,0	62	13,3	7	1,5	90	19,3
Áncash	Huari	Ponto	753	328	43,6	56	7,4	19	2,5	350	46,5
Áncash	Huari	Rahuapampa	177	124	70,1	4	2,3	5	2,8	44	24,9
Áncash	Huari	Rapayan	401	186	46,4	17	4,2	121	30,2	77	19,2
Áncash	Huari	San Marcos	3 386	2 350	69,4	542	16,0	150	4,4	344	10,2
Áncash	Huari	San Pedro de Chana	662	545	82,3	25	3,8	13	2,0	79	11,9
Áncash	Huari	Uco	385	206	53,5	78	20,3	13	3,4	88	22,9
Áncash	Huarmey	Huarmey	7 412	4 440	59,9	356	4,8	2 055	27,7	561	7,6
Áncash	Huarmey	Cochapeti	296	55	18,6	8	2,7	36	12,2	197	66,6
Áncash	Huarmey	Culebras	954	489	51,3	85	8,9	196	20,5	184	19,3
Áncash	Huarmey	Huayan	295	154	52,2	34	11,5	38	12,9	69	23,4
Áncash	Huarmey	Malvas	273	87	31,9	10	3,7	76	27,8	100	36,6
Áncash	Huaylas	Caraz	6 449	4 409	68,4	1 260	19,5	354	5,5	426	6,6
Áncash	Huaylas	Huallanca	328	179	54,6	3	0,9	122	37,2	24	7,3
Áncash	Huaylas	Huata	364	125	34,3	156	42,9	18	4,9	65	17,9

Continúa ...

ANEXO N° II.3

PERÚ: VIVIENDAS PARTICULARES CON OCUPANTES PRESENTES, POR COBERTURA Y DÉFICIT DE ALCANTARILLADO POR RED PÚBLICA, SEGÚN DISTRITO, 2017

(Cifras absolutas y porcentaje)

Departamento	Provincia	Distrito	Total de viviendas particulares	Alcantarillado por red pública 1/		Pozo séptico - letrina		Pozo negro o ciego		No tienen servicio higiénico 2/	
				Cifras absolutas	%	Cifras absolutas	%	Cifras absolutas	%	Cifras absolutas	%
Áncash	Huaylas	Huaylas	635	213	33,5	30	4,7	328	51,7	64	10,1
Áncash	Huaylas	Mato	553	413	74,7	65	11,8	47	8,5	28	5,1
Áncash	Huaylas	Pamparomas	2 047	258	12,6	800	39,1	861	42,1	128	6,3
Áncash	Huaylas	Pueblo Libre	1 808	262	14,5	443	24,5	656	36,3	447	24,7
Áncash	Huaylas	Santa Cruz	1 222	311	25,5	128	10,5	514	42,1	269	22,0
Áncash	Huaylas	Santo Toribio	359	8	2,2	89	24,8	210	58,5	52	14,5
Áncash	Huaylas	Yuracmarca	564	271	48,0	59	10,5	148	26,2	86	15,2
Áncash	Mariscal Luzuriaga	Piscobamba	843	11	1,3	23	2,7	432	51,2	377	44,7
Áncash	Mariscal Luzuriaga	Casca	1 153	39	3,4	90	7,8	154	13,4	870	75,5
Áncash	Mariscal Luzuriaga	Eleazar Guzmán Barron	335	39	11,6	221	66,0	21	6,3	54	16,1
Áncash	Mariscal Luzuriaga	Fidel Olivas Escudero	547	105	19,2	156	28,5	141	25,8	145	26,5
Áncash	Mariscal Luzuriaga	Llama	327	42	12,8	33	10,1	16	4,9	236	72,2
Áncash	Mariscal Luzuriaga	Llumpa	1 581	189	12,0	242	15,3	837	52,9	313	19,8
Áncash	Mariscal Luzuriaga	Lucma	820	176	21,5	39	4,8	442	53,9	163	19,9
Áncash	Mariscal Luzuriaga	Musga	279	1	0,4	7	2,5	74	26,5	197	70,6
Áncash	Ocos	Ocos	415	263	63,4	7	1,7	11	2,7	134	32,3
Áncash	Ocos	Acas	221	6	2,7	63	28,5	3	1,4	149	67,4
Áncash	Ocos	Cajamarquilla	113	58	51,3	1	0,9	0	0,0	54	47,8
Áncash	Ocos	Carhuapampa	202	146	72,3	3	1,5	1	0,5	52	25,7
Áncash	Ocos	Cochas	466	192	41,2	11	2,4	99	21,2	164	35,2
Áncash	Ocos	Congas	431	160	37,1	3	0,7	7	1,6	261	60,6
Áncash	Ocos	Lipa	113	62	54,9	0	0,0	7	6,2	44	38,9
Áncash	Ocos	San Cristóbal de Rajan	187	47	25,1	2	1,1	3	1,6	135	72,2
Áncash	Ocos	San Pedro	259	74	28,6	18	6,9	43	16,6	124	47,9
Áncash	Ocos	Santiago de Chilcas	142	49	34,5	6	4,2	2	1,4	85	59,9
Áncash	Pallasca	Cabana	658	456	69,3	25	3,8	101	15,3	76	11,6
Áncash	Pallasca	Bolognesi	272	147	54,0	31	11,4	60	22,1	34	12,5
Áncash	Pallasca	Conchucos	1 782	691	38,8	69	3,9	656	36,8	366	20,5
Áncash	Pallasca	Huacachuque	147	76	51,7	1	0,7	40	27,2	30	20,4
Áncash	Pallasca	Huandoval	285	184	64,6	12	4,2	32	11,2	57	20,0
Áncash	Pallasca	Lacabamba	155	109	70,3	1	0,6	36	23,2	9	5,8
Áncash	Pallasca	Llipo	155	145	93,5	1	0,6	3	1,9	6	3,9
Áncash	Pallasca	Pallasca	676	285	42,2	89	13,2	185	27,4	117	17,3
Áncash	Pallasca	Pampas	1 196	753	63,0	39	3,3	178	14,9	226	18,9
Áncash	Pallasca	Santa Rosa	305	196	64,3	31	10,2	61	20,0	17	5,6
Áncash	Pallasca	Tauca	774	500	64,6	87	11,2	142	18,3	45	5,8
Áncash	Pomabamba	Pomabamba	3 771	1 458	38,7	704	18,7	1 117	29,6	492	13,0
Áncash	Pomabamba	Huayllan	895	148	16,5	39	4,4	644	72,0	64	7,2
Áncash	Pomabamba	Parobamba	1 641	341	20,8	161	9,8	739	45,0	400	24,4
Áncash	Pomabamba	Quinuabamba	637	236	37,0	116	18,2	160	25,1	125	19,6
Áncash	Recuay	Recuay	1 299	856	65,9	141	10,9	78	6,0	224	17,2
Áncash	Recuay	Catac	950	753	79,3	75	7,9	29	3,1	93	9,8
Áncash	Recuay	Cotaparaco	118	90	76,3	10	8,5	0	0,0	18	15,3
Áncash	Recuay	Huayllapampa	260	69	26,5	33	12,7	4	1,5	154	59,2
Áncash	Recuay	Llaclín	304	136	44,7	28	9,2	2	0,7	138	45,4
Áncash	Recuay	Marca	427	32	7,5	195	45,7	37	8,7	163	38,2
Áncash	Recuay	Pampas Chico	349	230	65,9	14	4,0	8	2,3	97	27,8
Áncash	Recuay	Pararin	508	7	1,4	18	3,5	2	0,4	481	94,7
Áncash	Recuay	Tapacocha	141	88	62,4	7	5,0	1	0,7	45	31,9
Áncash	Recuay	Ticapampa	728	562	77,2	61	8,4	18	2,5	87	12,0
Áncash	Santa	Chimbote	49 733	41 164	82,8	1 383	2,8	6 849	13,8	337	0,7
Áncash	Santa	Cáceres del Perú	1 401	459	32,8	140	10,0	571	40,8	231	16,5
Áncash	Santa	Coishco	4 089	3 621	88,6	57	1,4	329	8,0	82	2,0
Áncash	Santa	Macate	975	277	28,4	183	18,8	358	36,7	157	16,1
Áncash	Santa	Moro	2 456	1 175	47,8	211	8,6	923	37,6	147	6,0
Áncash	Santa	Nepeña	4 024	3 487	86,7	40	1,0	280	7,0	217	5,4
Áncash	Santa	Samanco	1 443	1 164	80,7	32	2,2	137	9,5	110	7,6
Áncash	Santa	Santa	4 752	3 863	81,3	35	0,7	397	8,4	457	9,6

Continúa ...

ANEXO Nº II.3
PERÚ: VIVIENDAS PARTICULARES CON OCUPANTES PRESENTES, POR COBERTURA Y DÉFICIT DE ALCANTARILLADO POR RED PÚBLICA,
SEGÚN DISTRITO, 2017
(Cifras absolutas y porcentaje)

Departamento	Provincia	Distrito	Total de viviendas particulares	Alcantarillado por red pública 1/		Pozo séptico - letrina		Pozo negro o ciego		No tienen servicio higiénico 2/	
				Cifras absolutas	%	Cifras absolutas	%	Cifras absolutas	%	Cifras absolutas	%
Áncash	Santa	Nuevo Chimbote	47 884	30 138	62,9	2 564	5,4	14 960	31,2	222	0,5
Áncash	Sihuas	Sihuas	1 456	1 071	73,6	12	0,8	169	11,6	204	14,0
Áncash	Sihuas	Acobamba	387	35	9,0	3	0,8	316	81,7	33	8,5
Áncash	Sihuas	Alfonso Ugarte	163	68	41,7	38	23,3	16	9,8	41	25,2
Áncash	Sihuas	Cashapampa	812	212	26,1	176	21,7	275	33,9	149	18,3
Áncash	Sihuas	Chingalpo	260	149	57,3	19	7,3	73	28,1	19	7,3
Áncash	Sihuas	Huayllabamba	999	218	21,8	211	21,1	520	52,1	50	5,0
Áncash	Sihuas	Quiches	676	279	41,3	134	19,8	176	26,0	87	12,9
Áncash	Sihuas	Ragash	663	134	20,2	148	22,3	322	48,6	59	8,9
Áncash	Sihuas	San Juan	1 733	242	14,0	735	42,4	474	27,4	282	16,3
Áncash	Sihuas	Sicabamba	482	113	23,4	20	4,1	273	56,6	76	15,8
Áncash	Yungay	Yungay	5 495	2 429	44,2	1 411	25,7	1 285	23,4	370	6,7
Áncash	Yungay	Cascapara	470	49	10,4	111	23,6	277	58,9	33	7,0
Áncash	Yungay	Mancos	1 976	977	49,4	422	21,4	440	22,3	137	6,9
Áncash	Yungay	Matacoto	372	193	51,9	109	29,3	42	11,3	28	7,5
Áncash	Yungay	Quillo	3 167	349	11,0	296	9,3	2 122	67,0	400	12,6
Áncash	Yungay	Ranrahirca	761	350	46,0	237	31,1	145	19,1	29	3,8
Áncash	Yungay	Shupluy	493	169	34,3	177	35,9	109	22,1	38	7,7
Áncash	Yungay	Yanama	1 544	559	36,2	515	33,4	294	19,0	176	11,4
Apurímac	Abancay	Abancay	19 446	17 060	87,7	539	2,8	1 271	6,5	576	3,0
Apurímac	Abancay	Chacoche	463	279	60,3	33	7,1	23	5,0	128	27,6
Apurímac	Abancay	Circa	804	152	18,9	131	16,3	148	18,4	373	46,4
Apurímac	Abancay	Curahuasi	4 681	1 591	34,0	1 280	27,3	1 254	26,8	556	11,9
Apurímac	Abancay	Huanipaca	1 079	245	22,7	205	19,0	376	34,8	253	23,4
Apurímac	Abancay	Lambrama	1 224	289	23,6	253	20,7	313	25,6	369	30,1
Apurímac	Abancay	Pichirhua	1 023	192	18,8	274	26,8	351	34,3	206	20,1
Apurímac	Abancay	San Pedro de Cachora	838	286	34,1	122	14,6	301	35,9	129	15,4
Apurímac	Abancay	Tamburco	3 080	2 563	83,2	159	5,2	247	8,0	111	3,6
Apurímac	Andahuaylas	Andahuaylas	11 068	8 156	73,7	990	8,9	1 609	14,5	313	2,8
Apurímac	Andahuaylas	Andarapa	1 762	177	10,0	24	1,4	1 549	87,9	12	0,7
Apurímac	Andahuaylas	Chiara	429	202	47,1	71	16,6	147	34,3	9	2,1
Apurímac	Andahuaylas	Huancarama	1 583	624	39,4	383	24,2	300	19,0	276	17,4
Apurímac	Andahuaylas	Huancaray	1 266	150	11,8	36	2,8	984	77,7	96	7,6
Apurímac	Andahuaylas	Huayana	256	89	34,8	88	34,4	70	27,3	9	3,5
Apurímac	Andahuaylas	Kishuara	1 777	263	14,8	481	27,1	922	51,9	111	6,2
Apurímac	Andahuaylas	Pacobamba	1 147	244	21,3	248	21,6	577	50,3	78	6,8
Apurímac	Andahuaylas	Pacucha	2 304	259	11,2	420	18,2	1 529	66,4	96	4,2
Apurímac	Andahuaylas	Pampachiri	714	107	15,0	15	2,1	475	66,5	117	16,4
Apurímac	Andahuaylas	Pomacocha	301	103	34,2	87	28,9	66	21,9	45	15,0
Apurímac	Andahuaylas	San Antonio de Cachi	1 019	133	13,1	110	10,8	692	67,9	84	8,2
Apurímac	Andahuaylas	San Jerónimo	5 216	2 696	51,7	330	6,3	2 047	39,2	143	2,7
Apurímac	Andahuaylas	San Miguel de Chaccrapa	502	91	18,1	39	7,8	332	66,1	40	8,0
Apurímac	Andahuaylas	Santa María de Chicmo	2 425	885	36,5	273	11,3	1 196	49,3	71	2,9
Apurímac	Andahuaylas	Talavera	5 055	2 972	58,8	547	10,8	1 256	24,8	280	5,5
Apurímac	Andahuaylas	Tumay Huaraca	651	183	28,1	53	8,1	190	29,2	225	34,6
Apurímac	Andahuaylas	Turpo	1 191	319	26,8	107	9,0	716	60,1	49	4,1
Apurímac	Andahuaylas	Kaquiabamba	586	53	9,0	17	2,9	494	84,3	22	3,8
Apurímac	Andahuaylas	José María Arguedas	1 102	241	21,9	58	5,3	751	68,1	52	4,7
Apurímac	Antabamba	Antabamba	994	566	56,9	56	5,6	36	3,6	336	33,8
Apurímac	Antabamba	El Oro	275	142	51,6	18	6,5	0	0,0	115	41,8
Apurímac	Antabamba	Huaquirca	492	254	51,6	23	4,7	15	3,0	200	40,7
Apurímac	Antabamba	Juan Espinoza Medrano	662	285	43,1	99	15,0	18	2,7	260	39,3
Apurímac	Antabamba	Oropesa	740	450	60,8	32	4,3	81	10,9	177	23,9
Apurímac	Antabamba	Pachaconas	385	233	60,5	8	2,1	7	1,8	137	35,6
Apurímac	Antabamba	Sabaino	423	162	38,3	6	1,4	5	1,2	250	59,1
Apurímac	Aymaraes	Chalhuanca	1 399	1 142	81,6	94	6,7	40	2,9	123	8,8
Apurímac	Aymaraes	Capaya	236	139	58,9	12	5,1	15	6,4	70	29,7
Apurímac	Aymaraes	Caraybamba	357	257	72,0	4	1,1	6	1,7	90	25,2

Continúa ...

ANEXO N° II.3
PERÚ: VIVIENDAS PARTICULARES CON OCUPANTES PRESENTES, POR COBERTURA Y DÉFICIT DE ALCANTARILLADO POR RED PÚBLICA,
SEGÚN DISTRITO, 2017
(Cifras absolutas y porcentaje)

Departamento	Provincia	Distrito	Total de viviendas particulares	Alcantarillado por red pública 1/		Pozo séptico - letrina		Pozo negro o ciego		No tienen servicio higiénico 2/	
				Cifras absolutas	%	Cifras absolutas	%	Cifras absolutas	%	Cifras absolutas	%
Apurímac	Aymaraes	Chapimarca	721	180	25,0	72	10,0	69	9,6	400	55,5
Apurímac	Aymaraes	Colcabamba	260	141	54,2	66	25,4	47	18,1	6	2,3
Apurímac	Aymaraes	Cotaruse	818	519	63,4	22	2,7	81	9,9	196	24,0
Apurímac	Aymaraes	Ihuayllo	195	109	55,9	51	26,2	3	1,5	32	16,4
Apurímac	Aymaraes	Justo Apu Sahuaraura	300	68	22,7	7	2,3	61	20,3	164	54,7
Apurímac	Aymaraes	Lucre	519	227	43,7	123	23,7	84	16,2	85	16,4
Apurímac	Aymaraes	Pocohuanca	416	252	60,6	36	8,7	66	15,9	62	14,9
Apurímac	Aymaraes	San Juan de Chacña	261	175	67,0	16	6,1	30	11,5	40	15,3
Apurímac	Aymaraes	Sañayca	409	176	43,0	178	43,5	5	1,2	50	12,2
Apurímac	Aymaraes	Soraya	272	47	17,3	0	0,0	119	43,8	106	39,0
Apurímac	Aymaraes	Tapairihua	727	68	9,4	217	29,8	220	30,3	222	30,5
Apurímac	Aymaraes	Tintay	832	216	26,0	19	2,3	387	46,5	210	25,2
Apurímac	Aymaraes	Toraya	514	78	15,2	50	9,7	255	49,6	131	25,5
Apurímac	Aymaraes	Yanaca	357	190	53,2	20	5,6	18	5,0	129	36,1
Apurímac	Cotabambas	Tambobamba	2 953	1 286	43,5	520	17,6	343	11,6	804	27,2
Apurímac	Cotabambas	Cotabambas	1 223	543	44,4	108	8,8	197	16,1	375	30,7
Apurímac	Cotabambas	Coyllurqui	2 111	835	39,6	551	26,1	306	14,5	419	19,8
Apurímac	Cotabambas	Haqaira	3 161	685	21,7	746	23,6	1 472	46,6	258	8,2
Apurímac	Cotabambas	Mara	1 796	492	27,4	545	30,3	502	28,0	257	14,3
Apurímac	Cotabambas	Challhuahuacho	3 267	1 285	39,3	275	8,4	1 420	43,5	287	8,8
Apurímac	Chincheros	Chincheros	1 528	754	49,3	143	9,4	575	37,6	56	3,7
Apurímac	Chincheros	Anco_Huallo	3 010	1 867	62,0	116	3,9	802	26,6	225	7,5
Apurímac	Chincheros	Chincheros	578	158	27,3	87	15,1	292	50,5	41	7,1
Apurímac	Chincheros	Huaccana	2 004	696	34,7	161	8,0	1 072	53,5	75	3,7
Apurímac	Chincheros	Ocobamba	2 092	1 005	48,0	163	7,8	856	40,9	68	3,3
Apurímac	Chincheros	Ongoy	734	71	9,7	28	3,8	624	85,0	11	1,5
Apurímac	Chincheros	Uranmarca	831	263	31,6	70	8,4	461	55,5	37	4,5
Apurímac	Chincheros	Ranracancha	1 122	791	70,5	165	14,7	133	11,9	33	2,9
Apurímac	Chincheros	Rocchacc	762	203	26,6	19	2,5	520	68,2	20	2,6
Apurímac	Chincheros	El Porvenir	510	5	1,0	29	5,7	474	92,9	2	0,4
Apurímac	Chincheros	Los Chankas	301	76	25,2	176	58,5	23	7,6	26	8,6
Apurímac	Grau	Chuquibambilla	1 429	675	47,2	256	17,9	57	4,0	441	30,9
Apurímac	Grau	Curpahuasi	706	208	29,5	64	9,1	222	31,4	212	30,0
Apurímac	Grau	Gamarra	975	100	10,3	115	11,8	629	64,5	131	13,4
Apurímac	Grau	Huayllati	448	121	27,0	7	1,6	155	34,6	165	36,8
Apurímac	Grau	Mamara	333	183	55,0	1	0,3	1	0,3	148	44,4
Apurímac	Grau	Micaela Bastidas	307	54	17,6	2	0,7	2	0,7	249	81,1
Apurímac	Grau	Pataypampa	274	104	38,0	0	0,0	0	0,0	170	62,0
Apurímac	Grau	Progreso	877	156	17,8	130	14,8	309	35,2	282	32,2
Apurímac	Grau	San Antonio	125	87	69,6	11	8,8	1	0,8	26	20,8
Apurímac	Grau	Santa Rosa	234	133	56,8	35	15,0	47	20,1	19	8,1
Apurímac	Grau	Turpay	261	165	63,2	2	0,8	3	1,1	91	34,9
Apurímac	Grau	Vilcabamba	409	362	88,5	3	0,7	5	1,2	39	9,5
Apurímac	Grau	Virundo	243	198	81,5	3	1,2	15	6,2	27	11,1
Apurímac	Grau	Curasco	388	85	21,9	44	11,3	93	24,0	166	42,8
Arequipa	Arequipa	Arequipa	14 253	14 238	99,9	15	0,1	0	0,0	0	0,0
Arequipa	Arequipa	Alto Selva Alegre	21 721	18 259	84,1	1 566	7,2	1 622	7,5	274	1,3
Arequipa	Arequipa	Cayma	24 581	20 646	84,0	1 551	6,3	2 229	9,1	155	0,6
Arequipa	Arequipa	Cerro Colorado	58 152	36 519	62,8	7 911	13,6	13 149	22,6	573	1,0
Arequipa	Arequipa	Characato	3 828	1 528	39,9	936	24,5	1 226	32,0	138	3,6
Arequipa	Arequipa	Chiguata	984	399	40,5	231	23,5	170	17,3	184	18,7
Arequipa	Arequipa	Jacobo Hunter	11 278	10 401	92,2	452	4,0	312	2,8	113	1,0
Arequipa	Arequipa	La Joya	11 278	5 001	44,3	1 844	16,4	3 959	35,1	474	4,2
Arequipa	Arequipa	Mariano Melgar	15 915	11 284	70,9	1 777	11,2	2 567	16,1	287	1,8
Arequipa	Arequipa	Miraflores	15 041	14 083	93,6	449	3,0	396	2,6	113	0,8
Arequipa	Arequipa	Mollebaya	1 952	108	5,5	435	22,3	1 257	64,4	152	7,8
Arequipa	Arequipa	Paucarpata	29 805	27 099	90,9	1 284	4,3	1 096	3,7	326	1,1
Arequipa	Arequipa	Pocsi	200	73	36,5	20	10,0	3	1,5	104	52,0

Continúa ...

ANEXO N° II.3
PERÚ: VIVIENDAS PARTICULARES CON OCUPANTES PRESENTES, POR COBERTURA Y DÉFICIT DE ALCANTARILLADO POR RED PÚBLICA,
SEGÚN DISTRITO, 2017
(Cifras absolutas y porcentaje)

Departamento	Provincia	Distrito	Total de viviendas particulares	Alcantarillado por red pública 1/		Pozo séptico - letrina		Pozo negro o ciego		No tienen servicio higiénico 2/	
				Cifras absolutas	%	Cifras absolutas	%	Cifras absolutas	%	Cifras absolutas	%
Arequipa	Arequipa	Polobaya	329	34	10,3	152	46,2	88	26,7	55	16,7
Arequipa	Arequipa	Quequeña	2 431	130	5,3	440	18,1	1 458	60,0	403	16,6
Arequipa	Arequipa	Sabandía	1 100	978	88,9	57	5,2	43	3,9	22	2,0
Arequipa	Arequipa	Sachaca	6 227	5 537	88,9	327	5,3	233	3,7	130	2,1
Arequipa	Arequipa	San Juan de Sigüas	210	176	83,8	17	8,1	12	5,7	5	2,4
Arequipa	Arequipa	San Juan de Tarucani	521	120	23,0	78	15,0	39	7,5	284	54,5
Arequipa	Arequipa	Santa Isabel de Sigüas	247	3	1,2	33	13,4	204	82,6	7	2,8
Arequipa	Arequipa	Santa Rita de Sigüas	1 631	1 297	79,5	102	6,3	227	13,9	5	0,3
Arequipa	Arequipa	Socabaya	17 613	13 848	78,6	1 699	9,6	1 858	10,5	208	1,2
Arequipa	Arequipa	Tiabaya	3 760	3 444	91,6	122	3,2	128	3,4	66	1,8
Arequipa	Arequipa	Uchumayo	3 942	2 849	72,3	371	9,4	527	13,4	195	4,9
Arequipa	Arequipa	Vitor	1 596	93	5,8	558	35,0	802	50,3	143	9,0
Arequipa	Arequipa	Yanahuara	7 205	7 147	99,2	19	0,3	23	0,3	16	0,2
Arequipa	Arequipa	Yarabamba	549	95	17,3	206	37,5	141	25,7	107	19,5
Arequipa	Arequipa	Yura	12 484	3 554	28,5	3 162	25,3	5 212	41,7	556	4,5
Arequipa	Arequipa	José Luis Bustamante Y Rivero	20 754	20 606	99,3	57	0,3	59	0,3	32	0,2
Arequipa	Camaná	Camaná	3 692	3 527	95,5	59	1,6	69	1,9	37	1,0
Arequipa	Camaná	José María Quimper	1 393	515	37,0	258	18,5	583	41,9	37	2,7
Arequipa	Camaná	Mariano Nicolás Valcárcel	2 549	147	5,8	310	12,2	1 837	72,1	255	10,0
Arequipa	Camaná	Mariscal Cáceres	1 775	868	48,9	339	19,1	528	29,7	40	2,3
Arequipa	Camaná	Nicolás de Pierola	2 255	1 855	82,3	122	5,4	263	11,7	15	0,7
Arequipa	Camaná	Ocoña	1 344	581	43,2	169	12,6	482	35,9	112	8,3
Arequipa	Camaná	Quilca	313	163	52,1	14	4,5	97	31,0	39	12,5
Arequipa	Camaná	Samuel Pastor	4 755	3 670	77,2	485	10,2	545	11,5	55	1,2
Arequipa	Caravelí	Caravelí	1 098	926	84,3	90	8,2	27	2,5	55	5,0
Arequipa	Caravelí	Acari	1 455	1 017	69,9	93	6,4	213	14,6	132	9,1
Arequipa	Caravelí	Atico	1 451	820	56,5	175	12,1	322	22,2	134	9,2
Arequipa	Caravelí	Atiquipa	157	103	65,6	0	0,0	12	7,6	42	26,8
Arequipa	Caravelí	Bella Unión	936	114	12,2	100	10,7	554	59,2	168	17,9
Arequipa	Caravelí	Cahuacho	206	143	69,4	21	10,2	8	3,9	34	16,5
Arequipa	Caravelí	Chala	2 559	1 006	39,3	281	11,0	1 152	45,0	120	4,7
Arequipa	Caravelí	Chaparra	950	435	45,8	31	3,3	278	29,3	206	21,7
Arequipa	Caravelí	Huanuhuanu	806	289	35,9	359	44,5	80	9,9	78	9,7
Arequipa	Caravelí	Jaqui	508	375	73,8	14	2,8	74	14,6	45	8,9
Arequipa	Caravelí	Lomas	457	0	0,0	78	17,1	253	55,4	126	27,6
Arequipa	Caravelí	Quicacha	610	83	13,6	47	7,7	337	55,2	143	23,4
Arequipa	Caravelí	Yauca	615	466	75,8	9	1,5	75	12,2	65	10,6
Arequipa	Castilla	Aplao	2 649	945	35,7	417	15,7	1 149	43,4	138	5,2
Arequipa	Castilla	Andagua	333	203	61,0	47	14,1	17	5,1	66	19,8
Arequipa	Castilla	Ayo	112	67	59,8	27	24,1	10	8,9	8	7,1
Arequipa	Castilla	Chachas	492	159	32,3	23	4,7	246	50,0	64	13,0
Arequipa	Castilla	Chilcaymarca	269	169	62,8	38	14,1	38	14,1	24	8,9
Arequipa	Castilla	Choco	297	116	39,1	20	6,7	66	22,2	95	32,0
Arequipa	Castilla	Huancarqui	506	391	77,3	15	3,0	90	17,8	10	2,0
Arequipa	Castilla	Machaguay	217	81	37,3	44	20,3	82	37,8	10	4,6
Arequipa	Castilla	Orcopampa	1 978	1 637	82,8	224	11,3	42	2,1	75	3,8
Arequipa	Castilla	Pampacolca	702	470	67,0	12	1,7	159	22,6	61	8,7
Arequipa	Castilla	Tipan	173	90	52,0	41	23,7	33	19,1	9	5,2
Arequipa	Castilla	Uñon	74	8	10,8	11	14,9	26	35,1	29	39,2
Arequipa	Castilla	Uraca	1 777	805	45,3	469	26,4	348	19,6	155	8,7
Arequipa	Castilla	Viraco	515	327	63,5	95	18,4	42	8,2	51	9,9
Arequipa	Caylloma	Chivay	1 615	1 514	93,7	29	1,8	17	1,1	55	3,4
Arequipa	Caylloma	Achoma	352	307	87,2	11	3,1	5	1,4	29	8,2
Arequipa	Caylloma	Cabanaconde	728	620	85,2	31	4,3	12	1,6	65	8,9
Arequipa	Caylloma	Callalli	614	294	47,9	58	9,4	163	26,5	99	16,1
Arequipa	Caylloma	Caylloma	777	532	68,5	80	10,3	68	8,8	97	12,5
Arequipa	Caylloma	Coporaque	366	215	58,7	46	12,6	13	3,6	92	25,1
Arequipa	Caylloma	Huambo	298	140	47,0	31	10,4	43	14,4	84	28,2

Continúa ...

ANEXO N° II.3

PERÚ: VIVIENDAS PARTICULARES CON OCUPANTES PRESENTES, POR COBERTURA Y DÉFICIT DE ALCANTARILLADO POR RED PÚBLICA, SEGÚN DISTRITO, 2017

(Cifras absolutas y porcentaje)

Departamento	Provincia	Distrito	Total de viviendas particulares	Alcantarillado por red pública 1/		Pozo séptico - letrina		Pozo negro o ciego		No tienen servicio higiénico 2/	
				Cifras absolutas	%	Cifras absolutas	%	Cifras absolutas	%	Cifras absolutas	%
Arequipa	Caylloma	Huanca	400	177	44,3	38	9,5	101	25,3	84	21,0
Arequipa	Caylloma	Ichupampa	223	179	80,3	12	5,4	8	3,6	24	10,8
Arequipa	Caylloma	Lari	327	276	84,4	9	2,8	19	5,8	23	7,0
Arequipa	Caylloma	Lluta	334	118	35,3	32	9,6	28	8,4	156	46,7
Arequipa	Caylloma	Maca	296	198	66,9	39	13,2	9	3,0	50	16,9
Arequipa	Caylloma	Madrigal	265	209	78,9	15	5,7	13	4,9	28	10,6
Arequipa	Caylloma	San Antonio de Chuca	328	52	15,9	55	16,8	95	29,0	126	38,4
Arequipa	Caylloma	Sibayo	247	11	4,5	15	6,1	146	59,1	75	30,4
Arequipa	Caylloma	Tapay	200	27	13,5	28	14,0	51	25,5	94	47,0
Arequipa	Caylloma	Tisco	607	149	24,5	32	5,3	211	34,8	215	35,4
Arequipa	Caylloma	Tuti	253	181	71,5	1	0,4	9	3,6	62	24,5
Arequipa	Caylloma	Yanque	690	477	69,1	24	3,5	115	16,7	74	10,7
Arequipa	Caylloma	Majes	18 392	7 728	42,0	3 371	18,3	6 793	36,9	500	2,7
Arequipa	Condesuyos	Chuquibamba	1 003	673	67,1	134	13,4	101	10,1	95	9,5
Arequipa	Condesuyos	Andaray	163	78	47,9	10	6,1	13	8,0	62	38,0
Arequipa	Condesuyos	Cayarani	731	90	12,3	98	13,4	313	42,8	230	31,5
Arequipa	Condesuyos	Chichas	231	46	19,9	87	37,7	29	12,6	69	29,9
Arequipa	Condesuyos	Iray	214	91	42,5	59	27,6	57	26,6	7	3,3
Arequipa	Condesuyos	Río Grande	998	37	3,7	106	10,6	426	42,7	429	43,0
Arequipa	Condesuyos	Salamanca	211	110	52,1	20	9,5	2	0,9	79	37,4
Arequipa	Condesuyos	Yanaquihua	1 307	271	20,7	120	9,2	766	58,6	150	11,5
Arequipa	Islay	Mollendo	6 706	5 990	89,3	249	3,7	383	5,7	84	1,3
Arequipa	Islay	Cocachacra	2 690	1 739	64,6	451	16,8	420	15,6	80	3,0
Arequipa	Islay	Dean Valdivia	2 065	1 662	80,5	146	7,1	229	11,1	28	1,4
Arequipa	Islay	Islay	1 461	1 085	74,3	114	7,8	135	9,2	127	8,7
Arequipa	Islay	Mejía	289	151	52,2	95	32,9	37	12,8	6	2,1
Arequipa	Islay	Punta de Bombón	2 200	1 570	71,4	222	10,1	370	16,8	38	1,7
Arequipa	La Unión	Cotahuasi	935	545	58,3	86	9,2	267	28,6	37	4,0
Arequipa	La Unión	Alca	571	117	20,5	24	4,2	296	51,8	134	23,5
Arequipa	La Unión	Charcana	180	98	54,4	0	0,0	48	26,7	34	18,9
Arequipa	La Unión	Huaynacotas	615	261	42,4	50	8,1	147	23,9	157	25,5
Arequipa	La Unión	Pampamarca	400	178	44,5	5	1,3	118	29,5	99	24,8
Arequipa	La Unión	Puyca	759	333	43,9	52	6,9	163	21,5	211	27,8
Arequipa	La Unión	Quechualla	115	26	22,6	8	7,0	20	17,4	61	53,0
Arequipa	La Unión	Sayla	112	28	25,0	1	0,9	47	42,0	36	32,1
Arequipa	La Unión	Tauria	100	0	0,0	2	2,0	53	53,0	45	45,0
Arequipa	La Unión	Tomepampa	218	71	32,6	4	1,8	86	39,4	57	26,1
Arequipa	La Unión	Toro	237	65	27,4	4	1,7	78	32,9	90	38,0
Ayacucho	Huamanga	Ayacucho	23 260	19 107	82,1	2 125	9,1	1 468	6,3	560	2,4
Ayacucho	Huamanga	Acocro	2 226	407	18,3	570	25,6	772	34,7	477	21,4
Ayacucho	Huamanga	Acos Vinchos	1 324	305	23,0	363	27,4	466	35,2	190	14,4
Ayacucho	Huamanga	Carmen Alto	6 807	5 081	74,6	818	12,0	704	10,3	204	3,0
Ayacucho	Huamanga	Chiara	1 898	253	13,3	566	29,8	696	36,7	383	20,2
Ayacucho	Huamanga	Ocos	1 754	439	25,0	204	11,6	889	50,7	222	12,7
Ayacucho	Huamanga	Pacaycasa	825	220	26,7	158	19,2	314	38,1	133	16,1
Ayacucho	Huamanga	Quinoa	1 517	504	33,2	461	30,4	419	27,6	133	8,8
Ayacucho	Huamanga	San José de Ticllas	526	23	4,4	69	13,1	284	54,0	150	28,5
Ayacucho	Huamanga	San Juan Bautista	11 007	10 268	93,3	375	3,4	269	2,4	95	0,9
Ayacucho	Huamanga	Santiago de Pischa	672	32	4,8	110	16,4	330	49,1	200	29,8
Ayacucho	Huamanga	Socos	1 763	372	21,1	389	22,1	899	51,0	103	5,8
Ayacucho	Huamanga	Tambillo	1 357	404	29,8	650	47,9	206	15,2	97	7,1
Ayacucho	Huamanga	Vinchos	4 117	226	5,5	911	22,1	1 820	44,2	1 160	28,2
Ayacucho	Huamanga	Jesús Nazareno	4 428	3 715	83,9	340	7,7	252	5,7	121	2,7
Ayacucho	Huamanga	Andrés Avelino Cáceres Dorregaray	6 290	4 121	65,5	1 102	17,5	920	14,6	147	2,3
Ayacucho	Cangallo	Cangallo	1 833	596	32,5	596	32,5	472	25,8	169	9,2
Ayacucho	Cangallo	Chuschi	2 733	778	28,5	662	24,2	626	22,9	667	24,4
Ayacucho	Cangallo	Los Morochucos	2 509	814	32,4	1 139	45,4	494	19,7	62	2,5
Ayacucho	Cangallo	María Parado de Bellido	708	125	17,7	490	69,2	81	11,4	12	1,7

Continúa ...

ANEXO Nº II.3
PERÚ: VIVIENDAS PARTICULARES CON OCUPANTES PRESENTES, POR COBERTURA Y DÉFICIT DE ALCANTARILLADO POR RED PÚBLICA,
SEGÚN DISTRITO, 2017
(Cifras absolutas y porcentaje)

Departamento	Provincia	Distrito	Total de viviendas particulares	Alcantarillado por red pública 1/		Pozo séptico - letrina		Pozo negro o ciego		No tienen servicio higiénico 2/	
				Cifras absolutas	%	Cifras absolutas	%	Cifras absolutas	%	Cifras absolutas	%
Ayacucho	Cangallo	Paras	1 294	400	30,9	374	28,9	295	22,8	225	17,4
Ayacucho	Cangallo	Totos	1 200	298	24,8	212	17,7	576	48,0	114	9,5
Ayacucho	Huanca Sancos	Sancos	1 002	790	78,8	13	1,3	67	6,7	132	13,2
Ayacucho	Huanca Sancos	Carapo	684	450	65,8	50	7,3	121	17,7	63	9,2
Ayacucho	Huanca Sancos	Sacsamarca	500	253	50,6	131	26,2	29	5,8	87	17,4
Ayacucho	Huanca Sancos	Santiago de Lucanamarca	718	227	31,6	203	28,3	192	26,7	96	13,4
Ayacucho	Huanta	Huanta	9 967	6 696	67,2	1 645	16,5	1 348	13,5	278	2,8
Ayacucho	Huanta	Ayahuanco	421	123	29,2	80	19,0	99	23,5	119	28,3
Ayacucho	Huanta	Huamanguilla	1 289	475	36,9	296	23,0	474	36,8	44	3,4
Ayacucho	Huanta	Iguain	883	491	55,6	126	14,3	157	17,8	109	12,3
Ayacucho	Huanta	Luricocha	1 762	418	23,7	579	32,9	681	38,6	84	4,8
Ayacucho	Huanta	Santillana	1 110	322	29,0	537	48,4	186	16,8	65	5,9
Ayacucho	Huanta	Sivia	3 199	1 644	51,4	312	9,8	978	30,6	265	8,3
Ayacucho	Huanta	Llochegua	2 894	1 797	62,1	290	10,0	341	11,8	466	16,1
Ayacucho	Huanta	Canayre	1 041	379	36,4	75	7,2	475	45,6	112	10,8
Ayacucho	Huanta	Uchuraccay	1 053	26	2,5	276	26,2	521	49,5	230	21,8
Ayacucho	Huanta	Pucacolpa	708	24	3,4	314	44,4	234	33,1	136	19,2
Ayacucho	Huanta	Chaca	628	262	41,7	98	15,6	235	37,4	33	5,3
Ayacucho	La Mar	San Miguel	2 914	1 337	45,9	934	32,1	433	14,9	210	7,2
Ayacucho	La Mar	Anco	2 266	1 147	50,6	388	17,1	630	27,8	101	4,5
Ayacucho	La Mar	Ayna	2 535	1 781	70,3	209	8,2	264	10,4	281	11,1
Ayacucho	La Mar	Chilcas	620	143	23,1	290	46,8	79	12,7	108	17,4
Ayacucho	La Mar	Chungui	1 154	147	12,7	98	8,5	793	68,7	116	10,1
Ayacucho	La Mar	Luis Carranza	453	54	11,9	65	14,3	269	59,4	65	14,3
Ayacucho	La Mar	Santa Rosa	3 322	2 644	79,6	138	4,2	308	9,3	232	7,0
Ayacucho	La Mar	Tambo	3 047	1 642	53,9	921	30,2	262	8,6	222	7,3
Ayacucho	La Mar	Samugari	2 749	1 559	56,7	209	7,6	596	21,7	385	14,0
Ayacucho	La Mar	Anchihuay	1 129	481	42,6	104	9,2	505	44,7	39	3,5
Ayacucho	La Mar	Oroncooy	353	0	0,0	1	0,3	292	82,7	60	17,0
Ayacucho	Lucanas	Puquio	3 852	3 263	84,7	59	1,5	235	6,1	295	7,7
Ayacucho	Lucanas	Aucara	1 597	522	32,7	99	6,2	382	23,9	594	37,2
Ayacucho	Lucanas	Cabana	727	627	86,2	18	2,5	18	2,5	64	8,8
Ayacucho	Lucanas	Carmen Salcedo	599	521	87,0	14	2,3	12	2,0	52	8,7
Ayacucho	Lucanas	Chaviña	633	406	64,1	26	4,1	84	13,3	117	18,5
Ayacucho	Lucanas	Chipao	982	458	46,6	155	15,8	171	17,4	198	20,2
Ayacucho	Lucanas	Huac-Huas	580	138	23,8	23	4,0	178	30,7	241	41,6
Ayacucho	Lucanas	Laramate	575	233	40,5	63	11,0	63	11,0	216	37,6
Ayacucho	Lucanas	Leoncio Prado	460	8	1,7	31	6,7	152	33,0	269	58,5
Ayacucho	Lucanas	Llauta	323	76	23,5	130	40,2	35	10,8	82	25,4
Ayacucho	Lucanas	Lucanas	875	318	36,3	74	8,5	213	24,3	270	30,9
Ayacucho	Lucanas	Ocaña	850	247	29,1	27	3,2	117	13,8	459	54,0
Ayacucho	Lucanas	Otoca	641	130	20,3	69	10,8	131	20,4	311	48,5
Ayacucho	Lucanas	Saisa	186	88	47,3	17	9,1	20	10,8	61	32,8
Ayacucho	Lucanas	San Cristóbal	471	260	55,2	28	5,9	116	24,6	67	14,2
Ayacucho	Lucanas	San Juan	424	138	32,5	25	5,9	27	6,4	234	55,2
Ayacucho	Lucanas	San Pedro	809	219	27,1	77	9,5	314	38,8	199	24,6
Ayacucho	Lucanas	San Pedro de Palco	356	100	28,1	44	12,4	52	14,6	160	44,9
Ayacucho	Lucanas	Sancos	1 591	140	8,8	226	14,2	653	41,0	572	36,0
Ayacucho	Lucanas	Santa Ana de Huaycahuacho	385	227	59,0	6	1,6	42	10,9	110	28,6
Ayacucho	Lucanas	Santa Lucia	409	40	9,8	40	9,8	127	31,1	202	49,4
Ayacucho	Parinacochas	Coracora	3 456	2 319	67,1	237	6,9	290	8,4	610	17,7
Ayacucho	Parinacochas	Chumpi	724	315	43,5	56	7,7	204	28,2	149	20,6
Ayacucho	Parinacochas	Coronel Castañeda	239	109	45,6	43	18,0	30	12,6	57	23,8
Ayacucho	Parinacochas	Pacapausa	249	36	14,5	32	12,9	97	39,0	84	33,7
Ayacucho	Parinacochas	Pullo	1 737	139	8,0	229	13,2	915	52,7	454	26,1
Ayacucho	Parinacochas	Puyusca	732	214	29,2	80	10,9	213	29,1	225	30,7
Ayacucho	Parinacochas	San Francisco de Ravacayco	190	54	28,4	10	5,3	30	15,8	96	50,5
Ayacucho	Parinacochas	Upahuacho	445	53	11,9	18	4,0	223	50,1	151	33,9

Continúa ...

ANEXO N° II.3
PERÚ: VIVIENDAS PARTICULARES CON OCUPANTES PRESENTES, POR COBERTURA Y DÉFICIT DE ALCANTARILLADO POR RED PÚBLICA,
SEGÚN DISTRITO, 2017
(Cifras absolutas y porcentaje)

Departamento	Provincia	Distrito	Total de viviendas particulares	Alcantarillado por red pública 1/		Pozo séptico - letrina		Pozo negro o ciego		No tienen servicio higiénico 2/	
				Cifras absolutas	%	Cifras absolutas	%	Cifras absolutas	%	Cifras absolutas	%
Ayacucho	Páucar del Sara Sara	Pausa	1 010	751	74,4	48	4,8	153	15,1	58	5,7
Ayacucho	Páucar del Sara Sara	Colta	154	80	51,9	16	10,4	15	9,7	43	27,9
Ayacucho	Páucar del Sara Sara	Corcuilla	169	84	49,7	2	1,2	12	7,1	71	42,0
Ayacucho	Páucar del Sara Sara	Lampa	671	249	37,1	102	15,2	216	32,2	104	15,5
Ayacucho	Páucar del Sara Sara	Marcabamba	229	158	69,0	16	7,0	27	11,8	28	12,2
Ayacucho	Páucar del Sara Sara	Oyolo	303	149	49,2	7	2,3	68	22,4	79	26,1
Ayacucho	Páucar del Sara Sara	Pararca	160	59	36,9	3	1,9	65	40,6	33	20,6
Ayacucho	Páucar del Sara Sara	San Javier de Alpabamba	127	74	58,3	6	4,7	1	0,8	46	36,2
Ayacucho	Páucar del Sara Sara	San José de Ushua	83	27	32,5	2	2,4	24	28,9	30	36,1
Ayacucho	Páucar del Sara Sara	Sara Sara	202	143	70,8	30	14,9	11	5,4	18	8,9
Ayacucho	Sucre	Querobamba	807	610	75,6	64	7,9	42	5,2	91	11,3
Ayacucho	Sucre	Belén	136	21	15,4	9	6,6	67	49,3	39	28,7
Ayacucho	Sucre	Chalcos	176	116	65,9	21	11,9	27	15,3	12	6,8
Ayacucho	Sucre	Chilcayoc	188	63	33,5	5	2,7	103	54,8	17	9,0
Ayacucho	Sucre	Huacafía	152	96	63,2	3	2,0	32	21,1	21	13,8
Ayacucho	Sucre	Morcolla	412	251	60,9	35	8,5	67	16,3	59	14,3
Ayacucho	Sucre	Paico	237	102	43,0	54	22,8	32	13,5	49	20,7
Ayacucho	Sucre	San Pedro de Larcaj	276	112	40,6	39	14,1	60	21,7	65	23,6
Ayacucho	Sucre	San Salvador de Quije	379	97	25,6	134	35,4	51	13,5	97	25,6
Ayacucho	Sucre	Santiago de Paucaray	243	180	74,1	15	6,2	7	2,9	41	16,9
Ayacucho	Sucre	Soras	343	216	63,0	26	7,6	35	10,2	66	19,2
Ayacucho	Víctor Fajardo	Huancapi	635	540	85,0	26	4,1	1	0,2	68	10,7
Ayacucho	Víctor Fajardo	Alcamenca	608	297	48,8	172	28,3	71	11,7	68	11,2
Ayacucho	Víctor Fajardo	Apongo	318	169	53,1	17	5,3	118	37,1	14	4,4
Ayacucho	Víctor Fajardo	Asquipata	229	16	7,0	176	76,9	12	5,2	25	10,9
Ayacucho	Víctor Fajardo	Canaria	1 245	800	64,3	122	9,8	168	13,5	155	12,4
Ayacucho	Víctor Fajardo	Cayara	519	305	58,8	45	8,7	112	21,6	57	11,0
Ayacucho	Víctor Fajardo	Colca	377	195	51,7	131	34,7	12	3,2	39	10,3
Ayacucho	Víctor Fajardo	Huamanquiua	365	81	22,2	2	0,8	257	70,4	25	6,8
Ayacucho	Víctor Fajardo	Huancaraylla	478	265	55,4	140	29,3	17	3,6	56	11,7
Ayacucho	Víctor Fajardo	Huaya	820	544	66,3	105	12,8	27	3,3	144	17,6
Ayacucho	Víctor Fajardo	Sarhua	772	518	67,1	54	7,0	147	19,0	53	6,9
Ayacucho	Víctor Fajardo	Vilcanchos	846	234	27,7	255	30,1	126	14,9	231	27,3
Ayacucho	Vilcas Huamán	Vilcas Huaman	2 169	682	31,4	651	30,0	475	21,9	361	16,6
Ayacucho	Vilcas Huamán	Accomarca	397	202	50,9	123	31,0	45	11,3	27	6,8
Ayacucho	Vilcas Huamán	Carhuanca	347	91	26,2	80	23,1	121	34,9	55	15,9
Ayacucho	Vilcas Huamán	Concepción	573	107	18,7	322	56,2	11	1,9	133	23,2
Ayacucho	Vilcas Huamán	Huambalpa	604	140	23,2	275	45,5	146	24,2	43	7,1
Ayacucho	Vilcas Huamán	Independencia	421	5	1,2	48	11,4	298	70,8	70	16,6
Ayacucho	Vilcas Huamán	Saurama	386	1	0,3	330	85,5	0	0,0	55	14,2
Ayacucho	Vilcas Huamán	Vischongo	1 232	352	28,6	630	51,1	137	11,1	113	9,2
Cajamarca	Cajamarca	Cajamarca	51 111	38 638	75,6	5 394	10,6	6 508	12,7	571	1,1
Cajamarca	Cajamarca	Asunción	2 377	405	17,0	1 456	61,3	482	20,3	34	1,4
Cajamarca	Cajamarca	Chetilla	1 023	105	10,3	717	70,1	128	12,5	73	7,1
Cajamarca	Cajamarca	Cospan	1 839	186	10,1	655	35,6	922	50,1	76	4,1
Cajamarca	Cajamarca	Encañada	5 947	640	10,8	1 806	30,4	3 194	53,7	307	5,2
Cajamarca	Cajamarca	Jesús	4 067	682	16,8	688	16,9	2 557	62,9	140	3,4
Cajamarca	Cajamarca	Llacanora	1 637	282	17,2	608	37,1	725	44,3	22	1,3
Cajamarca	Cajamarca	Los Baños del Inca	11 922	5 911	49,6	2 981	25,0	2 887	24,2	143	1,2
Cajamarca	Cajamarca	Magdalena	2 393	919	38,4	387	16,2	902	37,7	185	7,7
Cajamarca	Cajamarca	Matara	1 204	272	22,6	447	37,1	363	30,1	122	10,1
Cajamarca	Cajamarca	Namora	2 731	438	16,0	988	36,2	888	32,5	417	15,3
Cajamarca	Cajamarca	San Juan	1 273	293	23,0	514	40,4	439	34,5	27	2,1
Cajamarca	Cajabamba	Cajabamba	8 391	4 521	53,9	1 737	20,7	1 931	23,0	202	2,4
Cajamarca	Cajabamba	Cachachi	5 771	426	7,4	2 533	43,9	2 342	40,6	470	8,1
Cajamarca	Cajabamba	Condebamba	3 863	203	5,3	1 894	49,0	1 690	43,7	76	2,0
Cajamarca	Cajabamba	Sitacocha	2 121	768	36,2	452	21,3	844	39,8	57	2,7
Cajamarca	Celendín	Celendín	7 180	4 655	64,8	1 124	15,7	1 190	16,6	211	2,9

Continúa ...

ANEXO Nº II.3
PERÚ: VIVIENDAS PARTICULARES CON OCUPANTES PRESENTES, POR COBERTURA Y DÉFICIT DE ALCANTARILLADO POR RED PÚBLICA,
SEGÚN DISTRITO, 2017
(Cifras absolutas y porcentaje)

Departamento	Provincia	Distrito	Total de viviendas particulares	Alcantarillado por red pública 1/		Pozo séptico - letrina		Pozo negro o ciego		No tienen servicio higiénico 2/	
				Cifras absolutas	%	Cifras absolutas	%	Cifras absolutas	%	Cifras absolutas	%
Cajamarca	Celendín	Chumuch	747	100	13,4	204	27,3	417	55,8	26	3,5
Cajamarca	Celendín	Cortegana	1 906	157	8,2	923	48,4	722	37,9	104	5,5
Cajamarca	Celendín	Huasmin	3 269	223	6,8	1 681	51,4	1 157	35,4	208	6,4
Cajamarca	Celendín	Jorge Chávez	150	48	32,0	81	54,0	13	8,7	8	5,3
Cajamarca	Celendín	José Gálvez	797	146	18,3	266	33,4	330	41,4	55	6,9
Cajamarca	Celendín	Miguel Iglesias	1 104	129	11,7	237	21,5	721	65,3	17	1,5
Cajamarca	Celendín	Oxamarca	1 603	71	4,4	1 084	67,6	239	14,9	209	13,0
Cajamarca	Celendín	Sorochuco	2 526	203	8,0	489	19,4	1 561	61,8	273	10,8
Cajamarca	Celendín	Sucre	1 505	537	35,7	755	50,2	142	9,4	71	4,7
Cajamarca	Celendín	Uto	323	3	0,9	172	53,3	110	34,1	38	11,8
Cajamarca	Celendín	La Libertad de Pallan	1 935	184	9,5	396	20,5	1 319	68,2	36	1,9
Cajamarca	Chota	Chota	13 424	5 481	40,8	3 195	23,8	3 574	26,6	1 174	8,7
Cajamarca	Chota	Anguía	927	86	9,3	276	29,8	537	57,9	28	3,0
Cajamarca	Chota	Chadin	1 052	154	14,6	644	61,2	208	19,8	46	4,4
Cajamarca	Chota	Chiguirip	1 158	112	9,7	346	29,9	692	59,8	8	0,7
Cajamarca	Chota	Chimban	611	178	29,1	114	18,7	312	51,1	7	1,1
Cajamarca	Chota	Choropampa	640	81	12,7	58	9,1	494	77,2	7	1,1
Cajamarca	Chota	Cochabamba	1 735	378	21,8	340	19,6	789	45,5	228	13,1
Cajamarca	Chota	Conchan	1 730	181	10,5	112	6,5	1 380	79,8	57	3,3
Cajamarca	Chota	Huambos	2 468	487	19,7	719	29,1	841	34,1	421	17,1
Cajamarca	Chota	Lajas	3 544	706	19,9	968	27,3	1 442	40,7	428	12,1
Cajamarca	Chota	Llama	2 264	428	18,9	417	18,4	1 031	45,5	388	17,1
Cajamarca	Chota	Miracosta	900	60	6,7	57	6,3	516	57,3	267	29,7
Cajamarca	Chota	Paccha	1 339	311	23,2	83	6,2	898	67,1	47	3,5
Cajamarca	Chota	Pion	404	191	47,3	94	23,3	116	28,7	3	0,7
Cajamarca	Chota	Querocoto	2 300	618	26,9	661	28,7	573	24,9	448	19,5
Cajamarca	Chota	San Juan de Licupis	316	30	9,5	84	26,6	75	23,7	127	40,2
Cajamarca	Chota	Tacabamba	4 612	1 158	25,1	242	5,2	3 066	66,5	146	3,2
Cajamarca	Chota	Tomoché	312	37	11,9	15	4,8	149	47,8	111	35,6
Cajamarca	Chota	Chalamarca	2 993	329	11,0	302	10,1	2 137	71,4	225	7,5
Cajamarca	Contumazá	Contumaza	2 181	841	38,6	329	15,1	435	19,9	576	26,4
Cajamarca	Contumazá	Chilete	798	610	76,4	97	12,2	32	4,0	59	7,4
Cajamarca	Contumazá	Cupisnique	440	58	13,2	255	58,0	89	20,2	38	8,6
Cajamarca	Contumazá	Guzmango	869	148	17,0	250	28,8	257	29,6	214	24,6
Cajamarca	Contumazá	San Benito	1 037	413	39,8	109	10,5	271	26,1	244	23,5
Cajamarca	Contumazá	Santa Cruz de Toledo	309	54	17,5	194	62,8	26	8,4	35	11,3
Cajamarca	Contumazá	Tantarica	874	356	40,7	102	11,7	160	18,3	256	29,3
Cajamarca	Contumazá	Yonan	2 231	1 038	46,5	214	9,6	822	36,8	157	7,0
Cajamarca	Cutervo	Cutervo	15 430	6 298	40,8	3 112	20,2	5 667	36,7	353	2,3
Cajamarca	Cutervo	Callayuc	2 725	389	14,3	443	16,3	1 660	60,9	233	8,6
Cajamarca	Cutervo	Choros	857	303	35,4	85	9,9	419	48,9	50	5,8
Cajamarca	Cutervo	Cujillo	676	248	36,7	64	9,5	323	47,8	41	6,1
Cajamarca	Cutervo	La Ramada	1 042	164	15,7	130	12,5	729	70,0	19	1,8
Cajamarca	Cutervo	Pimpingos	1 504	339	22,5	143	9,5	987	65,6	35	2,3
Cajamarca	Cutervo	Querocotillo	3 749	589	15,7	632	16,9	2 096	55,9	432	11,5
Cajamarca	Cutervo	San Andrés de Cutervo	1 196	467	39,0	384	32,1	318	26,6	27	2,3
Cajamarca	Cutervo	San Juan de Cutervo	508	149	29,3	32	6,3	310	61,0	17	3,3
Cajamarca	Cutervo	San Luis de Lucma	971	159	16,4	238	24,5	547	56,3	27	2,8
Cajamarca	Cutervo	Santa Cruz	755	106	14,0	72	9,5	526	69,7	51	6,8
Cajamarca	Cutervo	Santo Domingo de la Capilla	1 355	219	16,2	180	13,3	931	68,7	25	1,8
Cajamarca	Cutervo	Santo Tomas	2 001	539	26,9	732	36,6	674	33,7	56	2,8
Cajamarca	Cutervo	Socota	2 618	758	29,0	536	20,5	1 284	49,0	40	1,5
Cajamarca	Cutervo	Toribio Casanova	354	167	47,2	50	14,1	127	35,9	10	2,8
Cajamarca	Hualgayoc	Bambamarca	19 982	5 198	26,0	6 683	33,4	7 483	37,4	618	3,1
Cajamarca	Hualgayoc	Chugur	848	85	10,0	675	79,6	56	6,6	32	3,8
Cajamarca	Hualgayoc	Hualgayoc	4 223	376	8,9	1 392	33,0	2 196	52,0	259	6,1
Cajamarca	Jaén	Jaén	23 582	19 270	81,7	648	2,7	3 293	14,0	371	1,6
Cajamarca	Jaén	Bellavista	4 494	1 642	36,5	192	4,3	2 443	54,4	217	4,8

Continúa ...

ANEXO N° II.3
PERÚ: VIVIENDAS PARTICULARES CON OCUPANTES PRESENTES, POR COBERTURA Y DÉFICIT DE ALCANTARILLADO POR RED PÚBLICA,
SEGÚN DISTRITO, 2017
(Cifras absolutas y porcentaje)

Departamento	Provincia	Distrito	Total de viviendas particulares	Alcantarillado por red pública 1/		Pozo séptico - letrina		Pozo negro o ciego		No tienen servicio higiénico 2/	
				Cifras absolutas	%	Cifras absolutas	%	Cifras absolutas	%	Cifras absolutas	%
Cajamarca	Jaén	Chontali	2 769	671	24,2	260	9,4	1 596	57,6	242	8,7
Cajamarca	Jaén	Colasay	3 028	709	23,4	279	9,2	1 809	59,7	231	7,6
Cajamarca	Jaén	Huabal	2 129	488	22,9	250	11,7	1 363	64,0	28	1,3
Cajamarca	Jaén	Las Pirias	1 338	297	22,2	330	24,7	661	49,4	50	3,7
Cajamarca	Jaén	Pomahuaca	2 424	626	25,8	436	18,0	1 215	50,1	147	6,1
Cajamarca	Jaén	Pucara	1 970	1 036	52,6	174	8,8	598	30,4	162	8,2
Cajamarca	Jaén	Sallique	1 805	267	14,8	598	33,1	651	36,1	289	16,0
Cajamarca	Jaén	San Felipe	1 425	303	21,3	266	18,7	672	47,2	184	12,9
Cajamarca	Jaén	San José del Alto	1 964	266	13,5	181	9,2	1 413	71,9	104	5,3
Cajamarca	Jaén	Santa Rosa	2 953	1 091	36,9	178	6,0	1 485	50,3	199	6,7
Cajamarca	San Ignacio	San Ignacio	9 426	4 480	47,5	645	6,8	3 885	41,2	416	4,4
Cajamarca	San Ignacio	Chirinos	4 018	1 355	33,7	697	17,3	1 742	43,4	224	5,6
Cajamarca	San Ignacio	Huarango	5 197	1 660	31,9	279	5,4	2 996	57,6	262	5,0
Cajamarca	San Ignacio	La Coipa	5 424	1 213	22,4	427	7,9	3 654	67,4	130	2,4
Cajamarca	San Ignacio	Namballe	2 417	789	32,6	570	23,6	869	36,0	189	7,8
Cajamarca	San Ignacio	San José de Lourdes	4 645	2 494	53,7	213	4,6	1 701	36,6	237	5,1
Cajamarca	San Ignacio	Tabaconas	4 877	1 303	26,7	416	8,5	2 710	55,6	448	9,2
Cajamarca	San Marcos	Pedro Gálvez	5 830	2 601	44,6	813	13,9	2 243	38,5	173	3,0
Cajamarca	San Marcos	Chancay	954	131	13,7	441	46,2	373	39,1	9	0,9
Cajamarca	San Marcos	Eduardo Villanueva	805	142	17,6	300	37,3	335	41,6	28	3,5
Cajamarca	San Marcos	Gregorio Pita	1 728	189	10,9	720	41,7	631	36,5	188	10,9
Cajamarca	San Marcos	Ichocan	631	187	29,6	237	37,6	203	32,2	4	0,6
Cajamarca	San Marcos	José Manuel Quiroz	1 164	102	8,8	274	23,5	757	65,0	31	2,7
Cajamarca	San Marcos	José Sabogal	3 472	291	8,4	541	15,6	2 393	68,9	247	7,1
Cajamarca	San Miguel	San Miguel	4 394	1 086	24,7	1 240	28,2	1 708	38,9	360	8,2
Cajamarca	San Miguel	Bolívar	462	195	42,2	189	40,9	50	10,8	28	6,1
Cajamarca	San Miguel	Calquis	1 306	37	2,8	143	10,9	1 008	77,2	118	9,0
Cajamarca	San Miguel	Catilluc	857	207	24,2	71	8,3	513	59,9	66	7,7
Cajamarca	San Miguel	El Prado	543	83	15,3	158	29,1	123	22,7	179	33,0
Cajamarca	San Miguel	La Florida	766	137	17,9	123	16,1	440	57,4	66	8,6
Cajamarca	San Miguel	Llapa	1 470	265	18,0	442	30,1	716	48,7	47	3,2
Cajamarca	San Miguel	Nanchoc	461	138	29,9	102	22,1	130	28,2	91	19,7
Cajamarca	San Miguel	Niepos	1 094	224	20,5	351	32,1	410	37,5	109	10,0
Cajamarca	San Miguel	San Gregorio	760	1	0,1	112	14,7	350	46,1	297	39,1
Cajamarca	San Miguel	San Silvestre de Cochán	1 183	76	6,4	604	51,1	482	40,7	21	1,8
Cajamarca	San Miguel	Tongod	854	273	32,0	433	50,7	112	13,1	36	4,2
Cajamarca	San Miguel	Unión Agua Blanca	954	231	24,2	153	16,0	276	28,9	294	30,8
Cajamarca	San Pablo	San Pablo	3 842	1 135	29,5	1 262	32,8	1 316	34,3	129	3,4
Cajamarca	San Pablo	San Bernardino	1 306	82	6,3	385	29,5	754	57,7	85	6,5
Cajamarca	San Pablo	San Luis	327	73	22,3	16	4,9	215	65,7	23	7,0
Cajamarca	San Pablo	Tumbaden	933	47	5,0	308	33,0	485	52,0	93	10,0
Cajamarca	Santa Cruz	Santa Cruz	2 902	1 339	46,1	456	15,7	922	31,8	185	6,4
Cajamarca	Santa Cruz	Andabamba	438	62	14,2	295	67,4	51	11,6	30	6,8
Cajamarca	Santa Cruz	Catache	2 408	495	20,6	342	14,2	940	39,0	631	26,2
Cajamarca	Santa Cruz	Chancaybaños	1 001	158	15,8	631	63,0	152	15,2	60	6,0
Cajamarca	Santa Cruz	La Esperanza	796	100	12,6	209	26,3	366	46,0	121	15,2
Cajamarca	Santa Cruz	Ninabamba	656	88	13,4	508	77,4	20	3,0	40	6,1
Cajamarca	Santa Cruz	Pulan	1 281	266	20,8	265	20,7	701	54,7	49	3,8
Cajamarca	Santa Cruz	Saucepampa	494	41	8,3	183	37,0	244	49,4	26	5,3
Cajamarca	Santa Cruz	Sexi	109	65	59,6	13	11,9	3	2,8	28	25,7
Cajamarca	Santa Cruz	Uticayacu	372	45	12,1	282	75,8	12	3,2	33	8,9
Cajamarca	Santa Cruz	Yauyucan	808	219	27,1	499	61,8	66	8,2	24	3,0
Callao	Prov. Const. del Callao	Callao	107 471	105 579	98,2	525	0,5	736	0,7	631	0,6
Callao	Prov. Const. del Callao	Bellavista	19 073	19 061	99,9	6	0,0	2	0,0	4	0,0
Callao	Prov. Const. del Callao	Carmen de la Legua Reynoso	10 520	10 414	99,0	80	0,8	26	0,2	0	0,0
Callao	Prov. Const. del Callao	La Perla	16 547	16 543	100,0	4	0,0	0	0,0	0	0,0
Callao	Prov. Const. del Callao	La Punta	1 171	1 170	99,9	0	0,0	0	0,0	1	0,1
Callao	Prov. Const. del Callao	Ventanilla	79 693	56 470	70,9	9 018	11,3	13 359	16,8	846	1,1

Continúa ...

ANEXO Nº II.3
PERÚ: VIVIENDAS PARTICULARES CON OCUPANTES PRESENTES, POR COBERTURA Y DÉFICIT DE ALCANTARILLADO POR RED PÚBLICA,
SEGÚN DISTRITO, 2017
(Cifras absolutas y porcentaje)

Departamento	Provincia	Distrito	Total de viviendas particulares	Alcantarillado por red pública 1/		Pozo séptico - letrina		Pozo negro o ciego		No tienen servicio higiénico 2/	
				Cifras absolutas	%	Cifras absolutas	%	Cifras absolutas	%	Cifras absolutas	%
Callao	Prov. Const. del Callao	Mi Perú	10 345	9 597	92,8	303	2,9	423	4,1	22	0,2
Cusco	Cusco	Cusco	26 172	24 486	93,6	748	2,9	508	1,9	430	1,6
Cusco	Cusco	Coorca	716	310	43,3	206	28,8	130	18,2	70	9,8
Cusco	Cusco	Poroy	662	501	75,7	4	0,6	73	11,0	84	12,7
Cusco	Cusco	San Jerónimo	11 881	10 539	88,7	608	5,1	447	3,8	287	2,4
Cusco	Cusco	San Sebastian	27 489	24 324	88,5	1 378	5,0	1 182	4,3	605	2,2
Cusco	Cusco	Santiago	22 701	21 320	93,9	557	2,5	436	1,9	388	1,7
Cusco	Cusco	Saylla	1 351	866	64,1	119	8,8	252	18,7	114	8,4
Cusco	Cusco	Wanchaq	15 659	15 658	100,0	1	0,0	0	0,0	0	0,0
Cusco	Acomayo	Acomayo	1 207	759	62,9	141	11,7	148	12,3	159	13,2
Cusco	Acomayo	Acopia	788	399	50,6	169	21,4	93	11,8	127	16,1
Cusco	Acomayo	Acos	700	453	64,7	154	22,0	11	1,6	82	11,7
Cusco	Acomayo	Mosoc Llacta	431	108	25,1	17	3,9	40	9,3	266	61,7
Cusco	Acomayo	Pomacanchi	2 045	1 284	62,8	177	8,7	250	12,2	334	16,3
Cusco	Acomayo	Rondocan	755	488	64,6	108	14,3	61	8,1	98	13,0
Cusco	Acomayo	Sangarara	979	529	54,0	107	10,9	42	4,3	301	30,7
Cusco	Anta	Anta	5 508	2 596	47,1	1 195	21,7	981	17,8	736	13,4
Cusco	Anta	Ancahuasi	1 978	1 040	52,6	336	17,0	253	12,8	349	17,6
Cusco	Anta	Cachimayo	624	434	69,6	60	9,6	66	10,6	64	10,3
Cusco	Anta	Chinchaypujio	1 237	176	14,2	422	34,1	128	10,3	511	41,3
Cusco	Anta	Huarocondo	1 368	703	51,4	228	16,7	94	6,9	343	25,1
Cusco	Anta	Limatambo	2 156	647	30,0	1 106	51,3	179	8,3	224	10,4
Cusco	Anta	Mollepata	1 014	412	40,6	355	35,0	129	12,7	118	11,6
Cusco	Anta	Pucyura	681	422	62,0	23	3,4	136	20,0	100	14,7
Cusco	Anta	Zurite	961	548	57,0	110	11,4	145	15,1	158	16,4
Cusco	Calca	Calca	5 704	3 879	68,0	1 096	19,2	404	7,1	325	5,7
Cusco	Calca	Coya	1 037	365	35,2	232	22,4	224	21,6	216	20,8
Cusco	Calca	Lamay	1 375	517	37,6	598	43,5	171	12,4	89	6,5
Cusco	Calca	Lares	1 799	664	36,9	322	17,9	367	20,4	446	24,8
Cusco	Calca	Pisac	2 784	1 505	54,1	771	27,7	280	10,1	228	8,2
Cusco	Calca	San Salvador	1 453	538	37,0	593	40,8	160	11,0	162	11,1
Cusco	Calca	Taray	1 187	408	34,4	243	20,5	394	33,2	142	12,0
Cusco	Calca	Yanatile	2 834	693	24,5	983	34,7	714	25,2	444	15,7
Cusco	Canas	Yanaoca	2 712	834	30,8	731	27,0	705	26,0	442	16,3
Cusco	Canas	Checca	1 722	79	4,6	582	33,8	444	25,8	617	35,8
Cusco	Canas	Kunturkanki	1 539	304	19,8	457	29,7	392	25,5	386	25,1
Cusco	Canas	Langui	668	78	11,7	262	39,2	157	23,5	171	25,6
Cusco	Canas	Layo	1 672	134	8,0	153	9,2	1 022	61,1	363	21,7
Cusco	Canas	Pampamarca	541	364	67,3	36	6,7	59	10,9	82	15,2
Cusco	Canas	Quehue	879	107	12,2	120	13,7	300	34,1	352	40,0
Cusco	Canas	Tupac Amaru	786	208	26,5	266	33,8	245	31,2	67	8,5
Cusco	Canchis	Sicuani	15 221	10 322	67,8	1 899	12,5	1 712	11,2	1 288	8,5
Cusco	Canchis	Checacupe	1 474	724	49,1	193	13,1	191	13,0	366	24,8
Cusco	Canchis	Combapata	1 390	592	42,6	501	36,0	66	4,7	231	16,6
Cusco	Canchis	Marangani	2 936	664	22,6	1 015	34,6	946	32,2	311	10,6
Cusco	Canchis	Pitumarca	2 279	835	36,6	429	18,8	424	18,6	591	25,9
Cusco	Canchis	San Pablo	1 481	525	35,4	399	26,9	273	18,4	284	19,2
Cusco	Canchis	San Pedro	864	387	44,8	269	31,1	130	15,0	78	9,0
Cusco	Canchis	Tinta	1 577	809	51,3	199	12,6	258	16,4	311	19,7
Cusco	Chumbivilcas	Santo Tomas	6 990	2 204	31,5	1 890	27,0	1 855	26,5	1 041	14,9
Cusco	Chumbivilcas	Capacamarca	1 240	436	35,2	246	19,8	303	24,4	255	20,6
Cusco	Chumbivilcas	Chamaca	2 024	401	19,8	340	16,8	927	45,8	356	17,6
Cusco	Chumbivilcas	Colquemarca	2 295	348	15,2	583	25,4	927	40,4	437	19,0
Cusco	Chumbivilcas	Livitaca	3 176	209	6,6	252	7,9	786	24,7	1 929	60,7
Cusco	Chumbivilcas	Llusco	1 342	108	8,0	706	52,6	277	20,6	251	18,7
Cusco	Chumbivilcas	Quiñota	1 092	193	17,7	363	33,2	241	22,1	295	27,0
Cusco	Chumbivilcas	Veille	2 491	809	32,5	617	24,8	626	25,1	439	17,6
Cusco	Espinar	Espinar	9 442	7 485	79,3	562	6,0	731	7,7	664	7,0

Continúa ...

ANEXO N° II.3
PERÚ: VIVIENDAS PARTICULARES CON OCUPANTES PRESENTES, POR COBERTURA Y DÉFICIT DE ALCANTARILLADO POR RED PÚBLICA,
SEGÚN DISTRITO, 2017
(Cifras absolutas y porcentaje)

Departamento	Provincia	Distrito	Total de viviendas particulares	Alcantarillado por red pública 1/		Pozo séptico - letrina		Pozo negro o ciego		No tienen servicio higiénico 2/	
				Cifras absolutas	%	Cifras absolutas	%	Cifras absolutas	%	Cifras absolutas	%
Cusco	Espinar	Condorama	333	152	45,6	12	3,6	73	21,9	96	28,8
Cusco	Espinar	Coporaque	3 610	288	8,0	1 512	41,9	1 486	41,2	324	9,0
Cusco	Espinar	Ocoruro	478	39	8,2	26	5,4	109	22,8	304	63,6
Cusco	Espinar	Pallpata	1 654	615	37,2	172	10,4	277	16,7	590	35,7
Cusco	Espinar	Pichigua	1 016	40	3,9	387	38,1	365	35,9	224	22,0
Cusco	Espinar	Suykutambo	647	101	15,6	118	18,2	355	54,9	73	11,3
Cusco	Espinar	Alto Pichigua	729	154	21,1	272	37,3	177	24,3	126	17,3
Cusco	La Convención	Santa Ana	5 919	4 597	77,7	1 072	18,1	187	3,2	63	1,1
Cusco	La Convención	Echarate	7 134	1 350	18,9	3 374	47,3	2 160	30,3	250	3,5
Cusco	La Convención	Huayopata	1 703	773	45,4	667	39,2	128	7,5	135	7,9
Cusco	La Convención	Maranura	1 436	404	28,1	426	29,7	532	37,0	74	5,2
Cusco	La Convención	Ocobamba	1 575	306	19,4	735	46,7	438	27,8	96	6,1
Cusco	La Convención	Quellouno	4 801	965	20,1	1 952	40,7	1 612	33,6	272	5,7
Cusco	La Convención	Kimbiri	4 237	3 137	74,0	391	9,2	378	8,9	331	7,8
Cusco	La Convención	Santa Teresa	2 013	814	40,4	954	47,4	147	7,3	98	4,9
Cusco	La Convención	Vilcabamba	3 001	832	27,7	1 122	37,4	823	27,4	224	7,5
Cusco	La Convención	Pichari	5 764	4 374	75,9	460	8,0	594	10,3	336	5,8
Cusco	La Convención	Inkawasi	1 300	15	1,2	253	19,5	1 015	78,1	17	1,3
Cusco	La Convención	Villa Virgen	480	209	43,5	68	14,2	181	37,7	22	4,6
Cusco	La Convención	Villa Kintiarina	530	229	43,2	83	15,7	159	30,0	59	11,1
Cusco	La Convención	Megantoni	1 168	60	5,1	105	9,0	902	77,2	101	8,6
Cusco	Paruro	Paruro	954	437	45,8	306	32,1	96	10,1	115	12,1
Cusco	Paruro	Accha	983	501	51,0	321	32,7	50	5,1	111	11,3
Cusco	Paruro	Ccapi	996	228	22,9	231	23,2	307	30,8	230	23,1
Cusco	Paruro	Colcha	391	340	87,0	26	6,6	4	1,0	21	5,4
Cusco	Paruro	Huanoquite	1 447	590	40,8	276	19,1	179	12,4	402	27,8
Cusco	Paruro	Omacha	1 565	402	25,7	531	33,9	177	11,3	455	29,1
Cusco	Paruro	Paccaritambo	648	258	39,8	102	15,7	129	19,9	159	24,5
Cusco	Paruro	Pillpinto	429	330	76,9	38	8,9	3	0,7	58	13,5
Cusco	Paruro	Yaurisque	610	169	27,7	332	54,4	32	5,2	77	12,6
Cusco	Paucartambo	Paucartambo	3 343	1 348	40,3	719	21,5	586	17,5	690	20,6
Cusco	Paucartambo	Caicay	711	351	49,4	122	17,2	123	17,3	115	16,2
Cusco	Paucartambo	Challabamba	2 493	785	31,5	590	23,7	529	21,2	589	23,6
Cusco	Paucartambo	Colquepata	2 310	807	34,9	594	25,7	357	15,5	552	23,9
Cusco	Paucartambo	Huancarani	1 802	672	37,3	448	24,9	389	21,6	293	16,3
Cusco	Paucartambo	Kosñipata	1 247	59	4,7	39	3,1	40	3,2	1 109	88,9
Cusco	Quispicanchi	Urcos	2 888	1 814	62,8	372	12,9	394	13,6	308	10,7
Cusco	Quispicanchi	Andahuayllillas	1 511	734	48,6	163	10,8	361	23,9	253	16,7
Cusco	Quispicanchi	Camanti	521	326	62,6	12	2,3	26	5,0	157	30,1
Cusco	Quispicanchi	Ccarhuayo	783	166	21,2	264	33,7	85	10,9	268	34,2
Cusco	Quispicanchi	Ccatca	3 480	932	26,8	745	21,4	1 155	33,2	648	18,6
Cusco	Quispicanchi	Cusipata	1 247	515	41,3	270	21,7	67	5,4	395	31,7
Cusco	Quispicanchi	Huaro	1 217	797	65,5	131	10,8	90	7,4	199	16,4
Cusco	Quispicanchi	Lucre	1 255	877	69,9	82	6,5	57	4,5	239	19,0
Cusco	Quispicanchi	Marcapata	1 333	352	26,4	130	9,8	343	25,7	508	38,1
Cusco	Quispicanchi	Ocongate	4 196	1 426	34,0	1 218	29,0	1 028	24,5	524	12,5
Cusco	Quispicanchi	Oropesa	2 318	1 819	78,5	156	6,7	118	5,1	225	9,7
Cusco	Quispicanchi	Quiquijana	2 813	1 094	38,9	692	24,6	506	18,0	521	18,5
Cusco	Urubamba	Urubamba	4 776	3 472	72,7	701	14,7	298	6,2	305	6,4
Cusco	Urubamba	Chincheru	2 862	1 469	51,3	1 050	36,7	110	3,8	233	8,1
Cusco	Urubamba	Huayllabamba	1 513	824	54,5	284	18,8	253	16,7	152	10,0
Cusco	Urubamba	Machupicchu	969	785	81,0	98	10,1	17	1,8	69	7,1
Cusco	Urubamba	Maras	1 862	624	33,5	284	15,3	273	14,7	681	36,6
Cusco	Urubamba	Ollantaytambo	2 741	1 529	55,8	446	16,3	190	6,9	576	21,0
Cusco	Urubamba	Yucay	761	674	88,6	45	5,9	14	1,8	28	3,7
Huancavelica	Huancavelica	Huancavelica	11 699	9 634	82,3	875	7,5	247	2,1	943	8,1
Huancavelica	Huancavelica	Acobambilla	674	15	2,2	110	16,3	333	49,4	216	32,0
Huancavelica	Huancavelica	Acoria	5 362	1 147	21,4	1 635	30,5	1 097	20,5	1 483	27,7

Continúa ...

ANEXO N° II.3
PERÚ: VIVIENDAS PARTICULARES CON OCUPANTES PRESENTES, POR COBERTURA Y DÉFICIT DE ALCANTARILLADO POR RED PÚBLICA,
SEGÚN DISTRITO, 2017
(Cifras absolutas y porcentaje)

Departamento	Provincia	Distrito	Total de viviendas particulares	Alcantarillado por red pública 1/		Pozo séptico - letrina		Pozo negro o ciego		No tienen servicio higiénico 2/	
				Cifras absolutas	%	Cifras absolutas	%	Cifras absolutas	%	Cifras absolutas	%
Huancavelica	Huancavelica	Conayca	360	199	55,3	70	19,4	8	2,2	83	23,1
Huancavelica	Huancavelica	Cuenca	394	116	29,4	157	39,8	35	8,9	86	21,8
Huancavelica	Huancavelica	Huachocolpa	491	236	48,1	132	26,9	20	4,1	103	21,0
Huancavelica	Huancavelica	Huayllahuara	263	7	2,7	66	25,1	132	50,2	58	22,1
Huancavelica	Huancavelica	Izuchaca	248	124	50,0	64	25,8	12	4,8	48	19,4
Huancavelica	Huancavelica	Laria	327	154	47,1	96	29,4	18	5,5	59	18,0
Huancavelica	Huancavelica	Manta	292	50	17,1	20	6,8	98	33,6	124	42,5
Huancavelica	Huancavelica	Mariscal Cáceres	167	94	56,3	12	7,2	10	6,0	51	30,5
Huancavelica	Huancavelica	Moya	383	129	33,7	77	20,1	90	23,5	87	22,7
Huancavelica	Huancavelica	Nuevo Occoro	525	243	46,3	44	8,4	30	5,7	208	39,6
Huancavelica	Huancavelica	Palca	736	163	22,1	28	3,8	305	41,4	240	32,6
Huancavelica	Huancavelica	Pilohaca	184	117	63,6	45	24,5	1	0,5	21	11,4
Huancavelica	Huancavelica	Vilca	678	89	13,1	190	28,0	185	27,3	214	31,6
Huancavelica	Huancavelica	Yauli	4 433	662	14,9	642	14,5	912	20,6	2 217	50,0
Huancavelica	Huancavelica	Ascensión	3 385	3 046	90,0	89	2,6	38	1,1	212	6,3
Huancavelica	Huancavelica	Huando	1 728	555	32,1	298	17,2	486	28,1	389	22,5
Huancavelica	Acobamba	Acobamba	2 608	1 078	41,3	654	25,1	585	22,4	291	11,2
Huancavelica	Acobamba	Andabamba	929	167	18,0	328	35,3	232	25,0	202	21,7
Huancavelica	Acobamba	Anta	1 318	132	10,0	199	15,1	855	64,9	132	10,0
Huancavelica	Acobamba	Caja	670	148	22,1	91	13,6	312	46,6	119	17,8
Huancavelica	Acobamba	Marcas	558	159	28,5	215	38,5	118	21,1	66	11,8
Huancavelica	Acobamba	Paucara	2 707	1 125	41,6	667	24,6	354	13,1	561	20,7
Huancavelica	Acobamba	Pomacocha	920	18	2,0	387	42,1	454	49,3	61	6,6
Huancavelica	Acobamba	Rosario	1 514	417	27,5	517	34,1	231	15,3	349	23,1
Huancavelica	Angaraes	Lircay	6 174	2 591	42,0	1 539	24,9	1 094	17,7	950	15,4
Huancavelica	Angaraes	Anchonga	1 812	352	19,4	138	7,6	1 100	60,7	222	12,3
Huancavelica	Angaraes	Callanmarca	207	130	62,8	52	25,1	7	3,4	18	8,7
Huancavelica	Angaraes	Cochaccasa	755	335	44,4	250	33,1	75	9,9	95	12,6
Huancavelica	Angaraes	Chincho	348	73	21,0	42	12,1	130	37,4	103	29,6
Huancavelica	Angaraes	Congalla	1 320	166	12,6	406	30,8	275	20,8	473	35,8
Huancavelica	Angaraes	Huanca-Huanca	396	189	47,7	36	9,1	91	23,0	80	20,2
Huancavelica	Angaraes	Huayllay Grande	387	190	49,1	77	19,9	13	3,4	107	27,6
Huancavelica	Angaraes	Julcamarca	567	268	47,3	26	4,6	219	38,6	54	9,5
Huancavelica	Angaraes	San Antonio de Antaparco	605	100	16,5	195	32,2	198	32,7	112	18,5
Huancavelica	Angaraes	Santo Tomas de Pata	458	112	24,5	40	8,7	137	29,9	169	36,9
Huancavelica	Angaraes	Seclla	944	168	17,8	467	49,5	179	19,0	130	13,8
Huancavelica	Castrovirreyña	Castrovirreyña	980	449	45,8	72	7,3	236	24,1	223	22,8
Huancavelica	Castrovirreyña	Arma	406	138	34,0	103	25,4	40	9,9	125	30,8
Huancavelica	Castrovirreyña	Aurahua	496	74	14,9	129	26,0	171	34,5	122	24,6
Huancavelica	Castrovirreyña	Capillas	357	10	2,8	12	3,4	251	70,3	84	23,5
Huancavelica	Castrovirreyña	Chupamarca	330	103	31,2	32	9,7	166	50,3	29	8,8
Huancavelica	Castrovirreyña	Cocas	243	73	30,0	44	18,1	47	19,3	79	32,5
Huancavelica	Castrovirreyña	Huachos	360	92	25,6	55	15,3	51	14,2	162	45,0
Huancavelica	Castrovirreyña	Huamambo	134	4	3,0	34	25,4	66	49,3	30	22,4
Huancavelica	Castrovirreyña	Mollepampa	442	47	10,6	42	9,5	102	23,1	251	56,8
Huancavelica	Castrovirreyña	San Juan	245	36	14,7	88	35,9	75	30,6	46	18,8
Huancavelica	Castrovirreyña	Santa Ana	347	77	22,2	65	18,7	18	5,2	187	53,9
Huancavelica	Castrovirreyña	Tantara	222	115	51,8	15	7,2	48	21,6	44	19,8
Huancavelica	Castrovirreyña	Ticrapo	516	248	48,1	36	7,0	122	23,6	110	21,3
Huancavelica	Churcampa	Churcampa	1 427	808	56,6	355	24,9	114	8,0	150	10,5
Huancavelica	Churcampa	Anco	1 547	309	20,0	576	37,2	244	15,8	418	27,0
Huancavelica	Churcampa	Chinchihuasi	646	93	14,4	280	43,3	110	17,0	163	25,2
Huancavelica	Churcampa	El Carmen	724	235	32,5	199	27,5	110	15,2	180	24,9
Huancavelica	Churcampa	La Merced	371	42	11,3	96	25,9	181	48,8	52	14,0
Huancavelica	Churcampa	Locroja	1 009	350	34,7	186	18,4	269	26,7	204	20,2
Huancavelica	Churcampa	Paucarbamba	1 435	264	18,4	518	36,1	249	17,4	404	28,2
Huancavelica	Churcampa	San Miguel de Mayocc	234	129	55,1	53	22,6	45	19,2	7	3,0
Huancavelica	Churcampa	San Pedro de Coris	895	419	46,8	63	7,0	291	32,5	122	13,6

Continúa ...

ANEXO N° II.3
PERÚ: VIVIENDAS PARTICULARES CON OCUPANTES PRESENTES, POR COBERTURA Y DÉFICIT DE ALCANTARILLADO POR RED PÚBLICA,
SEGÚN DISTRITO, 2017
(Cifras absolutas y porcentaje)

Departamento	Provincia	Distrito	Total de viviendas particulares	Alcantarillado por red pública 1/		Pozo séptico - letrina		Pozo negro o ciego		No tienen servicio higiénico 2/	
				Cifras absolutas	%	Cifras absolutas	%	Cifras absolutas	%	Cifras absolutas	%
Huancavelica	Churcampa	Pachamarca	614	143	23,3	125	20,4	143	23,3	203	33,1
Huancavelica	Churcampa	Cosme	779	68	8,7	455	58,4	121	15,5	135	17,3
Huancavelica	Huaytará	Huaytara	794	438	55,2	99	12,5	203	25,6	54	6,8
Huancavelica	Huaytará	Ayavi	320	14	4,4	17	5,3	13	4,1	276	86,3
Huancavelica	Huaytará	Córdova	407	139	34,2	13	3,2	22	5,4	233	57,2
Huancavelica	Huaytará	Huayacundo Ama	155	79	51,0	31	20,0	2	1,3	43	27,7
Huancavelica	Huaytará	Laramarca	307	168	54,7	64	20,8	9	2,9	66	21,5
Huancavelica	Huaytará	Ocoyo	234	36	15,4	19	8,1	4	1,7	175	74,8
Huancavelica	Huaytará	Pilpichaca	936	181	19,3	130	13,9	411	43,9	214	22,9
Huancavelica	Huaytará	Querco	422	114	27,0	1	0,2	20	4,7	287	68,0
Huancavelica	Huaytará	Quito-Arma	293	13	4,4	115	39,2	74	25,3	91	31,1
Huancavelica	Huaytará	San Antonio de Cusicancha	464	61	13,1	73	15,7	137	29,5	193	41,6
Huancavelica	Huaytará	San Francisco de Sangayaico	296	69	23,3	25	8,4	55	18,6	147	49,7
Huancavelica	Huaytará	San Isidro	379	29	7,7	3	0,8	147	38,8	200	52,8
Huancavelica	Huaytará	Santiago de Chocorvos	683	75	11,0	47	6,9	199	29,1	362	53,0
Huancavelica	Huaytará	Santiago de Quirahuara	169	70	41,4	18	10,7	2	1,2	79	46,7
Huancavelica	Huaytará	Santo Domingo de Capillas	317	53	16,7	61	19,2	62	19,6	141	44,5
Huancavelica	Huaytará	Tambo	263	63	24,0	42	16,0	80	30,4	78	29,7
Huancavelica	Tayacaja	Pampas	2 624	2 054	78,3	287	10,9	209	8,0	74	2,8
Huancavelica	Tayacaja	Acostambo	1 030	40	3,9	127	12,3	653	63,4	210	20,4
Huancavelica	Tayacaja	Acracua	1 100	301	27,4	246	22,4	443	40,3	110	10,0
Huancavelica	Tayacaja	Ahuaycha	1 167	431	36,9	250	21,4	339	29,0	147	12,6
Huancavelica	Tayacaja	Colcabamba	3 310	1 062	32,1	812	24,5	601	18,2	835	25,2
Huancavelica	Tayacaja	Daniel Hernández	2 579	1 519	58,9	530	20,6	267	10,4	263	10,2
Huancavelica	Tayacaja	Huachocolpa	978	121	12,4	142	14,5	280	28,6	435	44,5
Huancavelica	Tayacaja	Huaribamba	1 027	400	38,9	316	30,8	207	20,2	104	10,1
Huancavelica	Tayacaja	Ñahuimpuquio	469	37	7,9	116	24,7	202	43,1	114	24,3
Huancavelica	Tayacaja	Pazos	1 531	494	32,3	335	21,9	474	31,0	228	14,9
Huancavelica	Tayacaja	Quishuar	264	102	38,6	28	10,6	110	41,7	24	9,1
Huancavelica	Tayacaja	Salcabamba	1 229	134	10,9	415	33,8	404	32,9	276	22,5
Huancavelica	Tayacaja	Salcahuasi	862	158	18,3	472	54,8	108	12,5	124	14,4
Huancavelica	Tayacaja	San Marcos de Rocchac	640	435	68,0	25	3,9	92	14,4	88	13,8
Huancavelica	Tayacaja	Surcubamba	1 423	345	24,2	147	10,3	334	23,5	597	42,0
Huancavelica	Tayacaja	Tintay Puncu	912	169	18,5	245	26,9	221	24,2	277	30,4
Huancavelica	Tayacaja	Quichuas	1 062	243	22,9	446	42,0	203	19,1	170	16,0
Huancavelica	Tayacaja	Andaymarca	679	189	27,8	177	26,1	213	31,4	100	14,7
Huancavelica	Tayacaja	Roble	366	87	23,8	83	22,7	88	24,0	108	29,5
Huancavelica	Tayacaja	Pichos	571	263	46,1	201	35,2	30	5,3	77	13,5
Huancavelica	Tayacaja	Santiago de Tucuma	449	101	22,5	173	38,5	155	34,5	20	4,5
Huánuco	Huánuco	Huanuco	20 983	16 504	78,7	2 787	13,3	1 167	5,6	525	2,5
Huánuco	Huánuco	Amarilis	19 293	15 313	79,4	2 102	10,9	1 364	7,1	514	2,7
Huánuco	Huánuco	Chinchao	3 978	499	12,5	899	22,6	1 876	47,2	704	17,7
Huánuco	Huánuco	Churubamba	4 775	502	10,5	1 006	21,1	2 937	61,5	330	6,9
Huánuco	Huánuco	Margos	1 348	440	32,6	262	19,4	476	35,3	170	12,6
Huánuco	Huánuco	Quisqui (Kichki)	1 067	165	15,5	87	8,2	597	56,0	218	20,4
Huánuco	Huánuco	San Francisco de Cayran	1 484	129	8,7	450	30,3	766	51,6	139	9,4
Huánuco	Huánuco	San Pedro de Chaulan	852	183	21,5	111	13,0	232	27,2	326	38,3
Huánuco	Huánuco	Santa María del Valle	5 526	913	16,5	2 787	50,4	1 565	28,3	261	4,7
Huánuco	Huánuco	Yarumayo	531	146	27,5	109	20,5	213	40,1	63	11,9
Huánuco	Huánuco	Pillo Marca	9 351	6 820	72,9	1 618	17,3	651	7,0	262	2,8
Huánuco	Huánuco	Yacus	1 748	583	33,4	328	18,8	681	39,0	156	8,9
Huánuco	Huánuco	San Pablo de Pillao	2 254	394	17,5	573	25,4	1 017	45,1	270	12,0
Huánuco	Ambo	Ambo	5 559	3 275	58,9	956	17,2	802	14,4	526	9,5
Huánuco	Ambo	Cayna	846	142	16,8	181	21,4	238	28,1	285	33,7
Huánuco	Ambo	Colpas	553	86	15,6	46	8,3	173	31,3	248	44,8
Huánuco	Ambo	Conchamarca	1 328	400	30,1	194	14,6	557	41,9	177	13,3
Huánuco	Ambo	Huacar	2 127	644	30,3	679	31,9	598	28,1	206	9,7
Huánuco	Ambo	San Francisco	460	273	59,3	107	23,3	24	5,2	56	12,2

Continúa ...

ANEXO Nº II.3
PERÚ: VIVIENDAS PARTICULARES CON OCUPANTES PRESENTES, POR COBERTURA Y DÉFICIT DE ALCANTARILLADO POR RED PÚBLICA,
SEGÚN DISTRITO, 2017
(Cifras absolutas y porcentaje)

Departamento	Provincia	Distrito	Total de viviendas particulares	Alcantarillado por red pública 1/		Pozo séptico - letrina		Pozo negro o ciego		No tienen servicio higiénico 2/	
				Cifras absolutas	%	Cifras absolutas	%	Cifras absolutas	%	Cifras absolutas	%
Huánuco	Ambo	San Rafael	2 525	749	29,7	527	20,9	555	22,0	694	27,5
Huánuco	Ambo	Tomay Kichwa	953	510	53,5	201	21,1	205	21,5	37	3,9
Huánuco	Dos de Mayo	La Unión	1 660	1 144	68,9	288	17,3	131	7,9	97	5,8
Huánuco	Dos de Mayo	Chuquis	1 020	298	29,2	245	24,0	401	39,3	76	7,5
Huánuco	Dos de Mayo	Mariás	1 523	364	23,9	531	34,9	491	32,2	137	9,0
Huánuco	Dos de Mayo	Pachas	1 712	464	27,1	468	27,3	585	34,2	195	11,4
Huánuco	Dos de Mayo	Quivilla	436	130	29,8	20	4,6	227	52,1	59	13,5
Huánuco	Dos de Mayo	Ripan	1 293	548	42,4	226	17,5	324	25,1	195	15,1
Huánuco	Dos de Mayo	Shunqui	563	148	26,3	126	22,4	258	45,8	31	5,5
Huánuco	Dos de Mayo	Sillapata	625	160	25,6	145	23,2	186	29,8	134	21,4
Huánuco	Dos de Mayo	Yanas	689	132	19,2	106	15,4	394	57,2	57	8,3
Huánuco	Huacaybamba	Huacaybamba	1 421	712	50,1	277	19,5	311	21,9	121	8,5
Huánuco	Huacaybamba	Canchabamba	710	173	24,4	75	10,6	410	57,7	52	7,3
Huánuco	Huacaybamba	Cochabamba	435	74	17,0	29	6,7	240	55,2	92	21,1
Huánuco	Huacaybamba	Pinra	1 564	420	26,9	421	26,9	567	36,3	156	10,0
Huánuco	Huamalíes	Llata	3 555	1 684	47,4	925	26,0	662	18,6	284	8,0
Huánuco	Huamalíes	Arancay	366	135	36,9	76	20,8	123	33,6	32	8,7
Huánuco	Huamalíes	Chavín de Pariarca	1 176	396	33,7	247	21,0	442	37,6	91	7,7
Huánuco	Huamalíes	Jacas Grande	1 539	390	25,3	113	7,3	950	61,7	86	5,6
Huánuco	Huamalíes	Jircan	368	171	46,5	103	28,0	39	10,6	55	14,9
Huánuco	Huamalíes	Miraflores	800	277	34,6	80	10,0	380	47,5	63	7,9
Huánuco	Huamalíes	Monzón	3 790	1 051	27,7	1 076	28,4	741	19,6	922	24,3
Huánuco	Huamalíes	Punchao	558	365	65,4	79	14,2	34	6,1	80	14,3
Huánuco	Huamalíes	Puños	1 148	231	20,1	400	34,8	233	20,3	284	24,7
Huánuco	Huamalíes	Singa	879	243	27,6	301	34,2	270	30,7	65	7,4
Huánuco	Huamalíes	Tantamayo	558	202	36,2	187	33,5	39	7,0	130	23,3
Huánuco	Leoncio Prado	Rupa-Rupa	11 990	7 592	63,3	2 268	18,9	590	4,9	1 540	12,8
Huánuco	Leoncio Prado	Daniel Alomía Robles	1 844	39	2,1	417	22,6	1 272	69,0	116	6,3
Huánuco	Leoncio Prado	Hermilio Valdizan	1 010	166	16,4	384	38,0	406	40,2	54	5,3
Huánuco	Leoncio Prado	José Crespo y Castillo	6 056	3 190	52,7	1 353	22,3	1 110	18,3	403	6,7
Huánuco	Leoncio Prado	Luyando	2 334	424	18,2	1 239	53,1	365	15,6	306	13,1
Huánuco	Leoncio Prado	Mariano Damaso Beraun	2 945	203	6,9	1 422	48,3	555	18,8	765	26,0
Huánuco	Leoncio Prado	Pucayacu	1 119	1	0,1	285	25,5	747	66,8	86	7,7
Huánuco	Leoncio Prado	Castillo Grande	3 516	529	15,0	2 268	64,5	328	9,3	391	11,1
Huánuco	Leoncio Prado	Pueblo Nuevo	1 249	4	0,3	430	34,4	702	56,2	113	9,0
Huánuco	Leoncio Prado	Santo Domingo de Anda	854	3	0,4	228	26,7	540	63,2	83	9,7
Huánuco	Marañón	Huacrachuco	3 627	1 049	28,9	757	20,9	1 023	28,2	798	22,0
Huánuco	Marañón	Cholon	1 506	125	8,3	260	17,3	807	53,6	314	20,8
Huánuco	Marañón	San Buenaventura	521	100	19,2	337	64,7	44	8,4	40	7,7
Huánuco	Marañón	La Morada	816	4	0,5	295	36,2	456	55,9	61	7,5
Huánuco	Marañón	Santa Rosa de Alto Yanajanca	621	1	0,2	103	16,6	477	76,8	40	6,4
Huánuco	Pachitea	Panao	4 467	1 069	23,9	988	22,1	1 121	25,1	1 289	28,9
Huánuco	Pachitea	Chaglla	2 826	1 155	40,9	742	26,3	566	20,0	363	12,8
Huánuco	Pachitea	Molino	2 840	1 101	38,8	631	22,2	647	22,8	461	16,2
Huánuco	Pachitea	Umari	3 153	117	3,7	694	22,0	1 686	53,5	656	20,8
Huánuco	Puerto Inca	Puerto Inca	2 509	217	8,6	1 146	45,7	726	28,9	420	16,7
Huánuco	Puerto Inca	Codo del Pozuzo	1 961	313	16,0	325	16,6	470	24,0	853	43,5
Huánuco	Puerto Inca	Honoría	1 298	175	13,5	442	34,1	545	42,0	136	10,5
Huánuco	Puerto Inca	Toumavista	1 397	53	3,8	589	42,2	373	26,7	382	27,3
Huánuco	Puerto Inca	Yuyapichis	1 566	73	4,7	222	14,2	917	58,6	354	22,6
Huánuco	Lauricocha	Jesús	1 376	476	34,6	216	15,7	439	31,9	245	17,8
Huánuco	Lauricocha	Baños	609	222	36,5	53	8,7	65	10,7	269	44,2
Huánuco	Lauricocha	Jivia	374	78	20,9	47	12,6	237	63,4	12	3,2
Huánuco	Lauricocha	Queropalca	269	56	20,8	44	16,4	144	53,5	25	9,3
Huánuco	Lauricocha	Rondos	1 134	242	21,3	190	16,8	483	42,6	219	19,3
Huánuco	Lauricocha	San Francisco de Asís	451	201	44,6	90	20,0	86	19,1	74	16,4
Huánuco	Lauricocha	San Miguel de Cauri	1 254	463	36,9	101	8,1	241	19,2	449	35,8
Huánuco	Yarowilca	Chavinillo	1 478	563	38,1	287	19,4	305	20,6	323	21,9

Continúa ...

ANEXO N° II.3
PERÚ: VIVIENDAS PARTICULARES CON OCUPANTES PRESENTES, POR COBERTURA Y DÉFICIT DE ALCANTARILLADO POR RED PÚBLICA,
SEGÚN DISTRITO, 2017
(Cifras absolutas y porcentaje)

Departamento	Provincia	Distrito	Total de viviendas particulares	Alcantarillado por red pública 1/		Pozo séptico - letrina		Pozo negro o ciego		No tienen servicio higiénico 2/	
				Cifras absolutas	%	Cifras absolutas	%	Cifras absolutas	%	Cifras absolutas	%
Huánuco	Yarowilca	Cahuac	368	73	19,8	48	13,0	232	63,0	15	4,1
Huánuco	Yarowilca	Chacabamba	369	26	7,0	10	2,7	249	67,5	84	22,8
Huánuco	Yarowilca	Aparicio Pomares	1 538	388	25,2	132	8,6	824	53,6	194	12,6
Huánuco	Yarowilca	Jacas Chico	352	33	9,4	119	33,8	64	18,2	136	38,6
Huánuco	Yarowilca	Obas	1 259	344	27,3	340	27,0	369	29,3	206	16,4
Huánuco	Yarowilca	Pampamarca	389	139	35,7	91	23,4	89	22,9	70	18,0
Huánuco	Yarowilca	Choras	639	178	27,9	171	26,8	257	40,2	33	5,2
Ica	Ica	Ica	37 863	30 191	79,7	945	2,5	5 594	14,8	1 133	3,0
Ica	Ica	La Tinguiña	9 571	8 207	85,7	195	2,0	1 106	11,6	63	0,7
Ica	Ica	Los Aquijes	5 889	3 075	52,2	515	8,7	2 094	35,6	205	3,5
Ica	Ica	Ocucaje	1 486	228	15,3	179	12,0	964	64,9	115	7,7
Ica	Ica	Pachacutec	1 865	1 491	79,9	80	4,3	252	13,5	42	2,3
Ica	Ica	Parcona	12 543	11 183	89,2	215	1,7	996	7,9	149	1,2
Ica	Ica	Pueblo Nuevo	1 740	817	47,0	270	15,5	603	34,7	50	2,9
Ica	Ica	Salas	6 746	4 305	63,8	383	5,7	1 961	29,1	97	1,4
Ica	Ica	San José de Los Molinos	2 064	1 514	73,4	96	4,7	343	16,6	111	5,4
Ica	Ica	San Juan Bautista	3 733	3 240	86,8	121	3,2	326	8,7	46	1,2
Ica	Ica	Santiago	7 511	5 374	71,5	312	4,2	1 734	23,1	91	1,2
Ica	Ica	Subtanjalla	7 278	6 061	83,3	169	2,3	966	13,3	82	1,1
Ica	Ica	Tate	1 318	817	62,0	134	10,2	354	26,9	13	1,0
Ica	Ica	Yauca del Rosario	573	36	6,3	157	27,4	146	25,5	234	40,8
Ica	Chincha	Chincha Alta	16 255	14 849	91,4	304	1,9	828	5,1	274	1,7
Ica	Chincha	Alto Laran	2 144	971	45,3	90	4,2	993	46,3	90	4,2
Ica	Chincha	Chavin	250	42	16,8	50	20,0	58	23,2	100	40,0
Ica	Chincha	Chincha Baja	3 453	2 393	69,3	232	6,7	785	22,7	43	1,2
Ica	Chincha	El Carmen	3 289	1 581	48,1	301	9,2	1 322	40,2	85	2,6
Ica	Chincha	Grocio Prado	6 648	5 600	84,2	186	2,8	745	11,2	117	1,8
Ica	Chincha	Pueblo Nuevo	15 333	12 046	78,6	415	2,7	2 709	17,7	163	1,1
Ica	Chincha	San Juan de Yanac	481	56	11,6	26	5,4	43	8,9	356	74,0
Ica	Chincha	San Pedro de Huacarpana	390	44	11,3	61	15,6	21	5,4	264	67,7
Ica	Chincha	Sunampe	7 503	6 675	89,0	155	2,1	510	6,8	163	2,2
Ica	Chincha	Tambo de Mora	1 388	1 176	84,7	23	1,7	80	5,8	109	7,9
Ica	Nasca	Nasca	7 677	6 155	80,2	279	3,6	668	8,7	575	7,5
Ica	Nasca	Changuillo	733	80	10,9	199	27,1	347	47,3	107	14,6
Ica	Nasca	El Ingenio	1 001	682	68,1	114	11,4	117	11,7	88	8,8
Ica	Nasca	Marcona	4 367	3 553	81,4	89	2,0	509	11,7	216	4,9
Ica	Nasca	Vista Alegre	6 257	3 624	57,9	275	4,4	2 044	32,7	314	5,0
Ica	Palpa	Palpa	2 297	1 658	72,2	128	5,6	465	20,2	46	2,0
Ica	Palpa	Llipata	477	251	52,6	28	5,9	152	31,9	46	9,6
Ica	Palpa	Río Grande	937	580	61,9	36	3,8	282	30,1	39	4,2
Ica	Palpa	Santa Cruz	292	119	40,8	91	31,2	73	25,0	9	3,1
Ica	Palpa	Tibillo	123	54	43,9	3	2,4	4	3,3	62	50,4
Ica	Pisco	Pisco	17 758	15 332	86,3	228	1,3	1 600	9,0	598	3,4
Ica	Pisco	Huancano	384	187	48,7	14	3,6	136	35,4	47	12,2
Ica	Pisco	Humay	1 679	909	54,1	41	2,4	561	33,4	168	10,0
Ica	Pisco	Independencia	3 713	1 829	49,3	204	5,5	1 574	42,4	106	2,9
Ica	Pisco	Paracas	1 750	1 069	61,1	178	10,2	458	26,2	45	2,6
Ica	Pisco	San Andrés	3 458	3 081	89,1	55	1,6	238	6,9	84	2,4
Ica	Pisco	San Clemente	6 841	5 674	82,9	125	1,8	957	14,0	85	1,2
Ica	Pisco	Tupac Amaru Inca	4 621	4 230	91,5	47	1,0	260	5,6	84	1,8
Junín	Huancayo	Huancayo	31 602	30 037	95,0	414	1,3	519	1,6	632	2,0
Junín	Huancayo	Carhuacallanga	251	4	1,6	155	61,8	62	24,7	30	12,0
Junín	Huancayo	Chacapampa	390	2	0,5	3	0,8	365	93,6	20	5,1
Junín	Huancayo	Chicche	292	29	9,9	169	57,9	46	15,8	48	16,4
Junín	Huancayo	Chilca	21 991	19 983	90,9	756	3,4	595	2,7	657	3,0
Junín	Huancayo	Chongos Alto	468	214	45,7	85	18,2	73	15,6	96	20,5
Junín	Huancayo	Chupuro	545	269	49,4	91	16,7	66	12,1	119	21,8
Junín	Huancayo	Colca	399	107	26,8	216	54,1	46	11,5	30	7,5

Continúa ...

ANEXO N° II.3
PERÚ: VIVIENDAS PARTICULARES CON OCUPANTES PRESENTES, POR COBERTURA Y DÉFICIT DE ALCANTARILLADO POR RED PÚBLICA,
SEGÚN DISTRITO, 2017
(Cifras absolutas y porcentaje)

Departamento	Provincia	Distrito	Total de viviendas particulares	Alcantarillado por red pública 1/		Pozo séptico - letrina		Pozo negro o ciego		No tienen servicio higiénico 2/	
				Cifras absolutas	%	Cifras absolutas	%	Cifras absolutas	%	Cifras absolutas	%
Junín	Huancayo	Cullhuas	441	12	2,7	80	18,1	243	55,1	106	24,0
Junín	Huancayo	El Tambo	39 588	36 630	92,5	1 253	3,2	1 264	3,2	441	1,1
Junín	Huancayo	Huacrapuquio	454	247	54,4	75	16,5	48	10,6	84	18,5
Junín	Huancayo	Hualhuas	1 347	978	72,6	162	12,0	143	10,6	64	4,8
Junín	Huancayo	Huancan	5 948	4 022	67,6	706	11,9	830	14,0	390	6,6
Junín	Huancayo	Huasicancha	304	105	34,5	77	25,3	14	4,6	108	35,5
Junín	Huancayo	Huayucachi	2 518	1 362	54,1	299	11,9	578	23,0	279	11,1
Junín	Huancayo	Ingenio	661	388	58,7	97	14,7	60	9,1	116	17,5
Junín	Huancayo	Pariahuanca	1 682	140	8,3	150	8,9	726	43,2	666	39,6
Junín	Huancayo	Pilcomayo	4 842	3 764	77,7	483	10,0	436	9,0	159	3,3
Junín	Huancayo	Pucara	1 342	305	22,7	235	17,5	425	31,7	377	28,1
Junín	Huancayo	Quichuay	516	271	52,5	90	17,4	101	19,6	54	10,5
Junín	Huancayo	Quilcas	1 062	355	33,4	158	14,9	169	15,9	380	35,8
Junín	Huancayo	San Agustín	3 425	2 258	65,9	479	14,0	584	17,1	104	3,0
Junín	Huancayo	San Jerónimo de Tunan	2 695	2 115	78,5	270	10,0	243	9,0	67	2,5
Junín	Huancayo	Saño	1 301	1 016	78,1	83	6,4	136	10,5	66	5,1
Junín	Huancayo	Sapallanga	5 504	2 407	43,7	1 009	18,3	1 520	27,6	568	10,3
Junín	Huancayo	Sicaya	4 050	2 938	72,5	391	9,7	533	13,2	188	4,6
Junín	Huancayo	Santo Domingo de Acobamba	1 766	132	7,5	9	0,5	1 300	73,6	325	18,4
Junín	Huancayo	Viques	684	496	72,5	84	12,3	57	8,3	47	6,9
Junín	Concepción	Concepción	3 739	3 125	83,6	196	5,2	319	8,5	99	2,6
Junín	Concepción	Aco	537	320	59,6	33	6,1	67	12,5	117	21,8
Junín	Concepción	Andamarca	1 064	111	10,4	174	16,4	569	53,5	210	19,7
Junín	Concepción	Chambara	773	103	13,3	154	19,9	442	57,2	74	9,6
Junín	Concepción	Cochas	551	181	32,8	53	9,6	245	44,5	72	13,1
Junín	Concepción	Comas	1 644	250	15,2	209	12,7	869	52,9	316	19,2
Junín	Concepción	Heroinas Toledo	311	22	7,1	7	2,3	250	80,4	32	10,3
Junín	Concepción	Manzanares	447	284	63,5	91	20,4	47	10,5	25	5,6
Junín	Concepción	Mariscal Castilla	378	142	37,6	87	23,0	86	22,8	63	16,7
Junín	Concepción	Matahuasi	1 475	499	33,8	385	26,1	516	35,0	75	5,1
Junín	Concepción	Mito	425	210	49,4	75	17,6	113	26,6	27	6,4
Junín	Concepción	Nueva de Julio	585	256	43,8	65	11,1	228	39,0	36	6,2
Junín	Concepción	Orcotuna	1 249	834	66,8	191	15,3	153	12,2	71	5,7
Junín	Concepción	San José de Quero	1 531	17	1,1	33	2,2	1 409	92,0	72	4,7
Junín	Concepción	Santa Rosa de Ocopa	596	344	57,7	131	22,0	80	13,4	41	6,9
Junín	Chanchamayo	Chanchamayo	7 464	5 877	78,7	627	8,4	418	5,6	542	7,3
Junín	Chanchamayo	Perene	14 482	6 679	46,1	1 974	13,6	4 954	34,2	875	6,0
Junín	Chanchamayo	Pichanaqui	10 702	4 445	41,5	895	8,4	4 717	44,1	645	6,0
Junín	Chanchamayo	San Luis de Shuaro	1 387	319	23,0	192	13,8	416	30,0	460	33,2
Junín	Chanchamayo	San Ramón	7 165	5 024	70,1	558	7,8	885	12,4	698	9,7
Junín	Chanchamayo	Vitoc	545	178	32,7	97	17,8	145	26,6	125	22,9
Junín	Jauja	Jauja	4 401	4 099	93,1	122	2,8	79	1,8	101	2,3
Junín	Jauja	Acolla	1 930	22	1,1	407	21,1	1 027	53,2	474	24,6
Junín	Jauja	Apata	1 303	251	19,3	96	7,4	699	53,6	257	19,7
Junín	Jauja	Ataura	337	77	22,8	50	14,8	148	43,9	62	18,4
Junín	Jauja	Canchaylo	479	172	35,9	49	10,2	31	6,5	227	47,4
Junín	Jauja	Curicaca	443	158	35,7	31	7,0	56	12,6	198	44,7
Junín	Jauja	El Mantaro	748	447	59,8	101	13,5	119	15,9	81	10,8
Junín	Jauja	Huamali	487	251	51,5	73	15,0	63	12,9	100	20,5
Junín	Jauja	Huaripampa	313	247	78,9	14	4,5	23	7,3	29	9,3
Junín	Jauja	Huertas	563	13	2,3	180	32,0	252	44,8	118	21,0
Junín	Jauja	Janjaillo	218	22	10,1	20	9,2	45	20,6	131	60,1
Junín	Jauja	Julcán	236	44	18,6	28	11,9	94	39,8	70	29,7
Junín	Jauja	Leonor Ordóñez	491	303	61,7	51	10,4	72	14,7	65	13,2
Junín	Jauja	Llollapampa	347	222	64,0	32	9,2	9	2,6	84	24,2
Junín	Jauja	Marco	515	6	1,2	21	4,1	99	19,2	389	75,5
Junín	Jauja	Masma	552	77	13,9	133	24,1	248	44,9	94	17,0
Junín	Jauja	Masma Chicche	220	1	0,5	16	7,3	94	42,7	109	49,5

Continúa ...

ANEXO N° II.3
PERÚ: VIVIENDAS PARTICULARES CON OCUPANTES PRESENTES, POR COBERTURA Y DÉFICIT DE ALCANTARILLADO POR RED PÚBLICA,
SEGÚN DISTRITO, 2017
(Cifras absolutas y porcentaje)

Departamento	Provincia	Distrito	Total de viviendas particulares	Alcantarillado por red pública 1/		Pozo séptico - letrina		Pozo negro o ciego		No tienen servicio higiénico 2/	
				Cifras absolutas	%	Cifras absolutas	%	Cifras absolutas	%	Cifras absolutas	%
Junin	Jauja	Molinos	493	112	22,7	77	15,6	227	46,0	77	15,6
Junin	Jauja	Monobamba	478	166	34,7	129	27,0	70	14,6	113	23,6
Junin	Jauja	Muqui	308	129	41,9	58	18,8	91	29,5	30	9,7
Junin	Jauja	Muquiyauyo	696	600	86,2	43	6,2	25	3,6	28	4,0
Junin	Jauja	Paca	326	29	8,9	73	22,4	57	17,5	167	51,2
Junin	Jauja	Paccha	461	114	24,7	152	33,0	102	22,1	93	20,2
Junin	Jauja	Pancan	361	19	5,3	93	25,8	161	44,6	88	24,4
Junin	Jauja	Parco	364	156	42,9	21	5,8	42	11,5	145	39,8
Junin	Jauja	Pomacancha	419	101	24,1	15	3,6	168	40,1	135	32,2
Junin	Jauja	Ricran	419	39	9,3	36	8,6	257	61,3	87	20,8
Junin	Jauja	San Lorenzo	688	431	62,6	67	9,7	160	23,3	30	4,4
Junin	Jauja	San Pedro de Chunan	206	1	0,5	61	29,6	76	36,9	68	33,0
Junin	Jauja	Sausa	800	696	87,0	37	4,6	28	3,5	39	4,9
Junin	Jauja	Sincos	1 179	319	27,1	301	25,5	249	21,1	310	26,3
Junin	Jauja	Tunan Marca	350	2	0,6	41	11,7	167	47,7	140	40,0
Junin	Jauja	Yauli	353	4	1,1	16	4,5	261	73,9	72	20,4
Junin	Jauja	Yauyos	2 258	2 046	90,6	43	1,9	95	4,2	74	3,3
Junin	Junin	Junin	3 522	2 035	57,8	518	14,7	661	18,8	308	8,7
Junin	Junin	Carhuamay	1 844	1 382	74,9	99	5,4	158	8,6	205	11,1
Junin	Junin	Ondores	478	112	23,4	42	8,8	205	42,9	119	24,9
Junin	Junin	Ulcumayo	1 544	296	19,2	247	16,0	197	12,8	804	52,1
Junin	Satipo	Satipo	10 174	5 833	57,3	988	9,7	2 866	28,2	487	4,8
Junin	Satipo	Coviriali	1 419	32	2,3	108	7,6	1 170	82,5	109	7,7
Junin	Satipo	Llaylla	1 924	330	17,2	174	9,0	1 268	65,9	152	7,9
Junin	Satipo	Mazamari	7 582	2 826	37,3	642	8,5	3 593	47,4	521	6,9
Junin	Satipo	Pampa Hermosa	1 204	166	13,8	177	14,7	719	59,7	142	11,8
Junin	Satipo	Pangoa	13 786	3 026	21,9	1 386	10,1	8 416	61,0	958	6,9
Junin	Satipo	Rio Negro	5 913	1 023	17,3	973	16,5	3 688	62,4	229	3,9
Junin	Satipo	Rio Tambo	6 863	106	1,5	246	3,6	5 564	81,1	947	13,8
Junin	Satipo	Vizcatan del Ene	1 486	16	1,1	59	4,0	1 095	73,7	316	21,3
Junin	Tarma	Tarma	12 210	9 819	80,4	661	5,4	532	4,4	1 198	9,8
Junin	Tarma	Acobamba	2 778	1 539	55,4	382	13,8	436	15,7	421	15,2
Junin	Tarma	Huaticolca	570	190	33,3	60	10,5	173	30,4	147	25,8
Junin	Tarma	Huasahuasi	3 202	1 315	41,1	615	19,2	334	10,4	938	29,3
Junin	Tarma	La Unión	881	112	12,7	25	2,8	682	77,4	62	7,0
Junin	Tarma	Palca	1 515	869	57,4	373	24,6	100	6,6	173	11,4
Junin	Tarma	Palcamayo	1 205	587	48,7	20	1,7	74	6,1	524	43,5
Junin	Tarma	San Pedro de Cajas	1 298	579	44,6	94	7,2	221	17,0	404	31,1
Junin	Tarma	Tapo	1 321	269	20,4	174	13,2	283	21,4	595	45,0
Junin	Yauli	La Oroya	3 866	3 581	92,6	32	0,8	9	0,2	244	6,3
Junin	Yauli	Chacapalpa	260	92	35,4	22	8,5	15	5,8	131	50,4
Junin	Yauli	Huay-Huay	389	280	72,0	24	6,2	26	6,7	59	15,2
Junin	Yauli	Marcopomacocha	306	109	35,6	62	20,3	75	24,5	60	19,6
Junin	Yauli	Morococha	870	814	93,6	16	1,8	10	1,1	30	3,4
Junin	Yauli	Paccha	503	366	72,8	9	1,8	25	5,0	103	20,5
Junin	Yauli	Santa Bárbara de Carhuacayan	267	149	55,8	25	9,4	34	12,7	59	22,1
Junin	Yauli	Santa Rosa de Sacco	2 316	2 100	90,7	20	0,9	10	0,4	186	8,0
Junin	Yauli	Suittucancha	235	44	18,7	22	9,4	119	50,6	50	21,3
Junin	Yauli	Yauli	1 220	1 110	91,0	13	1,1	10	0,8	87	7,1
Junin	Chupaca	Chupaca	5 406	2 689	49,7	1 022	18,9	1 495	27,7	200	3,7
Junin	Chupaca	Ahuac	1 838	843	45,9	248	13,5	384	20,9	363	19,7
Junin	Chupaca	Chongos Bajo	1 331	579	43,5	188	14,1	402	30,2	162	12,2
Junin	Chupaca	Huachac	846	447	52,8	112	13,2	233	27,5	54	6,4
Junin	Chupaca	Huamancaca Chico	1 669	792	47,5	278	16,7	321	19,2	278	16,7
Junin	Chupaca	San Juan de Iscos	724	51	7,0	119	16,4	369	51,0	185	25,6
Junin	Chupaca	San Juan de Jarpa	895	11	1,2	41	4,6	643	71,8	200	22,3
Junin	Chupaca	Tres de Diciembre	806	312	38,7	114	14,1	175	21,7	205	25,4
Junin	Chupaca	Yanacancha	749	31	4,1	61	8,1	555	74,1	102	13,6

Continúa ...

ANEXO N° II.3
PERÚ: VIVIENDAS PARTICULARES CON OCUPANTES PRESENTES, POR COBERTURA Y DÉFICIT DE ALCANTARILLADO POR RED PÚBLICA,
SEGÚN DISTRITO, 2017
(Cifras absolutas y porcentaje)

Departamento	Provincia	Distrito	Total de viviendas particulares	Alcantarillado por red pública 1/		Pozo séptico - letrina		Pozo negro o ciego		No tienen servicio higiénico 2/	
				Cifras absolutas	%	Cifras absolutas	%	Cifras absolutas	%	Cifras absolutas	%
La Libertad	Trujillo	Trujillo	74 886	73 911	98,7	180	0,2	555	0,7	240	0,3
La Libertad	Trujillo	El Porvenir	46 578	33 585	72,1	1 449	3,1	11 072	23,8	472	1,0
La Libertad	Trujillo	Florencia de Mora	7 376	7 330	99,4	10	0,1	30	0,4	6	0,1
La Libertad	Trujillo	Huanchaco	15 523	11 415	73,5	611	3,9	3 378	21,8	119	0,8
La Libertad	Trujillo	La Esperanza	43 295	32 621	75,3	1 196	2,8	9 281	21,4	197	0,5
La Libertad	Trujillo	Laredo	9 293	6 948	74,8	408	4,4	1 689	18,2	248	2,7
La Libertad	Trujillo	Moche	8 364	7 306	87,4	202	2,4	763	9,1	93	1,1
La Libertad	Trujillo	Poroto	930	450	48,4	67	7,2	303	32,6	110	11,8
La Libertad	Trujillo	Salaverry	4 918	3 959	80,5	160	3,3	750	15,3	49	1,0
La Libertad	Trujillo	Simbal	1 128	277	24,6	316	28,0	465	41,2	70	6,2
La Libertad	Trujillo	Victor Larco Herrera	16 369	15 989	97,7	88	0,5	234	1,4	58	0,4
La Libertad	Ascope	Ascope	1 776	1 557	87,7	53	3,0	113	6,4	53	3,0
La Libertad	Ascope	Chicama	4 005	3 377	84,3	51	1,3	418	10,4	159	4,0
La Libertad	Ascope	Chocope	2 414	1 950	80,8	199	8,2	153	6,3	112	4,6
La Libertad	Ascope	Magdalena de Cao	653	618	94,6	2	0,3	12	1,8	21	3,2
La Libertad	Ascope	Paijan	6 691	4 478	66,9	292	4,4	1 635	24,4	286	4,3
La Libertad	Ascope	Rázuri	2 394	1 459	60,9	337	14,1	518	21,6	80	3,3
La Libertad	Ascope	Santiago de Cao	5 160	4 813	93,3	14	0,3	191	3,7	142	2,8
La Libertad	Ascope	Casa Grande	7 186	6 766	94,2	67	0,9	192	2,7	161	2,2
La Libertad	Bolívar	Bolívar	1 080	378	35,0	224	20,7	376	34,8	102	9,4
La Libertad	Bolívar	Bambamarca	747	235	31,5	25	3,3	339	45,4	148	19,8
La Libertad	Bolívar	Condoramarca	490	104	21,2	66	13,5	215	43,9	105	21,4
La Libertad	Bolívar	Longotea	650	376	57,8	80	12,3	135	20,8	59	9,1
La Libertad	Bolívar	Uchumarca	647	228	35,2	57	8,8	355	54,9	7	1,1
La Libertad	Bolívar	Ucuncha	239	110	46,0	7	2,9	83	34,7	39	16,3
La Libertad	Chepén	Chepen	12 267	9 187	74,9	456	3,7	1 937	15,8	687	5,6
La Libertad	Chepén	Pacanga	5 926	3 714	62,7	301	5,1	1 794	30,3	117	2,0
La Libertad	Chepén	Pueblo Nuevo	3 378	2 267	67,1	225	6,7	633	18,7	253	7,5
La Libertad	Julcán	Julcan	3 839	873	22,7	304	7,9	2 027	52,8	635	16,5
La Libertad	Julcán	Calamarca	1 594	201	12,6	191	12,0	926	58,1	276	17,3
La Libertad	Julcán	Carabamba	1 879	258	13,7	352	18,7	1 081	57,5	188	10,0
La Libertad	Julcán	Huaso	1 562	89	5,7	489	31,3	405	25,9	579	37,1
La Libertad	Otuzco	Otuzco	6 933	3 455	49,8	652	9,4	1 365	19,7	1 461	21,1
La Libertad	Otuzco	Agallpampa	2 642	264	10,0	672	25,4	1 247	47,2	459	17,4
La Libertad	Otuzco	Charat	846	304	35,9	112	13,2	225	26,6	205	24,2
La Libertad	Otuzco	Huaranchal	1 153	695	60,3	54	4,7	179	15,5	225	19,5
La Libertad	Otuzco	La Cuesta	214	30	14,0	80	37,4	50	23,4	54	25,2
La Libertad	Otuzco	Mache	826	273	33,1	174	21,1	343	41,5	36	4,4
La Libertad	Otuzco	Paranday	146	34	23,3	6	4,1	96	65,8	10	6,8
La Libertad	Otuzco	Salpo	1 865	392	21,0	447	24,0	768	41,2	258	13,8
La Libertad	Otuzco	Sinsicap	2 091	565	27,0	192	9,2	495	23,7	839	40,1
La Libertad	Otuzco	Usquil	6 349	1 368	21,5	1 083	17,1	2 742	43,2	1 156	18,2
La Libertad	Pacasmayo	San Pedro de Lloc	4 730	3 877	82,0	188	4,0	485	10,3	180	3,8
La Libertad	Pacasmayo	Guadalupe	11 186	6 907	61,7	944	8,4	2 982	26,7	353	3,2
La Libertad	Pacasmayo	Jequetepeque	1 157	633	54,7	83	7,2	431	37,3	10	0,9
La Libertad	Pacasmayo	Pacasmayo	7 640	6 884	90,1	198	2,6	479	6,3	79	1,0
La Libertad	Pacasmayo	San José	3 560	987	27,7	455	12,8	1 848	51,9	270	7,6
La Libertad	Pataz	Tayabamba	3 308	1 280	38,7	674	20,4	683	20,6	671	20,3
La Libertad	Pataz	Buldibuyo	955	282	29,5	160	16,8	376	39,4	137	14,3
La Libertad	Pataz	Chillia	2 679	586	21,9	199	7,4	1 279	47,7	615	23,0
La Libertad	Pataz	Huancaspata	1 614	369	22,9	602	37,3	542	33,6	101	6,3
La Libertad	Pataz	Huayillas	314	118	37,6	7	2,2	101	32,2	88	28,0
La Libertad	Pataz	Huayo	874	256	29,3	76	8,7	416	47,6	126	14,4
La Libertad	Pataz	Ongon	356	0	0,0	6	1,7	129	36,2	221	62,1
La Libertad	Pataz	Parcoy	3 120	1 859	59,6	151	4,8	667	21,4	443	14,2
La Libertad	Pataz	Pataz	1 885	1 217	64,6	81	4,3	352	18,7	235	12,5
La Libertad	Pataz	Pias	456	287	62,9	52	11,4	68	14,9	49	10,7
La Libertad	Pataz	Santiago de Challas	698	330	47,3	139	19,9	109	15,6	120	17,2

Continúa ...

ANEXO N° II.3
PERÚ: VIVIENDAS PARTICULARES CON OCUPANTES PRESENTES, POR COBERTURA Y DÉFICIT DE ALCANTARILLADO POR RED PÚBLICA,
SEGÚN DISTRITO, 2017
(Cifras absolutas y porcentaje)

Departamento	Provincia	Distrito	Total de viviendas particulares	Alcantarillado por red pública 1/		Pozo séptico - letrina		Pozo negro o ciego		No tienen servicio higiénico 2/	
				Cifras absolutas	%	Cifras absolutas	%	Cifras absolutas	%	Cifras absolutas	%
La Libertad	Pataz	Taurija	738	260	35,2	108	14,6	301	40,8	69	9,3
La Libertad	Pataz	Urpay	628	163	26,0	45	7,2	230	36,6	190	30,3
La Libertad	Sánchez Carrión	Huamachuco	15 399	8 887	57,7	2 343	15,2	2 614	17,0	1 555	10,1
La Libertad	Sánchez Carrión	Chugay	4 713	695	14,7	866	18,4	2 650	56,2	502	10,7
La Libertad	Sánchez Carrión	Cochorco	2 209	485	22,0	188	8,5	1 339	60,6	197	8,9
La Libertad	Sánchez Carrión	Curgos	2 167	574	26,5	432	19,9	1 018	47,0	143	6,6
La Libertad	Sánchez Carrión	Marcabal	2 869	210	7,3	361	12,6	1 644	57,3	654	22,8
La Libertad	Sánchez Carrión	Sanagoran	3 424	127	3,7	1 251	36,5	1 191	34,8	855	25,0
La Libertad	Sánchez Carrión	Sarin	2 348	684	29,1	320	13,6	1 175	50,0	169	7,2
La Libertad	Sánchez Carrión	Sartimbamba	3 245	649	20,0	261	8,0	1 300	40,1	1 035	31,9
La Libertad	Santiago de Chuco	Santiago de Chuco	5 052	1 855	36,7	1 366	27,0	1 101	21,8	730	14,4
La Libertad	Santiago de Chuco	Angasmarca	1 300	399	30,7	180	13,8	184	14,2	537	41,3
La Libertad	Santiago de Chuco	Cachicadan	1 395	514	36,8	151	10,8	516	37,0	214	15,3
La Libertad	Santiago de Chuco	Mollebamba	496	210	42,3	67	13,5	89	17,9	130	26,2
La Libertad	Santiago de Chuco	Mollepata	716	187	26,1	176	24,6	183	25,6	170	23,7
La Libertad	Santiago de Chuco	Quiruvilca	2 978	1 288	43,3	79	2,7	1 302	43,7	309	10,4
La Libertad	Santiago de Chuco	Santa Cruz de Chuca	829	185	22,3	215	25,9	367	44,3	62	7,5
La Libertad	Santiago de Chuco	Sitabamba	873	167	19,1	228	26,1	341	39,1	137	15,7
La Libertad	Gran Chimú	Cascas	3 945	1 303	33,0	712	18,0	1 536	38,9	394	10,0
La Libertad	Gran Chimú	Lucma	1 446	205	14,2	228	15,8	784	54,2	229	15,8
La Libertad	Gran Chimú	Marmot	709	137	19,3	50	7,1	344	48,5	178	25,1
La Libertad	Gran Chimú	Sayapullo	1 677	261	15,6	67	4,0	799	47,6	550	32,8
La Libertad	Virú	Viru	12 036	6 282	52,2	727	6,0	4 823	40,1	204	1,7
La Libertad	Virú	Chao	8 050	3 063	38,0	711	8,8	4 108	51,0	168	2,1
La Libertad	Virú	Guadalupito	1 786	1 367	76,5	44	2,5	314	17,6	61	3,4
Lambayeque	Chiclayo	Chiclayo	64 494	59 012	91,5	1 146	1,8	3 858	6,0	478	0,7
Lambayeque	Chiclayo	Chongoyape	5 205	3 341	64,2	491	9,4	1 078	20,7	295	5,7
Lambayeque	Chiclayo	Eten	3 002	2 766	92,1	40	1,3	85	2,8	111	3,7
Lambayeque	Chiclayo	Eten Puerto	641	635	99,1	0	0,0	4	0,6	2	0,3
Lambayeque	Chiclayo	José Leonardo Ortiz	35 679	31 244	87,6	801	2,2	3 424	9,6	210	0,6
Lambayeque	Chiclayo	La Victoria	20 211	18 562	91,8	157	0,8	1 453	7,2	39	0,2
Lambayeque	Chiclayo	Lagunas	2 814	1 644	58,4	166	5,9	865	30,7	139	4,9
Lambayeque	Chiclayo	Monsefu	7 443	4 695	63,1	319	4,3	2 337	31,4	92	1,2
Lambayeque	Chiclayo	Nueva Arica	808	217	26,9	28	3,5	534	66,1	29	3,6
Lambayeque	Chiclayo	Oyotun	2 589	635	24,5	191	7,4	1 566	60,5	197	7,6
Lambayeque	Chiclayo	Picsci	2 136	1 680	78,7	110	5,1	255	11,9	91	4,3
Lambayeque	Chiclayo	Pimentel	11 513	8 186	71,1	620	5,4	2 572	22,3	135	1,2
Lambayeque	Chiclayo	Reque	4 106	2 838	69,1	191	4,7	998	24,3	79	1,9
Lambayeque	Chiclayo	Santa Rosa	2 931	2 429	82,9	17	0,6	138	4,7	347	11,8
Lambayeque	Chiclayo	Saña	3 401	2 474	72,7	50	1,5	555	16,3	322	9,5
Lambayeque	Chiclayo	Cayalti	4 452	3 763	84,5	47	1,1	353	7,9	289	6,5
Lambayeque	Chiclayo	Patapo	5 863	4 654	79,4	153	2,6	853	14,5	203	3,5
Lambayeque	Chiclayo	Pomalca	6 499	4 892	75,3	207	3,2	884	13,6	516	7,9
Lambayeque	Chiclayo	Pucala	2 511	1 752	69,8	72	2,9	563	22,4	124	4,9
Lambayeque	Chiclayo	Tuman	7 401	6 720	90,8	86	1,2	381	5,1	214	2,9
Lambayeque	Ferreñafe	Ferreñafe	8 276	7 555	91,3	70	0,8	610	7,4	41	0,5
Lambayeque	Ferreñafe	Cañaris	2 733	122	4,5	198	7,2	1 945	71,2	468	17,1
Lambayeque	Ferreñafe	Incahuasi	3 436	273	7,9	260	7,6	2 037	59,3	866	25,2
Lambayeque	Ferreñafe	Manuel Antonio Mesones Muro	1 019	448	44,0	214	21,0	347	34,1	10	1,0
Lambayeque	Ferreñafe	Pitipo	5 328	1 788	33,6	440	8,3	2 992	56,2	108	2,0
Lambayeque	Ferreñafe	Pueblo Nuevo	3 515	2 725	77,5	75	2,1	678	19,3	37	1,1
Lambayeque	Lambayeque	Lambayeque	17 178	12 165	70,8	499	2,9	3 960	23,1	554	3,2
Lambayeque	Lambayeque	Chochope	396	133	33,6	63	15,9	164	41,4	36	9,1
Lambayeque	Lambayeque	Illimo	2 190	1 106	50,5	78	3,6	980	44,7	26	1,2
Lambayeque	Lambayeque	Jayanca	4 423	1 799	40,7	509	11,5	2 048	46,3	67	1,5
Lambayeque	Lambayeque	Mochumi	4 584	1 866	40,7	206	4,5	2 429	53,0	83	1,8
Lambayeque	Lambayeque	Morope	10 009	1 870	18,7	500	5,0	6 390	63,8	1 249	12,5
Lambayeque	Lambayeque	Motupe	7 416	3 530	47,6	353	4,8	3 328	44,9	205	2,8

Continúa ...

ANEXO Nº II.3
PERÚ: VIVIENDAS PARTICULARES CON OCUPANTES PRESENTES, POR COBERTURA Y DÉFICIT DE ALCANTARILLADO POR RED PÚBLICA,
SEGÚN DISTRITO, 2017
(Cifras absolutas y porcentaje)

Departamento	Provincia	Distrito	Total de viviendas particulares	Alcantarillado por red pública 1/		Pozo séptico - letrina		Pozo negro o ciego		No tienen servicio higiénico 2/	
				Cifras absolutas	%	Cifras absolutas	%	Cifras absolutas	%	Cifras absolutas	%
Lambayeque	Lambayeque	Olmos	11 513	3 073	26,7	467	4,1	6 159	53,5	1 814	15,8
Lambayeque	Lambayeque	Pacora	2 164	967	44,7	504	23,3	654	30,2	39	1,8
Lambayeque	Lambayeque	Salas	3 509	618	17,6	599	17,1	1 681	47,9	611	17,4
Lambayeque	Lambayeque	San José	3 714	2 585	69,6	96	2,6	679	18,3	354	9,5
Lambayeque	Lambayeque	Tucume	4 867	1 734	35,6	286	5,9	2 784	57,2	63	1,3
Lima	Lima	Lima	74 365	74 208	99,8	104	0,1	20	0,0	33	0,0
Lima	Lima	Ancón	16 727	7 097	42,4	2 421	14,5	7 013	41,9	196	1,2
Lima	Lima	Ate	151 686	131 421	86,6	6 197	4,1	12 061	8,0	2 007	1,3
Lima	Lima	Barranco	10 953	10 952	100,0	1	0,0	0	0,0	0	0,0
Lima	Lima	Breña	24 399	24 396	100,0	3	0,0	0	0,0	0	0,0
Lima	Lima	Carabaylo	79 541	61 265	77,0	5 891	7,4	11 221	14,1	1 164	1,5
Lima	Lima	Chaclacayo	9 767	9 479	97,1	81	0,8	77	0,8	130	1,3
Lima	Lima	Chorillos	73 476	71 331	97,1	929	1,3	938	1,3	278	0,4
Lima	Lima	Cieneguilla	8 954	3 949	44,1	1 736	19,4	3 059	34,2	210	2,3
Lima	Lima	Comas	118 375	110 157	93,1	2 737	2,3	4 356	3,7	1 125	1,0
Lima	Lima	El Agustino	46 726	46 442	99,4	133	0,3	113	0,2	38	0,1
Lima	Lima	Independencia	48 551	45 744	94,2	855	1,8	1 295	2,7	657	1,4
Lima	Lima	Jesús María	23 011	23 010	100,0	1	0,0	0	0,0	0	0,0
Lima	Lima	La Molina	37 847	37 536	99,2	259	0,7	39	0,1	13	0,0
Lima	Lima	La Victoria	48 788	48 763	99,9	13	0,0	3	0,0	9	0,0
Lima	Lima	Lince	17 525	17 525	100,0	0	0,0	0	0,0	0	0,0
Lima	Lima	Los Olivos	82 848	82 762	99,9	24	0,0	58	0,1	4	0,0
Lima	Lima	Lurigancho	60 883	30 381	49,9	10 536	17,3	16 317	26,8	3 649	6,0
Lima	Lima	Lurin	21 937	12 793	58,3	3 952	18,0	4 364	19,9	828	3,8
Lima	Lima	Magdalena del Mar	18 542	18 541	100,0	1	0,0	0	0,0	0	0,0
Lima	Lima	Pueblo Libre	25 315	25 305	100,0	8	0,0	2	0,0	0	0,0
Lima	Lima	Miraflores	36 953	36 952	100,0	1	0,0	0	0,0	0	0,0
Lima	Lima	Pachacamac	28 149	13 738	48,8	5 200	18,5	8 708	30,9	503	1,8
Lima	Lima	Pucusana	4 233	1 764	41,7	582	13,7	1 684	39,8	203	4,8
Lima	Lima	Puente Piedra	79 210	64 039	80,8	4 323	5,5	8 255	10,4	2 593	3,3
Lima	Lima	Punta Hermosa	5 473	1 999	36,5	733	13,4	2 648	48,4	93	1,7
Lima	Lima	Punta Negra	1 844	80	4,3	509	27,6	1 250	67,8	5	0,3
Lima	Lima	Rimac	45 507	44 395	97,6	567	1,2	417	0,9	128	0,3
Lima	Lima	San Bartolo	1 933	1 673	86,5	128	6,6	113	5,8	19	1,0
Lima	Lima	San Borja	33 497	33 488	100,0	4	0,0	4	0,0	1	0,0
Lima	Lima	San Isidro	20 652	20 652	100,0	0	0,0	0	0,0	0	0,0
Lima	Lima	San Juan de Lurigancho	255 522	213 030	83,4	12 719	5,0	26 905	10,5	2 868	1,1
Lima	Lima	San Juan de Miraflores	78 130	71 004	90,9	2 418	3,1	4 171	5,3	537	0,7
Lima	Lima	San Luis	13 602	13 594	99,9	2	0,0	6	0,0	0	0,0
Lima	Lima	San Martín de Porres	163 564	158 855	97,1	1 555	1,0	2 757	1,7	397	0,2
Lima	Lima	San Miguel	43 835	43 824	100,0	11	0,0	0	0,0	0	0,0
Lima	Lima	Santa Anita	51 793	51 570	99,6	116	0,2	85	0,2	22	0,0
Lima	Lima	Santa María del Mar	282	278	98,6	4	1,4	0	0,0	0	0,0
Lima	Lima	Santa Rosa	8 314	2 826	34,0	1 620	19,5	3 760	45,2	108	1,3
Lima	Lima	Santiago de Surco	97 069	96 730	99,7	122	0,1	143	0,1	74	0,1
Lima	Lima	Surquillo	27 826	27 821	100,0	3	0,0	2	0,0	0	0,0
Lima	Lima	Villa El Salvador	83 775	78 836	94,1	1 728	2,1	2 808	3,4	403	0,5
Lima	Lima	Villa María del Triunfo	93 821	75 780	80,8	5 302	5,7	11 455	12,2	1 284	1,4
Lima	Barranca	Barranca	17 129	15 067	88,0	409	2,4	779	4,5	874	5,1
Lima	Barranca	Paramonga	6 320	5 715	90,4	164	2,6	63	1,0	378	6,0
Lima	Barranca	Pativilca	5 043	3 739	74,1	161	3,2	419	8,3	724	14,4
Lima	Barranca	Supe	6 303	4 147	65,8	387	6,1	1 178	18,7	591	9,4
Lima	Barranca	Supe Puerto	3 331	2 801	84,1	170	5,1	210	6,3	150	4,5
Lima	Cajatambo	Cajatambo	617	498	80,7	5	0,8	25	4,1	89	14,4
Lima	Cajatambo	Copa	275	72	26,2	1	0,4	1	0,4	201	73,1
Lima	Cajatambo	Gorgor	521	150	28,8	73	14,0	87	16,7	211	40,5
Lima	Cajatambo	Huancapón	386	110	28,5	14	3,6	5	1,3	257	66,6
Lima	Cajatambo	Manas	360	156	43,3	5	1,4	13	3,6	186	51,7

Continúa ...

ANEXO N° II.3
PERÚ: VIVIENDAS PARTICULARES CON OCUPANTES PRESENTES, POR COBERTURA Y DÉFICIT DE ALCANTARILLADO POR RED PÚBLICA,
SEGÚN DISTRITO, 2017
(Cifras absolutas y porcentaje)

Departamento	Provincia	Distrito	Total de viviendas particulares	Alcantarillado por red pública 1/		Pozo séptico - letrina		Pozo negro o ciego		No tienen servicio higiénico 2/	
				Cifras absolutas	%	Cifras absolutas	%	Cifras absolutas	%	Cifras absolutas	%
Lima	Canta	Canta	682	532	78,0	38	5,6	17	2,5	95	13,9
Lima	Canta	Arahuay	273	132	48,4	44	16,1	24	8,8	73	26,7
Lima	Canta	Huamantanga	305	185	60,7	9	3,0	19	6,2	92	30,2
Lima	Canta	Huaros	299	197	65,9	6	2,0	0	0,0	96	32,1
Lima	Canta	Lachaqui	448	183	40,8	26	5,8	16	3,6	223	49,8
Lima	Canta	San Buenaventura	231	176	76,2	15	6,5	5	2,2	35	15,2
Lima	Canta	Santa Rosa de Quives	1 592	917	57,6	260	16,3	259	16,3	156	9,8
Lima	Cañete	San Vicente de Cañete	15 431	9 319	60,4	919	6,0	3 971	25,7	1 222	7,9
Lima	Cañete	Asia	2 464	1 034	42,0	547	22,2	852	34,6	31	1,3
Lima	Cañete	Calango	729	257	35,3	69	9,5	325	44,6	78	10,7
Lima	Cañete	Cerro Azul	2 173	1 174	54,0	171	7,9	592	27,2	236	10,9
Lima	Cañete	Chilca	5 179	2 750	53,1	873	16,9	1 486	28,7	70	1,4
Lima	Cañete	Coayllo	404	176	43,6	38	9,4	142	35,1	48	11,9
Lima	Cañete	Imperial	9 651	7 868	81,5	235	2,4	1 293	13,4	255	2,6
Lima	Cañete	Lunahuana	1 432	673	47,0	222	15,5	485	33,9	52	3,6
Lima	Cañete	Mala	7 806	6 175	79,1	658	8,4	850	10,9	123	1,6
Lima	Cañete	Nuevo Imperial	6 894	1 910	27,7	419	6,1	4 490	65,1	75	1,1
Lima	Cañete	Pacaran	444	286	64,4	37	8,3	68	15,3	53	11,9
Lima	Cañete	Quilmana	4 425	2 945	66,6	199	4,5	1 229	27,8	52	1,2
Lima	Cañete	San Antonio	1 192	835	70,1	238	20,0	76	6,4	43	3,6
Lima	Cañete	San Luis	3 469	2 821	81,3	134	3,9	262	7,6	252	7,3
Lima	Cañete	Santa Cruz de Flores	889	466	52,4	253	28,5	144	16,2	26	2,9
Lima	Cañete	Zúñiga	372	162	43,5	37	9,9	138	37,1	35	9,4
Lima	Huamal	Huamal	25 375	18 923	74,6	1 168	4,6	3 258	12,8	2 026	8,0
Lima	Huamal	Atavillos Alto	276	154	55,8	9	3,3	1	0,4	112	40,6
Lima	Huamal	Atavillos Bajo	346	234	67,6	1	0,3	6	1,7	105	30,3
Lima	Huamal	Aucallama	4 589	1 178	25,7	497	10,8	1 745	38,0	1 169	25,5
Lima	Huamal	Chancay	14 499	10 935	75,4	941	6,5	1 783	12,3	840	5,8
Lima	Huamal	Ihuari	673	73	10,8	19	2,8	20	3,0	561	83,4
Lima	Huamal	Lampian	147	120	81,6	1	0,7	1	0,7	25	17,0
Lima	Huamal	Pacaraos	422	230	54,5	23	5,5	4	0,9	165	39,1
Lima	Huamal	San Miguel de Acos	176	113	64,2	1	0,6	2	1,1	60	34,1
Lima	Huamal	Santa Cruz de Andamarca	157	109	70,1	9	5,7	10	6,4	29	18,5
Lima	Huamal	Sumbica	305	28	9,2	4	1,3	2	0,7	271	88,9
Lima	Huamal	Veintisiete de Noviembre	183	115	62,8	5	2,7	2	1,1	61	33,3
Lima	Huachochiri	Matucana	1 232	827	67,1	58	4,7	165	13,4	182	14,8
Lima	Huachochiri	Antioquia	380	143	37,6	65	17,1	104	27,4	68	17,9
Lima	Huachochiri	Callahuanca	246	186	75,6	5	2,0	14	5,7	41	16,7
Lima	Huachochiri	Carampoma	158	134	84,8	0	0,0	3	1,9	21	13,3
Lima	Huachochiri	Chicla	767	602	78,5	25	3,3	17	2,2	123	16,0
Lima	Huachochiri	Cuenca	164	91	55,5	18	11,0	1	0,6	54	32,9
Lima	Huachochiri	Huachupampa	169	117	69,2	2	1,2	3	1,8	47	27,8
Lima	Huachochiri	Huanza	284	159	56,0	25	8,8	4	1,4	96	33,8
Lima	Huachochiri	Huachochiri	448	327	73,0	12	2,7	2	0,4	107	23,9
Lima	Huachochiri	Lahuaytambo	262	109	41,6	19	7,3	1	0,4	133	50,8
Lima	Huachochiri	Langa	258	154	59,7	22	8,5	5	1,9	77	29,8
Lima	Huachochiri	Laraos	198	116	58,6	4	2,0	0	0,0	78	39,4
Lima	Huachochiri	Mariatana	460	55	12,0	151	32,8	23	5,0	231	50,2
Lima	Huachochiri	Ricardo Palma	1 575	1 280	81,3	159	10,1	54	3,4	82	5,2
Lima	Huachochiri	San Andrés de Tupicocha	442	222	50,2	6	1,4	83	18,8	131	29,6
Lima	Huachochiri	San Antonio	500	5	1,0	49	9,8	144	28,8	302	60,4
Lima	Huachochiri	San Bartolomé	403	265	65,8	24	6,0	25	6,2	89	22,1
Lima	Huachochiri	San Damian	424	234	55,2	5	1,2	21	5,0	164	38,7
Lima	Huachochiri	San Juan de Iris	139	76	54,7	2	1,4	0	0,0	61	43,9
Lima	Huachochiri	San Juan de Tantaranche	129	101	78,3	0	0,0	0	0,0	28	21,7
Lima	Huachochiri	San Lorenzo de Quinti	468	296	63,2	5	1,1	2	0,4	165	35,3
Lima	Huachochiri	San Mateo	1 132	932	82,3	37	3,3	18	1,6	145	12,8
Lima	Huachochiri	San Mateo de Otao	439	53	12,1	132	30,1	127	28,9	127	28,9

Continúa ...

ANEXO N° II.3
PERÚ: VIVIENDAS PARTICULARES CON OCUPANTES PRESENTES, POR COBERTURA Y DÉFICIT DE ALCANTARILLADO POR RED PÚBLICA,
SEGÚN DISTRITO, 2017
(Cifras absolutas y porcentaje)

Departamento	Provincia	Distrito	Total de viviendas particulares	Alcantarillado por red pública 1/		Pozo séptico - letrina		Pozo negro o ciego		No tienen servicio higiénico 2/	
				Cifras absolutas	%	Cifras absolutas	%	Cifras absolutas	%	Cifras absolutas	%
Lima	Huachirí	San Pedro de Casta	317	223	70,3	4	1,3	2	0,6	88	27,8
Lima	Huachirí	San Pedro de Huancayre	93	79	84,9	0	0,0	0	0,0	14	15,1
Lima	Huachirí	Sangallaya	261	104	39,8	13	5,0	52	19,9	92	35,2
Lima	Huachirí	Santa Cruz de Cocachacra	583	505	86,6	46	7,9	21	3,6	11	1,9
Lima	Huachirí	Santa Eulalia	2 824	2 125	75,2	305	10,8	234	8,3	160	5,7
Lima	Huachirí	Santiago de Anchucaya	144	96	66,7	3	2,1	0	0,0	45	31,3
Lima	Huachirí	Santiago de Tuna	179	102	57,0	5	2,8	1	0,6	71	39,7
Lima	Huachirí	Santo Domingo de Los Olleros	886	87	9,8	368	41,5	267	30,1	164	18,5
Lima	Huachirí	Surco	450	268	59,6	69	15,3	14	3,1	99	22,0
Lima	Huaura	Huacho	17 797	14 158	79,6	1 311	7,4	2 010	11,3	318	1,8
Lima	Huaura	Ambar	736	186	25,3	38	5,2	64	8,7	448	60,9
Lima	Huaura	Caleta de Carquin	1 434	1 352	94,3	12	0,8	13	0,9	57	4,0
Lima	Huaura	Checras	434	151	34,8	24	5,5	15	3,5	244	56,2
Lima	Huaura	Hualmay	7 071	6 619	93,6	155	2,2	164	2,3	133	1,9
Lima	Huaura	Huaura	8 539	6 963	81,5	206	2,4	515	6,0	855	10,0
Lima	Huaura	Leoncio Prado	624	321	51,4	85	13,6	27	4,3	191	30,6
Lima	Huaura	Paccho	597	291	48,7	21	3,5	50	8,4	235	39,4
Lima	Huaura	Santa Leonor	288	137	47,6	39	13,5	18	6,3	94	32,6
Lima	Huaura	Santa María	9 890	6 113	61,8	869	8,8	2 363	23,9	545	5,5
Lima	Huaura	Sayan	6 236	3 113	49,9	738	11,8	1 608	25,8	777	12,5
Lima	Huaura	Vegueta	7 241	2 671	36,9	1 167	16,1	2 755	38,0	648	8,9
Lima	Oyón	Oyón	2 950	2 486	84,3	97	3,3	58	2,0	309	10,5
Lima	Oyón	Andajes	235	166	70,6	0	0,0	0	0,0	69	29,4
Lima	Oyón	Caujul	193	143	74,1	11	5,7	14	7,3	25	13,0
Lima	Oyón	Cochamarca	341	129	37,8	15	4,4	7	2,1	190	55,7
Lima	Oyón	Navan	310	203	65,5	10	3,2	8	2,6	89	28,7
Lima	Oyón	Pachangara	579	486	83,9	13	2,2	4	0,7	76	13,1
Lima	Yauyos	Yauyos	464	355	76,5	12	2,6	10	2,2	87	18,8
Lima	Yauyos	Alis	97	90	92,8	0	0,0	0	0,0	7	7,2
Lima	Yauyos	Allauca	392	137	34,9	10	2,6	19	4,8	226	57,7
Lima	Yauyos	Ayaviri	197	159	80,7	3	1,5	10	5,1	25	12,7
Lima	Yauyos	Azángaro	161	15	9,3	59	36,6	38	23,6	49	30,4
Lima	Yauyos	Cacra	196	63	32,1	6	3,1	37	18,9	90	45,9
Lima	Yauyos	Carania	75	37	49,3	0	0,0	0	0,0	38	50,7
Lima	Yauyos	Catahuasi	353	173	49,0	5	1,4	81	22,9	94	26,6
Lima	Yauyos	Chocos	271	33	12,2	28	10,3	63	23,2	147	54,2
Lima	Yauyos	Cochas	85	53	62,4	0	0,0	0	0,0	32	37,6
Lima	Yauyos	Colonia	454	54	11,9	19	4,2	31	6,8	350	77,1
Lima	Yauyos	Hongos	123	64	52,0	0	0,0	2	1,6	57	46,3
Lima	Yauyos	Huampara	81	54	66,7	3	3,7	4	4,9	20	24,7
Lima	Yauyos	Huancaya	123	43	35,0	1	0,8	0	0,0	79	64,2
Lima	Yauyos	Huangascar	180	77	42,8	7	3,9	15	8,3	81	45,0
Lima	Yauyos	Huantan	242	60	24,8	10	4,1	10	4,1	162	66,9
Lima	Yauyos	Huañec	183	2	1,1	121	66,1	1	0,5	59	32,2
Lima	Yauyos	Laraos	214	142	66,4	27	12,6	10	4,7	35	16,4
Lima	Yauyos	Lincha	164	3	1,8	21	12,8	24	14,6	116	70,7
Lima	Yauyos	Madean	201	56	27,9	10	5,0	11	5,5	124	61,7
Lima	Yauyos	Miraflores	89	72	80,9	1	1,1	1	1,1	15	16,9
Lima	Yauyos	Omas	232	98	42,2	17	7,3	61	26,3	56	24,1
Lima	Yauyos	Putinza	165	70	42,4	2	1,2	2	1,2	91	55,2
Lima	Yauyos	Quinchis	276	141	51,1	8	2,9	14	5,1	113	40,9
Lima	Yauyos	Quinocay	192	124	64,6	31	16,1	0	0,0	37	19,3
Lima	Yauyos	San Joaquín	81	61	75,3	0	0,0	0	0,0	20	24,7
Lima	Yauyos	San Pedro de Pilas	114	82	71,9	6	5,3	17	14,9	9	7,9
Lima	Yauyos	Tanta	146	129	88,4	4	2,7	1	0,7	12	8,2
Lima	Yauyos	Tauripampa	234	30	12,8	4	1,7	22	9,4	178	76,1
Lima	Yauyos	Tomas	172	31	18,0	5	2,9	5	2,9	131	76,2
Lima	Yauyos	Tupe	180	12	6,7	5	2,8	3	1,7	160	88,9

Continúa ...

ANEXO N° II.3
PERÚ: VIVIENDAS PARTICULARES CON OCUPANTES PRESENTES, POR COBERTURA Y DÉFICIT DE ALCANTARILLADO POR RED PÚBLICA,
SEGÚN DISTRITO, 2017
(Cifras absolutas y porcentaje)

Departamento	Provincia	Distrito	Total de viviendas particulares	Alcantarillado por red pública 1/		Pozo séptico - letrina		Pozo negro o ciego		No tienen servicio higiénico 2/	
				Cifras absolutas	%	Cifras absolutas	%	Cifras absolutas	%	Cifras absolutas	%
Lima	Yauyos	Viñac	479	144	30,1	10	2,1	108	22,5	217	45,3
Lima	Yauyos	Vitis	105	89	84,8	1	1,0	0	0,0	15	14,3
Loreto	Maynas	Iquitos	28 381	26 094	91,9	730	2,6	367	1,3	1 190	4,2
Loreto	Maynas	Alto Nanay	628	4	0,6	122	19,4	250	39,8	252	40,1
Loreto	Maynas	Fernando Loreo	3 135	473	15,1	597	19,0	595	19,0	1 470	46,9
Loreto	Maynas	Indiana	2 172	328	15,1	656	30,2	598	27,5	590	27,2
Loreto	Maynas	Las Amazonas	1 680	77	4,6	495	29,5	319	19,0	789	47,0
Loreto	Maynas	Mazan	2 843	184	6,5	655	23,0	365	12,8	1 639	57,7
Loreto	Maynas	Napo	2 929	189	6,5	460	15,7	221	7,5	2 059	70,3
Loreto	Maynas	Punchana	15 698	9 337	59,5	3 232	20,6	1 153	7,3	1 976	12,6
Loreto	Maynas	Torres Causana	837	17	2,0	46	5,5	86	10,3	688	82,2
Loreto	Maynas	Belén	13 467	8 125	60,3	2 501	18,6	633	4,7	2 208	16,4
Loreto	Maynas	San Juan Bautista	30 037	16 558	55,1	6 579	21,9	3 016	10,0	3 884	12,9
Loreto	Alto Amazonas	Yurimaguas	19 412	10 465	53,9	2 380	12,3	4 121	21,2	2 446	12,6
Loreto	Alto Amazonas	Balsapuerto	2 921	12	0,4	194	6,6	222	7,6	2 493	85,3
Loreto	Alto Amazonas	Jeberos	821	3	0,5	99	12,1	411	50,1	308	37,5
Loreto	Alto Amazonas	Lagunas	2 572	365	14,2	285	11,1	1 189	46,2	733	28,5
Loreto	Alto Amazonas	Santa Cruz	858	17	2,0	136	15,9	245	28,6	460	53,6
Loreto	Alto Amazonas	Teniente Cesar López Rojas	1 383	185	13,4	218	15,8	397	28,7	583	42,2
Loreto	Loreto	Nauta	6 628	1 262	19,0	2 236	33,7	1 828	27,6	1 302	19,6
Loreto	Loreto	Parinari	1 234	7	0,6	199	16,1	780	63,2	248	20,1
Loreto	Loreto	Tigre	1 447	166	11,5	470	32,5	309	21,4	502	34,7
Loreto	Loreto	Trompeteros	1 687	45	2,7	515	30,5	309	18,3	818	48,5
Loreto	Loreto	Urarinas	2 556	18	0,7	624	24,4	610	23,9	1 304	51,0
Loreto	Mariscal Ramón Castilla	Ramón Castilla	4 051	393	9,7	1 389	34,3	966	23,8	1 303	32,2
Loreto	Mariscal Ramón Castilla	Pebas	2 210	319	14,4	372	16,8	634	28,7	885	40,0
Loreto	Mariscal Ramón Castilla	Yavari	1 770	24	1,4	346	19,5	977	55,2	423	23,9
Loreto	Mariscal Ramón Castilla	San Pablo	2 328	275	11,8	374	16,1	701	30,1	978	42,0
Loreto	Requena	Requena	5 232	1 482	28,3	1 651	31,6	951	18,2	1 148	21,9
Loreto	Requena	Alto Tapiche	305	30	9,8	54	17,7	72	23,6	149	48,9
Loreto	Requena	Capelo	574	16	2,8	146	25,4	279	48,6	133	23,2
Loreto	Requena	Emilio San Martín	1 243	49	3,9	332	26,7	434	34,9	428	34,4
Loreto	Requena	Maquia	1 487	119	8,0	481	32,3	398	26,8	489	32,9
Loreto	Requena	Puinahua	934	11	1,2	302	32,3	388	41,5	233	24,9
Loreto	Requena	Saquena	716	90	12,6	107	14,9	436	60,9	83	11,6
Loreto	Requena	Soplin	139	5	3,6	41	29,5	66	47,5	27	19,4
Loreto	Requena	Tapiche	188	13	6,9	82	43,6	0	0,0	93	49,5
Loreto	Requena	Jenaro Herrera	885	188	21,2	235	26,6	198	22,4	264	29,8
Loreto	Requena	Yaquerana	413	41	9,9	48	11,6	264	63,9	60	14,5
Loreto	Ucayali	Contamana	5 093	960	18,8	1 820	35,7	796	15,6	1 517	29,8
Loreto	Ucayali	Inahuaya	387	37	9,6	57	14,7	98	25,3	195	50,4
Loreto	Ucayali	Padre Márquez	904	58	6,4	179	19,8	332	36,7	335	37,1
Loreto	Ucayali	Pampa Hermosa	1 322	74	5,6	316	23,9	606	45,8	326	24,7
Loreto	Ucayali	Sarayacu	2 937	13	0,4	469	16,0	1 842	62,7	613	20,9
Loreto	Ucayali	Vargas Guerra	1 313	180	13,7	699	53,2	247	18,8	187	14,2
Loreto	Datem del Marañón	Barranca	2 729	914	33,5	283	10,4	615	22,5	917	33,6
Loreto	Datem del Marañón	Cahuapanas	1 281	3	0,2	20	1,6	22	1,7	1 236	96,5
Loreto	Datem del Marañón	Manseriche	1 790	104	5,8	505	28,2	568	31,7	613	34,2
Loreto	Datem del Marañón	Morona	897	87	9,7	226	25,2	51	5,7	533	59,4
Loreto	Datem del Marañón	Pastaza	1 058	68	6,4	193	18,2	453	42,8	344	32,5
Loreto	Datem del Marañón	Andoas	2 316	48	2,1	79	3,4	152	6,6	2 037	88,0
Loreto	Putumayo	Putumayo	795	237	29,9	230	28,9	158	19,9	170	21,4
Loreto	Putumayo	Rosa Panduro	128	0	0,0	49	38,3	6	4,7	73	57,0
Loreto	Putumayo	Teniente Manuel Clavero	523	32	6,1	75	14,3	92	17,6	324	62,0
Loreto	Putumayo	Yaguas	252	0	0,0	54	21,4	48	19,0	150	59,5
Madre de Dios	Tambopata	Tambopata	22 517	12 786	56,8	3 974	17,6	5 590	24,8	167	0,7
Madre de Dios	Tambopata	Inambari	3 417	1 397	40,9	365	10,7	1 268	37,1	387	11,3
Madre de Dios	Tambopata	Las Piedras	3 448	448	13,0	1 090	31,6	1 821	52,8	89	2,6

Continúa ...

ANEXO Nº II.3
PERÚ: VIVIENDAS PARTICULARES CON OCUPANTES PRESENTES, POR COBERTURA Y DÉFICIT DE ALCANTARILLADO POR RED PÚBLICA,
SEGÚN DISTRITO, 2017
(Cifras absolutas y porcentaje)

Departamento	Provincia	Distrito	Total de viviendas particulares	Alcantarillado por red pública 1/		Pozo séptico - letrina		Pozo negro o ciego		No tienen servicio higiénico 2/	
				Cifras absolutas	%	Cifras absolutas	%	Cifras absolutas	%	Cifras absolutas	%
Madre de Dios	Tambopata	Laberinto	1 529	763	49,9	120	7,8	557	36,4	89	5,8
Madre de Dios	Manu	Manu	763	402	52,7	31	4,1	199	26,1	131	17,2
Madre de Dios	Manu	Fitzcarrald	340	1	0,3	18	5,3	137	40,3	184	54,1
Madre de Dios	Manu	Madre de Dios	1 737	219	12,6	201	11,6	587	33,8	730	42,0
Madre de Dios	Manu	Huepetuhe	2 652	1 177	44,4	193	7,3	184	6,9	1 098	41,4
Madre de Dios	Tahuamanu	Iñapari	634	293	46,2	175	27,6	152	24,0	14	2,2
Madre de Dios	Tahuamanu	Iberia	1 524	614	40,3	265	17,4	548	36,0	97	6,4
Madre de Dios	Tahuamanu	Tahuamanu	820	232	28,3	167	20,4	385	47,0	36	4,4
Moquegua	Mariscal Nieto	Moquegua	21 122	17 071	80,8	2 805	13,3	934	4,4	312	1,5
Moquegua	Mariscal Nieto	Carumas	934	464	49,7	199	21,3	83	8,9	188	20,1
Moquegua	Mariscal Nieto	Cuchumbaya	370	251	67,8	25	6,8	2	0,5	92	24,9
Moquegua	Mariscal Nieto	Samegua	2 609	1 955	74,9	493	18,9	73	2,8	88	3,4
Moquegua	Mariscal Nieto	San Cristóbal	769	469	61,0	108	14,0	8	1,0	184	23,9
Moquegua	Mariscal Nieto	Torata	1 643	1 086	66,1	393	23,9	52	3,2	112	6,8
Moquegua	General Sánchez Cerro	Omate	1 071	579	54,1	292	27,3	130	12,1	70	6,5
Moquegua	General Sánchez Cerro	Chojata	342	216	63,2	41	12,0	40	11,7	45	13,2
Moquegua	General Sánchez Cerro	Coalaque	377	159	42,2	165	43,8	25	6,6	28	7,4
Moquegua	General Sánchez Cerro	Ichuña	1 354	353	26,1	172	12,7	417	30,8	412	30,4
Moquegua	General Sánchez Cerro	La Capilla	301	0	0,0	23	7,6	109	36,2	169	56,1
Moquegua	General Sánchez Cerro	Lloque	235	113	48,1	84	35,7	0	0,0	38	16,2
Moquegua	General Sánchez Cerro	Matalaque	229	91	39,7	83	36,2	19	8,3	36	15,7
Moquegua	General Sánchez Cerro	Puquina	976	13	1,3	168	17,2	704	72,1	91	9,3
Moquegua	General Sánchez Cerro	Quinistaquillas	214	142	66,4	20	9,3	27	12,6	25	11,7
Moquegua	General Sánchez Cerro	Ubinas	722	308	42,7	100	13,9	223	30,9	91	12,6
Moquegua	General Sánchez Cerro	Yunga	397	1	0,3	296	74,6	27	6,8	73	18,4
Moquegua	Ilo	Ilo	19 975	17 843	89,3	961	4,8	1 051	5,3	120	0,6
Moquegua	Ilo	El Algarrobal	1 390	1	0,1	975	70,1	388	27,9	26	1,9
Moquegua	Ilo	Pacocha	1 427	1 411	98,9	5	0,4	9	0,6	2	0,1
Pasco	Pasco	Chaupimarca	6 630	5 908	89,1	172	2,6	93	1,4	457	6,9
Pasco	Pasco	Huachon	1 346	972	72,2	123	9,1	48	3,6	203	15,1
Pasco	Pasco	Huariaca	1 725	1 277	74,0	42	2,4	16	0,9	390	22,6
Pasco	Pasco	Huayllay	1 708	1 255	73,5	183	10,7	47	2,8	223	13,1
Pasco	Pasco	Ninacaca	1 151	616	53,5	160	13,9	131	11,4	244	21,2
Pasco	Pasco	Pallanchacra	578	291	50,3	45	7,8	97	16,8	145	25,1
Pasco	Pasco	Paucartambo	3 253	2 268	69,7	206	6,3	121	3,7	658	20,2
Pasco	Pasco	San Francisco de Asís de Yarusyacan	1 179	677	57,4	151	12,8	237	20,1	114	9,7
Pasco	Pasco	Simon Bolívar	3 056	2 103	68,8	266	8,7	213	7,0	474	15,5
Pasco	Pasco	Ticlacayan	1 032	458	44,4	58	5,6	220	21,3	296	28,7
Pasco	Pasco	Tinyahuarco	1 445	1 325	91,7	58	4,0	10	0,7	52	3,6
Pasco	Pasco	Vicco	861	112	13,0	143	16,6	518	60,2	88	10,2
Pasco	Pasco	Yanacancha	6 483	5 664	87,4	210	3,2	95	1,5	514	7,9
Pasco	Daniel Alcides Carrión	Yanahuanca	3 012	1 807	60,0	420	13,9	322	10,7	463	15,4
Pasco	Daniel Alcides Carrión	Chacayan	867	315	36,3	64	7,4	115	13,3	373	43,0
Pasco	Daniel Alcides Carrión	Goyllarisquizga	360	56	15,6	34	9,4	22	6,1	248	68,9
Pasco	Daniel Alcides Carrión	Paucar	598	325	54,3	84	14,0	21	3,5	168	28,1
Pasco	Daniel Alcides Carrión	San Pedro de Pillao	575	360	62,6	35	6,1	4	0,7	176	30,6
Pasco	Daniel Alcides Carrión	Santa Ana de Tusi	3 497	429	12,3	804	23,0	1 654	47,3	610	17,4
Pasco	Daniel Alcides Carrión	Tapuc	768	531	69,1	46	6,0	55	7,2	136	17,7
Pasco	Daniel Alcides Carrión	Vilcabamba	599	217	36,2	215	35,9	26	4,3	141	23,5
Pasco	Oxapampa	Oxapampa	4 401	3 203	72,8	683	15,5	224	5,1	291	6,6
Pasco	Oxapampa	Chontabamba	1 383	403	29,1	498	36,0	376	27,2	106	7,7
Pasco	Oxapampa	Huancabamba	1 888	775	41,0	494	26,2	279	14,8	340	18,0
Pasco	Oxapampa	Palcazu	1 971	378	19,2	356	18,1	698	35,4	539	27,3
Pasco	Oxapampa	Pozuzo	1 273	505	39,7	127	10,0	107	8,4	534	41,9
Pasco	Oxapampa	Puerto Bermúdez	4 322	220	5,1	935	21,6	2 327	53,8	840	19,4
Pasco	Oxapampa	Villa Rica	4 335	2 399	55,3	573	13,2	593	13,7	770	17,8
Pasco	Oxapampa	Constitución	3 642	107	2,9	699	19,2	1 833	50,3	1 003	27,5
Piura	Piura	Piura	33 987	29 027	85,4	2 217	6,5	2 158	6,3	585	1,7

Continúa ...

ANEXO N° II.3
PERÚ: VIVIENDAS PARTICULARES CON OCUPANTES PRESENTES, POR COBERTURA Y DÉFICIT DE ALCANTARILLADO POR RED PÚBLICA,
SEGÚN DISTRITO, 2017
(Cifras absolutas y porcentaje)

Departamento	Provincia	Distrito	Total de viviendas particulares	Alcantarillado por red pública 1/		Pozo séptico - letrina		Pozo negro o ciego		No tienen servicio higiénico 2/	
				Cifras absolutas	%	Cifras absolutas	%	Cifras absolutas	%	Cifras absolutas	%
Piura	Piura	Castilla	38 185	27 742	72,7	3 216	8,4	6 283	16,5	944	2,5
Piura	Piura	Catacaos	18 280	9 655	52,8	1 781	9,7	1 774	9,7	5 070	27,7
Piura	Piura	Cura Mori	5 733	1 660	29,0	1 453	25,3	252	4,4	2 368	41,3
Piura	Piura	El Tallan	1 408	371	26,3	223	15,8	160	11,4	654	46,4
Piura	Piura	La Arena	9 569	4 038	42,2	619	6,5	884	9,2	4 028	42,1
Piura	Piura	La Unión	10 413	3 109	29,9	967	9,3	1 343	12,9	4 994	48,0
Piura	Piura	Las Lomas	7 353	294	4,0	815	11,1	4 741	64,5	1 503	20,4
Piura	Piura	Tambo Grande	27 755	5 629	20,3	6 769	24,4	8 807	31,7	6 550	23,6
Piura	Piura	Veintiseis de Octubre	41 208	28 873	70,1	3 853	9,4	7 302	17,7	1 180	2,9
Piura	Ayabaca	Ayabaca	7 996	1 393	17,4	2 368	29,6	1 837	23,0	2 398	30,0
Piura	Ayabaca	Frias	5 053	526	10,4	922	18,2	2 281	45,1	1 324	26,2
Piura	Ayabaca	Jilli	665	101	15,2	226	34,0	255	38,3	83	12,5
Piura	Ayabaca	Lagunas	1 307	75	5,7	106	8,1	175	13,4	951	72,8
Piura	Ayabaca	Montero	1 673	381	22,8	562	33,6	234	14,0	496	29,6
Piura	Ayabaca	Pacaipampa	5 189	443	8,5	526	10,1	1 061	20,4	3 159	60,9
Piura	Ayabaca	Paimas	2 474	545	22,0	1 117	45,1	159	6,4	653	26,4
Piura	Ayabaca	Sapillica	2 551	215	8,4	221	8,7	357	14,0	1 758	68,9
Piura	Ayabaca	Sicchez	480	166	34,6	271	56,5	29	6,0	14	2,9
Piura	Ayabaca	Suyo	3 074	366	11,9	600	19,5	1 084	35,3	1 024	33,3
Piura	Huancabamba	Huancabamba	7 804	2 119	27,2	1 259	16,1	2 371	30,4	2 055	26,3
Piura	Huancabamba	Canchaque	2 189	653	29,8	338	15,4	785	35,9	413	18,9
Piura	Huancabamba	El Carmen de la Frontera	3 164	232	7,3	318	10,1	1 701	53,8	913	28,9
Piura	Huancabamba	Huarmaca	9 665	1 288	13,3	1 410	14,6	4 277	44,3	2 690	27,8
Piura	Huancabamba	Lalaquiz	1 253	177	14,1	147	11,7	645	51,5	284	22,7
Piura	Huancabamba	San Miguel de El Faique	2 446	351	14,3	581	23,8	1 336	54,6	178	7,3
Piura	Huancabamba	Sondor	1 948	283	14,5	242	12,4	616	31,6	807	41,4
Piura	Huancabamba	Sondorillo	2 800	65	2,3	65	2,3	1 878	67,1	792	28,3
Piura	Morropón	Chulucanas	21 683	10 908	50,3	3 902	18,0	4 263	19,7	2 610	12,0
Piura	Morropón	Buenos Aires	2 764	833	30,1	719	26,0	1 035	37,4	177	6,4
Piura	Morropón	Chalaco	2 274	425	18,7	632	27,8	814	35,8	403	17,7
Piura	Morropón	La Matanza	3 793	970	25,6	1 439	37,9	1 051	27,7	333	8,8
Piura	Morropón	Morropón	4 394	2 031	46,2	866	19,7	1 209	27,5	288	6,6
Piura	Morropón	Salitral	2 552	761	29,8	467	18,3	999	39,1	325	12,7
Piura	Morropón	San Juan de Bigote	2 043	672	32,9	442	21,6	773	37,8	156	7,6
Piura	Morropón	Santa Catalina de Mossa	1 075	369	34,3	427	39,7	233	21,7	46	4,3
Piura	Morropón	Santo Domingo	1 943	288	14,8	1 064	54,8	331	17,0	260	13,4
Piura	Morropón	Yamango	2 423	304	12,5	674	27,8	883	36,4	562	23,2
Piura	Paita	Paita	22 579	13 961	61,8	2 304	10,2	4 145	18,4	2 169	9,6
Piura	Paita	Amotape	673	467	69,4	30	4,5	28	4,2	148	22,0
Piura	Paita	Arenal	332	251	75,6	29	8,7	15	4,5	37	11,1
Piura	Paita	Colan	3 704	2 500	67,5	516	13,9	305	8,2	383	10,3
Piura	Paita	La Huaca	3 343	1 766	52,8	363	10,9	891	26,7	323	9,7
Piura	Paita	Tamarindo	1 440	1 074	74,6	47	3,3	47	3,3	272	18,9
Piura	Paita	Vichayal	1 547	837	54,1	313	20,2	222	14,4	175	11,3
Piura	Sullana	Sullana	41 441	29 628	71,5	4 426	10,7	5 684	13,7	1 703	4,1
Piura	Sullana	Bellavista	8 711	7 904	90,7	195	2,2	340	3,9	272	3,1
Piura	Sullana	Ignacio Escudero	5 457	3 096	56,7	790	14,5	948	17,4	623	11,4
Piura	Sullana	Lancones	3 567	210	5,9	550	15,4	1 116	31,3	1 691	47,4
Piura	Sullana	Marcavelica	8 110	2 937	36,2	1 103	13,6	2 219	27,4	1 851	22,8
Piura	Sullana	Miguel Checa	2 305	1 628	70,6	165	7,2	260	11,3	252	10,9
Piura	Sullana	Querecotillo	7 230	2 981	41,2	1 450	20,1	2 412	33,4	387	5,4
Piura	Sullana	Salitral	1 883	1 207	64,1	162	8,6	449	23,8	65	3,5
Piura	Talara	Paríñas	24 206	20 433	84,4	542	2,2	673	2,8	2 558	10,6
Piura	Talara	El Alto	2 318	2 139	92,3	34	1,5	37	1,6	108	4,7
Piura	Talara	La Brea	3 301	3 107	94,1	18	0,5	27	0,8	149	4,5
Piura	Talara	Lobitos	355	275	77,5	48	13,5	20	5,6	12	3,4
Piura	Talara	Los Organos	2 909	2 426	83,4	146	5,0	114	3,9	223	7,7
Piura	Talara	Mancora	3 498	2 856	81,6	226	6,5	268	7,7	148	4,2

Continúa ...

ANEXO Nº II.3
PERÚ: VIVIENDAS PARTICULARES CON OCUPANTES PRESENTES, POR COBERTURA Y DÉFICIT DE ALCANTARILLADO POR RED PÚBLICA,
SEGÚN DISTRITO, 2017
(Cifras absolutas y porcentaje)

Departamento	Provincia	Distrito	Total de viviendas particulares	Alcantarillado por red pública 1/		Pozo séptico - letrina		Pozo negro o ciego		No tienen servicio higiénico 2/	
				Cifras absolutas	%	Cifras absolutas	%	Cifras absolutas	%	Cifras absolutas	%
Piura	Sechura	Sechura	11 264	5 641	50,1	841	7,5	2 333	20,7	2 449	21,7
Piura	Sechura	Bellavista de la Unión	1 206	1 021	84,7	8	0,7	32	2,7	145	12,0
Piura	Sechura	Bernal	1 849	1 175	63,5	69	3,7	48	2,6	557	30,1
Piura	Sechura	Cristo Nos Valga	1 036	510	49,2	55	5,3	11	1,1	460	44,4
Piura	Sechura	Vice	3 619	2 499	69,1	43	1,2	18	0,5	1 059	29,3
Piura	Sechura	Rinconada Llicuar	823	613	74,5	14	1,7	6	0,7	190	23,1
Puno	Puno	Puno	36 644	30 221	82,5	2 736	7,5	1 291	3,5	2 396	6,5
Puno	Puno	Acora	10 104	672	6,7	2 541	25,1	4 363	43,2	2 528	25,0
Puno	Puno	Amantani	1 158	0	0,0	141	12,2	901	77,8	116	10,0
Puno	Puno	Atuncolla	1 641	41	2,5	157	9,6	984	60,0	459	28,0
Puno	Puno	Capachica	3 072	107	3,5	1 065	34,7	1 079	35,1	821	26,7
Puno	Puno	Chucuito	2 784	256	9,2	910	32,7	1 229	44,1	389	14,0
Puno	Puno	Coata	2 435	6	0,2	239	9,8	2 013	82,7	177	7,3
Puno	Puno	Huata	1 219	75	6,2	230	18,9	842	69,1	72	5,9
Puno	Puno	Mañazo	1 866	691	37,0	412	22,1	305	16,3	458	24,5
Puno	Puno	Paucarcolla	1 565	106	6,8	354	22,6	743	47,5	362	23,1
Puno	Puno	Pichacani	2 485	624	25,1	609	24,5	247	9,9	1 005	40,4
Puno	Puno	Plateria	3 127	3	0,1	639	20,4	2 082	66,6	403	12,9
Puno	Puno	San Antonio	997	88	8,8	87	8,7	132	13,2	690	69,2
Puno	Puno	Tiquillaca	725	106	14,6	362	49,9	27	3,7	230	31,7
Puno	Puno	Vique	1 083	188	17,4	47	4,3	394	36,4	454	41,9
Puno	Azángaro	Azángaro	8 522	4 043	47,4	601	7,1	3 404	39,9	474	5,6
Puno	Azángaro	Achaya	1 126	11	1,0	141	12,5	430	38,2	544	48,3
Puno	Azángaro	Arapa	2 448	302	12,3	384	15,7	1 483	60,6	279	11,4
Puno	Azángaro	Asillo	5 005	604	12,1	670	13,4	3 169	63,3	562	11,2
Puno	Azángaro	Caminaca	1 120	7	0,6	172	15,4	809	72,2	132	11,8
Puno	Azángaro	Chupa	2 603	151	5,8	971	37,3	1 230	47,3	251	9,6
Puno	Azángaro	José Domingo Choquehuanca	1 482	508	34,3	426	28,7	503	33,9	45	3,0
Puno	Azángaro	Muñani	2 006	206	10,3	179	8,9	1 407	70,1	214	10,7
Puno	Azángaro	Potoni	1 607	555	34,5	159	9,9	716	44,6	177	11,0
Puno	Azángaro	Saman	3 375	65	1,9	851	25,2	2 303	68,2	156	4,6
Puno	Azángaro	San Anton	2 354	875	37,2	517	22,0	744	31,6	218	9,3
Puno	Azángaro	San José	1 769	358	20,2	317	17,9	937	53,0	157	8,9
Puno	Azángaro	San Juan de Salinas	1 033	2	0,2	372	36,0	589	57,0	70	6,8
Puno	Azángaro	Santiago de Pupuja	1 867	38	2,0	115	6,2	1 457	78,0	257	13,8
Puno	Azángaro	Tirapata	942	170	18,0	195	20,7	475	50,4	102	10,8
Puno	Carabaya	Macusani	3 393	2 444	72,0	283	8,3	237	7,0	429	12,6
Puno	Carabaya	Ajoyani	733	310	42,3	21	2,9	212	28,9	190	25,9
Puno	Carabaya	Ayapata	3 708	714	19,3	266	7,2	2 027	54,7	701	18,9
Puno	Carabaya	Coasa	2 507	613	24,5	201	8,0	724	28,9	969	38,7
Puno	Carabaya	Corani	1 305	499	38,2	91	7,0	203	15,6	512	39,2
Puno	Carabaya	Crucero	2 693	1 244	46,2	161	6,0	1 087	40,4	201	7,5
Puno	Carabaya	Ituata	3 690	271	7,3	138	3,7	1 852	50,2	1 429	38,7
Puno	Carabaya	Ollachea	1 524	534	35,0	294	19,3	455	29,9	241	15,8
Puno	Carabaya	San Gaban	1 817	288	15,9	156	8,6	370	20,4	1 003	55,2
Puno	Carabaya	Usicayos	2 480	615	24,8	105	4,2	886	35,7	874	35,2
Puno	Chucuito	Juli	7 975	1 671	21,0	1 702	21,3	3 626	45,5	976	12,2
Puno	Chucuito	Desaguadero	5 763	2 319	40,2	583	10,1	778	13,5	2 083	36,1
Puno	Chucuito	Huacullani	3 310	137	4,1	411	12,4	2 223	67,2	539	16,3
Puno	Chucuito	Kelluyo	3 785	235	6,2	382	10,1	2 066	54,6	1 102	29,1
Puno	Chucuito	Pisacoma	2 767	480	17,3	258	9,3	1 143	41,3	886	32,0
Puno	Chucuito	Pomata	5 154	398	7,7	2 001	38,8	1 516	29,4	1 239	24,0
Puno	Chucuito	Zepita	7 189	542	7,5	340	4,7	3 693	51,4	2 614	36,4
Puno	El Collao	Ilave	17 098	4 875	28,5	1 884	11,0	7 136	41,7	3 203	18,7
Puno	El Collao	Capazo	578	47	8,1	171	29,6	267	46,2	93	16,1
Puno	El Collao	Pilcuyo	4 939	5	0,1	359	7,3	4 065	82,3	510	10,3
Puno	El Collao	Santa Rosa	1 817	301	16,6	485	26,7	336	18,5	695	38,2
Puno	El Collao	Conduriri	1 210	200	16,5	216	17,9	298	24,6	496	41,0

Continúa ...

ANEXO N° II.3
PERÚ: VIVIENDAS PARTICULARES CON OCUPANTES PRESENTES, POR COBERTURA Y DÉFICIT DE ALCANTARILLADO POR RED PÚBLICA,
SEGÚN DISTRITO, 2017
(Cifras absolutas y porcentaje)

Departamento	Provincia	Distrito	Total de viviendas particulares	Alcantarillado por red pública 1/		Pozo séptico - letrina		Pozo negro o ciego		No tienen servicio higiénico 2/	
				Cifras absolutas	%	Cifras absolutas	%	Cifras absolutas	%	Cifras absolutas	%
Puno	Huancané	Huancane	7 167	2 081	29,0	1 372	19,1	1 571	21,9	2 143	29,9
Puno	Huancané	Cojata	1 397	284	20,3	210	15,0	549	39,3	354	25,3
Puno	Huancané	Huatasani	1 213	387	31,9	301	24,8	337	27,8	188	15,5
Puno	Huancané	Inchupalla	1 121	51	4,5	240	21,4	671	59,9	159	14,2
Puno	Huancané	Pusi	1 969	64	3,3	301	15,3	1 443	73,3	161	8,2
Puno	Huancané	Rosaspata	1 690	176	10,4	988	58,5	203	12,0	323	19,1
Puno	Huancané	Taraco	4 753	312	6,6	187	3,9	4 046	85,1	208	4,4
Puno	Huancané	Vilque Chico	3 720	191	5,1	1 762	47,4	571	15,3	1 196	32,2
Puno	Lampa	Lampa	4 201	1 467	34,9	515	12,3	1 353	32,2	866	20,6
Puno	Lampa	Cabanilla	2 129	229	10,8	475	22,3	1 151	54,1	274	12,9
Puno	Lampa	Calapuja	515	96	18,6	47	9,1	243	47,2	129	25,0
Puno	Lampa	Nicasio	895	59	6,6	54	6,0	698	78,0	84	9,4
Puno	Lampa	Ocuviri	748	182	24,3	105	14,0	354	47,3	107	14,3
Puno	Lampa	Palca	749	118	15,8	111	14,8	407	54,3	113	15,1
Puno	Lampa	Paratia	1 256	262	20,9	147	11,7	491	39,1	356	28,3
Puno	Lampa	Pucara	2 099	642	30,6	243	11,6	941	44,8	273	13,0
Puno	Lampa	Santa Lucia	2 179	1 058	48,6	126	5,8	853	39,1	142	6,5
Puno	Lampa	Vilavila	516	154	29,8	38	7,4	240	46,5	84	16,3
Puno	Melgar	Ayaviri	6 493	4 923	75,8	519	8,0	690	10,6	361	5,6
Puno	Melgar	Antauta	1 330	513	38,6	300	22,6	382	28,7	135	10,2
Puno	Melgar	Cupi	717	60	8,4	257	35,8	342	47,7	58	8,1
Puno	Melgar	Llalli	888	310	34,9	277	31,2	262	29,5	39	4,4
Puno	Melgar	Macari	2 329	624	26,8	326	14,0	987	42,4	392	16,8
Puno	Melgar	Nuñoa	2 694	1 101	40,9	409	15,2	723	26,8	461	17,1
Puno	Melgar	Orurillo	2 843	164	5,8	627	22,1	1 733	61,0	319	11,2
Puno	Melgar	Santa Rosa	2 339	837	35,8	451	19,3	611	26,1	440	18,8
Puno	Melgar	Umachiri	1 225	82	6,7	399	32,6	686	56,0	58	4,7
Puno	Moho	Moho	5 311	801	15,1	1 452	27,3	1 394	26,2	1 664	31,3
Puno	Moho	Conima	1 440	199	13,8	276	19,2	701	48,7	264	18,3
Puno	Moho	Huayrapata	1 015	328	32,3	197	19,4	370	36,5	120	11,8
Puno	Moho	Tilali	1 152	149	12,9	147	12,8	705	61,2	151	13,1
Puno	San Antonio de Putina	Putina	3 972	1 709	43,0	516	13,0	523	13,2	1 224	30,8
Puno	San Antonio de Putina	Ananea	4 970	1 053	21,2	198	4,0	305	6,1	3 414	68,7
Puno	San Antonio de Putina	Pedro Vilca Apaza	839	5	0,6	29	3,5	423	50,4	382	45,5
Puno	San Antonio de Putina	Quilcapuncu	1 894	643	33,9	51	2,7	858	45,3	342	18,1
Puno	San Antonio de Putina	Sina	640	147	23,0	48	7,5	389	60,8	56	8,8
Puno	San Román	Juliaca	56 995	38 716	67,9	6 943	12,2	9 222	16,2	2 114	3,7
Puno	San Román	Cabana	1 910	185	9,7	497	26,0	946	49,5	282	14,8
Puno	San Román	Cabanillas	1 653	664	40,2	379	22,9	440	26,6	170	10,3
Puno	San Román	Caracoto	2 476	128	5,2	402	16,2	1 460	59,0	486	19,6
Puno	San Román	San Miguel	16 130	9 865	61,2	1 721	10,7	3 973	24,6	571	3,5
Puno	Sandia	Sandia	3 404	1 010	29,7	755	22,2	1 153	33,9	486	14,3
Puno	Sandia	Cuyocuyo	1 793	724	40,4	180	10,0	433	24,1	456	25,4
Puno	Sandia	Limbari	1 228	135	11,0	31	2,5	573	46,7	489	39,8
Puno	Sandia	Patambuco	1 452	163	11,2	25	1,7	1 077	74,2	187	12,9
Puno	Sandia	Phara	2 208	270	12,2	59	2,7	1 535	69,5	344	15,6
Puno	Sandia	Quiaca	601	67	11,1	227	37,8	50	8,3	257	42,8
Puno	Sandia	San Juan del Oro	1 584	547	34,5	83	5,2	576	36,4	378	23,9
Puno	Sandia	Yanahuaya	834	251	30,1	27	3,2	418	50,1	138	16,5
Puno	Sandia	Alto Inambari	2 752	523	19,0	111	4,0	1 432	52,0	686	24,9
Puno	Sandia	San Pedro de Putina Punco	3 569	531	14,9	212	5,9	2 377	66,6	449	12,6
Puno	Yunguyo	Yunguyo	8 643	2 636	30,5	1 297	15,0	3 525	40,8	1 185	13,7
Puno	Yunguyo	Anapia	532	3	0,6	24	4,5	374	70,3	131	24,6
Puno	Yunguyo	Copani	1 973	78	4,0	425	21,5	988	50,1	482	24,4
Puno	Yunguyo	Cuturapi	538	148	27,5	14	2,6	299	55,6	77	14,3
Puno	Yunguyo	Ollaraya	1 505	58	3,9	11	0,7	1 007	66,9	429	28,5
Puno	Yunguyo	Tinicachi	323	42	13,0	175	54,2	78	24,1	28	8,7
Puno	Yunguyo	Unicachi	561	2	0,4	85	15,2	15	2,7	459	81,8

Continúa ...

ANEXO Nº II.3
PERÚ: VIVIENDAS PARTICULARES CON OCUPANTES PRESENTES, POR COBERTURA Y DÉFICIT DE ALCANTARILLADO POR RED PÚBLICA,
SEGÚN DISTRITO, 2017
(Cifras absolutas y porcentaje)

Departamento	Provincia	Distrito	Total de viviendas particulares	Alcantarillado por red pública 1/		Pozo séptico - letrina		Pozo negro o ciego		No tienen servicio higiénico 2/	
				Cifras absolutas	%	Cifras absolutas	%	Cifras absolutas	%	Cifras absolutas	%
San Martín	Moyobamba	Moyobamba	19 896	10 555	53,1	2 725	13,7	6 328	31,8	288	1,4
San Martín	Moyobamba	Calzada	1 247	697	55,9	97	7,8	450	36,1	3	0,2
San Martín	Moyobamba	Habana	509	219	43,0	52	10,2	230	45,2	8	1,6
San Martín	Moyobamba	Jepelacio	4 105	889	21,7	823	20,0	2 333	56,8	60	1,5
San Martín	Moyobamba	Soritor	5 739	2 967	51,7	420	7,3	2 333	40,7	19	0,3
San Martín	Moyobamba	Yantalo	781	319	40,8	107	13,7	353	45,2	2	0,3
San Martín	Bellavista	Bellavista	4 551	2 321	51,0	467	10,3	1 718	37,7	45	1,0
San Martín	Bellavista	Alto Biavo	1 902	182	9,6	714	37,5	929	48,8	77	4,0
San Martín	Bellavista	Bajo Biavo	3 425	243	7,1	441	12,9	2 645	77,2	96	2,8
San Martín	Bellavista	Huallaga	705	13	1,8	292	41,4	387	54,9	13	1,8
San Martín	Bellavista	San Pablo	2 394	302	12,6	373	15,6	1 696	70,8	23	1,0
San Martín	Bellavista	San Rafael	1 574	998	63,4	158	10,0	406	25,8	12	0,8
San Martín	El Dorado	San José de Sisa	3 564	1 275	35,8	502	14,1	1 699	47,7	88	2,5
San Martín	El Dorado	Agua Blanca	726	300	41,3	65	9,0	302	41,6	59	8,1
San Martín	El Dorado	San Martín	2 466	495	20,1	344	13,9	1 502	60,9	125	5,1
San Martín	El Dorado	Santa Rosa	1 645	25	1,5	512	31,1	1 069	65,0	39	2,4
San Martín	El Dorado	Shatoja	770	246	31,9	213	27,7	276	35,8	35	4,5
San Martín	Huallaga	Saposoa	3 683	1 992	54,1	390	10,6	1 229	33,4	72	2,0
San Martín	Huallaga	Alto Saposoa	1 257	252	20,0	213	16,9	756	60,1	36	2,9
San Martín	Huallaga	El Eslabón	657	347	52,8	77	11,7	152	23,1	81	12,3
San Martín	Huallaga	Piscoyacu	1 155	419	36,3	66	5,7	652	56,5	18	1,6
San Martín	Huallaga	Sacanche	724	331	45,7	46	6,4	269	37,2	78	10,8
San Martín	Huallaga	Tingo de Saposoa	259	237	91,5	5	1,9	15	5,8	2	0,8
San Martín	Lamas	Lamas	3 959	2 478	62,6	678	17,1	735	18,6	68	1,7
San Martín	Lamas	Alonso de Alvarado	3 527	802	22,7	554	15,7	2 047	58,0	124	3,5
San Martín	Lamas	Barranquita	1 648	28	1,7	357	21,7	1 037	62,9	226	13,7
San Martín	Lamas	Caynarachi	2 347	100	4,3	1 062	45,2	1 080	46,0	105	4,5
San Martín	Lamas	Cuñimbuqui	1 015	379	37,3	333	32,8	292	28,8	11	1,1
San Martín	Lamas	Pinto Recodo	2 073	377	18,2	469	22,6	1 197	57,7	30	1,4
San Martín	Lamas	Rumisapa	971	254	26,2	115	11,8	582	59,9	20	2,1
San Martín	Lamas	San Roque de Cumbaza	415	141	34,0	62	14,9	210	50,6	2	0,5
San Martín	Lamas	Shanao	518	185	35,7	151	29,2	162	31,3	20	3,9
San Martín	Lamas	Tabalosos	3 639	1 529	42,0	758	20,8	1 254	34,5	98	2,7
San Martín	Lamas	Zapatero	1 378	423	30,7	363	26,3	564	40,9	28	2,0
San Martín	Mariscal Cáceres	Juanjuí	8 110	6 200	76,4	540	6,7	1 285	15,8	85	1,0
San Martín	Mariscal Cáceres	Campanilla	3 155	57	1,8	668	21,2	2 305	73,1	125	4,0
San Martín	Mariscal Cáceres	Huicungo	2 093	767	36,6	564	26,9	717	34,3	45	2,2
San Martín	Mariscal Cáceres	Pachiza	1 550	381	24,6	325	21,0	795	51,3	49	3,2
San Martín	Mariscal Cáceres	Pajarillo	1 439	248	17,2	377	26,2	766	53,2	48	3,3
San Martín	Picota	Picota	2 446	1 316	53,8	669	27,4	439	17,9	22	0,9
San Martín	Picota	Buenos Aires	815	205	25,2	148	18,2	453	55,6	9	1,1
San Martín	Picota	Caspisapa	560	341	60,9	124	22,1	93	16,6	2	0,4
San Martín	Picota	Pilluana	267	175	65,5	58	21,7	29	10,9	5	1,9
San Martín	Picota	Pucacaca	851	272	32,0	210	24,7	365	42,9	4	0,5
San Martín	Picota	San Cristóbal	332	131	39,5	68	20,5	130	39,2	3	0,9
San Martín	Picota	San Hilarión	1 023	462	45,2	130	12,7	405	39,6	26	2,5
San Martín	Picota	Shamboayacu	2 092	432	20,7	361	17,3	1 182	56,5	117	5,6
San Martín	Picota	Tingo de Ponasa	1 084	316	29,2	392	36,2	345	31,8	31	2,9
San Martín	Picota	Tres Unidos	1 067	506	47,4	94	8,8	450	42,2	17	1,6
San Martín	Rioja	Rioja	6 919	2 964	42,8	1 307	18,9	2 546	36,8	102	1,5
San Martín	Rioja	Awajun	1 871	238	12,7	361	19,3	1 244	66,5	28	1,5
San Martín	Rioja	Elias Soplin Vargas	3 899	1 070	27,4	987	25,3	1 827	46,9	15	0,4
San Martín	Rioja	Nueva Cajamarca	11 512	2 220	19,3	3 188	27,7	5 943	51,6	161	1,4
San Martín	Rioja	Pardo Miguel	4 462	1 041	23,3	325	7,3	3 010	67,5	86	1,9
San Martín	Rioja	Posic	538	256	47,6	56	10,4	224	41,6	2	0,4
San Martín	Rioja	San Fernando	922	435	47,2	51	5,5	427	46,3	9	1,0
San Martín	Rioja	Yorongos	726	15	2,1	232	32,0	467	64,3	12	1,7
San Martín	Rioja	Yurayacu	1 078	34	3,2	415	38,5	622	57,7	7	0,6

Continúa ...

ANEXO N° II.3
PERÚ: VIVIENDAS PARTICULARES CON OCUPANTES PRESENTES, POR COBERTURA Y DÉFICIT DE ALCANTARILLADO POR RED PÚBLICA,
SEGÚN DISTRITO, 2017
(Cifras absolutas y porcentaje)

Departamento	Provincia	Distrito	Total de viviendas particulares	Alcantarillado por red pública 1/		Pozo séptico - letrina		Pozo negro o ciego		No tienen servicio higiénico 2/	
				Cifras absolutas	%	Cifras absolutas	%	Cifras absolutas	%	Cifras absolutas	%
San Martín	San Martín	Tarapoto	18 998	17 703	93,2	634	3,3	614	3,2	47	0,2
San Martín	San Martín	Alberto Leveau	235	90	38,3	90	38,3	52	22,1	3	1,3
San Martín	San Martín	Cacatachi	954	752	78,8	75	7,9	127	13,3	0	0,0
San Martín	San Martín	Chazuta	2 121	951	44,8	408	19,2	641	30,2	121	5,7
San Martín	San Martín	Chipurana	509	55	10,8	43	8,4	310	60,9	101	19,8
San Martín	San Martín	El Porvenir	604	23	3,8	157	26,0	364	60,3	60	9,9
San Martín	San Martín	Huimbayoc	1 216	182	15,0	43	3,5	743	61,1	248	20,4
San Martín	San Martín	Juan Guerra	1 055	929	88,1	88	8,3	36	3,4	2	0,2
San Martín	San Martín	La Banda de Shilcayo	10 780	6 415	59,5	2 552	23,7	1 729	16,0	84	0,8
San Martín	San Martín	Morales	9 007	7 351	81,6	960	10,7	654	7,3	42	0,5
San Martín	San Martín	Papaplaya	538	248	46,1	94	17,5	58	10,8	138	25,7
San Martín	San Martín	San Antonio	478	376	78,7	68	14,2	28	5,9	6	1,3
San Martín	San Martín	Sauce	1 611	815	50,6	178	11,0	603	37,4	15	0,9
San Martín	San Martín	Shapaja	549	403	73,4	50	9,1	80	14,6	16	2,9
San Martín	Tocache	Tocache	6 794	2 927	43,1	1 768	26,0	1 713	25,2	386	5,7
San Martín	Tocache	Nuevo Progreso	3 146	968	30,8	620	19,7	1 327	42,2	231	7,3
San Martín	Tocache	Polvora	2 786	551	19,8	506	18,2	1 522	54,6	207	7,4
San Martín	Tocache	Shunte	335	70	20,9	27	8,1	173	51,6	65	19,4
San Martín	Tocache	Uchiza	5 039	2 112	41,9	795	15,8	1 555	30,9	577	11,5
Tacna	Tacna	Tacna	25 383	22 228	87,6	2 190	8,6	802	3,2	163	0,6
Tacna	Tacna	Alto de la Alianza	8 148	6 991	85,8	485	6,0	493	6,1	179	2,2
Tacna	Tacna	Calana	1 050	470	44,8	192	18,3	352	33,5	36	3,4
Tacna	Tacna	Ciudad Nueva	8 864	8 259	93,2	278	3,1	276	3,1	51	0,6
Tacna	Tacna	Inclan	1 104	123	11,1	400	36,2	507	45,9	74	6,7
Tacna	Tacna	Pachia	776	384	49,5	99	12,8	58	7,5	235	30,3
Tacna	Tacna	Palca	425	81	19,1	101	23,8	91	21,4	152	35,8
Tacna	Tacna	Pocollay	5 046	4 169	82,6	494	9,8	336	6,7	47	0,9
Tacna	Tacna	Sama	1 635	253	15,5	649	39,7	555	33,9	178	10,9
Tacna	Tacna	Coronel Gregorio Albarracín Lanchipa	35 047	25 366	72,4	5 586	15,9	3 801	10,8	294	0,8
Tacna	Tacna	La Yarada los Palos	2 303	17	0,7	344	14,9	1 835	79,7	107	4,6
Tacna	Candarave	Candarave	914	545	59,6	71	7,8	21	2,3	277	30,3
Tacna	Candarave	Cairani	380	245	64,5	80	21,1	17	4,5	38	10,0
Tacna	Candarave	Camilaca	541	171	31,6	67	12,4	8	1,5	295	54,5
Tacna	Candarave	Curibaya	100	72	72,0	19	19,0	4	4,0	5	5,0
Tacna	Candarave	Huanuara	219	147	67,1	22	10,0	2	0,9	48	21,9
Tacna	Candarave	Quilahuani	259	94	36,3	84	32,4	19	7,3	62	23,9
Tacna	Jorge Basadre	Locumba	858	565	65,9	133	15,5	53	6,2	107	12,5
Tacna	Jorge Basadre	Ilabaya	1 475	1 238	83,9	174	11,8	21	1,4	42	2,8
Tacna	Jorge Basadre	Ite	732	453	61,9	134	18,3	104	14,2	41	5,6
Tacna	Tarata	Tarata	1 057	728	68,9	47	4,4	202	19,1	80	7,6
Tacna	Tarata	Héroes Albarracín	175	5	2,9	37	21,1	53	30,3	80	45,7
Tacna	Tarata	Estique	113	78	69,0	5	4,4	3	2,7	27	23,9
Tacna	Tarata	Estique-Pampa	75	58	77,3	4	5,3	2	2,7	11	14,7
Tacna	Tarata	Sitajara	175	137	78,3	1	0,6	0	0,0	37	21,1
Tacna	Tarata	Susapaya	256	138	53,9	12	4,7	34	13,3	72	28,1
Tacna	Tarata	Tarucachi	152	51	33,6	20	13,2	5	3,3	76	50,0
Tacna	Tarata	Ticaco	283	122	43,1	33	11,7	14	4,9	114	40,3
Tumbes	Tumbes	Tumbes	26 748	21 667	81,0	1 354	5,1	2 754	10,3	973	3,6
Tumbes	Tumbes	Corrales	6 409	4 285	66,9	667	10,4	942	14,7	515	8,0
Tumbes	Tumbes	La Cruz	2 628	1 933	73,6	140	5,3	301	11,5	254	9,7
Tumbes	Tumbes	Pampas de Hospital	1 942	514	26,5	709	36,5	405	20,9	314	16,2
Tumbes	Tumbes	San Jacinto	2 503	696	27,8	621	24,8	798	31,9	388	15,5
Tumbes	Tumbes	San Juan de la Virgen	1 361	619	45,5	99	7,3	445	32,7	198	14,5
Tumbes	Contralmirante Villar	Zorritos	3 300	2 410	73,0	335	10,2	245	7,4	310	9,4
Tumbes	Contralmirante Villar	Casitas	739	15	2,0	361	48,8	308	41,7	55	7,4
Tumbes	Contralmirante Villar	Canoas de Punta Sal	1 584	705	44,5	264	16,7	334	21,1	281	17,7
Tumbes	Zarumilla	Zarumilla	6 065	4 146	68,4	348	5,7	933	15,4	638	10,5
Tumbes	Zarumilla	Aguas Verdes	4 947	3 271	66,1	302	6,1	858	17,3	516	10,4

Continúa ...

ANEXO N° II.3
PERÚ: VIVIENDAS PARTICULARES CON OCUPANTES PRESENTES, POR COBERTURA Y DÉFICIT DE ALCANTARILLADO POR RED PÚBLICA,
SEGÚN DISTRITO, 2017
(Cifras absolutas y porcentaje)

Conclusión.

Departamento	Provincia	Distrito	Total de viviendas particulares	Alcantarillado por red pública 1/		Pozo séptico - letrina		Pozo negro o ciego		No tienen servicio higiénico 2/	
				Cifras absolutas	%	Cifras absolutas	%	Cifras absolutas	%	Cifras absolutas	%
Tumbes	Zarumilla	Matapalo	905	40	4,4	291	32,2	436	48,2	138	15,2
Tumbes	Zarumilla	Papayal	1 771	672	37,9	504	28,5	363	20,5	232	13,1
Ucayali	Coronel Portillo	Calleria	35 704	18 879	52,9	10 950	30,7	2 813	7,9	3 062	8,6
Ucayali	Coronel Portillo	Campoverde	4 358	709	16,3	1 546	35,5	1 776	40,8	327	7,5
Ucayali	Coronel Portillo	Iparia	2 324	36	1,5	449	19,3	197	8,5	1 642	70,7
Ucayali	Coronel Portillo	Masisea	2 612	61	2,3	299	11,4	295	11,3	1 957	74,9
Ucayali	Coronel Portillo	Yarinacocha	24 535	7 662	31,2	11 649	47,5	2 680	10,9	2 544	10,4
Ucayali	Coronel Portillo	Nueva Requena	1 285	92	7,2	142	11,1	933	72,6	118	9,2
Ucayali	Coronel Portillo	Manantay	19 140	7 670	40,1	8 584	44,8	1 420	7,4	1 466	7,7
Ucayali	Atalaya	Raymondi	7 904	1 985	25,1	1 237	15,7	2 842	36,0	1 840	23,3
Ucayali	Atalaya	Sepahua	1 710	326	19,1	441	25,8	644	37,7	299	17,5
Ucayali	Atalaya	Tahuania	2 028	71	3,5	566	27,9	299	14,7	1 092	53,8
Ucayali	Atalaya	Yurua	487	0	0,0	36	7,4	160	32,9	291	59,8
Ucayali	Padre Abad	Padre Abad	7 542	3 544	47,0	1 719	22,8	1 299	17,2	980	13,0
Ucayali	Padre Abad	Irazola	2 491	490	19,7	636	25,5	946	38,0	419	16,8
Ucayali	Padre Abad	Curimana	1 840	155	8,4	801	43,5	642	34,9	242	13,2
Ucayali	Padre Abad	Neshuya	1 882	505	26,8	577	30,7	637	33,8	163	8,7
Ucayali	Padre Abad	Alexander Von Humboldt	1 251	482	38,5	330	26,4	319	25,5	120	9,6
Ucayali	Purús	Purus	683	64	9,4	255	37,3	42	6,1	322	47,1

1/ Incluye a las viviendas particulares que tienen desagüe por red pública dentro de la vivienda y red pública fuera de la vivienda, pero dentro de la edificación.

2/ Incluye río, acequia, canal, campo abierto o al aire libre y otro.

Fuente: INEI - Censos Nacionales 2017: XII de Población y VII de Vivienda.

ANEXO N° II.4
PERÚ: VIVIENDAS PARTICULARES CON OCUPANTES PRESENTES, POR COBERTURA Y DÉFICIT DE ALUMBRADO ELÉCTRICO POR RED PÚBLICA, SEGÚN DISTRITO, 2017
(Cifras absolutas y porcentaje)

Departamento	Provincia	Distrito	Total de viviendas particulares	Con alumbrado eléctrico		Sin alumbrado eléctrico	
				Cifras absolutas	%	Cifras absolutas	%
		Total	7 698 900	6 750 790	87,7	948 110	12,3
Amazonas	Chachapoyas	Chachapoyas	7 355	6 797	92,4	558	7,6
Amazonas	Chachapoyas	Asunción	100	85	85,0	15	15,0
Amazonas	Chachapoyas	Balsas	333	241	72,4	92	27,6
Amazonas	Chachapoyas	Cheto	212	186	87,7	26	12,3
Amazonas	Chachapoyas	Chiliquin	204	134	65,7	70	34,3
Amazonas	Chachapoyas	Chuquibamba	529	250	47,3	279	52,7
Amazonas	Chachapoyas	Granada	153	145	94,8	8	5,2
Amazonas	Chachapoyas	Huancas	110	86	78,2	24	21,8
Amazonas	Chachapoyas	La Jalca	1 063	949	89,3	114	10,7
Amazonas	Chachapoyas	Leimebamba	991	752	75,9	239	24,1
Amazonas	Chachapoyas	Levanto	240	210	87,5	30	12,5
Amazonas	Chachapoyas	Magdalena	298	246	82,6	52	17,4
Amazonas	Chachapoyas	Mariscal Castilla	392	366	93,4	26	6,6
Amazonas	Chachapoyas	Molinopampa	677	619	91,4	58	8,6
Amazonas	Chachapoyas	Montevideo	157	146	93,0	11	7,0
Amazonas	Chachapoyas	Olleros	131	116	88,5	15	11,5
Amazonas	Chachapoyas	Quinjalca	294	243	82,7	51	17,3
Amazonas	Chachapoyas	S. Francisco de Daguas	102	87	85,3	15	14,7
Amazonas	Chachapoyas	San Isidro de Maino	173	165	95,4	8	4,6
Amazonas	Chachapoyas	Soloco	402	351	87,3	51	12,7
Amazonas	Chachapoyas	Sonche	83	74	89,2	9	10,8
Amazonas	Bagua	Bagua	6 906	6 454	93,5	452	6,5
Amazonas	Bagua	Aramango	2 844	1 707	60,0	1 137	40,0
Amazonas	Bagua	Copallin	1 425	1 201	84,3	224	15,7
Amazonas	Bagua	El Parco	376	312	83,0	64	17,0
Amazonas	Bagua	Imaza	6 138	1 905	31,0	4 233	69,0
Amazonas	Bagua	La Peca	1 831	1 625	88,7	206	11,3
Amazonas	Bongará	Jumbilla	420	373	88,8	47	11,2
Amazonas	Bongará	Chisquilla	105	85	81,0	20	19,0
Amazonas	Bongará	Churuja	86	79	91,9	7	8,1
Amazonas	Bongará	Corosha	233	169	72,5	64	27,5
Amazonas	Bongará	Cuispes	225	201	89,3	24	10,7
Amazonas	Bongará	Florida	1 586	1 259	79,4	327	20,6
Amazonas	Bongará	Jazan	2 054	1 898	92,4	156	7,6
Amazonas	Bongará	Recta	77	60	77,9	17	22,1
Amazonas	Bongará	San Carlos	179	116	64,8	63	35,2
Amazonas	Bongará	Shipasbamba	436	344	78,9	92	21,1
Amazonas	Bongará	Valera	289	264	91,3	25	8,7
Amazonas	Bongará	Yambrasbamba	1 618	1 177	72,7	441	27,3
Amazonas	Condorcanqui	Nieva	4 581	1 260	27,5	3 321	72,5
Amazonas	Condorcanqui	El Cenepa	2 070	30	1,4	2 040	98,6
Amazonas	Condorcanqui	Río Santiago	3 065	502	16,4	2 563	83,6
Amazonas	Luya	Lamud	701	647	92,3	54	7,7
Amazonas	Luya	Camporredondo	1 822	1 551	85,1	271	14,9
Amazonas	Luya	Cocabamba	559	318	56,9	241	43,1
Amazonas	Luya	Colcamar	637	551	86,5	86	13,5
Amazonas	Luya	Conila	509	476	93,5	33	6,5
Amazonas	Luya	Inguilpata	160	140	87,5	20	12,5
Amazonas	Luya	Longuita	245	208	84,9	37	15,1
Amazonas	Luya	Lonya Chico	262	238	90,8	24	9,2
Amazonas	Luya	Luya	1 101	1 035	94,0	66	6,0
Amazonas	Luya	Luya Viejo	100	91	91,0	9	9,0
Amazonas	Luya	María	240	227	94,6	13	5,4
Amazonas	Luya	Ocalli	1 041	937	90,0	104	10,0
Amazonas	Luya	Ocumal	866	709	81,9	157	18,1
Amazonas	Luya	Pisuquia	1 277	867	67,9	410	32,1
Amazonas	Luya	Providencia	310	293	94,5	17	5,5
Amazonas	Luya	San Cristóbal	189	176	93,1	13	6,9

Continúa ...

ANEXO Nº II.4

PERÚ: VIVIENDAS PARTICULARES CON OCUPANTES PRESENTES, POR COBERTURA Y DÉFICIT DE ALUMBRADO ELÉCTRICO POR RED PÚBLICA, SEGÚN DISTRITO, 2017

(Cifras absolutas y porcentaje)

Departamento	Provincia	Distrito	Total de viviendas particulares	Con alumbrado eléctrico		Sin alumbrado eléctrico	
				Cifras absolutas	%	Cifras absolutas	%
Amazonas	Luya	San Francisco de Yeso	234	180	76,9	54	23,1
Amazonas	Luya	San Jerónimo	240	206	85,8	34	14,2
Amazonas	Luya	San Juan de Lopecancha	123	110	89,4	13	10,6
Amazonas	Luya	Santa Catalina	487	456	93,6	31	6,4
Amazonas	Luya	Santo Tomas	919	817	88,9	102	11,1
Amazonas	Luya	Tingo	368	336	91,3	32	8,7
Amazonas	Luya	Trita	367	317	86,4	50	13,6
Amazonas	Rodríguez de Mendoza	San Nicolás	1 638	1 564	95,5	74	4,5
Amazonas	Rodríguez de Mendoza	Chirimoto	744	510	68,5	234	31,5
Amazonas	Rodríguez de Mendoza	Cochamal	183	161	88,0	22	12,0
Amazonas	Rodríguez de Mendoza	Huambo	968	920	95,0	48	5,0
Amazonas	Rodríguez de Mendoza	Limabamba	731	547	74,8	184	25,2
Amazonas	Rodríguez de Mendoza	Longar	483	465	96,3	18	3,7
Amazonas	Rodríguez de Mendoza	Mariscal Benavides	489	471	96,3	18	3,7
Amazonas	Rodríguez de Mendoza	Milpuc	163	159	97,5	4	2,5
Amazonas	Rodríguez de Mendoza	Omia	2 465	1 658	67,3	807	32,7
Amazonas	Rodríguez de Mendoza	Santa Rosa	191	183	95,8	8	4,2
Amazonas	Rodríguez de Mendoza	Totora	104	102	98,1	2	1,9
Amazonas	Rodríguez de Mendoza	Vista Alegre	745	155	20,8	590	79,2
Amazonas	Utcubamba	Bagua Grande	14 083	11 546	82,0	2 537	18,0
Amazonas	Utcubamba	Cajaruro	6 796	5 945	87,5	851	12,5
Amazonas	Utcubamba	Cumba	2 266	1 714	75,6	552	24,4
Amazonas	Utcubamba	El Milagro	1 659	1 060	63,9	599	36,1
Amazonas	Utcubamba	Jamalca	1 830	1 217	66,5	613	33,5
Amazonas	Utcubamba	Lonya Grande	2 703	2 184	80,8	519	19,2
Amazonas	Utcubamba	Yamon	866	729	84,2	137	15,8
Áncash	Huaraz	Huaraz	14 093	13 148	93,3	945	6,7
Áncash	Huaraz	Cochabamba	534	449	84,1	85	15,9
Áncash	Huaraz	Colcabamba	101	82	81,2	19	18,8
Áncash	Huaraz	Huanchay	553	411	74,3	142	25,7
Áncash	Huaraz	Independencia	19 637	17 855	90,9	1 782	9,1
Áncash	Huaraz	Jangas	1 340	1 130	84,3	210	15,7
Áncash	Huaraz	La Libertad	325	254	78,2	71	21,8
Áncash	Huaraz	Olleros	704	589	83,7	115	16,3
Áncash	Huaraz	Pampas Grande	377	306	81,2	71	18,8
Áncash	Huaraz	Pariacoto	1 370	1 016	74,2	354	25,8
Áncash	Huaraz	Pira	1 000	806	80,6	194	19,4
Áncash	Huaraz	Tarica	1 775	1 441	81,2	334	18,8
Áncash	Aija	Aija	529	443	83,7	86	16,3
Áncash	Aija	Coris	530	334	63,0	196	37,0
Áncash	Aija	Huacilan	121	93	76,9	28	23,1
Áncash	Aija	La Merced	511	460	90,0	51	10,0
Áncash	Aija	Succha	250	198	79,2	52	20,8
Áncash	Antonio Raymondi	Llamellín	856	740	86,4	116	13,6
Áncash	Antonio Raymondi	Aczo	545	470	86,2	75	13,8
Áncash	Antonio Raymondi	Chaccho	409	377	92,2	32	7,8
Áncash	Antonio Raymondi	Chingas	540	442	81,9	98	18,1
Áncash	Antonio Raymondi	Mirgas	1 118	822	73,5	296	26,5
Áncash	Antonio Raymondi	San Juan de Rontoy	318	238	74,8	80	25,2
Áncash	Asunción	Chacas	1 303	1 165	89,4	138	10,6
Áncash	Asunción	Acochaca	999	867	86,8	132	13,2
Áncash	Bolognesi	Chiquian	1 067	923	86,5	144	13,5
Áncash	Bolognesi	Abelardo Pardo Lezameta	122	115	94,3	7	5,7
Áncash	Bolognesi	Antonio Raymondi	351	260	74,1	91	25,9
Áncash	Bolognesi	Aquia	617	499	80,9	118	19,1
Áncash	Bolognesi	Cajacay	542	429	79,2	113	20,8
Áncash	Bolognesi	Canis	109	92	84,4	17	15,6
Áncash	Bolognesi	Colquioc	536	440	82,1	96	17,9
Áncash	Bolognesi	Huallanca	1 496	1 076	71,9	420	28,1
Áncash	Bolognesi	Huasta	511	404	79,1	107	20,9

Continúa ...

ANEXO N° II.4
PERÚ: VIVIENDAS PARTICULARES CON OCUPANTES PRESENTES, POR COBERTURA Y DÉFICIT DE ALUMBRADO ELÉCTRICO POR RED PÚBLICA, SEGÚN DISTRITO, 2017
(Cifras absolutas y porcentaje)

Departamento	Provincia	Distrito	Total de viviendas particulares	Con alumbrado eléctrico		Sin alumbrado eléctrico	
				Cifras absolutas	%	Cifras absolutas	%
Áncash	Bolognesi	Huayllacayan	421	290	68,9	131	31,1
Áncash	Bolognesi	La Primavera	165	136	82,4	29	17,6
Áncash	Bolognesi	Mangas	172	140	81,4	32	18,6
Áncash	Bolognesi	Pacllon	314	265	84,4	49	15,6
Áncash	Bolognesi	San Miguel de Corpanqui	146	113	77,4	33	22,6
Áncash	Bolognesi	Ticllos	249	193	77,5	56	22,5
Áncash	Carhuaz	Carhuaz	4 183	3 362	80,4	821	19,6
Áncash	Carhuaz	Acopampa	723	509	70,4	214	29,6
Áncash	Carhuaz	Amashca	479	378	78,9	101	21,1
Áncash	Carhuaz	Anta	728	572	78,6	156	21,4
Áncash	Carhuaz	Ataquero	465	365	78,5	100	21,5
Áncash	Carhuaz	Marcara	2 651	2 222	83,8	429	16,2
Áncash	Carhuaz	Pariahuanca	423	291	68,8	132	31,2
Áncash	Carhuaz	San Miguel de Aco	695	460	66,2	235	33,8
Áncash	Carhuaz	Shilla	904	766	84,7	138	15,3
Áncash	Carhuaz	Tinco	925	714	77,2	211	22,8
Áncash	Carhuaz	Yungar	827	709	85,7	118	14,3
Áncash	Carlos Fermín Fitzcarrald	San Luis	3 066	1 964	64,1	1 102	35,9
Áncash	Carlos Fermín Fitzcarrald	San Nicolás	872	538	61,7	334	38,3
Áncash	Carlos Fermín Fitzcarrald	Yauya	1 250	896	71,7	354	28,3
Áncash	Casma	Casma	10 123	8 032	79,3	2 091	20,7
Áncash	Casma	Buena Vista Alta	1 472	1 160	78,8	312	21,2
Áncash	Casma	Comandante Noel	628	557	88,7	71	11,3
Áncash	Casma	Yautan	2 338	1 888	80,8	450	19,2
Áncash	Corongo	Corongo	471	431	91,5	40	8,5
Áncash	Corongo	Aco	123	112	91,1	11	8,9
Áncash	Corongo	Bambas	122	117	95,9	5	4,1
Áncash	Corongo	Cusca	652	561	86,0	91	14,0
Áncash	Corongo	La Pampa	306	274	89,5	32	10,5
Áncash	Corongo	Yanac	216	194	89,8	22	10,2
Áncash	Corongo	Yupan	135	127	94,1	8	5,9
Áncash	Huari	Huari	2 430	2 089	86,0	341	14,0
Áncash	Huari	Anra	420	366	87,1	54	12,9
Áncash	Huari	Cajay	723	498	68,9	225	31,1
Áncash	Huari	Chavin de Huantar	2 344	1 784	76,1	560	23,9
Áncash	Huari	Huacachi	492	395	80,3	97	19,7
Áncash	Huari	Huacchis	450	392	87,1	58	12,9
Áncash	Huari	Huachis	974	721	74,0	253	26,0
Áncash	Huari	Huantar	843	676	80,2	167	19,8
Áncash	Huari	Masin	467	411	88,0	56	12,0
Áncash	Huari	Paucas	467	407	87,2	60	12,8
Áncash	Huari	Ponto	753	583	77,4	170	22,6
Áncash	Huari	Rahupampa	177	167	94,4	10	5,6
Áncash	Huari	Rapayan	401	326	81,3	75	18,7
Áncash	Huari	San Marcos	3 386	2 753	81,3	633	18,7
Áncash	Huari	San Pedro de Chana	662	537	81,1	125	18,9
Áncash	Huari	Uco	385	314	81,6	71	18,4
Áncash	Huarmey	Huarmey	7 412	6 195	83,6	1 217	16,4
Áncash	Huarmey	Cochapeti	296	230	77,7	66	22,3
Áncash	Huarmey	Culebras	954	820	86,0	134	14,0
Áncash	Huarmey	Huayan	295	262	88,8	33	11,2
Áncash	Huarmey	Malvas	273	241	88,3	32	11,7
Áncash	Huaylas	Caraz	6 449	5 504	85,3	945	14,7
Áncash	Huaylas	Huallanca	328	258	78,7	70	21,3
Áncash	Huaylas	Huata	364	329	90,4	35	9,6
Áncash	Huaylas	Huaylas	635	492	77,5	143	22,5
Áncash	Huaylas	Mato	553	464	83,9	89	16,1
Áncash	Huaylas	Pamparomas	2 047	1 651	80,7	396	19,3
Áncash	Huaylas	Pueblo Libre	1 808	1 574	87,1	234	12,9
Áncash	Huaylas	Santa Cruz	1 222	924	75,6	298	24,4

Continúa ...

ANEXO Nº II.4
PERÚ: VIVIENDAS PARTICULARES CON OCUPANTES PRESENTES, POR COBERTURA Y DÉFICIT DE ALUMBRADO ELÉCTRICO POR RED PÚBLICA, SEGÚN DISTRITO, 2017
(Cifras absolutas y porcentaje)

Departamento	Provincia	Distrito	Total de viviendas particulares	Con alumbrado eléctrico		Sin alumbrado eléctrico	
				Cifras absolutas	%	Cifras absolutas	%
Áncash	Huaylas	Santo Toribio	359	324	90,3	35	9,7
Áncash	Huaylas	Yuracmarca	564	511	90,6	53	9,4
Áncash	Mariscal Luzuriaga	Piscobamba	843	605	71,8	238	28,2
Áncash	Mariscal Luzuriaga	Casca	1 153	328	28,4	825	71,6
Áncash	Mariscal Luzuriaga	Eleazar Guzmán Barron	335	281	83,9	54	16,1
Áncash	Mariscal Luzuriaga	Fidel Olivas Escudero	547	405	74,0	142	26,0
Áncash	Mariscal Luzuriaga	Llama	327	291	89,0	36	11,0
Áncash	Mariscal Luzuriaga	Llumpa	1 581	1 342	84,9	239	15,1
Áncash	Mariscal Luzuriaga	Lucma	820	610	74,4	210	25,6
Áncash	Mariscal Luzuriaga	Musga	279	228	81,7	51	18,3
Áncash	Ocros	Ocros	415	326	78,6	89	21,4
Áncash	Ocros	Acas	221	140	63,3	81	36,7
Áncash	Ocros	Cajamarquilla	113	76	67,3	37	32,7
Áncash	Ocros	Carhuapampa	202	164	81,2	38	18,8
Áncash	Ocros	Cochas	466	326	70,0	140	30,0
Áncash	Ocros	Congas	431	312	72,4	119	27,6
Áncash	Ocros	Llipa	113	47	41,6	66	58,4
Áncash	Ocros	San Cristóbal de Rajan	187	116	62,0	71	38,0
Áncash	Ocros	San Pedro	259	129	49,8	130	50,2
Áncash	Ocros	Santiago de Chilcas	142	116	81,7	26	18,3
Áncash	Pallasca	Cabana	658	563	85,6	95	14,4
Áncash	Pallasca	Bolognesi	272	234	86,0	38	14,0
Áncash	Pallasca	Conchucos	1 782	1 492	83,7	290	16,3
Áncash	Pallasca	Huacachuque	147	126	85,7	21	14,3
Áncash	Pallasca	Huandoval	285	258	90,5	27	9,5
Áncash	Pallasca	Lacabamba	155	143	92,3	12	7,7
Áncash	Pallasca	Llapo	155	143	92,3	12	7,7
Áncash	Pallasca	Pallasca	676	604	89,3	72	10,7
Áncash	Pallasca	Pampas	1 196	685	57,3	511	42,7
Áncash	Pallasca	Santa Rosa	305	260	85,2	45	14,8
Áncash	Pallasca	Tauca	774	704	91,0	70	9,0
Áncash	Pomabamba	Pomabamba	3 771	2 410	63,9	1 361	36,1
Áncash	Pomabamba	Huayllan	895	712	79,6	183	20,4
Áncash	Pomabamba	Parobamba	1 641	999	60,9	642	39,1
Áncash	Pomabamba	Quinuabamba	637	550	86,3	87	13,7
Áncash	Recuay	Recuay	1 299	1 108	85,3	191	14,7
Áncash	Recuay	Catac	950	781	82,2	169	17,8
Áncash	Recuay	Cotaparaco	118	88	74,6	30	25,4
Áncash	Recuay	Huayllapampa	260	180	69,2	80	30,8
Áncash	Recuay	Llaclín	304	261	85,9	43	14,1
Áncash	Recuay	Marca	427	259	60,7	168	39,3
Áncash	Recuay	Pampas Chico	349	262	75,1	87	24,9
Áncash	Recuay	Pararin	508	348	68,5	160	31,5
Áncash	Recuay	Tapacocha	141	104	73,8	37	26,2
Áncash	Recuay	Ticapampa	728	659	90,5	69	9,5
Áncash	Santa	Chimbote	49 733	46 592	93,7	3 141	6,3
Áncash	Santa	Cáceres del Perú	1 401	1 196	85,4	205	14,6
Áncash	Santa	Coishco	4 089	3 660	89,5	429	10,5
Áncash	Santa	Macate	975	877	89,9	98	10,1
Áncash	Santa	Moro	2 456	2 037	82,9	419	17,1
Áncash	Santa	Nepeña	4 024	3 692	91,7	332	8,3
Áncash	Santa	Samanco	1 443	1 180	81,8	263	18,2
Áncash	Santa	Santa	4 752	4 507	94,8	245	5,2
Áncash	Santa	Nuevo Chimbote	47 884	42 336	88,4	5 548	11,6
Áncash	Sihuas	Sihuas	1 456	1 355	93,1	101	6,9
Áncash	Sihuas	Acobamba	387	284	73,4	103	26,6
Áncash	Sihuas	Alfonso Ugarte	163	153	93,9	10	6,1
Áncash	Sihuas	Cashapampa	812	589	72,5	223	27,5
Áncash	Sihuas	Chingalpo	260	224	86,2	36	13,8
Áncash	Sihuas	Huayllabamba	999	774	77,5	225	22,5

Continúa ...

ANEXO N° II.4
PERÚ: VIVIENDAS PARTICULARES CON OCUPANTES PRESENTES, POR COBERTURA Y DÉFICIT DE ALUMBRADO ELÉCTRICO POR RED PÚBLICA, SEGÚN DISTRITO, 2017
(Cifras absolutas y porcentaje)

Departamento	Provincia	Distrito	Total de viviendas particulares	Con alumbrado eléctrico		Sin alumbrado eléctrico	
				Cifras absolutas	%	Cifras absolutas	%
Áncash	Sihuas	Quiches	676	512	75,7	164	24,3
Áncash	Sihuas	Ragash	663	487	73,5	176	26,5
Áncash	Sihuas	San Juan	1 733	1 175	67,8	558	32,2
Áncash	Sihuas	Sicsibamba	482	385	79,9	97	20,1
Áncash	Yungay	Yungay	5 495	4 544	82,7	951	17,3
Áncash	Yungay	Cascapara	470	336	71,5	134	28,5
Áncash	Yungay	Mancos	1 976	1 579	79,9	397	20,1
Áncash	Yungay	Matacoto	372	318	85,5	54	14,5
Áncash	Yungay	Quillo	3 167	2 452	77,4	715	22,6
Áncash	Yungay	Ranrahirca	761	467	61,4	294	38,6
Áncash	Yungay	Shupluy	493	428	86,8	65	13,2
Áncash	Yungay	Yanama	1 544	1 285	83,2	259	16,8
Apurímac	Abancay	Abancay	19 446	18 723	96,3	723	3,7
Apurímac	Abancay	Chacoche	463	364	78,6	99	21,4
Apurímac	Abancay	Circa	804	564	70,1	240	29,9
Apurímac	Abancay	Curahuasi	4 681	3 966	84,7	715	15,3
Apurímac	Abancay	Huanipaca	1 079	667	61,8	412	38,2
Apurímac	Abancay	Lambrama	1 224	899	73,4	325	26,6
Apurímac	Abancay	Pichirhua	1 023	855	83,6	168	16,4
Apurímac	Abancay	San Pedro de Cachora	838	666	79,5	172	20,5
Apurímac	Abancay	Tamburco	3 080	2 884	93,6	196	6,4
Apurímac	Andahuaylas	Andahuaylas	11 068	9 674	87,4	1 394	12,6
Apurímac	Andahuaylas	Andarapa	1 762	1 404	79,7	358	20,3
Apurímac	Andahuaylas	Chiara	429	271	63,2	158	36,8
Apurímac	Andahuaylas	Huancarama	1 583	1 401	88,5	182	11,5
Apurímac	Andahuaylas	Huancaray	1 266	913	72,1	353	27,9
Apurímac	Andahuaylas	Huayana	256	138	53,9	118	46,1
Apurímac	Andahuaylas	Kishuara	1 777	1 325	74,6	452	25,4
Apurímac	Andahuaylas	Pacobamba	1 147	997	86,9	150	13,1
Apurímac	Andahuaylas	Pacucha	2 304	1 652	71,7	652	28,3
Apurímac	Andahuaylas	Pampachiri	714	396	55,5	318	44,5
Apurímac	Andahuaylas	Pomacocha	301	192	63,8	109	36,2
Apurímac	Andahuaylas	San Antonio de Cachi	1 019	633	62,1	386	37,9
Apurímac	Andahuaylas	San Jerónimo	5 216	4 338	83,2	878	16,8
Apurímac	Andahuaylas	San Miguel de Chaccrampa	502	306	61,0	196	39,0
Apurímac	Andahuaylas	Santa María de Chicmo	2 425	1 905	78,6	520	21,4
Apurímac	Andahuaylas	Talavera	5 055	4 142	81,9	913	18,1
Apurímac	Andahuaylas	Tumay Huaraca	651	261	40,1	390	59,9
Apurímac	Andahuaylas	Turpo	1 191	842	70,7	349	29,3
Apurímac	Andahuaylas	Kaquiabamba	586	444	75,8	142	24,2
Apurímac	Andahuaylas	José María Arguedas	1 102	682	61,9	420	38,1
Apurímac	Antabamba	Antabamba	994	695	69,9	299	30,1
Apurímac	Antabamba	El Oro	275	174	63,3	101	36,7
Apurímac	Antabamba	Huaquirca	492	336	68,3	156	31,7
Apurímac	Antabamba	Juan Espinoza Medrano	662	546	82,5	116	17,5
Apurímac	Antabamba	Oropesa	740	437	59,1	303	40,9
Apurímac	Antabamba	Pachaconas	385	299	77,7	86	22,3
Apurímac	Antabamba	Sabaino	423	249	58,9	174	41,1
Apurímac	Aymaraes	Chalhuanca	1 399	1 317	94,1	82	5,9
Apurímac	Aymaraes	Capaya	236	172	72,9	64	27,1
Apurímac	Aymaraes	Caraybamba	357	297	83,2	60	16,8
Apurímac	Aymaraes	Chapimarca	721	507	70,3	214	29,7
Apurímac	Aymaraes	Colcabamba	260	231	88,8	29	11,2
Apurímac	Aymaraes	Cotaruse	818	664	81,2	154	18,8
Apurímac	Aymaraes	Ihuaylo	195	162	83,1	33	16,9
Apurímac	Aymaraes	Justo Apu Sahuaraura	300	188	62,7	112	37,3
Apurímac	Aymaraes	Lucre	519	453	87,3	66	12,7
Apurímac	Aymaraes	Pocohuanca	416	331	79,6	85	20,4
Apurímac	Aymaraes	San Juan de Chacña	261	234	89,7	27	10,3
Apurímac	Aymaraes	Sañayca	409	302	73,8	107	26,2

Continúa ...

ANEXO Nº II.4

PERÚ: VIVIENDAS PARTICULARES CON OCUPANTES PRESENTES, POR COBERTURA Y DÉFICIT DE ALUMBRADO ELÉCTRICO POR RED PÚBLICA, SEGÚN DISTRITO, 2017

(Cifras absolutas y porcentaje)

Departamento	Provincia	Distrito	Total de viviendas particulares	Con alumbrado eléctrico		Sin alumbrado eléctrico	
				Cifras absolutas	%	Cifras absolutas	%
Apurímac	Aymaraes	Soraya	272	219	80,5	53	19,5
Apurímac	Aymaraes	Tapairihua	727	530	72,9	197	27,1
Apurímac	Aymaraes	Tintay	832	717	86,2	115	13,8
Apurímac	Aymaraes	Toraya	514	449	87,4	65	12,6
Apurímac	Aymaraes	Yanaca	357	304	85,2	53	14,8
Apurímac	Cotabambas	Tambobamba	2 953	2 173	73,6	780	26,4
Apurímac	Cotabambas	Cotabambas	1 223	846	69,2	377	30,8
Apurímac	Cotabambas	Coyllurqui	2 111	1 557	73,8	554	26,2
Apurímac	Cotabambas	Haquira	3 161	1 917	60,6	1 244	39,4
Apurímac	Cotabambas	Mara	1 796	1 232	68,6	564	31,4
Apurímac	Cotabambas	Challhuahuacho	3 267	2 286	70,0	981	30,0
Apurímac	Chincheros	Chincheros	1 528	1 263	82,7	265	17,3
Apurímac	Chincheros	Anco_Huallo	3 010	2 347	78,0	663	22,0
Apurímac	Chincheros	Cocharcas	578	362	62,6	216	37,4
Apurímac	Chincheros	Huaccana	2 004	1 412	70,5	592	29,5
Apurímac	Chincheros	Ocobamba	2 092	1 688	80,7	404	19,3
Apurímac	Chincheros	Ongoy	734	541	73,7	193	26,3
Apurímac	Chincheros	Uranmarca	831	599	72,1	232	27,9
Apurímac	Chincheros	Ranracancha	1 122	807	71,9	315	28,1
Apurímac	Chincheros	Rocchacc	762	543	71,3	219	28,7
Apurímac	Chincheros	El Porvenir	510	366	71,8	144	28,2
Apurímac	Chincheros	Los Chankas	301	147	48,8	154	51,2
Apurímac	Grau	Chuquibambilla	1 429	1 080	75,6	349	24,4
Apurímac	Grau	Curpahuasi	706	560	79,3	146	20,7
Apurímac	Grau	Gamarra	975	849	87,1	126	12,9
Apurímac	Grau	Huayllati	448	368	82,1	80	17,9
Apurímac	Grau	Mamara	333	246	73,9	87	26,1
Apurímac	Grau	Micaela Bastidas	307	244	79,5	63	20,5
Apurímac	Grau	Pataypampa	274	197	71,9	77	28,1
Apurímac	Grau	Progreso	877	706	80,5	171	19,5
Apurímac	Grau	San Antonio	125	84	67,2	41	32,8
Apurímac	Grau	Santa Rosa	234	185	79,1	49	20,9
Apurímac	Grau	Turpay	261	201	77,0	60	23,0
Apurímac	Grau	Vilcabamba	409	356	87,0	53	13,0
Apurímac	Grau	Virundo	243	178	73,3	65	26,7
Apurímac	Grau	Curasco	388	294	75,8	94	24,2
Arequipa	Arequipa	Arequipa	14 253	14 228	99,8	25	0,2
Arequipa	Arequipa	Alto Selva Alegre	21 721	20 441	94,1	1 280	5,9
Arequipa	Arequipa	Cayma	24 581	23 350	95,0	1 231	5,0
Arequipa	Arequipa	Cerro Colorado	58 152	52 925	91,0	5 227	9,0
Arequipa	Arequipa	Characato	3 828	3 467	90,6	361	9,4
Arequipa	Arequipa	Chiguata	984	822	83,5	162	16,5
Arequipa	Arequipa	Jacobo Hunter	11 278	10 876	96,4	402	3,6
Arequipa	Arequipa	La Joya	11 278	8 923	79,1	2 355	20,9
Arequipa	Arequipa	Mariano Melgar	15 915	14 224	89,4	1 691	10,6
Arequipa	Arequipa	Miraflores	15 041	14 585	97,0	456	3,0
Arequipa	Arequipa	Mollebaya	1 952	1 474	75,5	478	24,5
Arequipa	Arequipa	Paucarpata	29 805	28 721	96,4	1 084	3,6
Arequipa	Arequipa	Pocsi	200	143	71,5	57	28,5
Arequipa	Arequipa	Polobaya	329	257	78,1	72	21,9
Arequipa	Arequipa	Quequeña	2 431	1 905	78,4	526	21,6
Arequipa	Arequipa	Sabandia	1 100	1 036	94,2	64	5,8
Arequipa	Arequipa	Sachaca	6 227	6 027	96,8	200	3,2
Arequipa	Arequipa	San Juan de Sigwas	210	173	82,4	37	17,6
Arequipa	Arequipa	San Juan de Tarucani	521	164	31,5	357	68,5
Arequipa	Arequipa	Santa Isabel de Sigwas	247	185	74,9	62	25,1
Arequipa	Arequipa	Santa Rita de Sigwas	1 631	1 554	95,3	77	4,7
Arequipa	Arequipa	Socabaya	17 613	16 656	94,6	957	5,4
Arequipa	Arequipa	Tiabaya	3 760	3 628	96,5	132	3,5
Arequipa	Arequipa	Uchumayo	3 942	3 471	88,1	471	11,9

Continúa ...

ANEXO N° II.4
PERÚ: VIVIENDAS PARTICULARES CON OCUPANTES PRESENTES, POR COBERTURA Y DÉFICIT DE ALUMBRADO ELÉCTRICO POR RED PÚBLICA, SEGÚN DISTRITO, 2017
(Cifras absolutas y porcentaje)

Departamento	Provincia	Distrito	Total de viviendas particulares	Con alumbrado eléctrico		Sin alumbrado eléctrico	
				Cifras absolutas	%	Cifras absolutas	%
Arequipa	Arequipa	Vitor	1 596	976	61,2	620	38,8
Arequipa	Arequipa	Yanahuara	7 205	7 183	99,7	22	0,3
Arequipa	Arequipa	Yarabamba	549	418	76,1	131	23,9
Arequipa	Arequipa	Yura	12 484	8 461	67,8	4 023	32,2
Arequipa	Arequipa	José Luis Bustamante Y Rivero	20 754	20 578	99,2	176	0,8
Arequipa	Camaná	Camaná	3 692	3 624	98,2	68	1,8
Arequipa	Camaná	José María Quimper	1 393	1 281	92,0	112	8,0
Arequipa	Camaná	Mariano Nicolás Valcárcel	2 549	2 222	87,2	327	12,8
Arequipa	Camaná	Mariscal Cáceres	1 775	1 490	83,9	285	16,1
Arequipa	Camaná	Nicolás de Pierola	2 255	1 982	87,9	273	12,1
Arequipa	Camaná	Ocoña	1 344	1 175	87,4	169	12,6
Arequipa	Camaná	Quilca	313	189	60,4	124	39,6
Arequipa	Camaná	Samuel Pastor	4 755	4 202	88,4	553	11,6
Arequipa	Caravelí	Caravelí	1 098	990	90,2	108	9,8
Arequipa	Caravelí	Acari	1 455	1 349	92,7	106	7,3
Arequipa	Caravelí	Atico	1 451	1 270	87,5	181	12,5
Arequipa	Caravelí	Atiquipa	157	138	87,9	19	12,1
Arequipa	Caravelí	Bella Unión	936	711	76,0	225	24,0
Arequipa	Caravelí	Cahuacho	206	167	81,1	39	18,9
Arequipa	Caravelí	Chala	2 559	2 239	87,5	320	12,5
Arequipa	Caravelí	Chaparra	950	807	84,9	143	15,1
Arequipa	Caravelí	Huanahuano	806	720	89,3	86	10,7
Arequipa	Caravelí	Jaqui	508	436	85,8	72	14,2
Arequipa	Caravelí	Lomas	457	396	86,7	61	13,3
Arequipa	Caravelí	Quicacha	610	556	91,1	54	8,9
Arequipa	Caravelí	Yauca	615	546	88,8	69	11,2
Arequipa	Castilla	Aplao	2 649	2 338	88,3	311	11,7
Arequipa	Castilla	Andagua	333	288	86,5	45	13,5
Arequipa	Castilla	Ayo	112	99	88,4	13	11,6
Arequipa	Castilla	Chachas	492	355	72,2	137	27,8
Arequipa	Castilla	Chilcaymarca	269	240	89,2	29	10,8
Arequipa	Castilla	Choco	297	198	66,7	99	33,3
Arequipa	Castilla	Huancarqui	506	435	86,0	71	14,0
Arequipa	Castilla	Machaguay	217	189	87,1	28	12,9
Arequipa	Castilla	Orcopampa	1 978	1 732	87,6	246	12,4
Arequipa	Castilla	Pampacolca	702	635	90,5	67	9,5
Arequipa	Castilla	Tiyan	173	152	87,9	21	12,1
Arequipa	Castilla	Uñon	74	50	67,6	24	32,4
Arequipa	Castilla	Uracá	1 777	1 688	95,0	89	5,0
Arequipa	Castilla	Viraco	515	462	89,7	53	10,3
Arequipa	Caylloma	Chivay	1 615	1 499	92,8	116	7,2
Arequipa	Caylloma	Achoma	352	294	83,5	58	16,5
Arequipa	Caylloma	Cabanaconde	728	615	84,5	113	15,5
Arequipa	Caylloma	Callalli	614	277	45,1	337	54,9
Arequipa	Caylloma	Caylloma	777	560	72,1	217	27,9
Arequipa	Caylloma	Coporaque	366	268	73,2	98	26,8
Arequipa	Caylloma	Huambo	298	187	62,8	111	37,2
Arequipa	Caylloma	Huanca	400	317	79,3	83	20,8
Arequipa	Caylloma	Ichupampa	223	199	89,2	24	10,8
Arequipa	Caylloma	Lari	327	270	82,6	57	17,4
Arequipa	Caylloma	Lluta	334	243	72,8	91	27,2
Arequipa	Caylloma	Maca	296	238	80,4	58	19,6
Arequipa	Caylloma	Madrigal	265	215	81,1	50	18,9
Arequipa	Caylloma	San Antonio de Chuca	328	126	38,4	202	61,6
Arequipa	Caylloma	Sibayo	247	162	65,6	85	34,4
Arequipa	Caylloma	Tapay	200	110	55,0	90	45,0
Arequipa	Caylloma	Tisco	607	171	28,2	436	71,8
Arequipa	Caylloma	Tuti	253	176	69,6	77	30,4
Arequipa	Caylloma	Yanque	690	483	70,0	207	30,0
Arequipa	Caylloma	Majes	18 392	14 176	77,1	4 216	22,9

Continúa ...

ANEXO Nº II.4
PERÚ: VIVIENDAS PARTICULARES CON OCUPANTES PRESENTES, POR COBERTURA Y DÉFICIT DE ALUMBRADO ELÉCTRICO POR RED PÚBLICA, SEGÚN DISTRITO, 2017
(Cifras absolutas y porcentaje)

Departamento	Provincia	Distrito	Total de viviendas particulares	Con alumbrado eléctrico		Sin alumbrado eléctrico	
				Cifras absolutas	%	Cifras absolutas	%
Arequipa	Condesuyos	Chuquibamba	1 003	836	83,3	167	16,7
Arequipa	Condesuyos	Andaray	163	128	78,5	35	21,5
Arequipa	Condesuyos	Cayarani	731	301	41,2	430	58,8
Arequipa	Condesuyos	Chichas	231	210	90,9	21	9,1
Arequipa	Condesuyos	Iray	214	190	88,8	24	11,2
Arequipa	Condesuyos	Río Grande	998	542	54,3	456	45,7
Arequipa	Condesuyos	Salamanca	211	192	91,0	19	9,0
Arequipa	Condesuyos	Yanaquihua	1 307	927	70,9	380	29,1
Arequipa	Islay	Mollendo	6 706	6 266	93,4	440	6,6
Arequipa	Islay	Cocachacra	2 690	2 376	88,3	314	11,7
Arequipa	Islay	Dean Valdivia	2 065	1 916	92,8	149	7,2
Arequipa	Islay	Islay	1 461	1 232	84,3	229	15,7
Arequipa	Islay	Mejía	289	281	97,2	8	2,8
Arequipa	Islay	Punta de Bombón	2 200	1 662	75,5	538	24,5
Arequipa	La Unión	Cotahuasi	935	825	88,2	110	11,8
Arequipa	La Unión	Alca	571	441	77,2	130	22,8
Arequipa	La Unión	Charcana	180	141	78,3	39	21,7
Arequipa	La Unión	Huaynacotas	615	415	67,5	200	32,5
Arequipa	La Unión	Pampamarca	400	326	81,5	74	18,5
Arequipa	La Unión	Puyca	759	545	71,8	214	28,2
Arequipa	La Unión	Quechualla	115	68	59,1	47	40,9
Arequipa	La Unión	Sayla	112	100	89,3	12	10,7
Arequipa	La Unión	Tauría	100	92	92,0	8	8,0
Arequipa	La Unión	Tomepampa	218	188	86,2	30	13,8
Arequipa	La Unión	Toro	237	188	79,3	49	20,7
Ayacucho	Huamanga	Ayacucho	23 260	21 484	92,4	1 776	7,6
Ayacucho	Huamanga	Acocro	2 226	1 495	67,2	731	32,8
Ayacucho	Huamanga	Acos Vinchos	1 324	992	74,9	332	25,1
Ayacucho	Huamanga	Carmen Alto	6 807	6 080	89,3	727	10,7
Ayacucho	Huamanga	Chiara	1 898	1 166	61,4	732	38,6
Ayacucho	Huamanga	Ocros	1 754	1 292	73,7	462	26,3
Ayacucho	Huamanga	Pacaycasa	825	699	84,7	126	15,3
Ayacucho	Huamanga	Quinoa	1 517	1 190	78,4	327	21,6
Ayacucho	Huamanga	San José de Tíllas	526	345	65,6	181	34,4
Ayacucho	Huamanga	San Juan Bautista	11 007	10 539	95,7	468	4,3
Ayacucho	Huamanga	Santiago de Pischa	672	374	55,7	298	44,3
Ayacucho	Huamanga	Socos	1 763	1 409	79,9	354	20,1
Ayacucho	Huamanga	Tambillo	1 357	1 155	85,1	202	14,9
Ayacucho	Huamanga	Vinchos	4 117	2 546	61,8	1 571	38,2
Ayacucho	Huamanga	Jesús Nazareno	4 428	4 075	92,0	353	8,0
Ayacucho	Huamanga	Andrés Avelino Cáceres Dorregaray	6 290	5 690	90,5	600	9,5
Ayacucho	Cangallo	Cangallo	1 833	1 517	82,8	316	17,2
Ayacucho	Cangallo	Chuschi	2 733	1 594	58,3	1 139	41,7
Ayacucho	Cangallo	Los Morochucos	2 509	1 982	79,0	527	21,0
Ayacucho	Cangallo	María Parado de Bellido	708	543	76,7	165	23,3
Ayacucho	Cangallo	Paras	1 294	790	61,1	504	38,9
Ayacucho	Cangallo	Totos	1 200	738	61,5	462	38,5
Ayacucho	Huanca Sancos	Sancos	1 002	730	72,9	272	27,1
Ayacucho	Huanca Sancos	Carapo	684	509	74,4	175	25,6
Ayacucho	Huanca Sancos	Sacsamarca	500	347	69,4	153	30,6
Ayacucho	Huanca Sancos	Santiago de Lucanamarca	718	531	74,0	187	26,0
Ayacucho	Huanta	Huanta	9 967	8 890	89,2	1 077	10,8
Ayacucho	Huanta	Ayahuanco	421	325	77,2	96	22,8
Ayacucho	Huanta	Huamanguilla	1 289	904	70,1	385	29,9
Ayacucho	Huanta	Iguain	883	640	72,5	243	27,5
Ayacucho	Huanta	Luricocha	1 762	1 406	79,8	356	20,2
Ayacucho	Huanta	Santillana	1 110	981	88,4	129	11,6
Ayacucho	Huanta	Sivia	3 199	2 622	82,0	577	18,0
Ayacucho	Huanta	Llochegua	2 894	2 450	84,7	444	15,3
Ayacucho	Huanta	Canayre	1 041	692	66,5	349	33,5

Continúa ...

ANEXO N° II.4
PERÚ: VIVIENDAS PARTICULARES CON OCUPANTES PRESENTES, POR COBERTURA Y DÉFICIT DE ALUMBRADO ELÉCTRICO POR RED PÚBLICA, SEGÚN DISTRITO, 2017
(Cifras absolutas y porcentaje)

Departamento	Provincia	Distrito	Total de viviendas particulares	Con alumbrado eléctrico		Sin alumbrado eléctrico	
				Cifras absolutas	%	Cifras absolutas	%
Ayacucho	Huanta	Uchuraccay	1 053	776	73,7	277	26,3
Ayacucho	Huanta	Pucacolpa	708	415	58,6	293	41,4
Ayacucho	Huanta	Chaca	628	482	76,8	146	23,2
Ayacucho	La Mar	San Miguel	2 914	2 009	68,9	905	31,1
Ayacucho	La Mar	Anco	2 266	1 811	79,9	455	20,1
Ayacucho	La Mar	Ayna	2 535	1 972	77,8	563	22,2
Ayacucho	La Mar	Chilcas	620	341	55,0	279	45,0
Ayacucho	La Mar	Chungui	1 154	881	76,3	273	23,7
Ayacucho	La Mar	Luis Carranza	453	326	72,0	127	28,0
Ayacucho	La Mar	Santa Rosa	3 322	2 629	79,1	693	20,9
Ayacucho	La Mar	Tambo	3 047	2 017	66,2	1 030	33,8
Ayacucho	La Mar	Samugari	2 749	1 749	63,6	1 000	36,4
Ayacucho	La Mar	Anchihuay	1 129	664	58,8	465	41,2
Ayacucho	La Mar	Oroncoy	353	43	12,2	310	87,8
Ayacucho	Lucanas	Puquio	3 852	3 529	91,6	323	8,4
Ayacucho	Lucanas	Aucara	1 597	1 230	77,0	367	23,0
Ayacucho	Lucanas	Cabana	727	603	82,9	124	17,1
Ayacucho	Lucanas	Carmen Salcedo	599	478	79,8	121	20,2
Ayacucho	Lucanas	Chaviña	633	529	83,6	104	16,4
Ayacucho	Lucanas	Chipao	982	657	66,9	325	33,1
Ayacucho	Lucanas	Huac-Huas	580	281	48,4	299	51,6
Ayacucho	Lucanas	Laramate	575	347	60,3	228	39,7
Ayacucho	Lucanas	Leoncio Prado	460	339	73,7	121	26,3
Ayacucho	Lucanas	Llauta	323	227	70,3	96	29,7
Ayacucho	Lucanas	Lucanas	875	623	71,2	252	28,8
Ayacucho	Lucanas	Ocaña	850	520	61,2	330	38,8
Ayacucho	Lucanas	Otoca	641	319	49,8	322	50,2
Ayacucho	Lucanas	Saisa	186	128	68,8	58	31,2
Ayacucho	Lucanas	San Cristóbal	471	363	77,1	108	22,9
Ayacucho	Lucanas	San Juan	424	309	72,9	115	27,1
Ayacucho	Lucanas	San Pedro	809	532	65,8	277	34,2
Ayacucho	Lucanas	San Pedro de Palco	356	215	60,4	141	39,6
Ayacucho	Lucanas	Sancos	1 591	1 337	84,0	254	16,0
Ayacucho	Lucanas	Santa Ana de Huaycahuacho	385	274	71,2	111	28,8
Ayacucho	Lucanas	Santa Lucia	409	305	74,6	104	25,4
Ayacucho	Parinacochas	Coracora	3 456	2 916	84,4	540	15,6
Ayacucho	Parinacochas	Chumpi	724	654	90,3	70	9,7
Ayacucho	Parinacochas	Coronel Castañeda	239	185	77,4	54	22,6
Ayacucho	Parinacochas	Pacapausa	249	204	81,9	45	18,1
Ayacucho	Parinacochas	Pullo	1 737	1 545	88,9	192	11,1
Ayacucho	Parinacochas	Puyusca	732	632	86,3	100	13,7
Ayacucho	Parinacochas	San Francisco de Ravacayco	190	125	65,8	65	34,2
Ayacucho	Parinacochas	Upahuacho	445	355	79,8	90	20,2
Ayacucho	Páucar del Sara Sara	Pausa	1 010	918	90,9	92	9,1
Ayacucho	Páucar del Sara Sara	Colta	154	111	72,1	43	27,9
Ayacucho	Páucar del Sara Sara	Corculla	169	138	81,7	31	18,3
Ayacucho	Páucar del Sara Sara	Lampa	671	592	88,2	79	11,8
Ayacucho	Páucar del Sara Sara	Marcabamba	229	199	86,9	30	13,1
Ayacucho	Páucar del Sara Sara	Oyolo	303	217	71,6	86	28,4
Ayacucho	Páucar del Sara Sara	Pararca	160	155	96,9	5	3,1
Ayacucho	Páucar del Sara Sara	San Javier de Alpabamba	127	116	91,3	11	8,7
Ayacucho	Páucar del Sara Sara	San José de Ushua	83	68	81,9	15	18,1
Ayacucho	Páucar del Sara Sara	Sara Sara	202	181	89,6	21	10,4
Ayacucho	Sucre	Querobamba	807	678	84,0	129	16,0
Ayacucho	Sucre	Belén	136	113	83,1	23	16,9
Ayacucho	Sucre	Chalcos	176	150	85,2	26	14,8
Ayacucho	Sucre	Chilcayoc	188	164	87,2	24	12,8
Ayacucho	Sucre	Huacaña	152	119	78,3	33	21,7
Ayacucho	Sucre	Morcolla	412	302	73,3	110	26,7
Ayacucho	Sucre	Paico	237	167	70,5	70	29,5

Continúa ...

ANEXO Nº II.4
PERÚ: VIVIENDAS PARTICULARES CON OCUPANTES PRESENTES, POR COBERTURA Y DÉFICIT DE ALUMBRADO ELÉCTRICO POR RED PÚBLICA, SEGÚN DISTRITO, 2017
(Cifras absolutas y porcentaje)

Departamento	Provincia	Distrito	Total de viviendas particulares	Con alumbrado eléctrico		Sin alumbrado eléctrico	
				Cifras absolutas	%	Cifras absolutas	%
Ayacucho	Sucre	San Pedro de Larcaay	276	233	84,4	43	15,6
Ayacucho	Sucre	San Salvador de Quije	379	298	78,6	81	21,4
Ayacucho	Sucre	Santiago de Paucaray	243	212	87,2	31	12,8
Ayacucho	Sucre	Soras	343	250	72,9	93	27,1
Ayacucho	Victor Fajardo	Huancapi	635	521	82,0	114	18,0
Ayacucho	Victor Fajardo	Alcamenca	608	460	75,7	148	24,3
Ayacucho	Victor Fajardo	Apongo	318	250	78,6	68	21,4
Ayacucho	Victor Fajardo	Asquipata	229	183	79,9	46	20,1
Ayacucho	Victor Fajardo	Canaria	1 245	1 082	86,9	163	13,1
Ayacucho	Victor Fajardo	Cayara	519	401	77,3	118	22,7
Ayacucho	Victor Fajardo	Colca	377	291	77,2	86	22,8
Ayacucho	Victor Fajardo	Huamanquiquia	365	309	84,7	56	15,3
Ayacucho	Victor Fajardo	Huancaraylla	478	384	80,3	94	19,7
Ayacucho	Victor Fajardo	Huaya	820	564	68,8	256	31,2
Ayacucho	Victor Fajardo	Sarhua	772	577	74,7	195	25,3
Ayacucho	Victor Fajardo	Vilcanchos	846	630	74,5	216	25,5
Ayacucho	Vilcas Huamán	Vilcas Huaman	2 169	1 665	76,8	504	23,2
Ayacucho	Vilcas Huamán	Accomarca	397	328	82,6	69	17,4
Ayacucho	Vilcas Huamán	Carhuanca	347	302	87,0	45	13,0
Ayacucho	Vilcas Huamán	Concepción	573	428	74,7	145	25,3
Ayacucho	Vilcas Huamán	Huambalpa	604	475	78,6	129	21,4
Ayacucho	Vilcas Huamán	Independencia	421	258	61,3	163	38,7
Ayacucho	Vilcas Huamán	Saurama	386	296	76,7	90	23,3
Ayacucho	Vilcas Huamán	Vischongo	1 232	927	75,2	305	24,8
Cajamarca	Cajamarca	Cajamarca	51 111	47 812	93,5	3 299	6,5
Cajamarca	Cajamarca	Asunción	2 377	1 944	81,8	433	18,2
Cajamarca	Cajamarca	Chetilla	1 023	884	86,4	139	13,6
Cajamarca	Cajamarca	Cospan	1 839	1 290	70,1	549	29,9
Cajamarca	Cajamarca	Encañada	5 947	3 959	66,6	1 988	33,4
Cajamarca	Cajamarca	Jesús	4 067	3 164	77,8	903	22,2
Cajamarca	Cajamarca	Llacanora	1 637	1 327	81,1	310	18,9
Cajamarca	Cajamarca	Los Baños del Inca	11 922	9 799	82,2	2 123	17,8
Cajamarca	Cajamarca	Magdalena	2 393	1 818	76,0	575	24,0
Cajamarca	Cajamarca	Matara	1 204	952	79,1	252	20,9
Cajamarca	Cajamarca	Namora	2 731	1 741	63,7	990	36,3
Cajamarca	Cajamarca	San Juan	1 273	945	74,2	328	25,8
Cajamarca	Cajabamba	Cajabamba	8 391	7 379	87,9	1 012	12,1
Cajamarca	Cajabamba	Cachachi	5 771	3 468	60,1	2 303	39,9
Cajamarca	Cajabamba	Condebamba	3 863	2 928	75,8	935	24,2
Cajamarca	Cajabamba	Sitacocha	2 121	1 376	64,9	745	35,1
Cajamarca	Celendín	Celendín	7 180	5 923	82,5	1 257	17,5
Cajamarca	Celendín	Chumuch	747	496	66,4	251	33,6
Cajamarca	Celendín	Cortegana	1 906	1 243	65,2	663	34,8
Cajamarca	Celendín	Huasmín	3 269	2 550	78,0	719	22,0
Cajamarca	Celendín	Jorge Chávez	150	119	79,3	31	20,7
Cajamarca	Celendín	José Gálvez	797	601	75,4	196	24,6
Cajamarca	Celendín	Miguel Iglesias	1 104	637	57,7	467	42,3
Cajamarca	Celendín	Oxamarca	1 603	935	58,3	668	41,7
Cajamarca	Celendín	Sorochocho	2 526	1 927	76,3	599	23,7
Cajamarca	Celendín	Sucre	1 505	1 145	76,1	360	23,9
Cajamarca	Celendín	Utco	323	177	54,8	146	45,2
Cajamarca	Celendín	La Libertad de Pallan	1 935	1 282	66,3	653	33,7
Cajamarca	Chota	Chota	13 424	12 409	92,4	1 015	7,6
Cajamarca	Chota	Anguía	927	848	91,5	79	8,5
Cajamarca	Chota	Chadín	1 052	921	87,5	131	12,5
Cajamarca	Chota	Chiguirip	1 158	1 090	94,1	68	5,9
Cajamarca	Chota	Chimban	611	545	89,2	66	10,8
Cajamarca	Chota	Choropampa	640	535	83,6	105	16,4
Cajamarca	Chota	Cochabamba	1 735	1 316	75,9	419	24,1
Cajamarca	Chota	Conchan	1 730	1 522	88,0	208	12,0

Continúa ...

ANEXO N° II.4
PERÚ: VIVIENDAS PARTICULARES CON OCUPANTES PRESENTES, POR COBERTURA Y DÉFICIT DE ALUMBRADO ELÉCTRICO POR RED PÚBLICA, SEGÚN DISTRITO, 2017
(Cifras absolutas y porcentaje)

Departamento	Provincia	Distrito	Total de viviendas particulares	Con alumbrado eléctrico		Sin alumbrado eléctrico	
				Cifras absolutas	%	Cifras absolutas	%
Cajamarca	Chota	Huambos	2 468	1 854	75,1	614	24,9
Cajamarca	Chota	Lajas	3 544	3 264	92,1	280	7,9
Cajamarca	Chota	Llama	2 264	1 814	80,1	450	19,9
Cajamarca	Chota	Miracosta	900	698	77,6	202	22,4
Cajamarca	Chota	Paccha	1 339	1 141	85,2	198	14,8
Cajamarca	Chota	Pion	404	378	93,6	26	6,4
Cajamarca	Chota	Querocoto	2 300	2 118	92,1	182	7,9
Cajamarca	Chota	San Juan de Licupis	316	258	81,6	58	18,4
Cajamarca	Chota	Tacabamba	4 612	3 834	83,1	778	16,9
Cajamarca	Chota	Tocmoche	312	212	67,9	100	32,1
Cajamarca	Chota	Chalamarca	2 993	2 746	91,7	247	8,3
Cajamarca	Contumazá	Contumaza	2 181	1 604	73,5	577	26,5
Cajamarca	Contumazá	Chilete	798	674	84,5	124	15,5
Cajamarca	Contumazá	Cupisnique	440	235	53,4	205	46,6
Cajamarca	Contumazá	Guzmango	869	321	36,9	548	63,1
Cajamarca	Contumazá	San Benito	1 037	736	71,0	301	29,0
Cajamarca	Contumazá	Santa Cruz de Toledo	309	114	36,9	195	63,1
Cajamarca	Contumazá	Tantarica	874	592	67,7	282	32,3
Cajamarca	Contumazá	Yonan	2 231	1 915	85,8	316	14,2
Cajamarca	Cutervo	Cutervo	15 430	13 133	85,1	2 297	14,9
Cajamarca	Cutervo	Callayuc	2 725	1 054	38,7	1 671	61,3
Cajamarca	Cutervo	Choros	857	488	56,9	369	43,1
Cajamarca	Cutervo	Cujillo	676	513	75,9	163	24,1
Cajamarca	Cutervo	La Ramada	1 042	658	63,1	384	36,9
Cajamarca	Cutervo	Pimpingos	1 504	991	65,9	513	34,1
Cajamarca	Cutervo	Querocotillo	3 749	2 373	63,3	1 376	36,7
Cajamarca	Cutervo	San Andrés de Cutervo	1 196	981	82,0	215	18,0
Cajamarca	Cutervo	San Juan de Cutervo	508	357	70,3	151	29,7
Cajamarca	Cutervo	San Luis de Lucma	971	548	56,4	423	43,6
Cajamarca	Cutervo	Santa Cruz	755	383	50,7	372	49,3
Cajamarca	Cutervo	Santo Domingo de la Capilla	1 355	1 155	85,2	200	14,8
Cajamarca	Cutervo	Santo Tomas	2 001	1 291	64,5	710	35,5
Cajamarca	Cutervo	Socota	2 618	2 173	83,0	445	17,0
Cajamarca	Cutervo	Toribio Casanova	354	313	88,4	41	11,6
Cajamarca	Hualgayoc	Bambamarca	19 982	17 834	89,3	2 148	10,7
Cajamarca	Hualgayoc	Chugur	848	800	94,3	48	5,7
Cajamarca	Hualgayoc	Hualgayoc	4 223	3 555	84,2	668	15,8
Cajamarca	Jaén	Jaén	23 582	21 679	91,9	1 903	8,1
Cajamarca	Jaén	Bellavista	4 494	3 546	78,9	948	21,1
Cajamarca	Jaén	Chontali	2 769	2 345	84,7	424	15,3
Cajamarca	Jaén	Colasay	3 028	2 512	83,0	516	17,0
Cajamarca	Jaén	Huabal	2 129	910	42,7	1 219	57,3
Cajamarca	Jaén	Las Pirias	1 338	1 041	77,8	297	22,2
Cajamarca	Jaén	Pomahuaca	2 424	1 213	50,0	1 211	50,0
Cajamarca	Jaén	Pucara	1 970	1 737	88,2	233	11,8
Cajamarca	Jaén	Sallique	1 805	529	29,3	1 276	70,7
Cajamarca	Jaén	San Felipe	1 425	743	52,1	682	47,9
Cajamarca	Jaén	San José del Alto	1 964	1 524	77,6	440	22,4
Cajamarca	Jaén	Santa Rosa	2 953	2 193	74,3	760	25,7
Cajamarca	San Ignacio	San Ignacio	9 426	7 107	75,4	2 319	24,6
Cajamarca	San Ignacio	Chirinos	4 018	3 246	80,8	772	19,2
Cajamarca	San Ignacio	Huarango	5 197	3 673	70,7	1 524	29,3
Cajamarca	San Ignacio	La Coipa	5 424	4 828	89,0	596	11,0
Cajamarca	San Ignacio	Namballe	2 417	2 029	83,9	388	16,1
Cajamarca	San Ignacio	San José de Lourdes	4 645	3 347	72,1	1 298	27,9
Cajamarca	San Ignacio	Tabaconas	4 877	2 577	52,8	2 300	47,2
Cajamarca	San Marcos	Pedro Gálvez	5 830	4 934	84,6	896	15,4
Cajamarca	San Marcos	Chancay	954	771	80,8	183	19,2
Cajamarca	San Marcos	Eduardo Villanueva	805	731	90,8	74	9,2
Cajamarca	San Marcos	Gregorio Pita	1 728	1 482	85,8	246	14,2

Continúa ...

ANEXO Nº II.4

PERÚ: VIVIENDAS PARTICULARES CON OCUPANTES PRESENTES, POR COBERTURA Y DÉFICIT DE ALUMBRADO ELÉCTRICO POR RED PÚBLICA, SEGÚN DISTRITO, 2017

(Cifras absolutas y porcentaje)

Departamento	Provincia	Distrito	Total de viviendas particulares	Con alumbrado eléctrico		Sin alumbrado eléctrico	
				Cifras absolutas	%	Cifras absolutas	%
Cajamarca	San Marcos	Ichocan	631	555	88,0	76	12,0
Cajamarca	San Marcos	José Manuel Quiroz	1 164	986	84,7	178	15,3
Cajamarca	San Marcos	José Sabogal	3 472	2 064	59,4	1 408	40,6
Cajamarca	San Miguel	San Miguel	4 394	3 711	84,5	683	15,5
Cajamarca	San Miguel	Bolívar	462	361	78,1	101	21,9
Cajamarca	San Miguel	Calquis	1 306	1 021	78,2	285	21,8
Cajamarca	San Miguel	Catilluc	857	524	61,1	333	38,9
Cajamarca	San Miguel	El Prado	543	409	75,3	134	24,7
Cajamarca	San Miguel	La Florida	766	613	80,0	153	20,0
Cajamarca	San Miguel	Llapa	1 470	1 231	83,7	239	16,3
Cajamarca	San Miguel	Nanchoc	461	272	59,0	189	41,0
Cajamarca	San Miguel	Niepos	1 094	531	48,5	563	51,5
Cajamarca	San Miguel	San Gregorio	760	589	77,5	171	22,5
Cajamarca	San Miguel	San Silvestre de Cochán	1 183	819	69,2	364	30,8
Cajamarca	San Miguel	Tongod	854	698	81,7	156	18,3
Cajamarca	San Miguel	Unión Agua Blanca	954	753	78,9	201	21,1
Cajamarca	San Pablo	San Pablo	3 842	3 071	79,9	771	20,1
Cajamarca	San Pablo	San Bernardino	1 306	930	71,2	376	28,8
Cajamarca	San Pablo	San Luis	327	260	79,5	67	20,5
Cajamarca	San Pablo	Tumbaden	933	353	37,8	580	62,2
Cajamarca	Santa Cruz	Santa Cruz	2 902	2 586	89,1	316	10,9
Cajamarca	Santa Cruz	Andabamba	438	409	93,4	29	6,6
Cajamarca	Santa Cruz	Catache	2 408	1 189	49,4	1 219	50,6
Cajamarca	Santa Cruz	Chancaybaños	1 001	781	78,0	220	22,0
Cajamarca	Santa Cruz	La Esperanza	796	718	90,2	78	9,8
Cajamarca	Santa Cruz	Ninabamba	656	628	95,7	28	4,3
Cajamarca	Santa Cruz	Pulan	1 281	1 092	85,2	189	14,8
Cajamarca	Santa Cruz	Saucepampa	494	457	92,5	37	7,5
Cajamarca	Santa Cruz	Sexi	109	65	59,6	44	40,4
Cajamarca	Santa Cruz	Uticyacu	372	364	97,8	8	2,2
Cajamarca	Santa Cruz	Yauyucan	808	703	87,0	105	13,0
Callao	Prov. Const. del Callao	Callao	107 471	106 752	99,3	719	0,7
Callao	Prov. Const. del Callao	Bellavista	19 073	19 023	99,7	50	0,3
Callao	Prov. Const. del Callao	Carmen de la Legua Reynoso	10 520	10 469	99,5	51	0,5
Callao	Prov. Const. del Callao	La Perla	16 547	16 524	99,9	23	0,1
Callao	Prov. Const. del Callao	La Punta	1 171	1 170	99,9	1	0,1
Callao	Prov. Const. del Callao	Ventanilla	79 693	76 729	96,3	2 964	3,7
Callao	Prov. Const. del Callao	Mi Perú	10 345	9 944	96,1	401	3,9
Cusco	Cusco	Cusco	26 172	25 467	97,3	705	2,7
Cusco	Cusco	Ccorca	716	575	80,3	141	19,7
Cusco	Cusco	Poroy	662	558	84,3	104	15,7
Cusco	Cusco	San Jerónimo	11 881	11 219	94,4	662	5,6
Cusco	Cusco	San Sebastián	27 489	26 502	96,4	987	3,6
Cusco	Cusco	Santiago	22 701	22 086	97,3	615	2,7
Cusco	Cusco	Saylla	1 351	1 199	88,7	152	11,3
Cusco	Cusco	Wanchaq	15 659	15 636	99,9	23	0,1
Cusco	Acomayo	Acomayo	1 207	891	73,8	316	26,2
Cusco	Acomayo	Acopia	788	659	83,6	129	16,4
Cusco	Acomayo	Acos	700	591	84,4	109	15,6
Cusco	Acomayo	Mosoc Llacta	431	205	47,6	226	52,4
Cusco	Acomayo	Pomacanchi	2 045	1 634	79,9	411	20,1
Cusco	Acomayo	Rondocán	755	585	77,5	170	22,5
Cusco	Acomayo	Sangarara	979	799	81,6	180	18,4
Cusco	Anta	Anta	5 508	4 748	86,2	760	13,8
Cusco	Anta	Ancahuasi	1 978	1 645	83,2	333	16,8
Cusco	Anta	Cachimayo	624	533	85,4	91	14,6
Cusco	Anta	Chinchaypujio	1 237	934	75,5	303	24,5
Cusco	Anta	Huarocondo	1 368	1 062	77,6	306	22,4
Cusco	Anta	Limatambo	2 156	1 611	74,7	545	25,3
Cusco	Anta	Mollepata	1 014	746	73,6	268	26,4

Continúa ...

ANEXO N° II.4
PERÚ: VIVIENDAS PARTICULARES CON OCUPANTES PRESENTES, POR COBERTURA Y DÉFICIT DE ALUMBRADO ELÉCTRICO POR RED PÚBLICA, SEGÚN DISTRITO, 2017
(Cifras absolutas y porcentaje)

Departamento	Provincia	Distrito	Total de viviendas particulares	Con alumbrado eléctrico		Sin alumbrado eléctrico	
				Cifras absolutas	%	Cifras absolutas	%
Cusco	Anta	Pucyura	681	578	84,9	103	15,1
Cusco	Anta	Zurite	961	806	83,9	155	16,1
Cusco	Calca	Calca	5 704	4 848	85,0	856	15,0
Cusco	Calca	Coya	1 037	839	80,9	198	19,1
Cusco	Calca	Lamay	1 375	1 065	77,5	310	22,5
Cusco	Calca	Lares	1 799	1 194	66,4	605	33,6
Cusco	Calca	Pisac	2 784	2 166	77,8	618	22,2
Cusco	Calca	San Salvador	1 453	1 213	83,5	240	16,5
Cusco	Calca	Taray	1 187	926	78,0	261	22,0
Cusco	Calca	Yanatile	2 834	1 782	62,9	1 052	37,1
Cusco	Canas	Yanaoca	2 712	1 775	65,4	937	34,6
Cusco	Canas	Checca	1 722	788	45,8	934	54,2
Cusco	Canas	Kunturkanki	1 539	980	63,7	559	36,3
Cusco	Canas	Langui	668	540	80,8	128	19,2
Cusco	Canas	Layo	1 672	1 029	61,5	643	38,5
Cusco	Canas	Pampamarca	541	459	84,8	82	15,2
Cusco	Canas	Quehue	879	414	47,1	465	52,9
Cusco	Canas	Tupac Amaru	786	569	72,4	217	27,6
Cusco	Canchis	Sicuani	15 221	13 456	88,4	1 765	11,6
Cusco	Canchis	Checacupe	1 474	1 095	74,3	379	25,7
Cusco	Canchis	Combapata	1 390	1 063	76,5	327	23,5
Cusco	Canchis	Marangani	2 936	2 387	81,3	549	18,7
Cusco	Canchis	Pitumarca	2 279	1 320	57,9	959	42,1
Cusco	Canchis	San Pablo	1 481	1 140	77,0	341	23,0
Cusco	Canchis	San Pedro	864	762	88,2	102	11,8
Cusco	Canchis	Tinta	1 577	1 320	83,7	257	16,3
Cusco	Chumbivilcas	Santo Tomas	6 990	4 976	71,2	2 014	28,8
Cusco	Chumbivilcas	Capacmarca	1 240	809	65,2	431	34,8
Cusco	Chumbivilcas	Chamaca	2 024	1 156	57,1	868	42,9
Cusco	Chumbivilcas	Colquemarca	2 295	1 718	74,9	577	25,1
Cusco	Chumbivilcas	Livitaca	3 176	1 268	39,9	1 908	60,1
Cusco	Chumbivilcas	Llusco	1 342	933	69,5	409	30,5
Cusco	Chumbivilcas	Quiñota	1 092	631	57,8	461	42,2
Cusco	Chumbivilcas	Velille	2 491	1 201	48,2	1 290	51,8
Cusco	Espinar	Espinar	9 442	7 652	81,0	1 790	19,0
Cusco	Espinar	Condorama	333	141	42,3	192	57,7
Cusco	Espinar	Coporaque	3 610	1 471	40,7	2 139	59,3
Cusco	Espinar	Ocoruro	478	135	28,2	343	71,8
Cusco	Espinar	Pallpata	1 654	654	39,5	1 000	60,5
Cusco	Espinar	Pichigua	1 016	314	30,9	702	69,1
Cusco	Espinar	Suykutambo	647	384	59,4	263	40,6
Cusco	Espinar	Alto Pichigua	729	232	31,8	497	68,2
Cusco	La Convención	Santa Ana	5 919	5 572	94,1	347	5,9
Cusco	La Convención	Echarate	7 134	5 320	74,6	1 814	25,4
Cusco	La Convención	Huayopata	1 703	1 481	87,0	222	13,0
Cusco	La Convención	Maranura	1 436	1 128	78,6	308	21,4
Cusco	La Convención	Ocobamba	1 575	989	62,8	586	37,2
Cusco	La Convención	Quellouno	4 801	3 246	67,6	1 555	32,4
Cusco	La Convención	Kimbiri	4 237	3 419	80,7	818	19,3
Cusco	La Convención	Santa Teresa	2 013	1 687	83,8	326	16,2
Cusco	La Convención	Vilcabamba	3 001	2 109	70,3	892	29,7
Cusco	La Convención	Pichari	5 764	4 963	86,1	801	13,9
Cusco	La Convención	Inkawasi	1 300	1 031	79,3	269	20,7
Cusco	La Convención	Villa Virgen	480	304	63,3	176	36,7
Cusco	La Convención	Villa Kintiarina	530	346	65,3	184	34,7
Cusco	La Convención	Megantoni	1 168	456	39,0	712	61,0
Cusco	Paruro	Paruro	954	778	81,6	176	18,4
Cusco	Paruro	Accha	983	757	77,0	226	23,0
Cusco	Paruro	Ccapi	996	633	63,6	363	36,4
Cusco	Paruro	Colcha	391	341	87,2	50	12,8

Continúa ...

ANEXO Nº II.4

PERÚ: VIVIENDAS PARTICULARES CON OCUPANTES PRESENTES, POR COBERTURA Y DÉFICIT DE ALUMBRADO ELÉCTRICO POR RED PÚBLICA, SEGÚN DISTRITO, 2017

(Cifras absolutas y porcentaje)

Departamento	Provincia	Distrito	Total de viviendas particulares	Con alumbrado eléctrico		Sin alumbrado eléctrico	
				Cifras absolutas	%	Cifras absolutas	%
Cusco	Paruro	Huanoquite	1 447	1 016	70,2	431	29,8
Cusco	Paruro	Omacha	1 565	961	61,4	604	38,6
Cusco	Paruro	Paccaritambo	648	526	81,2	122	18,8
Cusco	Paruro	Pillpinto	429	375	87,4	54	12,6
Cusco	Paruro	Yaurisque	610	459	75,2	151	24,8
Cusco	Paucartambo	Paucartambo	3 343	2 058	61,6	1 285	38,4
Cusco	Paucartambo	Caicay	711	550	77,4	161	22,6
Cusco	Paucartambo	Challabamba	2 493	1 703	68,3	790	31,7
Cusco	Paucartambo	Colquepata	2 310	1 615	69,9	695	30,1
Cusco	Paucartambo	Huancarani	1 802	1 435	79,6	367	20,4
Cusco	Paucartambo	Kosñipata	1 247	913	73,2	334	26,8
Cusco	Quispicanchi	Urcos	2 888	2 579	89,3	309	10,7
Cusco	Quispicanchi	Andahuayllillas	1 511	1 362	90,1	149	9,9
Cusco	Quispicanchi	Camanti	521	396	76,0	125	24,0
Cusco	Quispicanchi	Ccarhuayo	783	515	65,8	268	34,2
Cusco	Quispicanchi	Ccatca	3 480	2 663	76,5	817	23,5
Cusco	Quispicanchi	Cusipata	1 247	812	65,1	435	34,9
Cusco	Quispicanchi	Huaro	1 217	1 082	88,9	135	11,1
Cusco	Quispicanchi	Lucre	1 255	1 096	87,3	159	12,7
Cusco	Quispicanchi	Marcapata	1 333	863	64,7	470	35,3
Cusco	Quispicanchi	Ocongate	4 196	2 945	70,2	1 251	29,8
Cusco	Quispicanchi	Oropesa	2 318	2 204	95,1	114	4,9
Cusco	Quispicanchi	Quiquijana	2 813	2 055	73,1	758	26,9
Cusco	Urubamba	Urubamba	4 776	4 279	89,6	497	10,4
Cusco	Urubamba	Chincheru	2 862	2 297	80,3	565	19,7
Cusco	Urubamba	Huayllabamba	1 513	1 429	94,4	84	5,6
Cusco	Urubamba	Machupicchu	969	821	84,7	148	15,3
Cusco	Urubamba	Maras	1 862	1 569	84,3	293	15,7
Cusco	Urubamba	Ollantaytambo	2 741	2 107	76,9	634	23,1
Cusco	Urubamba	Yucay	761	729	95,8	32	4,2
Huancavelica	Huancavelica	Huancavelica	11 699	10 753	91,9	946	8,1
Huancavelica	Huancavelica	Acobambilla	674	486	72,1	188	27,9
Huancavelica	Huancavelica	Acoria	5 362	4 267	79,6	1 095	20,4
Huancavelica	Huancavelica	Conayca	360	321	89,2	39	10,8
Huancavelica	Huancavelica	Cuenca	394	307	77,9	87	22,1
Huancavelica	Huancavelica	Huachocolpa	491	274	55,8	217	44,2
Huancavelica	Huancavelica	Huayllahuara	263	171	65,0	92	35,0
Huancavelica	Huancavelica	Izcuchaca	248	222	89,5	26	10,5
Huancavelica	Huancavelica	Laria	327	244	74,6	83	25,4
Huancavelica	Huancavelica	Manta	292	176	60,3	116	39,7
Huancavelica	Huancavelica	Mariscal Cáceres	167	128	76,6	39	23,4
Huancavelica	Huancavelica	Moya	383	313	81,7	70	18,3
Huancavelica	Huancavelica	Nuevo Occoro	525	335	63,8	190	36,2
Huancavelica	Huancavelica	Palca	736	614	83,4	122	16,6
Huancavelica	Huancavelica	Pilchaca	184	138	75,0	46	25,0
Huancavelica	Huancavelica	Vilca	678	494	72,9	184	27,1
Huancavelica	Huancavelica	Yauli	4 433	3 484	78,6	949	21,4
Huancavelica	Huancavelica	Ascensión	3 385	3 076	90,9	309	9,1
Huancavelica	Huancavelica	Huando	1 728	1 311	75,9	417	24,1
Huancavelica	Acobamba	Acobamba	2 608	2 281	87,5	327	12,5
Huancavelica	Acobamba	Andabamba	929	694	74,7	235	25,3
Huancavelica	Acobamba	Anta	1 318	1 123	85,2	195	14,8
Huancavelica	Acobamba	Caja	670	543	81,0	127	19,0
Huancavelica	Acobamba	Marcas	558	423	75,8	135	24,2
Huancavelica	Acobamba	Paucara	2 707	2 027	74,9	680	25,1
Huancavelica	Acobamba	Pomacocha	920	748	81,3	172	18,7
Huancavelica	Acobamba	Rosario	1 514	1 129	74,6	385	25,4
Huancavelica	Angaraes	Lircay	6 174	4 464	72,3	1 710	27,7
Huancavelica	Angaraes	Anchonga	1 812	1 259	69,5	553	30,5
Huancavelica	Angaraes	Callanmarca	207	179	86,5	28	13,5

Continúa ...

ANEXO N° II.4
PERÚ: VIVIENDAS PARTICULARES CON OCUPANTES PRESENTES, POR COBERTURA Y DÉFICIT DE ALUMBRADO ELÉCTRICO POR RED PÚBLICA, SEGÚN DISTRITO, 2017
(Cifras absolutas y porcentaje)

Departamento	Provincia	Distrito	Total de viviendas particulares	Con alumbrado eléctrico		Sin alumbrado eléctrico	
				Cifras absolutas	%	Cifras absolutas	%
Huancavelica	Angaraes	Cochaccasa	755	585	77,5	170	22,5
Huancavelica	Angaraes	Chincho	348	237	68,1	111	31,9
Huancavelica	Angaraes	Congalla	1 320	654	49,5	666	50,5
Huancavelica	Angaraes	Huanca-Huanca	396	232	58,6	164	41,4
Huancavelica	Angaraes	Huayllay Grande	387	236	61,0	151	39,0
Huancavelica	Angaraes	Julcamarca	567	414	73,0	153	27,0
Huancavelica	Angaraes	San Antonio de Antaparco	605	410	67,8	195	32,2
Huancavelica	Angaraes	Santo Tomas de Pata	458	204	44,5	254	55,5
Huancavelica	Angaraes	Secclla	944	655	69,4	289	30,6
Huancavelica	Castrovirreyna	Castrovirreyna	980	741	75,6	239	24,4
Huancavelica	Castrovirreyna	Arma	406	224	55,2	182	44,8
Huancavelica	Castrovirreyna	Aurahua	496	314	63,3	182	36,7
Huancavelica	Castrovirreyna	Capillas	357	215	60,2	142	39,8
Huancavelica	Castrovirreyna	Chupamarca	330	247	74,8	83	25,2
Huancavelica	Castrovirreyna	Cocas	243	155	63,8	88	36,2
Huancavelica	Castrovirreyna	Huachos	360	239	66,4	121	33,6
Huancavelica	Castrovirreyna	Huamatambo	134	85	63,4	49	36,6
Huancavelica	Castrovirreyna	Mollepampa	442	236	53,4	206	46,6
Huancavelica	Castrovirreyna	San Juan	245	160	65,3	85	34,7
Huancavelica	Castrovirreyna	Santa Ana	347	115	33,1	232	66,9
Huancavelica	Castrovirreyna	Tantara	222	154	69,4	68	30,6
Huancavelica	Castrovirreyna	Ticrapo	516	365	70,7	151	29,3
Huancavelica	Churcampa	Churcampa	1 427	1 250	87,6	177	12,4
Huancavelica	Churcampa	Anco	1 547	1 081	69,9	466	30,1
Huancavelica	Churcampa	Chinchihuasi	646	505	78,2	141	21,8
Huancavelica	Churcampa	El Carmen	724	574	79,3	150	20,7
Huancavelica	Churcampa	La Merced	371	275	74,1	96	25,9
Huancavelica	Churcampa	Locroja	1 009	756	74,9	253	25,1
Huancavelica	Churcampa	Paucarbamba	1 435	913	63,6	522	36,4
Huancavelica	Churcampa	San Miguel de Mayocc	234	211	90,2	23	9,8
Huancavelica	Churcampa	San Pedro de Coris	895	746	83,4	149	16,6
Huancavelica	Churcampa	Pachamarca	614	454	73,9	160	26,1
Huancavelica	Churcampa	Cosme	779	642	82,4	137	17,6
Huancavelica	Huaytará	Huaytara	794	666	83,9	128	16,1
Huancavelica	Huaytará	Ayavi	320	179	55,9	141	44,1
Huancavelica	Huaytará	Córdova	407	263	64,6	144	35,4
Huancavelica	Huaytará	Huayacundo Arma	155	129	83,2	26	16,8
Huancavelica	Huaytará	Laramarca	307	181	59,0	126	41,0
Huancavelica	Huaytará	Ocoyo	234	96	41,0	138	59,0
Huancavelica	Huaytará	Pilpichaca	936	354	37,8	582	62,2
Huancavelica	Huaytará	Querco	422	184	43,6	238	56,4
Huancavelica	Huaytará	Quito-Arma	293	210	71,7	83	28,3
Huancavelica	Huaytará	San Antonio de Cusicancha	464	296	63,8	168	36,2
Huancavelica	Huaytará	San Francisco de Sangayaico	296	167	56,4	129	43,6
Huancavelica	Huaytará	San Isidro	379	173	45,6	206	54,4
Huancavelica	Huaytará	Santiago de Chocorvos	683	327	47,9	356	52,1
Huancavelica	Huaytará	Santiago de Quirahuara	169	88	52,1	81	47,9
Huancavelica	Huaytará	Santo Domingo de Capillas	317	181	57,1	136	42,9
Huancavelica	Huaytará	Tambo	263	195	74,1	68	25,9
Huancavelica	Tayacaja	Pampas	2 624	2 406	91,7	218	8,3
Huancavelica	Tayacaja	Acostambo	1 030	808	78,4	222	21,6
Huancavelica	Tayacaja	Acrquia	1 100	906	82,4	194	17,6
Huancavelica	Tayacaja	Ahuaycha	1 167	939	80,5	228	19,5
Huancavelica	Tayacaja	Colcabamba	3 310	2 934	88,6	376	11,4
Huancavelica	Tayacaja	Daniel Hernández	2 579	2 209	85,7	370	14,3
Huancavelica	Tayacaja	Huachocolpa	978	768	78,5	210	21,5
Huancavelica	Tayacaja	Huaribamba	1 027	768	74,8	259	25,2
Huancavelica	Tayacaja	Ñahuimpuquio	469	385	82,1	84	17,9
Huancavelica	Tayacaja	Pazos	1 531	1 191	77,8	340	22,2
Huancavelica	Tayacaja	Quishuar	264	203	76,9	61	23,1

Continúa ...

ANEXO Nº II.4

PERÚ: VIVIENDAS PARTICULARES CON OCUPANTES PRESENTES, POR COBERTURA Y DÉFICIT DE ALUMBRADO ELÉCTRICO POR RED PÚBLICA, SEGÚN DISTRITO, 2017

(Cifras absolutas y porcentaje)

Departamento	Provincia	Distrito	Total de viviendas particulares	Con alumbrado eléctrico		Sin alumbrado eléctrico	
				Cifras absolutas	%	Cifras absolutas	%
Huancavelica	Tayacaja	Salcabamba	1 229	988	80,4	241	19,6
Huancavelica	Tayacaja	Salcahuasi	862	749	86,9	113	13,1
Huancavelica	Tayacaja	San Marcos de Rocchac	640	552	86,3	88	13,8
Huancavelica	Tayacaja	Surcubamba	1 423	1 036	72,8	387	27,2
Huancavelica	Tayacaja	Tintay Puncu	912	555	60,9	357	39,1
Huancavelica	Tayacaja	Quichuas	1 062	869	81,8	193	18,2
Huancavelica	Tayacaja	Andaymarca	679	553	81,4	126	18,6
Huancavelica	Tayacaja	Roble	366	236	64,5	130	35,5
Huancavelica	Tayacaja	Pichos	571	404	70,8	167	29,2
Huancavelica	Tayacaja	Santiago de Tucuma	449	361	80,4	88	19,6
Huánuco	Huánuco	Huanuco	20 983	18 477	88,1	2 506	11,9
Huánuco	Huánuco	Amarilis	19 293	17 763	92,1	1 530	7,9
Huánuco	Huánuco	Chinchao	3 978	2 702	67,9	1 276	32,1
Huánuco	Huánuco	Churubamba	4 775	3 605	75,5	1 170	24,5
Huánuco	Huánuco	Margos	1 348	895	66,4	453	33,6
Huánuco	Huánuco	Quisqui (Kichki)	1 067	503	47,1	564	52,9
Huánuco	Huánuco	San Francisco de Cayran	1 484	983	66,2	501	33,8
Huánuco	Huánuco	San Pedro de Chaulan	852	443	52,0	409	48,0
Huánuco	Huánuco	Santa María del Valle	5 526	4 158	75,2	1 368	24,8
Huánuco	Huánuco	Yarumayo	531	368	69,3	163	30,7
Huánuco	Huánuco	Pillco Marca	9 351	8 285	88,6	1 066	11,4
Huánuco	Huánuco	Yacus	1 748	1 436	82,2	312	17,8
Huánuco	Huánuco	San Pablo de Pillao	2 254	1 420	63,0	834	37,0
Huánuco	Ambo	Ambo	5 559	4 195	75,5	1 364	24,5
Huánuco	Ambo	Cayna	846	399	47,2	447	52,8
Huánuco	Ambo	Colpas	553	361	65,3	192	34,7
Huánuco	Ambo	Conchamarca	1 328	930	70,0	398	30,0
Huánuco	Ambo	Huacar	2 127	1 543	72,5	584	27,5
Huánuco	Ambo	San Francisco	460	398	86,5	62	13,5
Huánuco	Ambo	San Rafael	2 525	1 738	68,8	787	31,2
Huánuco	Ambo	Tomay Kichwa	953	800	83,9	153	16,1
Huánuco	Dos de Mayo	La Unión	1 660	1 270	76,5	390	23,5
Huánuco	Dos de Mayo	Chuquis	1 020	800	78,4	220	21,6
Huánuco	Dos de Mayo	Marías	1 523	962	63,2	561	36,8
Huánuco	Dos de Mayo	Pachas	1 712	1 168	68,2	544	31,8
Huánuco	Dos de Mayo	Quivilla	436	208	47,7	228	52,3
Huánuco	Dos de Mayo	Ripán	1 293	776	60,0	517	40,0
Huánuco	Dos de Mayo	Shunqui	563	315	56,0	248	44,0
Huánuco	Dos de Mayo	Sillapata	625	273	43,7	352	56,3
Huánuco	Dos de Mayo	Yanas	689	385	55,9	304	44,1
Huánuco	Huacaybamba	Huacaybamba	1 421	1 106	77,8	315	22,2
Huánuco	Huacaybamba	Canchabamba	710	545	76,8	165	23,2
Huánuco	Huacaybamba	Cochabamba	435	331	76,1	104	23,9
Huánuco	Huacaybamba	Pinra	1 564	1 182	75,6	382	24,4
Huánuco	Huamalíes	Llata	3 555	2 327	65,5	1 228	34,5
Huánuco	Huamalíes	Arancay	366	299	81,7	67	18,3
Huánuco	Huamalíes	Chavín de Pariarca	1 176	954	81,1	222	18,9
Huánuco	Huamalíes	Jacas Grande	1 539	717	46,6	822	53,4
Huánuco	Huamalíes	Jircan	368	265	72,0	103	28,0
Huánuco	Huamalíes	Miraflores	800	456	57,0	344	43,0
Huánuco	Huamalíes	Monzón	3 790	2 493	65,8	1 297	34,2
Huánuco	Huamalíes	Punchao	558	388	69,5	170	30,5
Huánuco	Huamalíes	Puños	1 148	582	50,7	566	49,3
Huánuco	Huamalíes	Singa	879	602	68,5	277	31,5
Huánuco	Huamalíes	Tantamayo	558	339	60,8	219	39,2
Huánuco	Leoncio Prado	Rupa-Rupa	11 990	10 976	91,5	1 014	8,5
Huánuco	Leoncio Prado	Daniel Alomía Robles	1 844	886	48,0	958	52,0
Huánuco	Leoncio Prado	Hermilio Valdizan	1 010	661	65,4	349	34,6
Huánuco	Leoncio Prado	José Crespo y Castillo	6 056	4 335	71,6	1 721	28,4
Huánuco	Leoncio Prado	Luyando	2 334	1 525	65,3	809	34,7

Continúa ...

ANEXO N° II.4
PERÚ: VIVIENDAS PARTICULARES CON OCUPANTES PRESENTES, POR COBERTURA Y DÉFICIT DE ALUMBRADO ELÉCTRICO POR RED PÚBLICA, SEGÚN DISTRITO, 2017
(Cifras absolutas y porcentaje)

Departamento	Provincia	Distrito	Total de viviendas particulares	Con alumbrado eléctrico		Sin alumbrado eléctrico	
				Cifras absolutas	%	Cifras absolutas	%
Huánuco	Leoncio Prado	Mariano Damaso Beraun	2 945	1 835	62,3	1 110	37,7
Huánuco	Leoncio Prado	Pucayacu	1 119	713	63,7	406	36,3
Huánuco	Leoncio Prado	Castillo Grande	3 516	2 949	83,9	567	16,1
Huánuco	Leoncio Prado	Pueblo Nuevo	1 249	801	64,1	448	35,9
Huánuco	Leoncio Prado	Santo Domingo de Anda	854	490	57,4	364	42,6
Huánuco	Marañón	Huacrachuco	3 627	2 061	56,8	1 566	43,2
Huánuco	Marañón	Cholon	1 506	950	63,1	556	36,9
Huánuco	Marañón	San Buenaventura	521	171	32,8	350	67,2
Huánuco	Marañón	La Morada	816	456	55,9	360	44,1
Huánuco	Marañón	Santa Rosa de Alto Yanajanca	621	260	41,9	361	58,1
Huánuco	Pachitea	Panao	4 467	2 250	50,4	2 217	49,6
Huánuco	Pachitea	Chaglla	2 826	1 859	65,8	967	34,2
Huánuco	Pachitea	Molino	2 840	1 742	61,3	1 098	38,7
Huánuco	Pachitea	Umari	3 153	1 796	57,0	1 357	43,0
Huánuco	Puerto Inca	Puerto Inca	2 509	1 371	54,6	1 138	45,4
Huánuco	Puerto Inca	Codo del Pozuzo	1 961	699	35,6	1 262	64,4
Huánuco	Puerto Inca	Honoría	1 298	698	53,8	600	46,2
Huánuco	Puerto Inca	Tournavista	1 397	432	30,9	965	69,1
Huánuco	Puerto Inca	Yuyapichis	1 566	722	46,1	844	53,9
Huánuco	Lauricocha	Jesús	1 376	799	58,1	577	41,9
Huánuco	Lauricocha	Baños	609	327	53,7	282	46,3
Huánuco	Lauricocha	Jivia	374	216	57,8	158	42,2
Huánuco	Lauricocha	Queropalca	269	123	45,7	146	54,3
Huánuco	Lauricocha	Rondos	1 134	509	44,9	625	55,1
Huánuco	Lauricocha	San Francisco de Asís	451	273	60,5	178	39,5
Huánuco	Lauricocha	San Miguel de Cauri	1 254	437	34,8	817	65,2
Huánuco	Yarowilca	Chavinillo	1 478	716	48,4	762	51,6
Huánuco	Yarowilca	Cahuac	368	226	61,4	142	38,6
Huánuco	Yarowilca	Chacabamba	369	272	73,7	97	26,3
Huánuco	Yarowilca	Aparicio Pomares	1 538	777	50,5	761	49,5
Huánuco	Yarowilca	Jacas Chico	352	216	61,4	136	38,6
Huánuco	Yarowilca	Obas	1 259	711	56,5	548	43,5
Huánuco	Yarowilca	Pampamarca	389	202	51,9	187	48,1
Huánuco	Yarowilca	Choras	639	321	50,2	318	49,8
Ica	Ica	Ica	37 863	34 362	90,8	3 501	9,2
Ica	Ica	La Tinguiña	9 571	8 978	93,8	593	6,2
Ica	Ica	Los Aquijes	5 889	5 376	91,3	513	8,7
Ica	Ica	Ocucaje	1 486	1 064	71,6	422	28,4
Ica	Ica	Pachacutec	1 865	1 744	93,5	121	6,5
Ica	Ica	Parcona	12 543	11 776	93,9	767	6,1
Ica	Ica	Pueblo Nuevo	1 740	1 594	91,6	146	8,4
Ica	Ica	Salas	6 746	5 593	82,9	1 153	17,1
Ica	Ica	San José de Los Molinos	2 064	1 806	87,5	258	12,5
Ica	Ica	San Juan Bautista	3 733	3 590	96,2	143	3,8
Ica	Ica	Santiago	7 511	6 917	92,1	594	7,9
Ica	Ica	Subtanjalla	7 278	6 847	94,1	431	5,9
Ica	Ica	Tate	1 318	1 207	91,6	111	8,4
Ica	Ica	Yauca del Rosario	573	350	61,1	223	38,9
Ica	Chincha	Chincha Alta	16 255	15 386	94,7	869	5,3
Ica	Chincha	Alto Laran	2 144	1 747	81,5	397	18,5
Ica	Chincha	Chavin	250	132	52,8	118	47,2
Ica	Chincha	Chincha Baja	3 453	3 343	96,8	110	3,2
Ica	Chincha	El Carmen	3 289	3 046	92,6	243	7,4
Ica	Chincha	Grocio Prado	6 648	5 968	89,8	680	10,2
Ica	Chincha	Pueblo Nuevo	15 333	14 180	92,5	1 153	7,5
Ica	Chincha	San Juan de Yanac	481	68	14,1	413	85,9
Ica	Chincha	San Pedro de Huacarpana	390	243	62,3	147	37,7
Ica	Chincha	Sunampe	7 503	7 001	93,3	502	6,7
Ica	Chincha	Tambo de Mora	1 388	1 319	95,0	69	5,0
Ica	Nasca	Nasca	7 677	6 920	90,1	757	9,9

Continúa ...

ANEXO Nº II.4

PERÚ: VIVIENDAS PARTICULARES CON OCUPANTES PRESENTES, POR COBERTURA Y DÉFICIT DE ALUMBRADO ELÉCTRICO POR RED PÚBLICA, SEGÚN DISTRITO, 2017

(Cifras absolutas y porcentaje)

Departamento	Provincia	Distrito	Total de viviendas particulares	Con alumbrado eléctrico		Sin alumbrado eléctrico	
				Cifras absolutas	%	Cifras absolutas	%
Ica	Nasca	Changuillo	733	567	77,4	166	22,6
Ica	Nasca	El Ingenio	1 001	817	81,6	184	18,4
Ica	Nasca	Marcona	4 367	4 045	92,6	322	7,4
Ica	Nasca	Vista Alegre	6 257	4 879	78,0	1 378	22,0
Ica	Palpa	Palpa	2 297	1 997	86,9	300	13,1
Ica	Palpa	Llipata	477	370	77,6	107	22,4
Ica	Palpa	Río Grande	937	774	82,6	163	17,4
Ica	Palpa	Santa Cruz	292	234	80,1	58	19,9
Ica	Palpa	Tibillo	123	81	65,9	42	34,1
Ica	Pisco	Pisco	17 758	16 255	91,5	1 503	8,5
Ica	Pisco	Huancano	384	347	90,4	37	9,6
Ica	Pisco	Humay	1 679	1 527	90,9	152	9,1
Ica	Pisco	Independencia	3 713	3 335	89,8	378	10,2
Ica	Pisco	Paracas	1 750	1 433	81,9	317	18,1
Ica	Pisco	San Andrés	3 458	3 260	94,3	198	5,7
Ica	Pisco	San Clemente	6 841	6 187	90,4	654	9,6
Ica	Pisco	Tupac Amaru Inca	4 621	4 287	92,8	334	7,2
Junín	Huancayo	Huancayo	31 602	30 811	97,5	791	2,5
Junín	Huancayo	Carhuacallanga	251	122	48,6	129	51,4
Junín	Huancayo	Chacapampa	390	264	67,7	126	32,3
Junín	Huancayo	Chicche	292	221	75,7	71	24,3
Junín	Huancayo	Chilca	21 991	20 985	95,4	1 006	4,6
Junín	Huancayo	Chongos Alto	468	355	75,9	113	24,1
Junín	Huancayo	Chupuro	545	418	76,7	127	23,3
Junín	Huancayo	Colca	399	315	78,9	84	21,1
Junín	Huancayo	Cullhuas	441	368	83,4	73	16,6
Junín	Huancayo	El Tambo	39 588	38 718	97,8	870	2,2
Junín	Huancayo	Huacrapuquio	454	349	76,9	105	23,1
Junín	Huancayo	Hualhuas	1 347	1 203	89,3	144	10,7
Junín	Huancayo	Huancan	5 948	5 074	85,3	874	14,7
Junín	Huancayo	Huasicancha	304	160	52,6	144	47,4
Junín	Huancayo	Huayucachi	2 518	2 017	80,1	501	19,9
Junín	Huancayo	Ingenio	661	597	90,3	64	9,7
Junín	Huancayo	Pariahuanca	1 682	1 268	75,4	414	24,6
Junín	Huancayo	Pilcomayo	4 842	4 440	91,7	402	8,3
Junín	Huancayo	Pucara	1 342	1 135	84,6	207	15,4
Junín	Huancayo	Quichuay	516	465	90,1	51	9,9
Junín	Huancayo	Quilcas	1 062	918	86,4	144	13,6
Junín	Huancayo	San Agustín	3 425	3 103	90,6	322	9,4
Junín	Huancayo	San Jerónimo de Tunan	2 695	2 459	91,2	236	8,8
Junín	Huancayo	Saño	1 301	1 146	88,1	155	11,9
Junín	Huancayo	Sapallanga	5 504	4 390	79,8	1 114	20,2
Junín	Huancayo	Sicaya	4 050	3 594	88,7	456	11,3
Junín	Huancayo	Santo Domingo de Acobamba	1 766	1 242	70,3	524	29,7
Junín	Huancayo	Viques	684	562	82,2	122	17,8
Junín	Concepción	Concepción	3 739	3 506	93,8	233	6,2
Junín	Concepción	Aco	537	466	86,8	71	13,2
Junín	Concepción	Andamarca	1 064	498	46,8	566	53,2
Junín	Concepción	Chambara	773	612	79,2	161	20,8
Junín	Concepción	Cochas	551	444	80,6	107	19,4
Junín	Concepción	Comas	1 644	1 340	81,5	304	18,5
Junín	Concepción	Heroínas Toledo	311	246	79,1	65	20,9
Junín	Concepción	Manzanares	447	387	86,6	60	13,4
Junín	Concepción	Mariscal Castilla	378	228	60,3	150	39,7
Junín	Concepción	Matahuasi	1 475	1 358	92,1	117	7,9
Junín	Concepción	Mito	425	384	90,4	41	9,6
Junín	Concepción	Nueve de Julio	585	489	83,6	96	16,4
Junín	Concepción	Orcotuna	1 249	1 076	86,1	173	13,9
Junín	Concepción	San José de Quero	1 531	1 260	82,3	271	17,7
Junín	Concepción	Santa Rosa de Ocopa	596	516	86,6	80	13,4

Continúa ...

ANEXO N° II.4
PERÚ: VIVIENDAS PARTICULARES CON OCUPANTES PRESENTES, POR COBERTURA Y DÉFICIT DE ALUMBRADO ELÉCTRICO POR RED PÚBLICA, SEGÚN DISTRITO, 2017
(Cifras absolutas y porcentaje)

Departamento	Provincia	Distrito	Total de viviendas particulares	Con alumbrado eléctrico		Sin alumbrado eléctrico	
				Cifras absolutas	%	Cifras absolutas	%
Junín	Chanchamayo	Chanchamayo	7 464	6 686	89,6	778	10,4
Junín	Chanchamayo	Perene	14 482	12 397	85,6	2 085	14,4
Junín	Chanchamayo	Pichanaqui	10 702	7 836	73,2	2 866	26,8
Junín	Chanchamayo	San Luis de Shuaro	1 387	1 018	73,4	369	26,6
Junín	Chanchamayo	San Ramón	7 165	6 536	91,2	629	8,8
Junín	Chanchamayo	Vitoc	545	436	80,0	109	20,0
Junín	Jauja	Jauja	4 401	4 158	94,5	243	5,5
Junín	Jauja	Acolla	1 930	1 734	89,8	196	10,2
Junín	Jauja	Apata	1 303	1 084	83,2	219	16,8
Junín	Jauja	Ataura	337	303	89,9	34	10,1
Junín	Jauja	Canchayllo	479	324	67,6	155	32,4
Junín	Jauja	Curicaca	443	404	91,2	39	8,8
Junín	Jauja	El Mantaro	748	673	90,0	75	10,0
Junín	Jauja	Huamali	487	456	93,6	31	6,4
Junín	Jauja	Huaripampa	313	277	88,5	36	11,5
Junín	Jauja	Huertas	563	465	82,6	98	17,4
Junín	Jauja	Janjaillo	218	185	84,9	33	15,1
Junín	Jauja	Julcán	236	196	83,1	40	16,9
Junín	Jauja	Leonor Ordóñez	491	454	92,5	37	7,5
Junín	Jauja	Llollapampa	347	319	91,9	28	8,1
Junín	Jauja	Marco	515	473	91,8	42	8,2
Junín	Jauja	Masma	552	468	84,8	84	15,2
Junín	Jauja	Masma Chicche	220	171	77,7	49	22,3
Junín	Jauja	Molinos	493	411	83,4	82	16,6
Junín	Jauja	Monobamba	478	390	81,6	88	18,4
Junín	Jauja	Muqui	308	290	94,2	18	5,8
Junín	Jauja	Muquiyauyo	696	661	95,0	35	5,0
Junín	Jauja	Paca	326	279	85,6	47	14,4
Junín	Jauja	Paccha	461	400	86,8	61	13,2
Junín	Jauja	Pancan	361	313	86,7	48	13,3
Junín	Jauja	Parco	364	334	91,8	30	8,2
Junín	Jauja	Pomacancha	419	332	79,2	87	20,8
Junín	Jauja	Ricran	419	288	68,7	131	31,3
Junín	Jauja	San Lorenzo	688	618	89,8	70	10,2
Junín	Jauja	San Pedro de Chunan	206	176	85,4	30	14,6
Junín	Jauja	Sausa	800	717	89,6	83	10,4
Junín	Jauja	Sincos	1 179	979	83,0	200	17,0
Junín	Jauja	Tunan Marca	350	314	89,7	36	10,3
Junín	Jauja	Yauli	353	292	82,7	61	17,3
Junín	Jauja	Yauyos	2 258	2 172	96,2	86	3,8
Junín	Junín	Junin	3 522	3 028	86,0	494	14,0
Junín	Junín	Carhuamayo	1 844	1 583	85,8	261	14,2
Junín	Junín	Ondores	478	340	71,1	138	28,9
Junín	Junín	Ulcumayo	1 544	1 078	69,8	466	30,2
Junín	Satipo	Satipo	10 174	8 297	81,6	1 877	18,4
Junín	Satipo	Coviriali	1 419	933	65,8	486	34,2
Junín	Satipo	Llaylla	1 924	1 280	66,5	644	33,5
Junín	Satipo	Mazamari	7 582	4 893	64,5	2 689	35,5
Junín	Satipo	Pampa Hermosa	1 204	655	54,4	549	45,6
Junín	Satipo	Pangoa	13 786	8 719	63,2	5 067	36,8
Junín	Satipo	Río Negro	5 913	3 802	64,3	2 111	35,7
Junín	Satipo	Río Tambo	6 863	1 952	28,4	4 911	71,6
Junín	Satipo	Vizcatan del Ene	1 486	1 011	68,0	475	32,0
Junín	Tarma	Tarma	12 210	11 607	95,1	603	4,9
Junín	Tarma	Acobamba	2 778	2 550	91,8	228	8,2
Junín	Tarma	Huacicolca	570	512	89,8	58	10,2
Junín	Tarma	Huasahuasi	3 202	2 682	83,8	520	16,2
Junín	Tarma	La Unión	881	840	95,3	41	4,7
Junín	Tarma	Palca	1 515	1 345	88,8	170	11,2
Junín	Tarma	Palcamayo	1 205	1 094	90,8	111	9,2

Continúa ...

ANEXO Nº II.4

PERÚ: VIVIENDAS PARTICULARES CON OCUPANTES PRESENTES, POR COBERTURA Y DÉFICIT DE ALUMBRADO ELÉCTRICO POR RED PÚBLICA, SEGÚN DISTRITO, 2017

(Cifras absolutas y porcentaje)

Departamento	Provincia	Distrito	Total de viviendas particulares	Con alumbrado eléctrico		Sin alumbrado eléctrico	
				Cifras absolutas	%	Cifras absolutas	%
Junín	Tarma	San Pedro de Cajás	1 298	1 053	81,1	245	18,9
Junín	Tarma	Tapo	1 321	1 053	79,7	268	20,3
Junín	Yauli	La Oroya	3 866	3 707	95,9	159	4,1
Junín	Yauli	Chacapalpa	260	156	60,0	104	40,0
Junín	Yauli	Huay-Huay	389	286	73,5	103	26,5
Junín	Yauli	Marcapomacocha	306	195	63,7	111	36,3
Junín	Yauli	Morococha	870	829	95,3	41	4,7
Junín	Yauli	Paccha	503	412	81,9	91	18,1
Junín	Yauli	Santa Bárbara de Carhuacayan	267	126	47,2	141	52,8
Junín	Yauli	Santa Rosa de Sacco	2 316	2 215	95,6	101	4,4
Junín	Yauli	Suitucancho	235	99	42,1	136	57,9
Junín	Yauli	Yauli	1 220	1 121	91,9	99	8,1
Junín	Chupaca	Chupaca	5 406	4 746	87,8	660	12,2
Junín	Chupaca	Ahuac	1 838	1 528	83,1	310	16,9
Junín	Chupaca	Chongos Bajo	1 331	1 139	85,6	192	14,4
Junín	Chupaca	Huachac	846	741	87,6	105	12,4
Junín	Chupaca	Huamancaca Chico	1 669	1 453	87,1	216	12,9
Junín	Chupaca	San Juan de Iscos	724	631	87,2	93	12,8
Junín	Chupaca	San Juan de Jarpa	895	635	70,9	260	29,1
Junín	Chupaca	Tres de Diciembre	806	552	68,5	254	31,5
Junín	Chupaca	Yanacancha	749	463	61,8	286	38,2
La Libertad	Trujillo	Trujillo	74 886	74 140	99,0	746	1,0
La Libertad	Trujillo	El Porvenir	46 578	40 935	87,9	5 643	12,1
La Libertad	Trujillo	Florencia de Mora	7 376	7 217	97,8	159	2,2
La Libertad	Trujillo	Huanchaco	15 523	14 548	93,7	975	6,3
La Libertad	Trujillo	La Esperanza	43 295	40 713	94,0	2 582	6,0
La Libertad	Trujillo	Laredo	9 293	8 755	94,2	538	5,8
La Libertad	Trujillo	Moche	8 364	7 971	95,3	393	4,7
La Libertad	Trujillo	Poroto	930	833	89,6	97	10,4
La Libertad	Trujillo	Salaverry	4 918	4 447	90,4	471	9,6
La Libertad	Trujillo	Simbal	1 128	1 052	93,3	76	6,7
La Libertad	Trujillo	Victor Larco Herrera	16 369	16 151	98,7	218	1,3
La Libertad	Ascope	Ascope	1 776	1 613	90,8	163	9,2
La Libertad	Ascope	Chicama	4 005	3 674	91,7	331	8,3
La Libertad	Ascope	Chocope	2 414	2 354	97,5	60	2,5
La Libertad	Ascope	Magdalena de Cao	653	629	96,3	24	3,7
La Libertad	Ascope	Paján	6 691	5 948	88,9	743	11,1
La Libertad	Ascope	Rázuri	2 394	2 160	90,2	234	9,8
La Libertad	Ascope	Santiago de Cao	5 160	4 964	96,2	196	3,8
La Libertad	Ascope	Casa Grande	7 186	6 911	96,2	275	3,8
La Libertad	Bolívar	Bolívar	1 080	736	68,1	344	31,9
La Libertad	Bolívar	Bambamarca	747	407	54,5	340	45,5
La Libertad	Bolívar	Condormarca	490	360	73,5	130	26,5
La Libertad	Bolívar	Longotea	650	476	73,2	174	26,8
La Libertad	Bolívar	Uchumarca	647	494	76,4	153	23,6
La Libertad	Bolívar	Ucuncha	239	177	74,1	62	25,9
La Libertad	Chepén	Chepen	12 267	11 583	94,4	684	5,6
La Libertad	Chepén	Pacanga	5 926	5 184	87,5	742	12,5
La Libertad	Chepén	Pueblo Nuevo	3 378	3 166	93,7	212	6,3
La Libertad	Julcán	Julcan	3 839	3 099	80,7	740	19,3
La Libertad	Julcán	Calamarca	1 594	990	62,1	604	37,9
La Libertad	Julcán	Carabamba	1 879	1 571	83,6	308	16,4
La Libertad	Julcán	Huaso	1 562	606	38,8	956	61,2
La Libertad	Otuzco	Otuzco	6 933	6 065	87,5	868	12,5
La Libertad	Otuzco	Agallpampa	2 642	2 025	76,6	617	23,4
La Libertad	Otuzco	Charat	846	725	85,7	121	14,3
La Libertad	Otuzco	Huaranchal	1 153	899	78,0	254	22,0
La Libertad	Otuzco	La Cuesta	214	185	86,4	29	13,6
La Libertad	Otuzco	Mache	826	757	91,6	69	8,4
La Libertad	Otuzco	Paranday	146	102	69,9	44	30,1

Continúa ...

ANEXO N° II.4
PERÚ: VIVIENDAS PARTICULARES CON OCUPANTES PRESENTES, POR COBERTURA Y DÉFICIT DE ALUMBRADO ELÉCTRICO POR RED PÚBLICA, SEGÚN DISTRITO, 2017
(Cifras absolutas y porcentaje)

Departamento	Provincia	Distrito	Total de viviendas particulares	Con alumbrado eléctrico		Sin alumbrado eléctrico	
				Cifras absolutas	%	Cifras absolutas	%
La Libertad	Otuzco	Salpo	1 865	1 608	86,2	257	13,8
La Libertad	Otuzco	Sinsicap	2 091	1 724	82,4	367	17,6
La Libertad	Otuzco	Usquil	6 349	5 439	85,7	910	14,3
La Libertad	Pacasmayo	San Pedro de Lloc	4 730	4 255	90,0	475	10,0
La Libertad	Pacasmayo	Guadalupe	11 186	10 370	92,7	816	7,3
La Libertad	Pacasmayo	Jequetepeque	1 157	1 034	89,4	123	10,6
La Libertad	Pacasmayo	Pacasmayo	7 640	7 270	95,2	370	4,8
La Libertad	Pacasmayo	San José	3 560	3 225	90,6	335	9,4
La Libertad	Pataz	Tayabamba	3 308	2 047	61,9	1 261	38,1
La Libertad	Pataz	Buldibuyo	955	733	76,8	222	23,2
La Libertad	Pataz	Chillia	2 679	1 931	72,1	748	27,9
La Libertad	Pataz	Huancaspata	1 614	1 290	79,9	324	20,1
La Libertad	Pataz	Huayllillas	314	235	74,8	79	25,2
La Libertad	Pataz	Huayo	874	563	64,4	311	35,6
La Libertad	Pataz	Ongon	356	20	5,6	336	94,4
La Libertad	Pataz	Parcoy	3 120	2 648	84,9	472	15,1
La Libertad	Pataz	Pataz	1 885	1 257	66,7	628	33,3
La Libertad	Pataz	Pias	456	318	69,7	138	30,3
La Libertad	Pataz	Santiago de Challas	698	485	69,5	213	30,5
La Libertad	Pataz	Taurija	738	549	74,4	189	25,6
La Libertad	Pataz	Urpay	628	396	63,1	232	36,9
La Libertad	Sánchez Carrión	Huamachuco	15 399	12 721	82,6	2 678	17,4
La Libertad	Sánchez Carrión	Chugay	4 713	3 528	74,9	1 185	25,1
La Libertad	Sánchez Carrión	Cochorco	2 209	1 914	86,6	295	13,4
La Libertad	Sánchez Carrión	Curgos	2 167	1 513	69,8	654	30,2
La Libertad	Sánchez Carrión	Marcabal	2 869	1 937	67,5	932	32,5
La Libertad	Sánchez Carrión	Sanagoran	3 424	1 387	40,5	2 037	59,5
La Libertad	Sánchez Carrión	Sarin	2 348	1 604	68,3	744	31,7
La Libertad	Sánchez Carrión	Sartimbamba	3 245	1 515	46,7	1 730	53,3
La Libertad	Santiago de Chuco	Santiago de Chuco	5 052	3 213	63,6	1 839	36,4
La Libertad	Santiago de Chuco	Angasmарca	1 300	1 098	84,5	202	15,5
La Libertad	Santiago de Chuco	Cachicadan	1 395	1 018	73,0	377	27,0
La Libertad	Santiago de Chuco	Mollebamba	496	392	79,0	104	21,0
La Libertad	Santiago de Chuco	Mollepata	716	680	95,0	36	5,0
La Libertad	Santiago de Chuco	Quiruvilca	2 978	2 363	79,3	615	20,7
La Libertad	Santiago de Chuco	Santa Cruz de Chuca	829	728	87,8	101	12,2
La Libertad	Santiago de Chuco	Sitabamba	873	732	83,8	141	16,2
La Libertad	Gran Chimú	Cascas	3 945	3 623	91,8	322	8,2
La Libertad	Gran Chimú	Lucma	1 446	1 079	74,6	367	25,4
La Libertad	Gran Chimú	Marmot	709	636	89,7	73	10,3
La Libertad	Gran Chimú	Sayapullo	1 677	1 230	73,3	447	26,7
La Libertad	Virú	Viru	12 036	10 877	90,4	1 159	9,6
La Libertad	Virú	Chao	8 050	6 315	78,4	1 735	21,6
La Libertad	Virú	Guadalupe	1 786	1 617	90,5	169	9,5
Lambayeque	Chiclayo	Chiclayo	64 494	62 928	97,6	1 566	2,4
Lambayeque	Chiclayo	Chongoyape	5 205	4 532	87,1	673	12,9
Lambayeque	Chiclayo	Eten	3 002	2 872	95,7	130	4,3
Lambayeque	Chiclayo	Eten Puerto	641	619	96,6	22	3,4
Lambayeque	Chiclayo	José Leonardo Ortiz	35 679	34 824	97,6	855	2,4
Lambayeque	Chiclayo	La Victoria	20 211	19 811	98,0	400	2,0
Lambayeque	Chiclayo	Lagunas	2 814	2 453	87,2	361	12,8
Lambayeque	Chiclayo	Monsefu	7 443	6 866	92,2	577	7,8
Lambayeque	Chiclayo	Nueva Arica	808	696	86,1	112	13,9
Lambayeque	Chiclayo	Oyotun	2 589	2 283	88,2	306	11,8
Lambayeque	Chiclayo	Picsi	2 136	1 916	89,7	220	10,3
Lambayeque	Chiclayo	Pimentel	11 513	10 882	94,5	631	5,5
Lambayeque	Chiclayo	Reque	4 106	3 717	90,5	389	9,5
Lambayeque	Chiclayo	Santa Rosa	2 931	2 556	87,2	375	12,8
Lambayeque	Chiclayo	Saña	3 401	3 045	89,5	356	10,5
Lambayeque	Chiclayo	Cayalti	4 452	4 205	94,5	247	5,5

Continúa ...

ANEXO Nº II.4

PERÚ: VIVIENDAS PARTICULARES CON OCUPANTES PRESENTES, POR COBERTURA Y DÉFICIT DE ALUMBRADO ELÉCTRICO POR RED PÚBLICA, SEGÚN DISTRITO, 2017

(Cifras absolutas y porcentaje)

Departamento	Provincia	Distrito	Total de viviendas particulares	Con alumbrado eléctrico		Sin alumbrado eléctrico	
				Cifras absolutas	%	Cifras absolutas	%
Lambayeque	Chiclayo	Patapo	5 863	5 470	93,3	393	6,7
Lambayeque	Chiclayo	Pomalca	6 499	6 294	96,8	205	3,2
Lambayeque	Chiclayo	Pucala	2 511	2 367	94,3	144	5,7
Lambayeque	Chiclayo	Tuman	7 401	6 940	93,8	461	6,2
Lambayeque	Ferreñafe	Ferreñafe	8 276	7 839	94,7	437	5,3
Lambayeque	Ferreñafe	Cañaris	2 733	1 779	65,1	954	34,9
Lambayeque	Ferreñafe	Incahuasi	3 436	1 042	30,3	2 394	69,7
Lambayeque	Ferreñafe	Manuel Antonio Mesones Muro	1 019	924	90,7	95	9,3
Lambayeque	Ferreñafe	Pitipo	5 328	4 467	83,8	861	16,2
Lambayeque	Ferreñafe	Pueblo Nuevo	3 515	3 071	87,4	444	12,6
Lambayeque	Lambayeque	Lambayeque	17 178	15 643	91,1	1 535	8,9
Lambayeque	Lambayeque	Chochope	396	337	85,1	59	14,9
Lambayeque	Lambayeque	Illimo	2 190	2 076	94,8	114	5,2
Lambayeque	Lambayeque	Jayanca	4 423	3 761	85,0	662	15,0
Lambayeque	Lambayeque	Mochumi	4 584	4 270	93,2	314	6,8
Lambayeque	Lambayeque	Morrope	10 009	8 351	83,4	1 658	16,6
Lambayeque	Lambayeque	Motupe	7 416	6 245	84,2	1 171	15,8
Lambayeque	Lambayeque	Olmos	11 513	8 900	77,3	2 613	22,7
Lambayeque	Lambayeque	Pacora	2 164	1 804	83,4	360	16,6
Lambayeque	Lambayeque	Salas	3 509	2 267	64,6	1 242	35,4
Lambayeque	Lambayeque	San José	3 714	3 273	88,1	441	11,9
Lambayeque	Lambayeque	Tucume	4 867	4 472	91,9	395	8,1
Lima	Lima	Lima	74 365	74 031	99,6	334	0,4
Lima	Lima	Ancón	16 727	14 131	84,5	2 596	15,5
Lima	Lima	Ate	151 686	141 526	93,3	10 160	6,7
Lima	Lima	Barranco	10 953	10 933	99,8	20	0,2
Lima	Lima	Breña	24 399	24 358	99,8	41	0,2
Lima	Lima	Carabaylo	79 541	74 491	93,7	5 050	6,3
Lima	Lima	Chaclacayo	9 767	9 622	98,5	145	1,5
Lima	Lima	Chorrillos	73 476	72 500	98,7	976	1,3
Lima	Lima	Cieneguilla	8 954	6 940	77,5	2 014	22,5
Lima	Lima	Comas	118 375	114 949	97,1	3 426	2,9
Lima	Lima	El Agustino	46 726	45 928	98,3	798	1,7
Lima	Lima	Independencia	48 551	46 722	96,2	1 829	3,8
Lima	Lima	Jesús María	23 011	22 987	99,9	24	0,1
Lima	Lima	La Molina	37 847	37 785	99,8	62	0,2
Lima	Lima	La Victoria	48 788	48 442	99,3	346	0,7
Lima	Lima	Lince	17 525	17 510	99,9	15	0,1
Lima	Lima	Los Olivos	82 848	82 722	99,8	126	0,2
Lima	Lima	Lurigancho	60 883	51 785	85,1	9 098	14,9
Lima	Lima	Lurin	21 937	20 504	93,5	1 433	6,5
Lima	Lima	Magdalena del Mar	18 542	18 520	99,9	22	0,1
Lima	Lima	Pueblo Libre	25 315	25 303	100,0	12	0,0
Lima	Lima	Miraflores	36 953	36 941	100,0	12	0,0
Lima	Lima	Pachacamac	28 149	23 547	83,7	4 602	16,3
Lima	Lima	Pucusana	4 233	3 329	78,6	904	21,4
Lima	Lima	Puente Piedra	79 210	72 589	91,6	6 621	8,4
Lima	Lima	Punta Hermosa	5 473	2 650	48,4	2 823	51,6
Lima	Lima	Punta Negra	1 844	1 780	96,5	64	3,5
Lima	Lima	Rímac	45 507	44 296	97,3	1 211	2,7
Lima	Lima	San Bartolo	1 933	1 860	96,2	73	3,8
Lima	Lima	San Borja	33 497	33 484	100,0	13	0,0
Lima	Lima	San Isidro	20 652	20 648	100,0	4	0,0
Lima	Lima	San Juan de Lurigancho	255 522	240 100	94,0	15 422	6,0
Lima	Lima	San Juan de Miraflores	78 130	75 672	96,9	2 458	3,1
Lima	Lima	San Luis	13 602	13 572	99,8	30	0,2
Lima	Lima	San Martín de Porres	163 564	162 479	99,3	1 085	0,7
Lima	Lima	San Miguel	43 835	43 803	99,9	32	0,1
Lima	Lima	Santa Anita	51 793	51 409	99,3	384	0,7
Lima	Lima	Santa María del Mar	282	282	100,0	0	0,0

Continúa ...

ANEXO N° II.4
PERÚ: VIVIENDAS PARTICULARES CON OCUPANTES PRESENTES, POR COBERTURA Y DÉFICIT DE ALUMBRADO ELÉCTRICO POR RED PÚBLICA, SEGÚN DISTRITO, 2017
(Cifras absolutas y porcentaje)

Departamento	Provincia	Distrito	Total de viviendas particulares	Con alumbrado eléctrico		Sin alumbrado eléctrico	
				Cifras absolutas	%	Cifras absolutas	%
Lima	Lima	Santa Rosa	8 314	7 403	89,0	911	11,0
Lima	Lima	Santiago de Surco	97 069	96 785	99,7	284	0,3
Lima	Lima	Surquillo	27 826	27 788	99,9	38	0,1
Lima	Lima	Villa El Salvador	83 775	81 923	97,8	1 852	2,2
Lima	Lima	Villa María del Triunfo	93 821	84 431	90,0	9 390	10,0
Lima	Barranca	Barranca	17 129	16 284	95,1	845	4,9
Lima	Barranca	Paramonga	6 320	6 129	97,0	191	3,0
Lima	Barranca	Pativilca	5 043	4 595	91,1	448	8,9
Lima	Barranca	Supe	6 303	5 799	92,0	504	8,0
Lima	Barranca	Supe Puerto	3 331	3 114	93,5	217	6,5
Lima	Cajatambo	Cajatambo	617	556	90,1	61	9,9
Lima	Cajatambo	Copa	275	264	96,0	11	4,0
Lima	Cajatambo	Gorgor	521	420	80,6	101	19,4
Lima	Cajatambo	Huancapon	386	326	84,5	60	15,5
Lima	Cajatambo	Manas	360	297	82,5	63	17,5
Lima	Canta	Canta	682	596	87,4	86	12,6
Lima	Canta	Arahuay	273	241	88,3	32	11,7
Lima	Canta	Huamantanga	305	272	89,2	33	10,8
Lima	Canta	Huaros	299	250	83,6	49	16,4
Lima	Canta	Lachaqui	448	382	85,3	66	14,7
Lima	Canta	San Buenaventura	231	199	86,1	32	13,9
Lima	Canta	Santa Rosa de Quives	1 592	1 349	84,7	243	15,3
Lima	Cañete	San Vicente de Cañete	15 431	12 323	79,9	3 108	20,1
Lima	Cañete	Asia	2 464	2 069	84,0	395	16,0
Lima	Cañete	Calango	729	584	80,1	145	19,9
Lima	Cañete	Cerro Azul	2 173	1 816	83,6	357	16,4
Lima	Cañete	Chilca	5 179	4 163	80,4	1 016	19,6
Lima	Cañete	Coaylo	404	344	85,1	60	14,9
Lima	Cañete	Imperial	9 651	8 481	87,9	1 170	12,1
Lima	Cañete	Lunahuana	1 432	1 304	91,1	128	8,9
Lima	Cañete	Mala	7 806	7 156	91,7	650	8,3
Lima	Cañete	Nuevo Imperial	6 894	5 190	75,3	1 704	24,7
Lima	Cañete	Pacaran	444	384	86,5	60	13,5
Lima	Cañete	Quilmana	4 425	3 736	84,4	689	15,6
Lima	Cañete	San Antonio	1 192	939	78,8	253	21,2
Lima	Cañete	San Luis	3 469	3 167	91,3	302	8,7
Lima	Cañete	Santa Cruz de Flores	889	801	90,1	88	9,9
Lima	Cañete	Zúñiga	372	311	83,6	61	16,4
Lima	Huara	Huara	25 375	23 718	93,5	1 657	6,5
Lima	Huara	Atavillos Alto	276	249	90,2	27	9,8
Lima	Huara	Atavillos Bajo	346	332	96,0	14	4,0
Lima	Huara	Aucallama	4 589	3 938	85,8	651	14,2
Lima	Huara	Chancay	14 499	13 232	91,3	1 267	8,7
Lima	Huara	Ihuari	673	567	84,2	106	15,8
Lima	Huara	Lampian	147	134	91,2	13	8,8
Lima	Huara	Pacaraos	422	393	93,1	29	6,9
Lima	Huara	San Miguel de Acos	176	167	94,9	9	5,1
Lima	Huara	Santa Cruz de Andamarca	157	146	93,0	11	7,0
Lima	Huara	Sumbilca	305	281	92,1	24	7,9
Lima	Huara	Veintisiete de Noviembre	183	167	91,3	16	8,7
Lima	Huachirí	Matucana	1 232	942	76,5	290	23,5
Lima	Huachirí	Antioquia	380	366	96,3	14	3,7
Lima	Huachirí	Callahuanca	246	219	89,0	27	11,0
Lima	Huachirí	Carampoma	158	135	85,4	23	14,6
Lima	Huachirí	Chicla	767	718	93,6	49	6,4
Lima	Huachirí	Cuenca	164	135	82,3	29	17,7
Lima	Huachirí	Huachupampa	169	154	91,1	15	8,9
Lima	Huachirí	Huanza	284	248	87,3	36	12,7
Lima	Huachirí	Huachirí	448	394	87,9	54	12,1
Lima	Huachirí	Lahuaytambo	262	243	92,7	19	7,3

Continúa ...

ANEXO Nº II.4

PERÚ: VIVIENDAS PARTICULARES CON OCUPANTES PRESENTES, POR COBERTURA Y DÉFICIT DE ALUMBRADO ELÉCTRICO POR RED PÚBLICA, SEGÚN DISTRITO, 2017

(Cifras absolutas y porcentaje)

Departamento	Provincia	Distrito	Total de viviendas particulares	Con alumbrado eléctrico		Sin alumbrado eléctrico	
				Cifras absolutas	%	Cifras absolutas	%
Lima	Huachaca	Langa	258	208	80,6	50	19,4
Lima	Huachaca	Laraos	198	174	87,9	24	12,1
Lima	Huachaca	Mariatana	460	384	83,5	76	16,5
Lima	Huachaca	Ricardo Palma	1 575	1 328	84,3	247	15,7
Lima	Huachaca	San Andrés de Tupicocha	442	386	87,3	56	12,7
Lima	Huachaca	San Antonio	500	133	26,6	367	73,4
Lima	Huachaca	San Bartolomé	403	285	70,7	118	29,3
Lima	Huachaca	San Damian	424	340	80,2	84	19,8
Lima	Huachaca	San Juan de Iris	139	128	92,1	11	7,9
Lima	Huachaca	San Juan de Tantaranche	129	112	86,8	17	13,2
Lima	Huachaca	San Lorenzo de Quinti	468	379	81,0	89	19,0
Lima	Huachaca	San Mateo	1 132	938	82,9	194	17,1
Lima	Huachaca	San Mateo de Otao	439	255	58,1	184	41,9
Lima	Huachaca	San Pedro de Casta	317	262	82,6	55	17,4
Lima	Huachaca	San Pedro de Huancayre	93	85	91,4	8	8,6
Lima	Huachaca	Sangallaya	261	230	88,1	31	11,9
Lima	Huachaca	Santa Cruz de Cocachacra	583	556	95,4	27	4,6
Lima	Huachaca	Santa Eulalia	2 824	2 374	84,1	450	15,9
Lima	Huachaca	Santiago de Anchucaya	144	135	93,8	9	6,3
Lima	Huachaca	Santiago de Tuna	179	151	84,4	28	15,6
Lima	Huachaca	Santo Domingo de Los Olleros	886	653	73,7	233	26,3
Lima	Huachaca	Surco	450	318	70,7	132	29,3
Lima	Huaura	Huacho	17 797	16 352	91,9	1 445	8,1
Lima	Huaura	Ambar	736	582	79,1	154	20,9
Lima	Huaura	Caleta de Carquin	1 434	1 392	97,1	42	2,9
Lima	Huaura	Checras	434	394	90,8	40	9,2
Lima	Huaura	Hualmay	7 071	6 842	96,8	229	3,2
Lima	Huaura	Huaura	8 539	8 159	95,5	380	4,5
Lima	Huaura	Leoncio Prado	624	582	93,3	42	6,7
Lima	Huaura	Paccho	597	515	86,3	82	13,7
Lima	Huaura	Santa Leonor	288	247	85,8	41	14,2
Lima	Huaura	Santa María	9 890	8 041	81,3	1 849	18,7
Lima	Huaura	Sayan	6 236	5 569	89,3	667	10,7
Lima	Huaura	Vegueta	7 241	6 034	83,3	1 207	16,7
Lima	Oyón	Oyon	2 950	2 774	94,0	176	6,0
Lima	Oyón	Andajes	235	209	88,9	26	11,1
Lima	Oyón	Caujul	193	184	95,3	9	4,7
Lima	Oyón	Cochamarca	341	299	87,7	42	12,3
Lima	Oyón	Navan	310	299	96,5	11	3,5
Lima	Oyón	Pachangara	579	539	93,1	40	6,9
Lima	Yauyos	Yauyos	464	438	94,4	26	5,6
Lima	Yauyos	Alis	97	93	95,9	4	4,1
Lima	Yauyos	Allauca	392	340	86,7	52	13,3
Lima	Yauyos	Ayaviri	197	184	93,4	13	6,6
Lima	Yauyos	Azángaro	161	133	82,6	28	17,4
Lima	Yauyos	Cacra	196	146	74,5	50	25,5
Lima	Yauyos	Carania	75	64	85,3	11	14,7
Lima	Yauyos	Catahuasi	353	311	88,1	42	11,9
Lima	Yauyos	Chocos	271	204	75,3	67	24,7
Lima	Yauyos	Cochas	85	71	83,5	14	16,5
Lima	Yauyos	Colonia	454	371	81,7	83	18,3
Lima	Yauyos	Hongos	123	99	80,5	24	19,5
Lima	Yauyos	Huampara	81	69	85,2	12	14,8
Lima	Yauyos	Huancaya	123	116	94,3	7	5,7
Lima	Yauyos	Huangascar	180	140	77,8	40	22,2
Lima	Yauyos	Huantan	242	223	92,1	19	7,9
Lima	Yauyos	Huañec	183	156	85,2	27	14,8
Lima	Yauyos	Laraos	214	180	84,1	34	15,9
Lima	Yauyos	Lincha	164	132	80,5	32	19,5
Lima	Yauyos	Madean	201	178	88,6	23	11,4

Continúa ...

ANEXO N° II.4
PERÚ: VIVIENDAS PARTICULARES CON OCUPANTES PRESENTES, POR COBERTURA Y DÉFICIT DE ALUMBRADO ELÉCTRICO POR RED PÚBLICA, SEGÚN DISTRITO, 2017
(Cifras absolutas y porcentaje)

Departamento	Provincia	Distrito	Total de viviendas particulares	Con alumbrado eléctrico		Sin alumbrado eléctrico	
				Cifras absolutas	%	Cifras absolutas	%
Lima	Yauyos	Miraflores	89	84	94,4	5	5,6
Lima	Yauyos	Omas	232	215	92,7	17	7,3
Lima	Yauyos	Putinza	165	160	97,0	5	3,0
Lima	Yauyos	Quinchés	276	248	89,9	28	10,1
Lima	Yauyos	Quinocay	192	170	88,5	22	11,5
Lima	Yauyos	San Joaquín	81	58	71,6	23	28,4
Lima	Yauyos	San Pedro de Pilas	114	108	94,7	6	5,3
Lima	Yauyos	Tanta	146	129	88,4	17	11,6
Lima	Yauyos	Tauripampa	234	184	78,6	50	21,4
Lima	Yauyos	Tomas	172	109	63,4	63	36,6
Lima	Yauyos	Tupe	180	163	90,6	17	9,4
Lima	Yauyos	Viñac	479	381	79,5	98	20,5
Lima	Yauyos	Vitis	105	99	94,3	6	5,7
Loreto	Maynas	Iquitos	28 381	27 625	97,3	756	2,7
Loreto	Maynas	Alto Nanay	628	454	72,3	174	27,7
Loreto	Maynas	Fernando Lores	3 135	1 349	43,0	1 786	57,0
Loreto	Maynas	Indiana	2 172	1 235	56,9	937	43,1
Loreto	Maynas	Las Amazonas	1 680	766	45,6	914	54,4
Loreto	Maynas	Mazan	2 843	1 084	38,1	1 759	61,9
Loreto	Maynas	Napo	2 929	1 163	39,7	1 766	60,3
Loreto	Maynas	Punchana	15 698	14 065	89,6	1 633	10,4
Loreto	Maynas	Torres Causana	837	203	24,3	634	75,7
Loreto	Maynas	Belén	13 467	11 919	88,5	1 548	11,5
Loreto	Maynas	San Juan Bautista	30 037	26 649	88,7	3 388	11,3
Loreto	Alto Amazonas	Yurimaguas	19 412	16 741	86,2	2 671	13,8
Loreto	Alto Amazonas	Balsapuerto	2 921	409	14,0	2 512	86,0
Loreto	Alto Amazonas	Jeberos	821	180	21,9	641	78,1
Loreto	Alto Amazonas	Lagunas	2 572	1 600	62,2	972	37,8
Loreto	Alto Amazonas	Santa Cruz	858	347	40,4	511	59,6
Loreto	Alto Amazonas	Teniente Cesar López Rojas	1 383	744	53,8	639	46,2
Loreto	Loreto	Nauta	6 628	4 736	71,5	1 892	28,5
Loreto	Loreto	Parinari	1 234	612	49,6	622	50,4
Loreto	Loreto	Tigre	1 447	950	65,7	497	34,3
Loreto	Loreto	Trompeteros	1 687	1 340	79,4	347	20,6
Loreto	Loreto	Urarinas	2 556	1 143	44,7	1 413	55,3
Loreto	Mariscal Ramón Castilla	Ramón Castilla	4 051	2 372	58,6	1 679	41,4
Loreto	Mariscal Ramón Castilla	Pebas	2 210	1 422	64,3	788	35,7
Loreto	Mariscal Ramón Castilla	Yavari	1 770	850	48,0	920	52,0
Loreto	Mariscal Ramón Castilla	San Pablo	2 328	1 647	70,7	681	29,3
Loreto	Requena	Requena	5 232	4 372	83,6	860	16,4
Loreto	Requena	Alto Tapiche	305	157	51,5	148	48,5
Loreto	Requena	Capelo	574	481	83,8	93	16,2
Loreto	Requena	Emilio San Martín	1 243	719	57,8	524	42,2
Loreto	Requena	Maquia	1 487	714	48,0	773	52,0
Loreto	Requena	Puinahua	934	671	71,8	263	28,2
Loreto	Requena	Saquena	716	568	79,3	148	20,7
Loreto	Requena	Soplin	139	53	38,1	86	61,9
Loreto	Requena	Tapiche	188	108	57,4	80	42,6
Loreto	Requena	Jenaro Herrera	885	639	72,2	246	27,8
Loreto	Requena	Yaquerana	413	41	9,9	372	90,1
Loreto	Ucayali	Contamana	5 093	3 499	68,7	1 594	31,3
Loreto	Ucayali	Inahuaya	387	244	63,0	143	37,0
Loreto	Ucayali	Padre Márquez	904	515	57,0	389	43,0
Loreto	Ucayali	Pampa Hermosa	1 322	519	39,3	803	60,7
Loreto	Ucayali	Sarayacu	2 937	1 150	39,2	1 787	60,8
Loreto	Ucayali	Vargas Guerra	1 313	971	74,0	342	26,0
Loreto	Datem del Marañón	Barranca	2 729	1 848	67,7	881	32,3
Loreto	Datem del Marañón	Cahuapanas	1 281	49	3,8	1 232	96,2
Loreto	Datem del Marañón	Manseriche	1 790	820	45,8	970	54,2
Loreto	Datem del Marañón	Morona	897	354	39,5	543	60,5

Continúa ...

ANEXO Nº II.4

PERÚ: VIVIENDAS PARTICULARES CON OCUPANTES PRESENTES, POR COBERTURA Y DÉFICIT DE ALUMBRADO ELÉCTRICO POR RED PÚBLICA, SEGÚN DISTRITO, 2017

(Cifras absolutas y porcentaje)

Departamento	Provincia	Distrito	Total de viviendas particulares	Con alumbrado eléctrico		Sin alumbrado eléctrico	
				Cifras absolutas	%	Cifras absolutas	%
Loreto	Datem del Marañón	Pastaza	1 058	639	60,4	419	39,6
Loreto	Datem del Marañón	Andoas	2 316	538	23,2	1 778	76,8
Loreto	Putumayo	Putumayo	795	589	74,1	206	25,9
Loreto	Putumayo	Rosa Panduro	128	0	0,0	128	100,0
Loreto	Putumayo	Teniente Manuel Clavero	523	150	28,7	373	71,3
Loreto	Putumayo	Yaguas	252	6	2,4	246	97,6
Madre de Dios	Tambopata	Tambopata	22 517	20 284	90,1	2 233	9,9
Madre de Dios	Tambopata	Inambari	3 417	2 689	78,7	728	21,3
Madre de Dios	Tambopata	Las Piedras	3 448	2 704	78,4	744	21,6
Madre de Dios	Tambopata	Laberinto	1 529	1 203	78,7	326	21,3
Madre de Dios	Manu	Manu	763	363	47,6	400	52,4
Madre de Dios	Manu	Fitzcarrald	340	43	12,6	297	87,4
Madre de Dios	Manu	Madre de Dios	1 737	1 159	66,7	578	33,3
Madre de Dios	Manu	Huepetuhe	2 652	2 121	80,0	531	20,0
Madre de Dios	Tahuamanu	Iñapari	634	557	87,9	77	12,1
Madre de Dios	Tahuamanu	Iberia	1 524	1 312	86,1	212	13,9
Madre de Dios	Tahuamanu	Tahuamanu	820	589	71,8	231	28,2
Moquegua	Mariscal Nieto	Moquegua	21 122	19 150	90,7	1 972	9,3
Moquegua	Mariscal Nieto	Carumas	934	573	61,3	361	38,7
Moquegua	Mariscal Nieto	Cuchumbaya	370	273	73,8	97	26,2
Moquegua	Mariscal Nieto	Samegua	2 609	2 205	84,5	404	15,5
Moquegua	Mariscal Nieto	San Cristóbal	769	607	78,9	162	21,1
Moquegua	Mariscal Nieto	Torata	1 643	1 303	79,3	340	20,7
Moquegua	General Sánchez Cerro	Omate	1 071	935	87,3	136	12,7
Moquegua	General Sánchez Cerro	Chojata	342	259	75,7	83	24,3
Moquegua	General Sánchez Cerro	Coalaque	377	255	67,6	122	32,4
Moquegua	General Sánchez Cerro	Ichuña	1 354	726	53,6	628	46,4
Moquegua	General Sánchez Cerro	La Capilla	301	238	79,1	63	20,9
Moquegua	General Sánchez Cerro	Lloque	235	157	66,8	78	33,2
Moquegua	General Sánchez Cerro	Matalaque	229	157	68,6	72	31,4
Moquegua	General Sánchez Cerro	Puquina	976	64	6,6	912	93,4
Moquegua	General Sánchez Cerro	Quinistaquillas	214	159	74,3	55	25,7
Moquegua	General Sánchez Cerro	Ubinas	722	524	72,6	198	27,4
Moquegua	General Sánchez Cerro	Yunga	397	91	22,9	306	77,1
Moquegua	Ilo	Ilo	19 975	18 739	93,8	1 236	6,2
Moquegua	Ilo	El Algarrobal	1 390	651	46,8	739	53,2
Moquegua	Ilo	Pacocha	1 427	1 408	98,7	19	1,3
Pasco	Pasco	Chaupimarca	6 630	6 257	94,4	373	5,6
Pasco	Pasco	Huachon	1 346	1 207	89,7	139	10,3
Pasco	Pasco	Huariaca	1 725	1 503	87,1	222	12,9
Pasco	Pasco	Huayllay	1 708	1 345	78,7	363	21,3
Pasco	Pasco	Ninacaca	1 151	807	70,1	344	29,9
Pasco	Pasco	Pallanchacra	578	500	86,5	78	13,5
Pasco	Pasco	Paucartambo	3 253	2 839	87,3	414	12,7
Pasco	Pasco	San Francisco de Asís de Yaruyacan	1 179	825	70,0	354	30,0
Pasco	Pasco	Simon Bolívar	3 056	2 501	81,8	555	18,2
Pasco	Pasco	Ticlacayan	1 032	649	62,9	383	37,1
Pasco	Pasco	Tinyahuarco	1 445	1 263	87,4	182	12,6
Pasco	Pasco	Vicco	861	572	66,4	289	33,6
Pasco	Pasco	Yanacancha	6 483	6 101	94,1	382	5,9
Pasco	Daniel Alcides Carrión	Yanahuanca	3 012	2 192	72,8	820	27,2
Pasco	Daniel Alcides Carrión	Chacayan	867	469	54,1	398	45,9
Pasco	Daniel Alcides Carrión	Goyllarisquizga	360	292	81,1	68	18,9
Pasco	Daniel Alcides Carrión	Paucar	598	429	71,7	169	28,3
Pasco	Daniel Alcides Carrión	San Pedro de Pillao	575	261	45,4	314	54,6
Pasco	Daniel Alcides Carrión	Santa Ana de Tusi	3 497	2 389	68,3	1 108	31,7
Pasco	Daniel Alcides Carrión	Tapuc	768	574	74,7	194	25,3
Pasco	Daniel Alcides Carrión	Vilcabamba	599	417	69,6	182	30,4
Pasco	Oxapampa	Oxapampa	4 401	4 127	93,8	274	6,2
Pasco	Oxapampa	Chontabamba	1 383	1 231	89,0	152	11,0

Continúa ...

ANEXO N° II.4
PERÚ: VIVIENDAS PARTICULARES CON OCUPANTES PRESENTES, POR COBERTURA Y DÉFICIT DE ALUMBRADO ELÉCTRICO POR RED PÚBLICA, SEGÚN DISTRITO, 2017
(Cifras absolutas y porcentaje)

Departamento	Provincia	Distrito	Total de viviendas particulares	Con alumbrado eléctrico		Sin alumbrado eléctrico	
				Cifras absolutas	%	Cifras absolutas	%
Pasco	Oxapampa	Huancabamba	1 888	1 569	83,1	319	16,9
Pasco	Oxapampa	Palcazu	1 971	518	26,3	1 453	73,7
Pasco	Oxapampa	Pozuzo	1 273	823	64,7	450	35,3
Pasco	Oxapampa	Puerto Bermúdez	4 322	1 736	40,2	2 586	59,8
Pasco	Oxapampa	Villa Rica	4 335	3 649	84,2	686	15,8
Pasco	Oxapampa	Constitución	3 642	2 125	58,3	1 517	41,7
Piura	Piura	Piura	33 987	33 148	97,5	839	2,5
Piura	Piura	Castilla	38 185	34 365	90,0	3 820	10,0
Piura	Piura	Catacaos	18 280	15 379	84,1	2 901	15,9
Piura	Piura	Cura Mori	5 733	3 528	61,5	2 205	38,5
Piura	Piura	El Tallan	1 408	972	69,0	436	31,0
Piura	Piura	La Arena	9 569	8 121	84,9	1 448	15,1
Piura	Piura	La Unión	10 413	8 085	77,6	2 328	22,4
Piura	Piura	Las Lomas	7 353	6 252	85,0	1 101	15,0
Piura	Piura	Tambo Grande	27 755	23 311	84,0	4 444	16,0
Piura	Piura	Veintiseis de Octubre	41 208	36 802	89,3	4 406	10,7
Piura	Ayabaca	Ayabaca	7 996	5 545	69,3	2 451	30,7
Piura	Ayabaca	Frias	5 053	3 789	75,0	1 264	25,0
Piura	Ayabaca	Jilili	665	577	86,8	88	13,2
Piura	Ayabaca	Lagunas	1 307	873	66,8	434	33,2
Piura	Ayabaca	Montero	1 673	1 490	89,1	183	10,9
Piura	Ayabaca	Pacaipampa	5 189	2 399	46,2	2 790	53,8
Piura	Ayabaca	Paimas	2 474	2 133	86,2	341	13,8
Piura	Ayabaca	Sapillica	2 551	1 524	59,7	1 027	40,3
Piura	Ayabaca	Sicchez	480	449	93,5	31	6,5
Piura	Ayabaca	Suyo	3 074	2 473	80,4	601	19,6
Piura	Huancabamba	Huancabamba	7 804	5 618	72,0	2 186	28,0
Piura	Huancabamba	Canchaque	2 189	1 851	84,6	338	15,4
Piura	Huancabamba	El Carmen de la Frontera	3 164	2 113	66,8	1 051	33,2
Piura	Huancabamba	Huarmaca	9 665	7 563	78,3	2 102	21,7
Piura	Huancabamba	Lalaquiz	1 253	1 074	85,7	179	14,3
Piura	Huancabamba	San Miguel de El Faique	2 446	1 920	78,5	526	21,5
Piura	Huancabamba	Sondor	1 948	1 198	61,5	750	38,5
Piura	Huancabamba	Sondorillo	2 800	1 477	52,8	1 323	47,3
Piura	Morropón	Chulucanas	21 683	18 653	86,0	3 030	14,0
Piura	Morropón	Buenos Aires	2 764	2 485	89,9	279	10,1
Piura	Morropón	Chalaco	2 274	2 007	88,3	267	11,7
Piura	Morropón	La Matanza	3 793	2 716	71,6	1 077	28,4
Piura	Morropón	Morropón	4 394	3 947	89,8	447	10,2
Piura	Morropón	Salitral	2 552	2 228	87,3	324	12,7
Piura	Morropón	San Juan de Bigote	2 043	1 861	91,1	182	8,9
Piura	Morropón	Santa Catalina de Mossa	1 075	1 036	96,4	39	3,6
Piura	Morropón	Santo Domingo	1 943	1 557	80,1	386	19,9
Piura	Morropón	Yamango	2 423	1 890	78,0	533	22,0
Piura	Paita	Paita	22 579	20 386	90,3	2 193	9,7
Piura	Paita	Amotape	673	542	80,5	131	19,5
Piura	Paita	Arenal	332	291	87,7	41	12,3
Piura	Paita	Colan	3 704	3 070	82,9	634	17,1
Piura	Paita	La Huaca	3 343	2 993	89,5	350	10,5
Piura	Paita	Tamarindo	1 440	1 217	84,5	223	15,5
Piura	Paita	Vichayal	1 547	1 233	79,7	314	20,3
Piura	Sullana	Sullana	41 441	38 373	92,6	3 068	7,4
Piura	Sullana	Bellavista	8 711	8 013	92,0	698	8,0
Piura	Sullana	Ignacio Escudero	5 457	4 745	87,0	712	13,0
Piura	Sullana	Lancones	3 567	2 772	77,7	795	22,3
Piura	Sullana	Marcavelica	8 110	6 953	85,7	1 157	14,3
Piura	Sullana	Miguel Checa	2 305	1 933	83,9	372	16,1
Piura	Sullana	Querecotillo	7 230	6 536	90,4	694	9,6
Piura	Sullana	Salitral	1 883	1 743	92,6	140	7,4
Piura	Talara	Pariñas	24 206	22 067	91,2	2 139	8,8

Continúa ...

ANEXO Nº II.4

PERÚ: VIVIENDAS PARTICULARES CON OCUPANTES PRESENTES, POR COBERTURA Y DÉFICIT DE ALUMBRADO ELÉCTRICO POR RED PÚBLICA, SEGÚN DISTRITO, 2017

(Cifras absolutas y porcentaje)

Departamento	Provincia	Distrito	Total de viviendas particulares	Con alumbrado eléctrico		Sin alumbrado eléctrico	
				Cifras absolutas	%	Cifras absolutas	%
Piura	Talara	El Alto	2 318	2 138	92,2	180	7,8
Piura	Talara	La Brea	3 301	3 067	92,9	234	7,1
Piura	Talara	Lobitos	355	319	89,9	36	10,1
Piura	Talara	Los Organos	2 909	2 702	92,9	207	7,1
Piura	Talara	Mancora	3 498	3 073	87,9	425	12,1
Piura	Sechura	Sechura	11 264	9 470	84,1	1 794	15,9
Piura	Sechura	Bellavista de la Unión	1 206	1 025	85,0	181	15,0
Piura	Sechura	Bernal	1 849	1 584	85,7	265	14,3
Piura	Sechura	Cristo Nos Valga	1 036	679	65,5	357	34,5
Piura	Sechura	Vice	3 619	3 035	83,9	584	16,1
Piura	Sechura	Rinconada Licuar	823	684	83,1	139	16,9
Puno	Puno	Puno	36 644	32 738	89,3	3 906	10,7
Puno	Puno	Acora	10 104	6 224	61,6	3 880	38,4
Puno	Puno	Amantani	1 158	7	0,6	1 151	99,4
Puno	Puno	Atuncolla	1 641	1 195	72,8	446	27,2
Puno	Puno	Capachica	3 072	2 129	69,3	943	30,7
Puno	Puno	Chucuito	2 784	2 359	84,7	425	15,3
Puno	Puno	Coata	2 435	1 805	74,1	630	25,9
Puno	Puno	Huata	1 219	780	64,0	439	36,0
Puno	Puno	Mañazo	1 866	1 232	66,0	634	34,0
Puno	Puno	Paucarcolla	1 565	1 172	74,9	393	25,1
Puno	Puno	Pichacani	2 485	1 252	50,4	1 233	49,6
Puno	Puno	Plateria	3 127	2 474	79,1	653	20,9
Puno	Puno	San Antonio	997	237	23,8	760	76,2
Puno	Puno	Tiquillaca	725	464	64,0	261	36,0
Puno	Puno	Vilque	1 083	799	73,8	284	26,2
Puno	Azángaro	Azángaro	8 522	6 641	77,9	1 881	22,1
Puno	Azángaro	Achaya	1 126	599	53,2	527	46,8
Puno	Azángaro	Arapa	2 448	2 144	87,6	304	12,4
Puno	Azángaro	Asillo	5 005	3 945	78,8	1 060	21,2
Puno	Azángaro	Caminaca	1 120	857	76,5	263	23,5
Puno	Azángaro	Chupa	2 603	2 133	81,9	470	18,1
Puno	Azángaro	José Domingo Choquehuanca	1 482	1 067	72,0	415	28,0
Puno	Azángaro	Muñani	2 006	1 058	52,7	948	47,3
Puno	Azángaro	Potoni	1 607	526	32,7	1 081	67,3
Puno	Azángaro	Saman	3 375	2 774	82,2	601	17,8
Puno	Azángaro	San Anton	2 354	1 585	67,3	769	32,7
Puno	Azángaro	San José	1 769	1 133	64,0	636	36,0
Puno	Azángaro	San Juan de Salinas	1 033	725	70,2	308	29,8
Puno	Azángaro	Santiago de Pupuja	1 867	1 207	64,6	660	35,4
Puno	Azángaro	Tirapata	942	641	68,0	301	32,0
Puno	Carabaya	Macusani	3 393	2 623	77,3	770	22,7
Puno	Carabaya	Ajoyani	733	296	40,4	437	59,6
Puno	Carabaya	Ayapata	3 708	2 349	63,3	1 359	36,7
Puno	Carabaya	Coasa	2 507	1 552	61,9	955	38,1
Puno	Carabaya	Corani	1 305	762	58,4	543	41,6
Puno	Carabaya	Crucero	2 693	1 614	59,9	1 079	40,1
Puno	Carabaya	Ituata	3 690	930	25,2	2 760	74,8
Puno	Carabaya	Ollachea	1 524	977	64,1	547	35,9
Puno	Carabaya	San Gaban	1 817	810	44,6	1 007	55,4
Puno	Carabaya	Usicayos	2 480	974	39,3	1 506	60,7
Puno	Chucuito	Juli	7 975	5 828	73,1	2 147	26,9
Puno	Chucuito	Desaguadero	5 763	3 068	53,2	2 695	46,8
Puno	Chucuito	Huacullani	3 310	1 941	58,6	1 369	41,4
Puno	Chucuito	Kelluyo	3 785	2 417	63,9	1 368	36,1
Puno	Chucuito	Pisacoma	2 767	1 009	36,5	1 758	63,5
Puno	Chucuito	Pomata	5 154	3 838	74,5	1 316	25,5
Puno	Chucuito	Zepita	7 189	5 048	70,2	2 141	29,8
Puno	El Collao	Ilave	17 098	12 997	76,0	4 101	24,0
Puno	El Collao	Capazo	578	165	28,5	413	71,5

Continúa ...

ANEXO N° II.4
PERÚ: VIVIENDAS PARTICULARES CON OCUPANTES PRESENTES, POR COBERTURA Y DÉFICIT DE ALUMBRADO ELÉCTRICO POR RED PÚBLICA, SEGÚN DISTRITO, 2017
(Cifras absolutas y porcentaje)

Departamento	Provincia	Distrito	Total de viviendas particulares	Con alumbrado eléctrico		Sin alumbrado eléctrico	
				Cifras absolutas	%	Cifras absolutas	%
Puno	El Collao	Pilcuyo	4 939	4 028	81,6	911	18,4
Puno	El Collao	Santa Rosa	1 817	713	39,2	1 104	60,8
Puno	El Collao	Conduriri	1 210	452	37,4	758	62,6
Puno	Huancané	Huancane	7 167	5 911	82,5	1 256	17,5
Puno	Huancané	Cojata	1 397	480	34,4	917	65,6
Puno	Huancané	Huatasani	1 213	844	69,6	369	30,4
Puno	Huancané	Inchupalla	1 121	903	80,6	218	19,4
Puno	Huancané	Pusi	1 969	1 538	78,1	431	21,9
Puno	Huancané	Rosaspata	1 690	1 362	80,6	328	19,4
Puno	Huancané	Taraco	4 753	3 977	83,7	776	16,3
Puno	Huancané	Vilque Chico	3 720	2 881	77,4	839	22,6
Puno	Lampa	Lampa	4 201	3 004	71,5	1 197	28,5
Puno	Lampa	Cabanilla	2 129	1 686	79,2	443	20,8
Puno	Lampa	Calapuja	515	304	59,0	211	41,0
Puno	Lampa	Nicasio	895	606	67,7	289	32,3
Puno	Lampa	Ocuvi	748	353	47,2	395	52,8
Puno	Lampa	Palca	749	186	24,8	563	75,2
Puno	Lampa	Paratia	1 256	262	20,9	994	79,1
Puno	Lampa	Pucara	2 099	1 272	60,6	827	39,4
Puno	Lampa	Santa Lucia	2 179	1 397	64,1	782	35,9
Puno	Lampa	Vilavila	516	157	30,4	359	69,6
Puno	Melgar	Ayaviri	6 493	5 589	86,1	904	13,9
Puno	Melgar	Antauta	1 330	745	56,0	585	44,0
Puno	Melgar	Cupi	717	460	64,2	257	35,8
Puno	Melgar	Llalli	888	614	69,1	274	30,9
Puno	Melgar	Macari	2 329	1 395	59,9	934	40,1
Puno	Melgar	Nuñoa	2 694	1 351	50,1	1 343	49,9
Puno	Melgar	Orurillo	2 843	1 981	69,7	862	30,3
Puno	Melgar	Santa Rosa	2 339	1 418	60,6	921	39,4
Puno	Melgar	Umachiri	1 225	907	74,0	318	26,0
Puno	Moho	Moho	5 311	4 252	80,1	1 059	19,9
Puno	Moho	Conima	1 440	1 139	79,1	301	20,9
Puno	Moho	Huayrapata	1 015	700	69,0	315	31,0
Puno	Moho	Tilali	1 152	833	72,3	319	27,7
Puno	San Antonio de Putina	Putina	3 972	2 944	74,1	1 028	25,9
Puno	San Antonio de Putina	Ananea	4 970	3 717	74,8	1 253	25,2
Puno	San Antonio de Putina	Pedro Vilca Apaza	839	452	53,9	387	46,1
Puno	San Antonio de Putina	Quilcapuncu	1 894	1 140	60,2	754	39,8
Puno	San Antonio de Putina	Sina	640	366	57,2	274	42,8
Puno	San Román	Juliaca	56 995	52 699	92,5	4 296	7,5
Puno	San Román	Cabana	1 910	1 542	80,7	368	19,3
Puno	San Román	Cabanillas	1 653	1 247	75,4	406	24,6
Puno	San Román	Caracoto	2 476	1 843	74,4	633	25,6
Puno	San Román	San Miguel	16 130	14 446	89,6	1 684	10,4
Puno	Sandía	Sandía	3 404	2 656	78,0	748	22,0
Puno	Sandía	Cuyocuyo	1 793	1 353	75,5	440	24,5
Puno	Sandía	Limbari	1 228	106	8,6	1 122	91,4
Puno	Sandía	Patambuco	1 452	986	67,9	466	32,1
Puno	Sandía	Phara	2 208	771	34,9	1 437	65,1
Puno	Sandía	Quiaca	601	419	69,7	182	30,3
Puno	Sandía	San Juan del Oro	1 584	953	60,2	631	39,8
Puno	Sandía	Yanahuaya	834	420	50,4	414	49,6
Puno	Sandía	Alto Inambari	2 752	1 415	51,4	1 337	48,6
Puno	Sandía	San Pedro de Putina Punco	3 569	1 087	30,5	2 482	69,5
Puno	Yunguyo	Yunguyo	8 643	6 972	80,7	1 671	19,3
Puno	Yunguyo	Anapia	532	455	85,5	77	14,5
Puno	Yunguyo	Copani	1 973	1 613	81,8	360	18,2
Puno	Yunguyo	Cuturapi	538	445	82,7	93	17,3
Puno	Yunguyo	Ollaraya	1 505	1 238	82,3	267	17,7
Puno	Yunguyo	Tinicachi	323	261	80,8	62	19,2

Continúa ...

ANEXO Nº II.4

PERÚ: VIVIENDAS PARTICULARES CON OCUPANTES PRESENTES, POR COBERTURA Y DÉFICIT DE ALUMBRADO ELÉCTRICO POR RED PÚBLICA, SEGÚN DISTRITO, 2017

(Cifras absolutas y porcentaje)

Departamento	Provincia	Distrito	Total de viviendas particulares	Con alumbrado eléctrico		Sin alumbrado eléctrico	
				Cifras absolutas	%	Cifras absolutas	%
Puno	Yunguyo	Unicachi	561	471	84,0	90	16,0
San Martín	Moyobamba	Moyobamba	19 896	17 980	90,4	1 916	9,6
San Martín	Moyobamba	Calzada	1 247	1 144	91,7	103	8,3
San Martín	Moyobamba	Habana	509	430	84,5	79	15,5
San Martín	Moyobamba	Jepelacio	4 105	3 475	84,7	630	15,3
San Martín	Moyobamba	Soritor	5 739	4 796	83,6	943	16,4
San Martín	Moyobamba	Yantalo	781	693	88,7	88	11,3
San Martín	Bellavista	Bellavista	4 551	4 089	89,8	462	10,2
San Martín	Bellavista	Alto Biavo	1 902	1 478	77,7	424	22,3
San Martín	Bellavista	Bajo Biavo	3 425	1 992	58,2	1 433	41,8
San Martín	Bellavista	Huallaga	705	444	63,0	261	37,0
San Martín	Bellavista	San Pablo	2 394	1 925	80,4	469	19,6
San Martín	Bellavista	San Rafael	1 574	1 433	91,0	141	9,0
San Martín	El Dorado	San José de Sisa	3 564	3 048	85,5	516	14,5
San Martín	El Dorado	Agua Blanca	726	520	71,6	206	28,4
San Martín	El Dorado	San Martín	2 466	1 596	64,7	870	35,3
San Martín	El Dorado	Santa Rosa	1 645	1 345	81,8	300	18,2
San Martín	El Dorado	Shatoja	770	631	81,9	139	18,1
San Martín	Huallaga	Saposoa	3 683	2 762	75,0	921	25,0
San Martín	Huallaga	Alto Saposoa	1 257	663	52,7	594	47,3
San Martín	Huallaga	El Eslabón	657	482	73,4	175	26,6
San Martín	Huallaga	Piscoyacu	1 155	895	77,5	260	22,5
San Martín	Huallaga	Sacanche	724	575	79,4	149	20,6
San Martín	Huallaga	Tingo de Saposoa	259	239	92,3	20	7,7
San Martín	Lamas	Lamas	3 959	3 716	93,9	243	6,1
San Martín	Lamas	Alonso de Alvarado	3 527	2 416	68,5	1 111	31,5
San Martín	Lamas	Barranquita	1 648	1 025	62,2	623	37,8
San Martín	Lamas	Caynarachi	2 347	2 048	87,3	299	12,7
San Martín	Lamas	Cuñumbuqui	1 015	927	91,3	88	8,7
San Martín	Lamas	Pinto Recodo	2 073	1 650	79,6	423	20,4
San Martín	Lamas	Rumisapa	971	916	94,3	55	5,7
San Martín	Lamas	San Roque de Cumbaza	415	360	86,7	55	13,3
San Martín	Lamas	Shanao	518	417	80,5	101	19,5
San Martín	Lamas	Tabalosos	3 639	3 125	85,9	514	14,1
San Martín	Lamas	Zapatero	1 378	1 251	90,8	127	9,2
San Martín	Mariscal Cáceres	Juanjuí	8 110	7 711	95,1	399	4,9
San Martín	Mariscal Cáceres	Campanilla	3 155	2 481	78,6	674	21,4
San Martín	Mariscal Cáceres	Huicungo	2 093	1 731	82,7	362	17,3
San Martín	Mariscal Cáceres	Pachiza	1 550	1 054	68,0	496	32,0
San Martín	Mariscal Cáceres	Pajarillo	1 439	1 129	78,5	310	21,5
San Martín	Picota	Picota	2 446	2 279	93,2	167	6,8
San Martín	Picota	Buenos Aires	815	651	79,9	164	20,1
San Martín	Picota	Caspisapa	560	527	94,1	33	5,9
San Martín	Picota	Pilluana	267	255	95,5	12	4,5
San Martín	Picota	Pucacaca	851	750	88,1	101	11,9
San Martín	Picota	San Cristóbal	332	305	91,9	27	8,1
San Martín	Picota	San Hilarión	1 023	970	94,8	53	5,2
San Martín	Picota	Shamboayacu	2 092	1 395	66,7	697	33,3
San Martín	Picota	Tingo de Ponasa	1 084	895	82,6	189	17,4
San Martín	Picota	Tres Unidos	1 067	882	82,7	185	17,3
San Martín	Rioja	Rioja	6 919	6 471	93,5	448	6,5
San Martín	Rioja	Awajun	1 871	1 431	76,5	440	23,5
San Martín	Rioja	Elías Soplin Vargas	3 899	3 292	84,4	607	15,6
San Martín	Rioja	Nueva Cajamarca	11 512	10 152	88,2	1 360	11,8
San Martín	Rioja	Pardo Miguel	4 462	3 317	74,3	1 145	25,7
San Martín	Rioja	Posic	538	412	76,6	126	23,4
San Martín	Rioja	San Fernando	922	755	81,9	167	18,1
San Martín	Rioja	Yorongos	726	648	89,3	78	10,7
San Martín	Rioja	Yuracyacu	1 078	958	88,9	120	11,1
San Martín	San Martín	Tarapoto	18 998	18 542	97,6	456	2,4

Continúa ...

ANEXO N° II.4
PERÚ: VIVIENDAS PARTICULARES CON OCUPANTES PRESENTES, POR COBERTURA Y DÉFICIT DE ALUMBRADO ELÉCTRICO POR RED PÚBLICA, SEGÚN DISTRITO, 2017
(Cifras absolutas y porcentaje)

Departamento	Provincia	Distrito	Total de viviendas particulares	Con alumbrado eléctrico		Sin alumbrado eléctrico	
				Cifras absolutas	%	Cifras absolutas	%
San Martín	San Martín	Alberto Leveau	235	210	89,4	25	10,6
San Martín	San Martín	Cacatachi	954	911	95,5	43	4,5
San Martín	San Martín	Chazuta	2 121	1 837	86,6	284	13,4
San Martín	San Martín	Chipurana	509	456	89,6	53	10,4
San Martín	San Martín	El Porvenir	604	518	85,8	86	14,2
San Martín	San Martín	Huimbayoc	1 216	903	74,3	313	25,7
San Martín	San Martín	Juan Guerra	1 055	1 018	96,5	37	3,5
San Martín	San Martín	La Banda de Shilcayo	10 780	10 326	95,8	454	4,2
San Martín	San Martín	Morales	9 007	8 637	95,9	370	4,1
San Martín	San Martín	Papaplaya	538	359	66,7	179	33,3
San Martín	San Martín	San Antonio	478	437	91,4	41	8,6
San Martín	San Martín	Sauce	1 611	1 359	84,4	252	15,6
San Martín	San Martín	Shapaja	549	451	82,1	98	17,9
San Martín	Tocache	Tocache	6 794	6 067	89,3	727	10,7
San Martín	Tocache	Nuevo Progreso	3 146	2 402	76,4	744	23,6
San Martín	Tocache	Polvora	2 786	2 227	79,9	559	20,1
San Martín	Tocache	Shunte	335	232	69,3	103	30,7
San Martín	Tocache	Uchiza	5 039	4 149	82,3	890	17,7
Tacna	Tacna	Tacna	25 383	24 268	95,6	1 115	4,4
Tacna	Tacna	Alto de la Alianza	8 148	7 317	89,8	831	10,2
Tacna	Tacna	Calana	1 050	756	72,0	294	28,0
Tacna	Tacna	Ciudad Nueva	8 864	8 224	92,8	640	7,2
Tacna	Tacna	Inclan	1 104	730	66,1	374	33,9
Tacna	Tacna	Pachia	776	521	67,1	255	32,9
Tacna	Tacna	Palca	425	248	58,4	177	41,6
Tacna	Tacna	Pocollay	5 046	4 622	91,6	424	8,4
Tacna	Tacna	Sama	1 635	905	55,4	730	44,6
Tacna	Tacna	Coronel Gregorio Albarracín Lanchipa	35 047	29 475	84,1	5 572	15,9
Tacna	Tacna	La Yarada los Palos	2 303	1 387	60,2	916	39,8
Tacna	Candarave	Candarave	914	688	75,3	226	24,7
Tacna	Candarave	Cairani	380	323	85,0	57	15,0
Tacna	Candarave	Camilaca	541	370	68,4	171	31,6
Tacna	Candarave	Curibaya	100	84	84,0	16	16,0
Tacna	Candarave	Huanuara	219	166	75,8	53	24,2
Tacna	Candarave	Quilahuani	259	203	78,4	56	21,6
Tacna	Jorge Basadre	Locumba	858	685	79,8	173	20,2
Tacna	Jorge Basadre	Ilabaya	1 475	1 368	92,7	107	7,3
Tacna	Jorge Basadre	Ite	732	599	81,8	133	18,2
Tacna	Tarata	Tarata	1 057	738	69,8	319	30,2
Tacna	Tarata	Héroes Albarracín	175	140	80,0	35	20,0
Tacna	Tarata	Estique	113	88	77,9	25	22,1
Tacna	Tarata	Estique-Pampa	75	61	81,3	14	18,7
Tacna	Tarata	Sitajara	175	137	78,3	38	21,7
Tacna	Tarata	Susapaya	256	170	66,4	86	33,6
Tacna	Tarata	Tarucachi	152	90	59,2	62	40,8
Tacna	Tarata	Ticaco	283	195	68,9	88	31,1
Tumbes	Tumbes	Tumbes	26 748	25 109	93,9	1 639	6,1
Tumbes	Tumbes	Corrales	6 409	5 620	87,7	789	12,3
Tumbes	Tumbes	La Cruz	2 628	2 337	88,9	291	11,1
Tumbes	Tumbes	Pampas de Hospital	1 942	1 605	82,6	337	17,4
Tumbes	Tumbes	San Jacinto	2 503	2 143	85,6	360	14,4
Tumbes	Tumbes	San Juan de la Virgen	1 361	1 125	82,7	236	17,3
Tumbes	Contralmirante Villar	Zorritos	3 300	2 974	90,1	326	9,9
Tumbes	Contralmirante Villar	Casitas	739	560	75,8	179	24,2
Tumbes	Contralmirante Villar	Canoas de Punta Sal	1 584	1 350	85,2	234	14,8
Tumbes	Zarumilla	Zarumilla	6 065	5 417	89,3	648	10,7
Tumbes	Zarumilla	Aguas Verdes	4 947	4 207	85,0	740	15,0
Tumbes	Zarumilla	Matapalo	905	763	84,3	142	15,7
Tumbes	Zarumilla	Papayal	1 771	1 548	87,4	223	12,6
Ucayali	Coronel Portillo	Calleria	35 704	30 504	85,4	5 200	14,6

Continúa ...

ANEXO Nº II.4

PERÚ: VIVIENDAS PARTICULARES CON OCUPANTES PRESENTES, POR COBERTURA Y DÉFICIT DE ALUMBRADO ELÉCTRICO POR RED PÚBLICA, SEGÚN DISTRITO, 2017

(Cifras absolutas y porcentaje)

Conclusión.

Departamento	Provincia	Distrito	Total de viviendas particulares	Con alumbrado eléctrico		Sin alumbrado eléctrico	
				Cifras absolutas	%	Cifras absolutas	%
Ucayali	Coronel Portillo	Campoverde	4 358	3 155	72,4	1 203	27,6
Ucayali	Coronel Portillo	Iparia	2 324	586	25,2	1 738	74,8
Ucayali	Coronel Portillo	Masisea	2 612	200	7,7	2 412	92,3
Ucayali	Coronel Portillo	Yarinacocha	24 535	21 803	88,9	2 732	11,1
Ucayali	Coronel Portillo	Nueva Requena	1 285	916	71,3	369	28,7
Ucayali	Coronel Portillo	Manantay	19 140	17 260	90,2	1 880	9,8
Ucayali	Atalaya	Raymondi	7 904	3 165	40,0	4 739	60,0
Ucayali	Atalaya	Sepahua	1 710	909	53,2	801	46,8
Ucayali	Atalaya	Tahuania	2 028	672	33,1	1 356	66,9
Ucayali	Atalaya	Yurua	487	100	20,5	387	79,5
Ucayali	Padre Abad	Padre Abad	7 542	5 753	76,3	1 789	23,7
Ucayali	Padre Abad	Irazola	2 491	1 683	67,6	808	32,4
Ucayali	Padre Abad	Curimana	1 840	1 407	76,5	433	23,5
Ucayali	Padre Abad	Neshuya	1 882	1 518	80,7	364	19,3
Ucayali	Padre Abad	Alexander Von Humboldt	1 251	1 018	81,4	233	18,6
Ucayali	Purús	Purus	683	284	41,6	399	58,4

Fuente: INEI - Censos Nacionales de Población y Vivienda, 2017.

ANEXO N° III.1

PERÚ: HOGARES EN VIVIENDAS PARTICULARES CON OCUPANTES PRESENTES, POR TIPO DE ENERGÍA O COMBUSTIBLE QUE UTILIZAN PARA COCINAR LOS ALIMENTOS, SEGÚN DISTRITO, 2017

(Cifras absolutas y porcentaje)

Departamento	Provincia	Distrito	Total de hogares en viviendas particulares	Combustibles limpios				Combustibles contaminantes 2/	
				Gas 1/		Únicamente electricidad		Absoluto	%
				Absoluto	%	Absoluto	%		
		Total	8 252 284	6 190 205	75,0	108 666	1,3	1 757 409	21,3
Amazonas	Chachapoyas	Chachapoyas	8 359	7 455	89,2	79	0,9	498	6,0
Amazonas	Chachapoyas	Asunción	104	23	22,1	0	0,0	80	76,9
Amazonas	Chachapoyas	Balsas	355	92	25,9	0	0,0	257	72,4
Amazonas	Chachapoyas	Cheto	220	114	51,8	0	0,0	99	45,0
Amazonas	Chachapoyas	Chiliquin	206	124	60,2	0	0,0	81	39,3
Amazonas	Chachapoyas	Chuquibamba	544	134	24,6	0	0,0	406	74,6
Amazonas	Chachapoyas	Granada	156	12	7,7	0	0,0	144	92,3
Amazonas	Chachapoyas	Huancas	123	67	54,5	0	0,0	53	43,1
Amazonas	Chachapoyas	La Jalca	1 104	514	46,6	6	0,5	555	50,3
Amazonas	Chachapoyas	Leimebamba	1 101	644	58,5	1	0,1	421	38,2
Amazonas	Chachapoyas	Levanto	252	181	71,8	0	0,0	68	27,0
Amazonas	Chachapoyas	Magdalena	317	173	54,6	1	0,3	133	42,0
Amazonas	Chachapoyas	Mariscal Castilla	406	187	46,1	0	0,0	215	53,0
Amazonas	Chachapoyas	Molinopampa	701	343	48,9	2	0,3	348	49,6
Amazonas	Chachapoyas	Montevideo	164	27	16,5	0	0,0	132	80,5
Amazonas	Chachapoyas	Olleros	148	88	59,5	3	2,0	56	37,8
Amazonas	Chachapoyas	Quinjalca	295	2	0,7	1	0,3	290	98,3
Amazonas	Chachapoyas	S. Francisco de Daguas	102	51	50,0	0	0,0	49	48,0
Amazonas	Chachapoyas	San Isidro de Maino	187	133	71,1	0	0,0	54	28,9
Amazonas	Chachapoyas	Soloco	407	247	60,7	1	0,2	156	38,3
Amazonas	Chachapoyas	Sonche	86	30	34,9	0	0,0	53	61,6
Amazonas	Bagua	Bagua	7 489	5 756	76,9	53	0,7	1 258	16,8
Amazonas	Bagua	Aramango	2 878	921	32,0	9	0,3	1 910	66,4
Amazonas	Bagua	Copallin	1 470	633	43,1	1	0,1	792	53,9
Amazonas	Bagua	El Parco	388	148	38,1	0	0,0	225	58,0
Amazonas	Bagua	Imaza	6 284	1 370	21,8	15	0,2	4 755	75,7
Amazonas	Bagua	La Peca	1 965	1 089	55,4	4	0,2	837	42,6
Amazonas	Bongará	Jumbilla	442	326	73,8	0	0,0	94	21,3
Amazonas	Bongará	Chisquilla	115	41	35,7	0	0,0	69	60,0
Amazonas	Bongará	Churuja	89	57	64,0	0	0,0	32	36,0
Amazonas	Bongará	Corosha	233	133	57,1	0	0,0	96	41,2
Amazonas	Bongará	Cuispes	225	89	39,6	2	0,9	129	57,3
Amazonas	Bongará	Florida	1 670	935	56,0	2	0,1	721	43,2
Amazonas	Bongará	Jazan	2 365	1 823	77,1	9	0,4	442	18,7
Amazonas	Bongará	Recta	79	8	10,1	0	0,0	69	87,3
Amazonas	Bongará	San Carlos	183	32	17,5	2	1,1	148	80,9
Amazonas	Bongará	Shipasbamba	452	316	69,9	0	0,0	130	28,8
Amazonas	Bongará	Valera	300	217	72,3	0	0,0	76	25,3
Amazonas	Bongará	Yambrasbamba	1 660	682	41,1	5	0,3	942	56,7
Amazonas	Condorcanqui	Nieva	4 710	1 180	25,1	5	0,1	3 443	73,1
Amazonas	Condorcanqui	El Cenepa	2 087	51	2,4	0	0,0	2 030	97,3
Amazonas	Condorcanqui	Río Santiago	3 070	305	9,9	0	0,0	2 755	89,7
Amazonas	Luya	Lamud	749	455	60,7	12	1,6	257	34,3
Amazonas	Luya	Camporredondo	1 835	815	44,4	3	0,2	983	53,6
Amazonas	Luya	Cocabamba	559	93	16,6	2	0,4	453	81,0
Amazonas	Luya	Colcamar	648	508	78,4	1	0,2	134	20,7
Amazonas	Luya	Conila	527	306	58,1	4	0,8	212	40,2
Amazonas	Luya	Inguilpata	170	112	65,9	0	0,0	56	32,9
Amazonas	Luya	Longuita	254	101	39,8	1	0,4	146	57,5
Amazonas	Luya	Lonya Chico	271	96	35,4	0	0,0	171	63,1
Amazonas	Luya	Luya	1 167	711	60,9	5	0,4	424	36,3
Amazonas	Luya	Luya Viejo	103	49	47,6	0	0,0	54	52,4
Amazonas	Luya	María	241	156	64,7	0	0,0	80	33,2
Amazonas	Luya	Ocalli	1 077	410	38,1	5	0,5	624	57,9
Amazonas	Luya	Ocumal	897	292	32,6	0	0,0	594	66,2
Amazonas	Luya	Pisquía	1 339	555	41,4	1	0,1	763	57,0
Amazonas	Luya	Providencia	328	37	11,3	2	0,6	286	87,2

Continúa ...

ANEXO Nº III.1

PERÚ: HOGARES EN VIVIENDAS PARTICULARES CON OCUPANTES PRESENTES, POR TIPO DE ENERGÍA O COMBUSTIBLE QUE UTILIZAN PARA COCINAR LOS ALIMENTOS, SEGÚN DISTRITO, 2017

(Cifras absolutas y porcentaje)

Departamento	Provincia	Distrito	Total de hogares en viviendas particulares	Combustibles limpios				Combustibles contaminantes 2/	
				Gas 1/		Únicamente electricidad		Absoluto	%
				Absoluto	%	Absoluto	%		
Amazonas	Luya	San Cristóbal	190	91	47,9	0	0,0	95	50,0
Amazonas	Luya	San Francisco de Yeso	243	104	42,8	0	0,0	136	56,0
Amazonas	Luya	San Jerónimo	243	69	28,4	1	0,4	169	69,5
Amazonas	Luya	San Juan de Lopecancha	129	18	14,0	0	0,0	105	81,4
Amazonas	Luya	Santa Catalina	540	334	61,9	0	0,0	200	37,0
Amazonas	Luya	Santo Tomas	927	569	61,4	0	0,0	339	36,6
Amazonas	Luya	Tingo	385	290	75,3	2	0,5	89	23,1
Amazonas	Luya	Trita	380	168	44,2	2	0,5	205	53,9
Amazonas	Rodríguez de Mendoza	San Nicolás	1 767	1 234	69,8	17	1,0	382	21,6
Amazonas	Rodríguez de Mendoza	Chirimoto	749	260	34,7	1	0,1	477	63,7
Amazonas	Rodríguez de Mendoza	Cochamal	186	61	32,8	0	0,0	123	66,1
Amazonas	Rodríguez de Mendoza	Huambo	993	268	27,0	1	0,1	702	70,7
Amazonas	Rodríguez de Mendoza	Limabamba	736	179	24,3	4	0,5	541	73,5
Amazonas	Rodríguez de Mendoza	Longar	493	205	41,6	2	0,4	276	56,0
Amazonas	Rodríguez de Mendoza	Mariscal Benavides	498	279	56,0	6	1,2	202	40,6
Amazonas	Rodríguez de Mendoza	Milpuc	163	101	62,0	0	0,0	57	35,0
Amazonas	Rodríguez de Mendoza	Ornia	2 483	805	32,4	6	0,2	1 654	66,6
Amazonas	Rodríguez de Mendoza	Santa Rosa	201	156	77,6	0	0,0	41	20,4
Amazonas	Rodríguez de Mendoza	Tотор	111	39	35,1	0	0,0	68	61,3
Amazonas	Rodríguez de Mendoza	Vista Alegre	788	194	24,6	0	0,0	583	74,0
Amazonas	Utcubamba	Bagua Grande	14 700	9 411	64,0	62	0,4	4 462	30,4
Amazonas	Utcubamba	Cajaruro	6 894	2 798	40,6	22	0,3	3 934	57,1
Amazonas	Utcubamba	Cumba	2 321	854	36,8	1	0,0	1 389	59,8
Amazonas	Utcubamba	El Milagro	1 685	683	40,5	2	0,1	956	56,7
Amazonas	Utcubamba	Jamalca	1 934	769	39,8	1	0,1	1 124	58,1
Amazonas	Utcubamba	Lonya Grande	3 061	1 337	43,7	3	0,1	1 635	53,4
Amazonas	Utcubamba	Yamon	908	226	24,9	0	0,0	663	73,0
Áncash	Huaraz	Huaraz	16 318	12 737	78,1	158	1,0	2 969	18,2
Áncash	Huaraz	Cochabamba	543	69	12,7	1	0,2	469	86,4
Áncash	Huaraz	Colcabamba	106	13	12,3	1	0,9	91	85,8
Áncash	Huaraz	Huanchay	573	31	5,4	5	0,9	529	92,3
Áncash	Huaraz	Independencia	21 587	15 614	72,3	136	0,6	5 386	25,0
Áncash	Huaraz	Jangas	1 381	560	40,6	3	0,2	805	58,3
Áncash	Huaraz	La Libertad	329	34	10,3	0	0,0	293	89,1
Áncash	Huaraz	Olleros	720	101	14,0	2	0,3	613	85,1
Áncash	Huaraz	Pampas Grande	385	16	4,2	3	0,8	360	93,5
Áncash	Huaraz	Pariacoto	1 434	474	33,1	5	0,3	928	64,7
Áncash	Huaraz	Pira	1 041	131	12,6	1	0,1	904	86,8
Áncash	Huaraz	Tarica	1 837	527	28,7	2	0,1	1 293	70,4
Áncash	Ajija	Ajija	548	202	36,9	5	0,9	326	59,5
Áncash	Ajija	Coris	544	102	18,8	0	0,0	415	76,3
Áncash	Ajija	Huacclan	123	15	12,2	0	0,0	100	81,3
Áncash	Ajija	La Merced	523	130	24,9	0	0,0	391	74,8
Áncash	Ajija	Succha	267	29	10,9	1	0,4	237	88,8
Áncash	Antonio Raymondi	Llamellin	914	340	37,2	6	0,7	549	60,1
Áncash	Antonio Raymondi	Aczo	568	74	13,0	2	0,4	487	85,7
Áncash	Antonio Raymondi	Chaccho	420	39	9,3	0	0,0	379	90,2
Áncash	Antonio Raymondi	Chingas	566	151	26,7	1	0,2	409	72,3
Áncash	Antonio Raymondi	Mirgas	1 140	74	6,5	5	0,4	1 056	92,6
Áncash	Antonio Raymondi	San Juan de Rontoy	319	98	30,7	1	0,3	218	68,3
Áncash	Asunción	Chacas	1 342	415	30,9	0	0,0	893	66,5
Áncash	Asunción	Acochaca	1 017	372	36,6	2	0,2	639	62,8
Áncash	Bolognesi	Chiquian	1 142	612	53,6	22	1,9	482	42,2
Áncash	Bolognesi	Abelardo Pardo Lezameta	122	1	0,8	1	0,8	119	97,5
Áncash	Bolognesi	Antonio Raymondi	361	115	31,9	2	0,6	241	66,8
Áncash	Bolognesi	Aquia	632	219	34,7	3	0,5	398	63,0
Áncash	Bolognesi	Cajacay	590	55	9,3	2	0,3	512	86,8
Áncash	Bolognesi	Canis	113	20	17,7	0	0,0	87	77,0

Continúa ...

ANEXO N° III.1

PERÚ: HOGARES EN VIVIENDAS PARTICULARES CON OCUPANTES PRESENTES, POR TIPO DE ENERGÍA O COMBUSTIBLE QUE UTILIZAN PARA COCINAR LOS ALIMENTOS, SEGÚN DISTRITO, 2017

(Cifras absolutas y porcentaje)

Departamento	Provincia	Distrito	Total de hogares en viviendas particulares	Combustibles limpios				Combustibles contaminantes 2/	
				Gas 1/		Únicamente electricidad		Absoluto	%
				Absoluto	%	Absoluto	%		
Áncash	Bolognesi	Colquioc	566	282	49,8	11	1,9	264	46,6
Áncash	Bolognesi	Huallanca	1 650	850	51,5	5	0,3	772	46,8
Áncash	Bolognesi	Huasta	514	88	17,1	4	0,8	420	81,7
Áncash	Bolognesi	Huayllacayan	431	59	13,7	1	0,2	359	83,3
Áncash	Bolognesi	La Primavera	165	0	0,0	0	0,0	165	100,0
Áncash	Bolognesi	Mangas	175	14	8,0	0	0,0	156	89,1
Áncash	Bolognesi	Pacllon	320	83	25,9	0	0,0	226	70,6
Áncash	Bolognesi	San Miguel de Corpanqui	149	3	2,0	0	0,0	144	96,6
Áncash	Bolognesi	Tidlos	257	7	2,7	0	0,0	245	95,3
Áncash	Carhuaz	Carhuaz	4 338	1 685	38,8	22	0,5	2 566	59,2
Áncash	Carhuaz	Acopampa	771	193	25,0	1	0,1	568	73,7
Áncash	Carhuaz	Amashca	508	60	11,8	0	0,0	445	87,6
Áncash	Carhuaz	Anta	766	226	29,5	1	0,1	535	69,8
Áncash	Carhuaz	Ataquero	474	57	12,0	0	0,0	411	86,7
Áncash	Carhuaz	Marcara	2 720	612	22,5	14	0,5	2 083	76,6
Áncash	Carhuaz	Pariahuanca	430	48	11,2	1	0,2	378	87,9
Áncash	Carhuaz	San Miguel de Aco	711	9	1,3	0	0,0	698	98,2
Áncash	Carhuaz	Shilla	948	173	18,2	1	0,1	766	80,8
Áncash	Carhuaz	Tinco	974	328	33,7	1	0,1	632	64,9
Áncash	Carhuaz	Yungar	852	223	26,2	1	0,1	618	72,5
Áncash	Carlos Fermín Fitzcarrald	San Luis	3 133	629	20,1	6	0,2	2 469	78,8
Áncash	Carlos Fermín Fitzcarrald	San Nicolás	886	19	2,1	1	0,1	864	97,5
Áncash	Carlos Fermín Fitzcarrald	Yauya	1 289	211	16,4	1	0,1	1 066	82,7
Áncash	Casma	Casma	10 649	7 970	74,8	73	0,7	2 163	20,3
Áncash	Casma	Buena Vista Alta	1 540	535	34,7	4	0,3	978	63,5
Áncash	Casma	Comandante Noel	640	426	66,6	6	0,9	184	28,8
Áncash	Casma	Yautan	2 410	1 090	45,2	6	0,2	1 240	51,5
Áncash	Corongo	Corongo	485	178	36,7	1	0,2	296	61,0
Áncash	Corongo	Aco	128	30	23,4	0	0,0	98	76,6
Áncash	Corongo	Bambas	132	24	18,2	1	0,8	101	76,5
Áncash	Corongo	Cusca	671	82	12,2	3	0,4	578	86,1
Áncash	Corongo	La Pampa	323	110	34,1	5	1,5	199	61,6
Áncash	Corongo	Yanac	220	58	26,4	1	0,5	153	69,5
Áncash	Corongo	Yupan	144	28	19,4	3	2,1	107	74,3
Áncash	Huari	Huari	2 680	1 134	42,3	12	0,4	1 495	55,8
Áncash	Huari	Anra	431	73	16,9	0	0,0	356	82,6
Áncash	Huari	Cajay	748	70	9,4	3	0,4	671	89,7
Áncash	Huari	Chavin de Huantar	2 469	474	19,2	9	0,4	1 956	79,2
Áncash	Huari	Huacachi	511	35	6,8	0	0,0	475	93,0
Áncash	Huari	Huacchis	455	80	17,6	0	0,0	374	82,2
Áncash	Huari	Huachis	1 022	282	27,6	1	0,1	723	70,7
Áncash	Huari	Huantar	856	141	16,5	3	0,4	710	82,9
Áncash	Huari	Masin	494	161	32,6	3	0,6	320	64,8
Áncash	Huari	Paucas	495	161	32,5	1	0,2	325	65,7
Áncash	Huari	Ponto	772	65	8,4	3	0,4	702	90,9
Áncash	Huari	Rahuapampa	197	51	25,9	0	0,0	145	73,6
Áncash	Huari	Rapayan	422	12	2,8	3	0,7	405	96,0
Áncash	Huari	San Marcos	3 679	650	17,7	25	0,7	2 973	80,8
Áncash	Huari	San Pedro de Chana	685	101	14,7	3	0,4	576	84,1
Áncash	Huari	Uco	398	37	9,3	0	0,0	359	90,2
Áncash	Huarmey	Huarmey	7 707	6 517	84,6	51	0,7	845	11,0
Áncash	Huarmey	Cochapeti	296	10	3,4	0	0,0	285	96,3
Áncash	Huarmey	Culebras	983	743	75,6	4	0,4	198	20,1
Áncash	Huarmey	Huayan	297	42	14,1	0	0,0	242	81,5
Áncash	Huarmey	Malvas	275	38	13,8	0	0,0	231	84,0
Áncash	Huaylas	Caraz	6 862	4 120	60,0	48	0,7	2 477	36,1
Áncash	Huaylas	Huallanca	336	96	28,6	3	0,9	196	58,3
Áncash	Huaylas	Huata	399	40	10,0	2	0,5	353	88,5

Continúa ...

ANEXO N° III.1

PERÚ: HOGARES EN VIVIENDAS PARTICULARES CON OCUPANTES PRESENTES, POR TIPO DE ENERGÍA O COMBUSTIBLE QUE UTILIZAN PARA COCINAR LOS ALIMENTOS, SEGÚN DISTRITO, 2017

(Cifras absolutas y porcentaje)

Departamento	Provincia	Distrito	Total de hogares en viviendas particulares	Combustibles limpios				Combustibles contaminantes 2/	
				Gas 1/		Únicamente electricidad		Absoluto	%
				Absoluto	%	Absoluto	%		
Áncash	Huaylas	Huaylas	646	45	7,0	6	0,9	595	92,1
Áncash	Huaylas	Mato	593	185	31,2	1	0,2	400	67,5
Áncash	Huaylas	Pamparomas	2 064	167	8,1	7	0,3	1 874	90,8
Áncash	Huaylas	Pueblo Libre	1 902	534	28,1	0	0,0	1 340	70,5
Áncash	Huaylas	Santa Cruz	1 251	238	19,0	3	0,2	1 004	80,3
Áncash	Huaylas	Santo Toribio	367	17	4,6	3	0,8	345	94,0
Áncash	Huaylas	Yuracmarca	590	157	26,6	1	0,2	423	71,7
Áncash	Mariscal Luzuriaga	Piscobamba	915	141	15,4	0	0,0	767	83,8
Áncash	Mariscal Luzuriaga	Casca	1 182	7	0,6	0	0,0	1 172	99,2
Áncash	Mariscal Luzuriaga	Eleazar Guzmán Barron	336	16	4,8	0	0,0	318	94,6
Áncash	Mariscal Luzuriaga	Fidel Olivas Escudero	565	11	1,9	2	0,4	552	97,7
Áncash	Mariscal Luzuriaga	Llama	336	15	4,5	0	0,0	316	94,0
Áncash	Mariscal Luzuriaga	Llumpa	1 604	312	19,5	1	0,1	1 281	79,9
Áncash	Mariscal Luzuriaga	Luoma	894	53	5,9	0	0,0	836	93,5
Áncash	Mariscal Luzuriaga	Musga	301	5	1,7	0	0,0	295	98,0
Áncash	Ocros	Ocros	429	154	35,9	1	0,2	259	60,4
Áncash	Ocros	Acas	225	22	9,8	1	0,4	199	88,4
Áncash	Ocros	Cajamarquilla	117	1	0,9	2	1,7	106	90,6
Áncash	Ocros	Carhuapampa	203	59	29,1	1	0,5	129	63,5
Áncash	Ocros	Cochas	476	132	27,7	0	0,0	332	69,7
Áncash	Ocros	Congas	440	149	33,9	0	0,0	285	64,8
Áncash	Ocros	Llipa	116	31	26,7	0	0,0	84	72,4
Áncash	Ocros	San Cristóbal de Rajan	194	14	7,2	0	0,0	178	91,8
Áncash	Ocros	San Pedro	259	71	27,4	2	0,8	172	66,4
Áncash	Ocros	Santiago de Chilcas	158	20	12,7	2	1,3	127	80,4
Áncash	Pallasca	Cabana	696	93	13,4	5	0,7	587	84,3
Áncash	Pallasca	Bolognesi	277	25	9,0	0	0,0	251	90,6
Áncash	Pallasca	Conchucos	1 959	192	9,8	4	0,2	1 747	89,2
Áncash	Pallasca	Huacachuque	156	13	8,3	0	0,0	141	90,4
Áncash	Pallasca	Huandoval	293	23	7,8	1	0,3	261	89,1
Áncash	Pallasca	Lacabamba	160	5	3,1	0	0,0	153	95,6
Áncash	Pallasca	Llapo	187	58	31,0	0	0,0	125	66,8
Áncash	Pallasca	Pallasca	733	60	8,2	3	0,4	659	89,9
Áncash	Pallasca	Pampas	1 238	116	9,4	1	0,1	1 106	89,3
Áncash	Pallasca	Santa Rosa	324	115	35,5	0	0,0	203	62,7
Áncash	Pallasca	Tauca	789	102	12,9	0	0,0	678	85,9
Áncash	Pomabamba	Pomabamba	4 059	922	22,7	14	0,3	3 074	75,7
Áncash	Pomabamba	Huayllan	916	44	4,8	0	0,0	863	94,2
Áncash	Pomabamba	Parobamba	1 655	78	4,7	1	0,1	1 564	94,5
Áncash	Pomabamba	Quinuabamba	656	28	4,3	0	0,0	624	95,1
Áncash	Recuay	Recuay	1 361	627	46,1	4	0,3	704	51,7
Áncash	Recuay	Catac	1 133	506	44,7	4	0,4	606	53,5
Áncash	Recuay	Cotaparaco	121	22	18,2	0	0,0	99	81,8
Áncash	Recuay	Huayllapampa	264	45	17,0	2	0,8	213	80,7
Áncash	Recuay	Llacllin	319	124	38,9	4	1,3	184	57,7
Áncash	Recuay	Marca	447	27	6,0	1	0,2	415	92,8
Áncash	Recuay	Pampas Chico	351	19	5,4	3	0,9	320	91,2
Áncash	Recuay	Pararin	510	42	8,2	2	0,4	463	90,8
Áncash	Recuay	Tapacocha	149	28	18,8	0	0,0	117	78,5
Áncash	Recuay	Ticapampa	768	398	51,8	2	0,3	362	47,1
Áncash	Santa	Chimbote	54 261	49 003	90,3	466	0,9	3 346	6,2
Áncash	Santa	Cáceres del Perú	1 423	497	34,9	3	0,2	905	63,6
Áncash	Santa	Coishco	4 334	4 109	94,8	30	0,7	113	2,6
Áncash	Santa	Macate	988	116	11,7	2	0,2	868	87,9
Áncash	Santa	Moro	2 500	1 325	53,0	16	0,6	1 077	43,1
Áncash	Santa	Nepaña	4 132	3 498	84,7	39	0,9	414	10,0
Áncash	Santa	Samanco	1 494	1 281	85,7	6	0,4	122	8,2
Áncash	Santa	Santa	5 189	4 657	89,7	33	0,6	379	7,3

Continúa ...

ANEXO N° III.1

PERÚ: HOGARES EN VIVIENDAS PARTICULARES CON OCUPANTES PRESENTES, POR TIPO DE ENERGÍA O COMBUSTIBLE QUE UTILIZAN PARA COCINAR LOS ALIMENTOS, SEGÚN DISTRITO, 2017

(Cifras absolutas y porcentaje)

Departamento	Provincia	Distrito	Total de hogares en viviendas particulares	Combustibles limpios				Combustibles contaminantes 2/	
				Gas 1/		Únicamente electricidad		Absoluto	%
				Absoluto	%	Absoluto	%		
Áncash	Santa	Nuevo Chimbote	49 595	46 771	94,3	590	1,2	1 278	2,6
Áncash	Sihuas	Sihuas	1 593	904	56,7	3	0,2	652	40,9
Áncash	Sihuas	Acobamba	416	9	2,2	0	0,0	407	97,8
Áncash	Sihuas	Alfonso Ugarte	164	11	6,7	0	0,0	149	90,9
Áncash	Sihuas	Cashapampa	824	99	12,0	1	0,1	723	87,7
Áncash	Sihuas	Chingalpo	263	11	4,2	0	0,0	251	95,4
Áncash	Sihuas	Huayllabamba	1 011	52	5,1	1	0,1	952	94,2
Áncash	Sihuas	Quiches	683	47	6,9	2	0,3	625	91,5
Áncash	Sihuas	Ragash	667	15	2,2	0	0,0	651	97,6
Áncash	Sihuas	San Juan	1 755	50	2,8	0	0,0	1 696	96,6
Áncash	Sihuas	Sicsibamba	499	37	7,4	0	0,0	461	92,4
Áncash	Yungay	Yungay	5 854	2 700	46,1	11	0,2	3 027	51,7
Áncash	Yungay	Cascapara	478	240	50,2	0	0,0	231	48,3
Áncash	Yungay	Mancos	2 017	492	24,4	16	0,8	1 492	74,0
Áncash	Yungay	Matacoto	387	173	44,7	0	0,0	208	53,7
Áncash	Yungay	Quillo	3 207	432	13,5	3	0,1	2 749	85,7
Áncash	Yungay	Ranrahirca	806	212	26,3	4	0,5	582	72,2
Áncash	Yungay	Shupluy	507	181	35,7	0	0,0	324	63,9
Áncash	Yungay	Yanama	1 587	360	22,7	3	0,2	1 221	76,9
Apurímac	Abancay	Abancay	20 460	17 283	84,5	102	0,5	2 471	12,1
Apurímac	Abancay	Chacoche	493	166	33,7	1	0,2	322	65,3
Apurímac	Abancay	Circa	817	208	25,5	2	0,2	601	73,6
Apurímac	Abancay	Curahuasi	5 008	2 627	52,5	15	0,3	2 317	46,3
Apurímac	Abancay	Huanipaca	1 085	413	38,1	0	0,0	670	61,8
Apurímac	Abancay	Lambrama	1 232	352	28,6	1	0,1	871	70,7
Apurímac	Abancay	Pichirhua	1 037	339	32,7	2	0,2	696	67,1
Apurímac	Abancay	San Pedro de Cachora	843	298	35,3	2	0,2	539	63,9
Apurímac	Abancay	Tamburco	3 295	2 463	74,7	3	0,1	753	22,9
Apurímac	Andahuaylas	Andahuaylas	12 210	7 740	63,4	75	0,6	4 105	33,6
Apurímac	Andahuaylas	Andarapa	1 772	668	37,7	0	0,0	1 100	62,1
Apurímac	Andahuaylas	Chiara	429	31	7,2	2	0,5	395	92,1
Apurímac	Andahuaylas	Huancarama	1 623	517	31,9	1	0,1	1 093	67,3
Apurímac	Andahuaylas	Huancaray	1 274	224	17,6	1	0,1	1 042	81,8
Apurímac	Andahuaylas	Huayana	262	46	17,6	1	0,4	210	80,2
Apurímac	Andahuaylas	Kishuara	1 813	248	13,7	0	0,0	1 560	86,0
Apurímac	Andahuaylas	Pacobamba	1 165	176	15,1	0	0,0	986	84,6
Apurímac	Andahuaylas	Pacucha	2 360	255	10,8	0	0,0	2 103	89,1
Apurímac	Andahuaylas	Pampachiri	727	139	19,1	0	0,0	584	80,3
Apurímac	Andahuaylas	Pomacocha	303	70	23,1	1	0,3	230	75,9
Apurímac	Andahuaylas	San Antonio de Cachi	1 043	180	17,3	1	0,1	858	82,3
Apurímac	Andahuaylas	San Jerónimo	5 660	2 533	44,8	15	0,3	3 064	54,1
Apurímac	Andahuaylas	San Miguel de Chaccrapa	503	25	5,0	1	0,2	474	94,2
Apurímac	Andahuaylas	Santa María de Chicmo	2 471	283	11,5	9	0,4	2 175	88,0
Apurímac	Andahuaylas	Talavera	5 361	2 359	44,0	40	0,7	2 910	54,3
Apurímac	Andahuaylas	Tumay Huaraca	661	164	24,8	0	0,0	495	74,9
Apurímac	Andahuaylas	Turpo	1 195	421	35,2	1	0,1	773	64,7
Apurímac	Andahuaylas	Kaquiabamba	588	110	18,7	1	0,2	476	81,0
Apurímac	Andahuaylas	José María Arguedas	1 127	151	13,4	1	0,1	967	85,8
Apurímac	Antabamba	Antabamba	1 050	535	51,0	3	0,3	502	47,8
Apurímac	Antabamba	El Oro	281	68	24,2	0	0,0	210	74,7
Apurímac	Antabamba	Huaquirca	498	227	45,6	0	0,0	266	53,4
Apurímac	Antabamba	Juan Espinoza Medrano	685	295	43,1	6	0,9	375	54,7
Apurímac	Antabamba	Oropesa	752	206	27,4	2	0,3	541	71,9
Apurímac	Antabamba	Pachaconas	390	116	29,7	0	0,0	268	68,7
Apurímac	Antabamba	Sabaino	424	39	9,2	0	0,0	382	90,1
Apurímac	Aymaraes	Chalhuanca	1 478	1 069	72,3	19	1,3	338	22,9
Apurímac	Aymaraes	Capaya	237	129	54,4	1	0,4	101	42,6
Apurímac	Aymaraes	Caraybamba	369	173	46,9	0	0,0	192	52,0

Continúa ...

ANEXO N° III.1

PERÚ: HOGARES EN VIVIENDAS PARTICULARES CON OCUPANTES PRESENTES, POR TIPO DE ENERGÍA O COMBUSTIBLE QUE UTILIZAN PARA COCINAR LOS ALIMENTOS, SEGÚN DISTRITO, 2017

(Cifras absolutas y porcentaje)

Departamento	Provincia	Distrito	Total de hogares en viviendas particulares	Combustibles limpios				Combustibles contaminantes 2/	
				Gas 1/		Únicamente electricidad		Absoluto	%
				Absoluto	%	Absoluto	%		
Apurímac	Aymaraes	Chapimarca	727	257	35,4	0	0,0	463	63,7
Apurímac	Aymaraes	Colcabamba	268	198	73,9	0	0,0	70	26,1
Apurímac	Aymaraes	Cotaruse	818	284	34,7	1	0,1	525	64,2
Apurímac	Aymaraes	Ihuayllo	195	99	50,8	0	0,0	95	48,7
Apurímac	Aymaraes	Justo Apu Sahuaraura	300	100	33,3	0	0,0	198	66,0
Apurímac	Aymaraes	Lucre	522	247	47,3	0	0,0	274	52,5
Apurímac	Aymaraes	Pocohuanca	420	155	36,9	0	0,0	260	61,9
Apurímac	Aymaraes	San Juan de Chacña	263	41	15,6	1	0,4	221	84,0
Apurímac	Aymaraes	Sañayca	409	237	57,9	0	0,0	167	40,8
Apurímac	Aymaraes	Soraya	275	162	58,9	0	0,0	112	40,7
Apurímac	Aymaraes	Tapairihua	727	80	11,0	0	0,0	644	88,6
Apurímac	Aymaraes	Tintay	849	391	46,1	0	0,0	451	53,1
Apurímac	Aymaraes	Toraya	521	311	59,7	0	0,0	209	40,1
Apurímac	Aymaraes	Yanaca	367	240	65,4	0	0,0	120	32,7
Apurímac	Cotabambas	Tambobamba	3 235	1 113	34,4	11	0,3	2 072	64,0
Apurímac	Cotabambas	Cotabambas	1 259	437	34,7	3	0,2	813	64,6
Apurímac	Cotabambas	Coyllurqui	2 133	545	25,6	3	0,1	1 568	73,5
Apurímac	Cotabambas	Haquira	3 269	1 080	33,0	5	0,2	2 155	65,9
Apurímac	Cotabambas	Mara	1 825	314	17,2	3	0,2	1 488	81,5
Apurímac	Cotabambas	Challhuahuacho	3 527	1 562	44,3	22	0,6	1 851	52,5
Apurímac	Chincheros	Chincheros	1 617	553	34,2	3	0,2	1 047	64,7
Apurímac	Chincheros	Anco_Huallo	3 146	1 069	34,0	9	0,3	2 035	64,7
Apurímac	Chincheros	Cocharcas	583	132	22,6	0	0,0	447	76,7
Apurímac	Chincheros	Huaccana	2 022	660	32,6	3	0,1	1 345	66,5
Apurímac	Chincheros	Ocobamba	2 118	262	12,4	1	0,0	1 845	87,1
Apurímac	Chincheros	Ongoy	741	133	17,9	0	0,0	602	81,2
Apurímac	Chincheros	Uranmarca	838	99	11,8	1	0,1	730	87,1
Apurímac	Chincheros	Ranracancha	1 122	82	7,3	2	0,2	1 036	92,3
Apurímac	Chincheros	Rocchacc	785	52	6,6	5	0,6	718	91,5
Apurímac	Chincheros	El Porvenir	520	68	13,1	1	0,2	445	85,6
Apurímac	Chincheros	Los Chankas	305	47	15,4	1	0,3	256	83,9
Apurímac	Grau	Chuquibambilla	1 606	589	36,7	1	0,1	998	62,1
Apurímac	Grau	Curpahuasi	717	243	33,9	0	0,0	472	65,8
Apurímac	Grau	Gamarra	980	21	2,1	1	0,1	956	97,6
Apurímac	Grau	Huayllati	462	145	31,4	1	0,2	314	68,0
Apurímac	Grau	Mamara	334	36	10,8	1	0,3	294	88,0
Apurímac	Grau	Micaela Bastidas	307	14	4,6	0	0,0	292	95,1
Apurímac	Grau	Pataypampa	296	3	1,0	0	0,0	284	95,9
Apurímac	Grau	Progreso	914	270	29,5	1	0,1	623	68,2
Apurímac	Grau	San Antonio	130	6	4,6	1	0,8	119	91,5
Apurímac	Grau	Santa Rosa	234	77	32,9	0	0,0	155	66,2
Apurímac	Grau	Turpay	266	121	45,5	0	0,0	142	53,4
Apurímac	Grau	Vilcabamba	484	283	58,5	5	1,0	188	38,8
Apurímac	Grau	Virundo	243	115	47,3	2	0,8	126	51,9
Apurímac	Grau	Curasco	388	165	42,5	2	0,5	216	55,7
Arequipa	Arequipa	Arequipa	16 248	14 986	92,2	621	3,8	18	0,1
Arequipa	Arequipa	Alto Selva Alegre	24 754	23 643	95,5	220	0,9	389	1,6
Arequipa	Arequipa	Cayma	27 865	26 556	95,3	475	1,7	431	1,5
Arequipa	Arequipa	Cerro Colorado	63 674	60 234	94,6	604	0,9	1 614	2,5
Arequipa	Arequipa	Characato	4 127	3 739	90,6	26	0,6	258	6,3
Arequipa	Arequipa	Chiguata	1 052	740	70,3	6	0,6	287	27,3
Arequipa	Arequipa	Jacobo Hunter	13 434	12 881	95,9	92	0,7	256	1,9
Arequipa	Arequipa	La Joya	11 771	9 595	81,5	165	1,4	1 697	14,4
Arequipa	Arequipa	Mariano Melgar	18 491	17 376	94,0	187	1,0	455	2,5
Arequipa	Arequipa	Miraflores	17 891	17 001	95,0	233	1,3	137	0,8
Arequipa	Arequipa	Mollebaya	1 991	1 644	82,6	11	0,6	252	12,7
Arequipa	Arequipa	Paucarpata	35 755	34 191	95,6	357	1,0	559	1,6
Arequipa	Arequipa	Pocsi	207	112	54,1	2	1,0	92	44,4

Continúa ...

ANEXO N° III.1

PERÚ: HOGARES EN VIVIENDAS PARTICULARES CON OCUPANTES PRESENTES, POR TIPO DE ENERGÍA O COMBUSTIBLE QUE UTILIZAN PARA COCINAR LOS ALIMENTOS, SEGÚN DISTRITO, 2017

(Cifras absolutas y porcentaje)

Departamento	Provincia	Distrito	Total de hogares en viviendas particulares	Combustibles limpios				Combustibles contaminantes 2/	
				Gas 1/		Únicamente electricidad		Absoluto	%
				Absoluto	%	Absoluto	%		
Arequipa	Arequipa	Polobaya	336	185	55,1	0	0,0	147	43,8
Arequipa	Arequipa	Quequeña	2 453	1 750	71,3	28	1,1	570	23,2
Arequipa	Arequipa	Sabandía	1 270	1 176	92,6	9	0,7	65	5,1
Arequipa	Arequipa	Sachaca	6 891	6 493	94,2	68	1,0	218	3,2
Arequipa	Arequipa	San Juan de Siguan	214	176	82,2	1	0,5	35	16,4
Arequipa	Arequipa	San Juan de Tarucani	563	243	43,2	0	0,0	315	56,0
Arequipa	Arequipa	Santa Isabel de Siguan	251	116	46,2	0	0,0	135	53,8
Arequipa	Arequipa	Santa Rita de Siguan	1 761	1 544	87,7	22	1,2	161	9,1
Arequipa	Arequipa	Socabaya	20 863	19 704	94,4	249	1,2	497	2,4
Arequipa	Arequipa	Tiabaya	4 343	4 001	92,1	30	0,7	241	5,5
Arequipa	Arequipa	Uchumayo	4 270	3 924	91,9	23	0,5	260	6,1
Arequipa	Arequipa	Vitor	1 623	1 088	67,0	5	0,3	485	29,9
Arequipa	Arequipa	Yanahuara	7 987	7 483	93,7	325	4,1	10	0,1
Arequipa	Arequipa	Yarabamba	574	415	72,3	16	2,8	124	21,6
Arequipa	Arequipa	Yura	13 179	11 663	88,5	93	0,7	1 065	8,1
Arequipa	Arequipa	José Luis Bustamante Y Rivero	23 922	22 934	95,9	389	1,6	61	0,3
Arequipa	Camaná	Camaná	4 083	3 753	91,9	54	1,3	62	1,5
Arequipa	Camaná	José María Quimper	1 440	1 272	88,3	20	1,4	107	7,4
Arequipa	Camaná	Mariano Nicolás Valcárcel	2 570	1 982	77,1	53	2,1	53	2,1
Arequipa	Camaná	Mariscal Cáceres	1 876	1 582	84,3	22	1,2	232	12,4
Arequipa	Camaná	Nicolás de Pierola	2 344	2 082	88,8	21	0,9	191	8,1
Arequipa	Camaná	Ocoña	1 376	1 164	84,6	15	1,1	148	10,8
Arequipa	Camaná	Quilca	322	282	87,6	1	0,3	31	9,6
Arequipa	Camaná	Samuel Pastor	5 058	4 585	90,6	84	1,7	255	5,0
Arequipa	Caravelí	Caravelí	1 126	926	82,2	3	0,3	105	9,3
Arequipa	Caravelí	Acarí	1 515	1 324	87,4	8	0,5	106	7,0
Arequipa	Caravelí	Atico	1 560	1 427	91,5	8	0,5	25	1,6
Arequipa	Caravelí	Atiquipa	166	137	82,5	0	0,0	21	12,7
Arequipa	Caravelí	Bella Unión	955	787	82,4	2	0,2	130	13,6
Arequipa	Caravelí	Cahuacho	215	98	45,6	1	0,5	108	50,2
Arequipa	Caravelí	Chala	2 628	2 437	92,7	13	0,5	47	1,8
Arequipa	Caravelí	Chaparra	1 006	902	89,7	4	0,4	41	4,1
Arequipa	Caravelí	Huanuhuanu	845	729	86,3	1	0,1	34	4,0
Arequipa	Caravelí	Jaqui	529	399	75,4	3	0,6	79	14,9
Arequipa	Caravelí	Lomas	467	439	94,0	2	0,4	4	0,9
Arequipa	Caravelí	Quicacha	620	407	65,6	1	0,2	164	26,5
Arequipa	Caravelí	Yauca	634	525	82,8	11	1,7	59	9,3
Arequipa	Castilla	Aplao	2 784	2 244	80,6	7	0,3	439	15,8
Arequipa	Castilla	Andagua	345	125	36,2	0	0,0	217	62,9
Arequipa	Castilla	Ayo	115	37	32,2	0	0,0	75	65,2
Arequipa	Castilla	Chachas	498	254	51,0	0	0,0	239	48,0
Arequipa	Castilla	Chilcaymarca	304	162	53,3	0	0,0	133	43,8
Arequipa	Castilla	Choco	299	107	35,8	0	0,0	190	63,5
Arequipa	Castilla	Huancarqui	516	355	68,8	0	0,0	154	29,8
Arequipa	Castilla	Machaguay	221	140	63,3	0	0,0	73	33,0
Arequipa	Castilla	Orcopampa	2 278	1 910	83,8	9	0,4	264	11,6
Arequipa	Castilla	Pampacolca	728	505	69,4	7	1,0	197	27,1
Arequipa	Castilla	Tipan	175	69	39,4	1	0,6	100	57,1
Arequipa	Castilla	Uñon	76	23	30,3	0	0,0	52	68,4
Arequipa	Castilla	Uraca	1 915	1 624	84,8	9	0,5	243	12,7
Arequipa	Castilla	Viraco	543	387	71,3	2	0,4	135	24,9
Arequipa	Caylloma	Chivay	1 781	1 519	85,3	17	1,0	208	11,7
Arequipa	Caylloma	Achoma	374	221	59,1	1	0,3	143	38,2
Arequipa	Caylloma	Cabanaconde	746	482	64,6	4	0,5	252	33,8
Arequipa	Caylloma	Callalli	630	378	60,0	1	0,2	243	38,6
Arequipa	Caylloma	Caylloma	781	477	61,1	2	0,3	291	37,3
Arequipa	Caylloma	Coporaque	390	265	67,9	1	0,3	119	30,5
Arequipa	Caylloma	Huambo	301	142	47,2	1	0,3	154	51,2

Continúa ...

ANEXO Nº III.1

PERÚ: HOGARES EN VIVIENDAS PARTICULARES CON OCUPANTES PRESENTES, POR TIPO DE ENERGÍA O COMBUSTIBLE QUE UTILIZAN PARA COCINAR LOS ALIMENTOS, SEGÚN DISTRITO, 2017

(Cifras absolutas y porcentaje)

Departamento	Provincia	Distrito	Total de hogares en viviendas particulares	Combustibles limpios				Combustibles contaminantes 2/	
				Gas 1/		Únicamente electricidad		Absoluto	%
				Absoluto	%	Absoluto	%		
Arequipa	Caylloma	Huanca	410	177	43,2	0	0,0	228	55,6
Arequipa	Caylloma	Ichupampa	233	187	80,3	0	0,0	42	18,0
Arequipa	Caylloma	Lari	343	165	48,1	1	0,3	173	50,4
Arequipa	Caylloma	Lluta	345	64	18,6	0	0,0	277	80,3
Arequipa	Caylloma	Maca	303	177	58,4	0	0,0	125	41,3
Arequipa	Caylloma	Madrigal	277	130	46,9	0	0,0	144	52,0
Arequipa	Caylloma	San Antonio de Chuca	345	198	57,4	0	0,0	147	42,6
Arequipa	Caylloma	Sibayo	257	116	45,1	0	0,0	136	52,9
Arequipa	Caylloma	Tapay	202	39	19,3	0	0,0	161	79,7
Arequipa	Caylloma	Tisco	620	188	30,3	1	0,2	425	68,5
Arequipa	Caylloma	Tuti	262	113	43,1	2	0,8	146	55,7
Arequipa	Caylloma	Yanque	732	485	66,3	0	0,0	241	32,9
Arequipa	Caylloma	Majes	20 089	17 805	88,6	168	0,8	1 378	6,9
Arequipa	Condesuyos	Chuquibamba	1 068	747	69,9	9	0,8	278	26,0
Arequipa	Condesuyos	Andaray	167	69	41,3	0	0,0	97	58,1
Arequipa	Condesuyos	Cayarani	745	130	17,4	1	0,1	611	82,0
Arequipa	Condesuyos	Chichas	234	107	45,7	1	0,4	119	50,9
Arequipa	Condesuyos	Iray	216	120	55,6	1	0,5	92	42,6
Arequipa	Condesuyos	Río Grande	1 072	834	77,8	3	0,3	155	14,5
Arequipa	Condesuyos	Salamanca	212	130	61,3	0	0,0	80	37,7
Arequipa	Condesuyos	Yanaquihua	1 335	974	73,0	1	0,1	282	21,1
Arequipa	Islay	Mollendo	7 386	6 872	93,0	99	1,3	138	1,9
Arequipa	Islay	Cocachacra	2 859	2 200	76,9	21	0,7	532	18,6
Arequipa	Islay	Dean Valdivia	2 218	1 783	80,4	11	0,5	364	16,4
Arequipa	Islay	Islay	1 624	1 471	90,6	27	1,7	42	2,6
Arequipa	Islay	Mejía	304	259	85,2	6	2,0	19	6,3
Arequipa	Islay	Punta de Bombón	2 376	1 803	75,9	15	0,6	458	19,3
Arequipa	La Unión	Cotahuasi	1 004	638	63,5	7	0,7	331	33,0
Arequipa	La Unión	Alca	590	228	38,6	1	0,2	354	60,0
Arequipa	La Unión	Charcana	192	75	39,1	0	0,0	107	55,7
Arequipa	La Unión	Huaynacotas	618	145	23,5	1	0,2	469	75,9
Arequipa	La Unión	Pampamarca	406	155	38,2	0	0,0	248	61,1
Arequipa	La Unión	Puyca	775	338	43,6	0	0,0	433	55,9
Arequipa	La Unión	Quechualla	117	41	35,0	0	0,0	75	64,1
Arequipa	La Unión	Sayla	117	21	17,9	2	1,7	92	78,6
Arequipa	La Unión	Tauría	106	30	28,3	1	0,9	66	62,3
Arequipa	La Unión	Tomepampa	227	59	26,0	0	0,0	167	73,6
Arequipa	La Unión	Toro	241	55	22,8	0	0,0	184	76,3
Ayacucho	Huamanga	Ayacucho	27 052	22 855	84,5	293	1,1	3 310	12,2
Ayacucho	Huamanga	Acocro	2 238	423	18,9	4	0,2	1 804	80,6
Ayacucho	Huamanga	Acos Vinchos	1 328	444	33,4	0	0,0	883	66,5
Ayacucho	Huamanga	Carmen Alto	7 674	5 848	76,2	41	0,5	1 699	22,1
Ayacucho	Huamanga	Chiara	1 912	511	26,7	6	0,3	1 382	72,3
Ayacucho	Huamanga	Ocos	1 764	587	33,3	1	0,1	1 171	66,4
Ayacucho	Huamanga	Pacaycasa	913	433	47,4	0	0,0	464	50,8
Ayacucho	Huamanga	Quinua	1 531	511	33,4	9	0,6	1 001	65,4
Ayacucho	Huamanga	San José de Ticllas	541	144	26,6	2	0,4	393	72,6
Ayacucho	Huamanga	San Juan Bautista	13 240	11 445	86,4	172	1,3	1 426	10,8
Ayacucho	Huamanga	Santiago de Pischa	681	158	23,2	0	0,0	517	75,9
Ayacucho	Huamanga	Socos	1 816	293	16,1	9	0,5	1 497	82,4
Ayacucho	Huamanga	Tambillo	1 383	502	36,3	2	0,1	875	63,3
Ayacucho	Huamanga	Vinchos	4 155	573	13,8	12	0,3	3 556	85,6
Ayacucho	Huamanga	Jesús Nazareno	4 954	4 194	84,7	26	0,5	654	13,2
Ayacucho	Huamanga	Andrés Avelino Cáceres Dorregaray	7 084	5 737	81,0	87	1,2	1 140	16,1
Ayacucho	Cangallo	Cangallo	1 880	874	46,5	9	0,5	987	52,5
Ayacucho	Cangallo	Chuschi	2 794	800	28,6	1	0,0	1 986	71,1
Ayacucho	Cangallo	Los Morochucos	2 520	880	34,9	8	0,3	1 617	64,2
Ayacucho	Cangallo	María Parado de Bellido	718	291	40,5	13	1,8	411	57,2

Continúa ...

ANEXO N° III.1

PERÚ: HOGARES EN VIVIENDAS PARTICULARES CON OCUPANTES PRESENTES, POR TIPO DE ENERGÍA O COMBUSTIBLE QUE UTILIZAN PARA COCINAR LOS ALIMENTOS, SEGÚN DISTRITO, 2017

(Cifras absolutas y porcentaje)

Departamento	Provincia	Distrito	Total de hogares en viviendas particulares	Combustibles limpios				Combustibles contaminantes 2/	
				Gas 1/		Únicamente electricidad		Absoluto	%
				Absoluto	%	Absoluto	%		
Ayacucho	Cangallo	Paras	1 297	415	32,0	1	0,1	873	67,3
Ayacucho	Cangallo	Totos	1 210	533	44,0	3	0,2	664	54,9
Ayacucho	Huanca Sancos	Sancos	1 173	742	63,3	0	0,0	400	34,1
Ayacucho	Huanca Sancos	Carapo	688	184	26,7	3	0,4	494	71,8
Ayacucho	Huanca Sancos	Sacsamarca	512	276	53,9	0	0,0	231	45,1
Ayacucho	Huanca Sancos	Santiago de Lucanamarca	720	286	39,7	2	0,3	429	59,6
Ayacucho	Huanta	Huanta	10 834	7 146	66,0	68	0,6	3 441	31,8
Ayacucho	Huanta	Ayahuanco	422	35	8,3	1	0,2	381	90,3
Ayacucho	Huanta	Huamanguilla	1 308	512	39,1	10	0,8	784	59,9
Ayacucho	Huanta	Iguain	893	467	52,3	3	0,3	419	46,9
Ayacucho	Huanta	Luricocha	1 812	485	26,8	23	1,3	1 293	71,4
Ayacucho	Huanta	Santillana	1 124	293	26,1	2	0,2	809	72,0
Ayacucho	Huanta	Sivia	3 272	1 635	50,0	11	0,3	1 563	47,8
Ayacucho	Huanta	Liohegua	2 962	2 187	73,8	19	0,6	692	23,4
Ayacucho	Huanta	Canayre	1 058	583	55,1	10	0,9	441	41,7
Ayacucho	Huanta	Uhuraccay	1 053	225	21,4	0	0,0	824	78,3
Ayacucho	Huanta	Pucacolpa	711	57	8,0	1	0,1	651	91,6
Ayacucho	Huanta	Chaca	635	53	8,3	1	0,2	580	91,3
Ayacucho	La Mar	San Miguel	3 052	1 161	38,0	19	0,6	1 839	60,3
Ayacucho	La Mar	Anco	2 300	587	25,5	6	0,3	1 679	73,0
Ayacucho	La Mar	Ayna	2 648	1 542	58,2	18	0,7	956	36,1
Ayacucho	La Mar	Chilcas	620	194	31,3	0	0,0	423	68,2
Ayacucho	La Mar	Chungui	1 167	76	6,5	3	0,3	1 080	92,5
Ayacucho	La Mar	Luis Carranza	457	42	9,2	0	0,0	415	90,8
Ayacucho	La Mar	Santa Rosa	3 470	2 181	62,9	22	0,6	1 177	33,9
Ayacucho	La Mar	Tambo	3 116	924	29,7	10	0,3	2 158	69,3
Ayacucho	La Mar	Samugari	2 794	1 257	45,0	18	0,6	1 399	50,1
Ayacucho	La Mar	Anchihuay	1 137	411	36,1	3	0,3	701	61,7
Ayacucho	La Mar	Oroncooy	353	3	0,8	0	0,0	345	97,7
Ayacucho	Lucanas	Puquio	4 319	3 076	71,2	33	0,8	1 149	26,6
Ayacucho	Lucanas	Aucara	1 614	641	39,7	3	0,2	945	58,6
Ayacucho	Lucanas	Cabana	745	317	42,6	3	0,4	419	56,2
Ayacucho	Lucanas	Carmen Salcedo	613	292	47,6	1	0,2	307	50,1
Ayacucho	Lucanas	Chaviña	650	330	50,8	6	0,9	308	47,4
Ayacucho	Lucanas	Chipao	1 025	274	26,7	3	0,3	741	72,3
Ayacucho	Lucanas	Huac-Huas	605	83	13,7	2	0,3	510	84,3
Ayacucho	Lucanas	Laramate	582	122	21,0	0	0,0	452	77,7
Ayacucho	Lucanas	Leoncio Prado	473	67	14,2	0	0,0	404	85,4
Ayacucho	Lucanas	Llauta	342	80	23,4	2	0,6	252	73,7
Ayacucho	Lucanas	Lucanas	921	337	36,6	10	1,1	548	59,5
Ayacucho	Lucanas	Ocaña	855	243	28,4	4	0,5	582	68,1
Ayacucho	Lucanas	Otoca	646	174	26,9	1	0,2	447	69,2
Ayacucho	Lucanas	Saisa	197	48	24,4	2	1,0	145	73,6
Ayacucho	Lucanas	San Cristóbal	498	180	36,1	0	0,0	315	63,3
Ayacucho	Lucanas	San Juan	455	90	19,8	1	0,2	357	78,5
Ayacucho	Lucanas	San Pedro	829	163	19,7	0	0,0	660	79,6
Ayacucho	Lucanas	San Pedro de Palco	363	87	24,0	4	1,1	263	72,5
Ayacucho	Lucanas	Sancos	1 608	847	52,7	5	0,3	628	39,1
Ayacucho	Lucanas	Santa Ana de Huaycahuacho	391	96	24,6	0	0,0	288	73,7
Ayacucho	Lucanas	Santa Lucia	439	237	54,0	2	0,5	176	40,1
Ayacucho	Parinacochas	Coracora	3 746	2 327	62,1	7	0,2	1 363	36,4
Ayacucho	Parinacochas	Chumpi	761	466	61,2	0	0,0	279	36,7
Ayacucho	Parinacochas	Coronel Castañeda	248	68	27,4	0	0,0	178	71,8
Ayacucho	Parinacochas	Pacapausa	255	11	4,3	0	0,0	237	92,9
Ayacucho	Parinacochas	Pullo	1 852	1 315	71,0	8	0,4	435	23,5
Ayacucho	Parinacochas	Puyusca	742	454	61,2	6	0,8	271	36,5
Ayacucho	Parinacochas	San Francisco de Ravacayco	197	48	24,4	1	0,5	140	71,1
Ayacucho	Parinacochas	Upahuacho	446	59	13,2	2	0,4	378	84,8

Continúa ...

ANEXO Nº III.1

PERÚ: HOGARES EN VIVIENDAS PARTICULARES CON OCUPANTES PRESENTES, POR TIPO DE ENERGÍA O COMBUSTIBLE QUE UTILIZAN PARA COCINAR LOS ALIMENTOS, SEGÚN DISTRITO, 2017

(Cifras absolutas y porcentaje)

Departamento	Provincia	Distrito	Total de hogares en viviendas particulares	Combustibles limpios				Combustibles contaminantes 2/	
				Gas 1/		Únicamente electricidad		Absoluto	%
				Absoluto	%	Absoluto	%		
Ayacucho	Páucar del Sara Sara	Pausa	1 139	800	70,2	14	1,2	257	22,6
Ayacucho	Páucar del Sara Sara	Colta	171	59	34,5	3	1,8	108	63,2
Ayacucho	Páucar del Sara Sara	Corcuilla	171	31	18,1	0	0,0	138	80,7
Ayacucho	Páucar del Sara Sara	Lampa	697	302	43,3	1	0,1	380	54,5
Ayacucho	Páucar del Sara Sara	Marcabamba	237	104	43,9	1	0,4	130	54,9
Ayacucho	Páucar del Sara Sara	Oyolo	328	77	23,5	1	0,3	244	74,4
Ayacucho	Páucar del Sara Sara	Pararca	167	78	46,7	2	1,2	85	50,9
Ayacucho	Páucar del Sara Sara	San Javier de Alpabamba	127	31	24,4	0	0,0	95	74,8
Ayacucho	Páucar del Sara Sara	San José de Ushua	88	21	23,9	1	1,1	64	72,7
Ayacucho	Páucar del Sara Sara	Sara Sara	208	62	29,8	1	0,5	143	68,8
Ayacucho	Sucre	Querobamba	822	414	50,4	1	0,1	381	46,4
Ayacucho	Sucre	Belén	136	14	10,3	0	0,0	118	86,8
Ayacucho	Sucre	Chalcos	176	68	38,6	2	1,1	91	51,7
Ayacucho	Sucre	Chilcayoc	197	64	32,5	0	0,0	124	62,9
Ayacucho	Sucre	Huacaña	157	61	38,9	0	0,0	95	60,5
Ayacucho	Sucre	Morcolla	417	98	23,5	0	0,0	316	75,8
Ayacucho	Sucre	Paico	242	97	40,1	0	0,0	133	55,0
Ayacucho	Sucre	San Pedro de Larcaj	281	131	46,6	1	0,4	147	52,3
Ayacucho	Sucre	San Salvador de Quije	380	37	9,7	0	0,0	342	90,0
Ayacucho	Sucre	Santiago de Paucaray	245	124	50,6	1	0,4	110	44,9
Ayacucho	Sucre	Soras	359	120	33,4	4	1,1	227	63,2
Ayacucho	Víctor Fajardo	Huancapi	660	371	56,2	5	0,8	270	40,9
Ayacucho	Víctor Fajardo	Alcamenca	613	66	10,8	1	0,2	541	88,3
Ayacucho	Víctor Fajardo	Apongo	321	32	10,0	2	0,6	283	88,2
Ayacucho	Víctor Fajardo	Asquipata	234	99	42,3	1	0,4	133	56,8
Ayacucho	Víctor Fajardo	Canaria	1 332	433	32,5	12	0,9	758	56,9
Ayacucho	Víctor Fajardo	Cayara	523	169	32,3	0	0,0	350	66,9
Ayacucho	Víctor Fajardo	Colca	383	117	30,5	1	0,3	264	68,9
Ayacucho	Víctor Fajardo	Huamanquiua	365	109	29,9	6	1,6	248	67,9
Ayacucho	Víctor Fajardo	Huancaraylla	486	238	49,0	1	0,2	245	50,4
Ayacucho	Víctor Fajardo	Huaya	828	182	22,0	2	0,2	640	77,3
Ayacucho	Víctor Fajardo	Sarhua	777	308	39,6	4	0,5	458	58,9
Ayacucho	Víctor Fajardo	Vilcanchos	851	437	51,4	1	0,1	408	47,9
Ayacucho	Vilcas Huamán	Vilcas Huaman	2 186	634	29,0	11	0,5	1 513	69,2
Ayacucho	Vilcas Huamán	Accomarca	398	62	15,6	0	0,0	335	84,2
Ayacucho	Vilcas Huamán	Carhuanca	348	149	42,8	2	0,6	192	55,2
Ayacucho	Vilcas Huamán	Concepción	573	134	23,4	6	1,0	430	75,0
Ayacucho	Vilcas Huamán	Huambalpa	604	153	25,3	0	0,0	445	73,7
Ayacucho	Vilcas Huamán	Independencia	424	29	6,8	0	0,0	392	92,5
Ayacucho	Vilcas Huamán	Saurama	392	4	1,0	0	0,0	387	98,7
Ayacucho	Vilcas Huamán	Vischongo	1 245	363	29,2	5	0,4	867	69,6
Cajamarca	Cajamarca	Cajamarca	58 611	44 078	75,2	457	0,8	12 385	21,1
Cajamarca	Cajamarca	Asunción	2 410	870	36,1	7	0,3	1 525	63,3
Cajamarca	Cajamarca	Chetilla	1 025	38	3,7	1	0,1	981	95,7
Cajamarca	Cajamarca	Cospan	1 884	487	25,8	0	0,0	1 388	73,7
Cajamarca	Cajamarca	Encañada	6 026	887	14,7	5	0,1	5 121	85,0
Cajamarca	Cajamarca	Jesús	4 160	1 319	31,7	4	0,1	2 819	67,8
Cajamarca	Cajamarca	Llacanora	1 664	217	13,0	1	0,1	1 439	86,5
Cajamarca	Cajamarca	Los Baños del Inca	12 604	5 829	46,2	41	0,3	6 587	52,3
Cajamarca	Cajamarca	Magdalena	2 504	863	34,5	1	0,0	1 614	64,5
Cajamarca	Cajamarca	Matara	1 226	285	23,2	0	0,0	927	75,6
Cajamarca	Cajamarca	Namora	2 772	710	25,6	3	0,1	2 039	73,6
Cajamarca	Cajamarca	San Juan	1 291	248	19,2	0	0,0	1 033	80,0
Cajamarca	Cajabamba	Cajabamba	9 119	4 679	51,3	72	0,8	4 211	46,2
Cajamarca	Cajabamba	Cachachi	5 807	535	9,2	6	0,1	5 220	89,9
Cajamarca	Cajabamba	Condebamba	3 943	1 139	28,9	4	0,1	2 773	70,3
Cajamarca	Cajabamba	Sitacocha	2 163	371	17,2	5	0,2	1 772	81,9
Cajamarca	Celendín	Celendín	7 906	4 374	55,3	53	0,7	3 351	42,4

Continúa ...

ANEXO N° III.1

PERÚ: HOGARES EN VIVIENDAS PARTICULARES CON OCUPANTES PRESENTES, POR TIPO DE ENERGÍA O COMBUSTIBLE QUE UTILIZAN PARA COCINAR LOS ALIMENTOS, SEGÚN DISTRITO, 2017

(Cifras absolutas y porcentaje)

Departamento	Provincia	Distrito	Total de hogares en viviendas particulares	Combustibles limpios				Combustibles contaminantes 2/	
				Gas 1/		Únicamente electricidad		Absoluto	%
				Absoluto	%	Absoluto	%		
Cajamarca	Celendín	Chumuch	763	88	11,5	0	0,0	663	86,9
Cajamarca	Celendín	Cortegana	1 928	269	14,0	3	0,2	1 642	85,2
Cajamarca	Celendín	Huasmín	3 286	185	5,6	12	0,4	3 084	93,9
Cajamarca	Celendín	Jorge Chávez	161	20	12,4	0	0,0	140	87,0
Cajamarca	Celendín	José Gálvez	811	158	19,5	1	0,1	642	79,2
Cajamarca	Celendín	Miguel Iglesias	1 106	187	16,9	0	0,0	915	82,7
Cajamarca	Celendín	Oxamarca	1 615	236	14,6	1	0,1	1 377	85,3
Cajamarca	Celendín	Sorochuco	2 532	224	8,8	5	0,2	2 294	90,6
Cajamarca	Celendín	Sucre	1 523	370	24,3	2	0,1	1 147	75,3
Cajamarca	Celendín	Utco	326	54	16,6	0	0,0	269	82,5
Cajamarca	Celendín	La Libertad de Pallan	1 941	134	6,9	5	0,3	1 798	92,6
Cajamarca	Chota	Chota	14 665	8 039	54,8	95	0,6	6 217	42,4
Cajamarca	Chota	Anguía	933	81	8,7	0	0,0	846	90,7
Cajamarca	Chota	Chadín	1 067	125	11,7	1	0,1	930	87,2
Cajamarca	Chota	Chiguirip	1 163	81	7,0	0	0,0	1 077	92,6
Cajamarca	Chota	Chimban	625	63	10,1	1	0,2	556	89,0
Cajamarca	Chota	Choropampa	651	66	10,1	1	0,2	582	89,4
Cajamarca	Chota	Cochabamba	1 744	370	21,2	2	0,1	1 348	77,3
Cajamarca	Chota	Conchan	1 762	648	36,8	3	0,2	1 093	62,0
Cajamarca	Chota	Huambos	2 510	570	22,7	0	0,0	1 926	76,7
Cajamarca	Chota	Lajas	3 588	763	21,3	8	0,2	2 800	78,0
Cajamarca	Chota	Llama	2 311	1 024	44,3	8	0,3	1 251	54,1
Cajamarca	Chota	Miracosta	906	154	17,0	0	0,0	744	82,1
Cajamarca	Chota	Paccha	1 375	317	23,1	1	0,1	1 036	75,3
Cajamarca	Chota	Pion	411	143	34,8	1	0,2	259	63,0
Cajamarca	Chota	Querocoto	2 383	347	14,6	3	0,1	1 998	83,8
Cajamarca	Chota	San Juan de Licupis	316	20	6,3	1	0,3	294	93,0
Cajamarca	Chota	Tacabamba	4 761	813	17,1	15	0,3	3 868	81,2
Cajamarca	Chota	Tocmoche	318	42	13,2	0	0,0	267	84,0
Cajamarca	Chota	Chalamarca	3 004	223	7,4	6	0,2	2 759	91,8
Cajamarca	Contumazá	Contumaza	2 326	685	29,4	5	0,2	1 615	69,4
Cajamarca	Contumazá	Chilete	830	564	68,0	1	0,1	233	28,1
Cajamarca	Contumazá	Cupisnique	446	63	14,1	0	0,0	380	85,2
Cajamarca	Contumazá	Guzmango	875	35	4,0	1	0,1	834	95,3
Cajamarca	Contumazá	San Benito	1 099	262	23,8	2	0,2	801	72,9
Cajamarca	Contumazá	Santa Cruz de Toledo	316	19	6,0	0	0,0	293	92,7
Cajamarca	Contumazá	Tantarica	883	296	33,5	2	0,2	565	64,0
Cajamarca	Contumazá	Yonan	2 313	1 157	50,0	11	0,5	1 081	46,7
Cajamarca	Cutervo	Cutervo	15 810	5 839	36,9	43	0,3	9 660	61,1
Cajamarca	Cutervo	Callayuc	2 852	641	22,5	1	0,0	2 173	76,2
Cajamarca	Cutervo	Choros	893	215	24,1	0	0,0	653	73,1
Cajamarca	Cutervo	Cujillo	691	262	37,9	0	0,0	415	60,1
Cajamarca	Cutervo	La Ramada	1 118	254	22,7	1	0,1	839	75,0
Cajamarca	Cutervo	Pimpingos	1 543	453	29,4	1	0,1	1 075	69,7
Cajamarca	Cutervo	Querocotillo	3 786	1 093	28,9	2	0,1	2 640	69,7
Cajamarca	Cutervo	San Andrés de Cutervo	1 199	231	19,3	0	0,0	962	80,2
Cajamarca	Cutervo	San Juan de Cutervo	534	268	50,2	2	0,4	253	47,4
Cajamarca	Cutervo	San Luis de Lucma	1 004	113	11,3	0	0,0	889	88,5
Cajamarca	Cutervo	Santa Cruz	766	199	26,0	1	0,1	557	72,7
Cajamarca	Cutervo	Santo Domingo de la Capilla	1 378	139	10,1	2	0,1	1 221	88,6
Cajamarca	Cutervo	Santo Tomas	2 019	749	37,1	5	0,2	1 236	61,2
Cajamarca	Cutervo	Socota	2 692	654	24,3	11	0,4	1 987	73,8
Cajamarca	Cutervo	Torbio Casanova	360	262	72,8	0	0,0	88	24,4
Cajamarca	Hualgayoc	Bambamarca	20 321	4 938	24,3	52	0,3	15 117	74,4
Cajamarca	Hualgayoc	Chugur	856	106	12,4	0	0,0	746	87,1
Cajamarca	Hualgayoc	Hualgayoc	4 246	827	19,5	5	0,1	3 393	79,9
Cajamarca	Jaén	Jaén	26 032	21 216	81,5	293	1,1	3 415	13,1
Cajamarca	Jaén	Bellavista	4 676	2 326	49,7	9	0,2	2 145	45,9

Continúa ...

ANEXO N° III.1

PERÚ: HOGARES EN VIVIENDAS PARTICULARES CON OCUPANTES PRESENTES, POR TIPO DE ENERGÍA O COMBUSTIBLE QUE UTILIZAN PARA COCINAR LOS ALIMENTOS, SEGÚN DISTRITO, 2017

(Cifras absolutas y porcentaje)

Departamento	Provincia	Distrito	Total de hogares en viviendas particulares	Combustibles limpios				Combustibles contaminantes 2/	
				Gas 1/		Únicamente electricidad		Absoluto	%
				Absoluto	%	Absoluto	%		
Cajamarca	Jaén	Chontali	2 838	776	27,3	4	0,1	2 029	71,5
Cajamarca	Jaén	Colasay	3 146	1 531	48,7	2	0,1	1 585	50,4
Cajamarca	Jaén	Huabal	2 223	929	41,8	2	0,1	1 275	57,4
Cajamarca	Jaén	Las Pirias	1 401	360	25,7	3	0,2	1 021	72,9
Cajamarca	Jaén	Pomahuaca	2 455	1 225	49,9	1	0,0	1 193	48,6
Cajamarca	Jaén	Pucara	2 026	1 202	59,3	3	0,1	752	37,1
Cajamarca	Jaén	Sallique	1 852	932	50,3	3	0,2	885	47,8
Cajamarca	Jaén	San Felipe	1 452	856	59,0	4	0,3	570	39,3
Cajamarca	Jaén	San José del Alto	2 009	450	22,4	1	0,0	1 535	76,4
Cajamarca	Jaén	Santa Rosa	2 995	900	30,1	3	0,1	2 042	68,2
Cajamarca	San Ignacio	San Ignacio	9 833	4 555	46,3	23	0,2	5 037	51,2
Cajamarca	San Ignacio	Chirinos	4 134	1 458	35,3	8	0,2	2 605	63,0
Cajamarca	San Ignacio	Huarango	5 424	1 874	34,6	6	0,1	3 427	63,2
Cajamarca	San Ignacio	La Coipa	5 577	2 151	38,6	3	0,1	3 369	60,4
Cajamarca	San Ignacio	Namballe	2 495	720	28,9	6	0,2	1 742	69,8
Cajamarca	San Ignacio	San José de Lourdes	4 749	1 410	29,7	0	0,0	3 289	69,3
Cajamarca	San Ignacio	Tabaconas	5 026	1 446	28,8	1	0,0	3 540	70,4
Cajamarca	San Marcos	Pedro Gálvez	6 031	2 668	44,2	22	0,4	3 241	53,7
Cajamarca	San Marcos	Chancay	970	461	47,5	6	0,6	492	50,7
Cajamarca	San Marcos	Eduardo Villanueva	825	196	23,8	2	0,2	614	74,4
Cajamarca	San Marcos	Gregorio Pita	1 738	122	7,0	4	0,2	1 610	92,6
Cajamarca	San Marcos	Ichocan	644	391	60,7	2	0,3	242	37,6
Cajamarca	San Marcos	José Manuel Quiroz	1 164	663	57,0	0	0,0	498	42,8
Cajamarca	San Marcos	José Sabogal	3 516	324	9,2	2	0,1	3 186	90,6
Cajamarca	San Miguel	San Miguel	4 617	1 488	32,2	25	0,5	3 066	66,4
Cajamarca	San Miguel	Bolívar	465	134	28,8	0	0,0	321	69,0
Cajamarca	San Miguel	Calquis	1 308	58	4,4	2	0,2	1 248	95,4
Cajamarca	San Miguel	Catilluc	865	154	17,8	0	0,0	701	81,0
Cajamarca	San Miguel	El Prado	549	125	22,8	0	0,0	418	76,1
Cajamarca	San Miguel	La Florida	790	214	27,1	3	0,4	550	69,6
Cajamarca	San Miguel	Llapa	1 482	286	19,3	0	0,0	1 188	80,2
Cajamarca	San Miguel	Nanchoc	470	156	33,2	0	0,0	305	64,9
Cajamarca	San Miguel	Niepos	1 113	212	19,0	0	0,0	888	79,8
Cajamarca	San Miguel	San Gregorio	760	169	22,2	3	0,4	582	76,6
Cajamarca	San Miguel	San Silvestre de Cochan	1 191	209	17,5	1	0,1	977	82,0
Cajamarca	San Miguel	Tongod	864	135	15,6	1	0,1	722	83,6
Cajamarca	San Miguel	Unión Agua Blanca	959	123	12,8	1	0,1	818	85,3
Cajamarca	San Pablo	San Pablo	3 973	1 249	31,4	7	0,2	2 697	67,9
Cajamarca	San Pablo	San Bernardino	1 310	102	7,8	1	0,1	1 203	91,8
Cajamarca	San Pablo	San Luis	327	59	18,0	0	0,0	266	81,3
Cajamarca	San Pablo	Tumbaden	952	21	2,2	0	0,0	929	97,6
Cajamarca	Santa Cruz	Santa Cruz	3 049	1 245	40,8	16	0,5	1 729	56,7
Cajamarca	Santa Cruz	Andabamba	453	32	7,1	0	0,0	418	92,3
Cajamarca	Santa Cruz	Catache	2 495	610	24,4	1	0,0	1 832	73,4
Cajamarca	Santa Cruz	Chancaybaños	1 017	102	10,0	1	0,1	907	89,2
Cajamarca	Santa Cruz	La Esperanza	811	74	9,1	0	0,0	734	90,5
Cajamarca	Santa Cruz	Ninabamba	659	134	20,3	3	0,5	516	78,3
Cajamarca	Santa Cruz	Pulan	1 296	211	16,3	1	0,1	1 066	82,3
Cajamarca	Santa Cruz	Saucepampa	498	162	32,5	0	0,0	335	67,3
Cajamarca	Santa Cruz	Sexi	115	6	5,2	0	0,0	105	91,3
Cajamarca	Santa Cruz	Utiyacu	372	71	19,1	1	0,3	297	79,8
Cajamarca	Santa Cruz	Yauyucan	861	229	26,6	0	0,0	621	72,1
Callao	Prov. Const. del Callao	Callao	119 304	113 591	95,2	2 163	1,8	229	0,2
Callao	Prov. Const. del Callao	Bellavista	20 241	19 227	95,0	555	2,7	11	0,1
Callao	Prov. Const. del Callao	Carmen de la Legua Reynoso	11 515	10 907	94,7	183	1,6	7	0,1
Callao	Prov. Const. del Callao	La Perla	17 648	16 773	95,0	515	2,9	9	0,1
Callao	Prov. Const. del Callao	La Punta	1 234	1 089	88,2	122	9,9	0	0,0
Callao	Prov. Const. del Callao	Ventanilla	84 846	81 061	95,5	895	1,1	1 519	1,8

Continúa ...

ANEXO N° III.1

PERÚ: HOGARES EN VIVIENDAS PARTICULARES CON OCUPANTES PRESENTES, POR TIPO DE ENERGÍA O COMBUSTIBLE QUE UTILIZAN PARA COCINAR LOS ALIMENTOS, SEGÚN DISTRITO, 2017

(Cifras absolutas y porcentaje)

Departamento	Provincia	Distrito	Total de hogares en viviendas particulares	Combustibles limpios				Combustibles contaminantes 2/	
				Gas 1/		Únicamente electricidad		Absoluto	%
				Absoluto	%	Absoluto	%		
Callao	Prov. Const. del Callao	Mi Perú	11 440	11 082	96,9	106	0,9	84	0,7
Cusco	Cusco	Cusco	30 821	28 352	92,0	413	1,3	1 389	4,5
Cusco	Cusco	Coorca	739	50	6,8	2	0,3	685	92,7
Cusco	Cusco	Poroy	676	476	70,4	1	0,1	185	27,4
Cusco	Cusco	San Jerónimo	15 138	13 658	90,2	111	0,7	1 045	6,9
Cusco	Cusco	San Sebastian	32 798	30 257	92,3	243	0,7	1 500	4,6
Cusco	Cusco	Santiago	27 012	24 870	92,1	208	0,8	1 229	4,5
Cusco	Cusco	Saylla	1 479	1 074	72,6	13	0,9	368	24,9
Cusco	Cusco	Wanchaq	17 700	16 823	95,0	325	1,8	34	0,2
Cusco	Acomayo	Acomayo	1 291	517	40,0	1	0,1	758	58,7
Cusco	Acomayo	Acopia	809	248	30,7	0	0,0	557	68,9
Cusco	Acomayo	Acos	717	276	38,5	2	0,3	434	60,5
Cusco	Acomayo	Mosoc Llacta	445	17	3,8	1	0,2	426	95,7
Cusco	Acomayo	Pomacanchi	2 127	923	43,4	10	0,5	1 175	55,2
Cusco	Acomayo	Rondocan	764	277	36,3	1	0,1	480	62,8
Cusco	Acomayo	Sangarara	1 002	499	49,8	2	0,2	496	49,5
Cusco	Anta	Anta	6 240	3 479	55,8	22	0,4	2 677	42,9
Cusco	Anta	Ancahuasi	2 034	609	29,9	0	0,0	1 414	69,5
Cusco	Anta	Cachimayo	661	421	63,7	5	0,8	224	33,9
Cusco	Anta	Chinchaypujio	1 282	364	28,4	1	0,1	916	71,5
Cusco	Anta	Huarocondo	1 426	503	35,3	2	0,1	907	63,6
Cusco	Anta	Limatambo	2 269	885	39,0	4	0,2	1 367	60,2
Cusco	Anta	Mollepata	1 066	574	53,8	1	0,1	481	45,1
Cusco	Anta	Pucyura	772	365	47,3	1	0,1	396	51,3
Cusco	Anta	Zurite	1 000	504	50,4	1	0,1	482	48,2
Cusco	Calca	Calca	5 975	3 818	63,9	20	0,3	2 037	34,1
Cusco	Calca	Coya	1 090	453	41,6	4	0,4	627	57,5
Cusco	Calca	Lamay	1 483	496	33,4	4	0,3	972	65,5
Cusco	Calca	Lares	1 851	742	40,1	0	0,0	1 100	59,4
Cusco	Calca	Pisac	2 912	1 085	37,3	12	0,4	1 769	60,7
Cusco	Calca	San Salvador	1 511	800	52,9	1	0,1	705	46,7
Cusco	Calca	Taray	1 224	193	15,8	1	0,1	1 025	83,7
Cusco	Calca	Yanatile	3 013	901	29,9	2	0,1	2 075	68,9
Cusco	Canas	Yanaoca	2 743	775	28,3	3	0,1	1 950	71,1
Cusco	Canas	Checca	1 737	296	17,0	3	0,2	1 436	82,7
Cusco	Canas	Kunturkanki	1 616	366	22,6	0	0,0	1 242	76,9
Cusco	Canas	Langui	674	176	26,1	0	0,0	494	73,3
Cusco	Canas	Layo	1 694	176	10,4	0	0,0	1 509	89,1
Cusco	Canas	Pampamarca	547	175	32,0	4	0,7	368	67,3
Cusco	Canas	Quehue	891	63	7,1	0	0,0	826	92,7
Cusco	Canas	Tupac Amaru	799	184	23,0	8	1,0	604	75,6
Cusco	Canchis	Sicuni	17 474	12 598	72,1	67	0,4	4 501	25,8
Cusco	Canchis	Checacupe	1 544	542	35,1	0	0,0	994	64,4
Cusco	Canchis	Combapata	1 442	624	43,3	1	0,1	805	55,8
Cusco	Canchis	Marangani	3 054	1 308	42,8	8	0,3	1 705	55,8
Cusco	Canchis	Pitumarca	2 426	1 182	48,7	1	0,0	1 230	50,7
Cusco	Canchis	San Pablo	1 508	624	41,4	1	0,1	872	57,8
Cusco	Canchis	San Pedro	898	450	50,1	7	0,8	431	48,0
Cusco	Canchis	Tinta	1 698	884	52,1	6	0,4	796	46,9
Cusco	Chumbivilcas	Santo Tomas	7 257	2 970	40,9	20	0,3	4 187	57,7
Cusco	Chumbivilcas	Capacmarca	1 263	249	19,7	0	0,0	1 010	80,0
Cusco	Chumbivilcas	Chamaca	2 041	728	35,7	1	0,0	1 307	64,0
Cusco	Chumbivilcas	Colquemarca	2 343	509	21,7	0	0,0	1 806	77,1
Cusco	Chumbivilcas	Livitaca	3 244	333	10,3	2	0,1	2 897	89,3
Cusco	Chumbivilcas	Llusco	1 354	399	29,5	4	0,3	939	69,4
Cusco	Chumbivilcas	Quiñota	1 100	264	24,0	2	0,2	830	75,5
Cusco	Chumbivilcas	Velille	2 666	1 275	47,8	9	0,3	1 340	50,3
Cusco	Espinar	Espinar	10 561	8 114	76,8	70	0,7	2 257	21,4

Continúa ...

ANEXO Nº III.1

PERÚ: HOGARES EN VIVIENDAS PARTICULARES CON OCUPANTES PRESENTES, POR TIPO DE ENERGÍA O COMBUSTIBLE QUE UTILIZAN PARA COCINAR LOS ALIMENTOS, SEGÚN DISTRITO, 2017

(Cifras absolutas y porcentaje)

Departamento	Provincia	Distrito	Total de hogares en viviendas particulares	Combustibles limpios				Combustibles contaminantes 2/	
				Gas 1/		Únicamente electricidad		Absoluto	%
				Absoluto	%	Absoluto	%		
Cusco	Espinar	Condorama	350	247	70,6	0	0,0	101	28,9
Cusco	Espinar	Coporaque	3 650	487	13,3	2	0,1	3 157	86,5
Cusco	Espinar	Ocoruro	478	102	21,3	0	0,0	372	77,8
Cusco	Espinar	Pallpata	1 714	786	45,9	6	0,4	909	53,0
Cusco	Espinar	Pichigua	1 030	485	47,1	0	0,0	539	52,3
Cusco	Espinar	Suykutambo	654	211	32,3	0	0,0	443	67,7
Cusco	Espinar	Alto Pichigua	733	161	22,0	0	0,0	569	77,6
Cusco	La Convención	Santa Ana	6 101	5 069	83,1	27	0,4	833	13,7
Cusco	La Convención	Echarate	7 323	2 050	28,0	23	0,3	5 154	70,4
Cusco	La Convención	Huayopata	1 843	886	48,1	3	0,2	919	49,9
Cusco	La Convención	Maranura	1 464	587	40,1	2	0,1	860	58,7
Cusco	La Convención	Ocobamba	1 596	959	60,1	1	0,1	614	38,5
Cusco	La Convención	Quellouno	4 833	1 494	30,9	11	0,2	3 304	68,4
Cusco	La Convención	Kimbiri	4 618	2 741	59,4	16	0,3	1 711	37,1
Cusco	La Convención	Santa Teresa	2 081	1 305	62,7	3	0,1	745	35,8
Cusco	La Convención	Vilcabamba	3 082	1 246	40,4	1	0,0	1 818	59,0
Cusco	La Convención	Pichari	6 291	4 295	68,3	63	1,0	1 511	24,0
Cusco	La Convención	Inkawasi	1 314	91	6,9	0	0,0	1 213	92,3
Cusco	La Convención	Villa Virgen	501	236	47,1	0	0,0	257	51,3
Cusco	La Convención	Villa Kintiarina	535	138	25,8	0	0,0	391	73,1
Cusco	La Convención	Megantoni	1 172	211	18,0	1	0,1	955	81,5
Cusco	Paruro	Paruro	986	443	44,9	3	0,3	519	52,6
Cusco	Paruro	Accha	998	107	10,7	3	0,3	886	88,8
Cusco	Paruro	Ccapi	997	474	47,5	0	0,0	520	52,2
Cusco	Paruro	Colcha	398	173	43,5	0	0,0	225	56,5
Cusco	Paruro	Huanoquite	1 482	378	25,5	2	0,1	1 101	74,3
Cusco	Paruro	Omacha	1 602	305	19,0	0	0,0	1 294	80,8
Cusco	Paruro	Paccaritambo	659	235	35,7	0	0,0	422	64,0
Cusco	Paruro	Pillpinto	446	269	60,3	2	0,4	174	39,0
Cusco	Paruro	Yaurisque	632	145	22,9	1	0,2	483	76,4
Cusco	Paucartambo	Paucartambo	3 449	1 066	30,9	3	0,1	2 364	68,5
Cusco	Paucartambo	Caicay	732	237	32,4	0	0,0	493	67,3
Cusco	Paucartambo	Challabamba	2 519	357	14,2	8	0,3	2 147	85,2
Cusco	Paucartambo	Colquepata	2 325	802	34,5	1	0,0	1 518	65,3
Cusco	Paucartambo	Huancarani	1 835	767	41,8	6	0,3	1 049	57,2
Cusco	Paucartambo	Kosñipata	1 324	252	19,0	1	0,1	1 043	78,8
Cusco	Quispicanchi	Urcos	3 095	1 878	60,7	10	0,3	1 158	37,4
Cusco	Quispicanchi	Andahuaylillas	1 598	882	55,2	4	0,3	693	43,4
Cusco	Quispicanchi	Camanti	596	266	44,6	1	0,2	303	50,8
Cusco	Quispicanchi	Ccarhuayo	810	221	27,3	2	0,2	585	72,2
Cusco	Quispicanchi	Ccatca	3 561	670	18,8	10	0,3	2 871	80,6
Cusco	Quispicanchi	Cusipata	1 292	573	44,3	1	0,1	712	55,1
Cusco	Quispicanchi	Huaro	1 285	635	49,4	5	0,4	637	49,6
Cusco	Quispicanchi	Lucre	1 339	913	68,2	3	0,2	397	29,6
Cusco	Quispicanchi	Marcapata	1 373	451	32,8	2	0,1	915	66,6
Cusco	Quispicanchi	Oongate	4 294	1 516	35,3	11	0,3	2 745	63,9
Cusco	Quispicanchi	Oropesa	2 514	1 995	79,4	17	0,7	467	18,6
Cusco	Quispicanchi	Quiquijana	2 946	1 125	38,2	4	0,1	1 802	61,2
Cusco	Urubamba	Urubamba	5 607	3 794	67,7	25	0,4	1 633	29,1
Cusco	Urubamba	Chinchoero	2 927	1 255	42,9	5	0,2	1 645	56,2
Cusco	Urubamba	Huayllabamba	1 540	776	50,4	0	0,0	739	48,0
Cusco	Urubamba	Machupicchu	992	661	66,6	6	0,6	153	15,4
Cusco	Urubamba	Maras	1 877	878	46,8	0	0,0	990	52,7
Cusco	Urubamba	Ollantaytambo	2 800	1 285	45,9	13	0,5	1 462	52,2
Cusco	Urubamba	Yucay	775	516	66,6	5	0,6	239	30,8
Huancavelica	Huancavelica	Huancavelica	12 080	9 843	81,5	80	0,7	1 694	14,0
Huancavelica	Huancavelica	Acobambilla	682	110	16,1	2	0,3	567	83,1
Huancavelica	Huancavelica	Acoria	5 434	1 324	24,4	16	0,3	4 068	74,9

Continúa ...

ANEXO N° III.1

PERÚ: HOGARES EN VIVIENDAS PARTICULARES CON OCUPANTES PRESENTES, POR TIPO DE ENERGÍA O COMBUSTIBLE QUE UTILIZAN PARA COCINAR LOS ALIMENTOS, SEGÚN DISTRITO, 2017

(Cifras absolutas y porcentaje)

Departamento	Provincia	Distrito	Total de hogares en viviendas particulares	Combustibles limpios				Combustibles contaminantes 2/	
				Gas 1/		Únicamente electricidad		Absoluto	%
				Absoluto	%	Absoluto	%		
Huancavelica	Huancavelica	Conayca	365	139	38,1	0	0,0	222	60,8
Huancavelica	Huancavelica	Cuenca	403	178	44,2	0	0,0	225	55,8
Huancavelica	Huancavelica	Huachocolpa	495	265	53,5	1	0,2	219	44,2
Huancavelica	Huancavelica	Huayllahuara	270	24	8,9	0	0,0	246	91,1
Huancavelica	Huancavelica	Izuchaca	266	95	35,7	0	0,0	165	62,0
Huancavelica	Huancavelica	Laria	328	69	21,0	0	0,0	258	78,7
Huancavelica	Huancavelica	Manta	292	55	18,8	0	0,0	236	80,8
Huancavelica	Huancavelica	Mariscal Cáceres	167	73	43,7	3	1,8	83	49,7
Huancavelica	Huancavelica	Moya	397	143	36,0	1	0,3	245	61,7
Huancavelica	Huancavelica	Nuevo Occoro	537	87	16,2	0	0,0	446	83,1
Huancavelica	Huancavelica	Palca	740	217	29,3	0	0,0	520	70,3
Huancavelica	Huancavelica	Pilchaca	193	56	29,0	1	0,5	136	70,5
Huancavelica	Huancavelica	Vilca	694	104	15,0	0	0,0	588	84,7
Huancavelica	Huancavelica	Yauli	4 661	459	9,8	4	0,1	4 184	89,8
Huancavelica	Huancavelica	Ascensión	3 616	2 992	82,7	44	1,2	508	14,0
Huancavelica	Huancavelica	Huando	1 766	789	44,7	3	0,2	965	54,6
Huancavelica	Acobamba	Acobamba	2 923	1 441	49,3	8	0,3	1 435	49,1
Huancavelica	Acobamba	Andabamba	935	140	15,0	5	0,5	781	83,5
Huancavelica	Acobamba	Anta	1 335	330	24,7	0	0,0	986	73,9
Huancavelica	Acobamba	Caja	671	139	20,7	0	0,0	521	77,6
Huancavelica	Acobamba	Marcas	570	227	39,8	1	0,2	335	58,8
Huancavelica	Acobamba	Paucara	2 776	721	26,0	5	0,2	2 036	73,3
Huancavelica	Acobamba	Pomacocha	941	208	22,1	3	0,3	725	77,0
Huancavelica	Acobamba	Rosario	1 519	211	13,9	2	0,1	1 301	85,6
Huancavelica	Angaraes	Lircay	6 353	2 699	42,5	20	0,3	3 561	56,1
Huancavelica	Angaraes	Anchonga	1 829	119	6,5	6	0,3	1 696	92,7
Huancavelica	Angaraes	Callanmarca	209	37	17,7	0	0,0	171	81,8
Huancavelica	Angaraes	Cochaccasa	794	271	34,1	2	0,3	477	60,1
Huancavelica	Angaraes	Chincho	360	67	18,6	0	0,0	291	80,8
Huancavelica	Angaraes	Congalla	1 325	152	11,5	0	0,0	1 169	88,2
Huancavelica	Angaraes	Huanca-Huanca	399	46	11,5	0	0,0	349	87,5
Huancavelica	Angaraes	Huayllay Grande	387	29	7,5	1	0,3	357	92,2
Huancavelica	Angaraes	Julcamarca	606	177	29,2	0	0,0	424	70,0
Huancavelica	Angaraes	San Antonio de Antaparco	608	115	18,9	3	0,5	485	79,8
Huancavelica	Angaraes	Santo Tomas de Pata	460	170	37,0	2	0,4	278	60,4
Huancavelica	Angaraes	Secclla	949	194	20,4	2	0,2	744	78,4
Huancavelica	Castrovirreyña	Castrovirreyña	1 013	622	61,4	8	0,8	353	34,8
Huancavelica	Castrovirreyña	Arma	413	128	31,0	0	0,0	271	65,6
Huancavelica	Castrovirreyña	Aurahua	500	70	14,0	1	0,2	421	84,2
Huancavelica	Castrovirreyña	Capillas	368	18	4,9	0	0,0	339	92,1
Huancavelica	Castrovirreyña	Chupamarca	332	62	18,7	0	0,0	264	79,5
Huancavelica	Castrovirreyña	Cocas	251	46	18,3	0	0,0	199	79,3
Huancavelica	Castrovirreyña	Huachos	365	73	20,0	2	0,5	281	77,0
Huancavelica	Castrovirreyña	Huamatambo	143	8	5,6	0	0,0	135	94,4
Huancavelica	Castrovirreyña	Mollepampa	443	64	14,4	2	0,5	373	84,2
Huancavelica	Castrovirreyña	San Juan	258	80	31,0	0	0,0	173	67,1
Huancavelica	Castrovirreyña	Santa Ana	360	136	37,8	0	0,0	191	53,1
Huancavelica	Castrovirreyña	Tantara	238	75	31,5	0	0,0	149	62,6
Huancavelica	Castrovirreyña	Ticrapo	535	223	41,7	1	0,2	294	55,0
Huancavelica	Churcampa	Churcampa	1 583	811	51,2	3	0,2	754	47,6
Huancavelica	Churcampa	Anco	1 571	219	13,9	3	0,2	1 333	84,9
Huancavelica	Churcampa	Chinchihuasi	679	20	2,9	3	0,4	656	96,6
Huancavelica	Churcampa	El Carmen	730	192	26,3	0	0,0	533	73,0
Huancavelica	Churcampa	La Merced	383	96	25,1	1	0,3	285	74,4
Huancavelica	Churcampa	Locroja	1 020	108	10,6	1	0,1	911	89,3
Huancavelica	Churcampa	Paucarbamba	1 449	89	6,1	9	0,6	1 342	92,6
Huancavelica	Churcampa	San Miguel de Mayocc	252	64	25,4	0	0,0	186	73,8
Huancavelica	Churcampa	San Pedro de Coris	903	397	44,0	20	2,2	466	51,6

Continúa ...

ANEXO Nº III.1

PERÚ: HOGARES EN VIVIENDAS PARTICULARES CON OCUPANTES PRESENTES, POR TIPO DE ENERGÍA O COMBUSTIBLE QUE UTILIZAN PARA COCINAR LOS ALIMENTOS, SEGÚN DISTRITO, 2017

(Cifras absolutas y porcentaje)

Departamento	Provincia	Distrito	Total de hogares en viviendas particulares	Combustibles limpios				Combustibles contaminantes 2/	
				Gas 1/		Únicamente electricidad		Absoluto	%
				Absoluto	%	Absoluto	%		
Huancavelica	Churcampa	Pachamarca	616	40	6,5	1	0,2	569	92,4
Huancavelica	Churcampa	Cosme	781	97	12,4	0	0,0	679	86,9
Huancavelica	Huaytará	Huaytara	817	523	64,0	3	0,4	248	30,4
Huancavelica	Huaytará	Ayavi	332	41	12,3	0	0,0	289	87,0
Huancavelica	Huaytará	Córdova	423	107	25,3	0	0,0	304	71,9
Huancavelica	Huaytará	Huayacundo Arma	179	10	5,6	3	1,7	166	92,7
Huancavelica	Huaytará	Laramarca	313	106	33,9	0	0,0	205	65,5
Huancavelica	Huaytará	Ocoyo	236	51	21,6	1	0,4	181	76,7
Huancavelica	Huaytará	Pilpichaca	949	286	30,1	1	0,1	650	68,5
Huancavelica	Huaytará	Querco	424	45	10,6	0	0,0	378	89,2
Huancavelica	Huaytará	Quito-Arma	297	87	29,3	0	0,0	207	69,7
Huancavelica	Huaytará	San Antonio de Cusicancha	468	156	33,3	0	0,0	306	65,4
Huancavelica	Huaytará	San Francisco de Sangayaico	304	39	12,8	0	0,0	258	84,9
Huancavelica	Huaytará	San Isidro	386	18	4,7	1	0,3	367	95,1
Huancavelica	Huaytará	Santiago de Chocorvos	691	165	23,9	0	0,0	524	75,8
Huancavelica	Huaytará	Santiago de Quirahuara	171	59	34,5	2	1,2	110	64,3
Huancavelica	Huaytará	Santo Domingo de Capillas	325	67	20,6	2	0,6	243	74,8
Huancavelica	Huaytará	Tambo	266	48	18,0	0	0,0	215	80,8
Huancavelica	Tayacaja	Pampas	2 852	1 812	63,5	25	0,9	952	33,4
Huancavelica	Tayacaja	Acostambo	1 056	372	35,2	3	0,3	677	64,1
Huancavelica	Tayacaja	Acraquia	1 143	391	34,2	1	0,1	751	65,7
Huancavelica	Tayacaja	Ahuaycha	1 186	299	25,2	1	0,1	880	74,2
Huancavelica	Tayacaja	Colcabamba	3 400	861	25,3	12	0,4	2 494	73,4
Huancavelica	Tayacaja	Daniel Hernández	2 591	1 115	43,0	7	0,3	1 459	56,3
Huancavelica	Tayacaja	Huachocolpa	985	116	11,8	6	0,6	858	87,1
Huancavelica	Tayacaja	Huaribamba	1 035	103	10,0	2	0,2	923	89,2
Huancavelica	Tayacaja	Ñahuimpuquio	490	104	21,2	5	1,0	377	76,9
Huancavelica	Tayacaja	Pazos	1 586	379	23,9	2	0,1	1 197	75,5
Huancavelica	Tayacaja	Quishuar	264	21	8,0	0	0,0	242	91,7
Huancavelica	Tayacaja	Salcabamba	1 237	181	14,6	6	0,5	1 037	83,8
Huancavelica	Tayacaja	Salcahuasi	870	37	4,3	1	0,1	832	95,6
Huancavelica	Tayacaja	San Marcos de Rocchac	650	154	23,7	1	0,2	492	75,7
Huancavelica	Tayacaja	Surubamba	1 428	108	7,6	1	0,1	1 313	91,9
Huancavelica	Tayacaja	Tintay Puncu	933	96	10,3	0	0,0	798	85,5
Huancavelica	Tayacaja	Quichuas	1 100	286	26,0	2	0,2	803	73,0
Huancavelica	Tayacaja	Andaymarca	683	48	7,0	0	0,0	633	92,7
Huancavelica	Tayacaja	Roble	374	35	9,4	3	0,8	321	85,8
Huancavelica	Tayacaja	Pichos	582	69	11,9	2	0,3	503	86,4
Huancavelica	Tayacaja	Santiago de Tucuma	471	80	17,0	0	0,0	385	81,7
Huánuco	Huánuco	Huanuco	23 777	20 790	87,4	344	1,4	1 880	7,9
Huánuco	Huánuco	Amarilis	21 852	18 946	86,7	188	0,9	2 160	9,9
Huánuco	Huánuco	Chinchao	4 100	1 539	37,5	5	0,1	2 505	61,1
Huánuco	Huánuco	Churubamba	4 875	642	13,2	7	0,1	4 194	86,0
Huánuco	Huánuco	Margos	1 352	276	20,4	3	0,2	1 059	78,3
Huánuco	Huánuco	Quisqui (Kichki)	1 117	167	15,0	1	0,1	933	83,5
Huánuco	Huánuco	San Francisco de Cayran	1 584	281	17,7	1	0,1	1 285	81,1
Huánuco	Huánuco	San Pedro de Chaulan	853	135	15,8	0	0,0	714	83,7
Huánuco	Huánuco	Santa María del Valle	5 674	1 360	24,0	8	0,1	4 257	75,0
Huánuco	Huánuco	Yarumayo	532	143	26,9	0	0,0	385	72,4
Huánuco	Huánuco	Pilco Marca	10 959	9 450	86,2	86	0,8	1 031	9,4
Huánuco	Huánuco	Yacus	1 809	42	2,3	10	0,6	1 756	97,1
Huánuco	Huánuco	San Pablo de Pillao	2 276	394	17,3	5	0,2	1 861	81,8
Huánuco	Ambo	Ambo	5 866	3 923	66,9	18	0,3	1 830	31,2
Huánuco	Ambo	Cayna	847	72	8,5	0	0,0	772	91,1
Huánuco	Ambo	Colpas	557	132	23,7	4	0,7	415	74,5
Huánuco	Ambo	Conchamarca	1 366	536	39,2	11	0,8	805	58,9
Huánuco	Ambo	Huacar	2 157	1 164	54,0	1	0,0	983	45,6
Huánuco	Ambo	San Francisco	466	113	24,2	0	0,0	351	75,3

Continúa ...

ANEXO N° III.1

PERÚ: HOGARES EN VIVIENDAS PARTICULARES CON OCUPANTES PRESENTES, POR TIPO DE ENERGÍA O COMBUSTIBLE QUE UTILIZAN PARA COCINAR LOS ALIMENTOS, SEGÚN DISTRITO, 2017

(Cifras absolutas y porcentaje)

Departamento	Provincia	Distrito	Total de hogares en viviendas particulares	Combustibles limpios				Combustibles contaminantes 2/	
				Gas 1/		Únicamente electricidad		Absoluto	%
				Absoluto	%	Absoluto	%		
Huánuco	Ambo	San Rafael	2 594	849	32,7	1	0,0	1 734	66,8
Huánuco	Ambo	Tomay Kichwa	1 013	514	50,7	6	0,6	478	47,2
Huánuco	Dos de Mayo	La Unión	1 957	1 094	55,9	7	0,4	819	41,8
Huánuco	Dos de Mayo	Chuquis	1 030	106	10,3	1	0,1	915	88,8
Huánuco	Dos de Mayo	Mariás	1 534	222	14,5	1	0,1	1 297	84,6
Huánuco	Dos de Mayo	Pachas	1 742	247	14,2	5	0,3	1 472	84,5
Huánuco	Dos de Mayo	Quivilla	436	50	11,5	0	0,0	376	86,2
Huánuco	Dos de Mayo	Ripan	1 334	421	31,6	2	0,1	902	67,6
Huánuco	Dos de Mayo	Shunqui	563	53	9,4	0	0,0	505	89,7
Huánuco	Dos de Mayo	Sillapata	635	23	3,6	0	0,0	609	95,9
Huánuco	Dos de Mayo	Yanas	697	30	4,3	0	0,0	664	95,3
Huánuco	Huacaybamba	Huacaybamba	1 549	360	23,2	5	0,3	1 157	74,7
Huánuco	Huacaybamba	Canchabamba	732	16	2,2	2	0,3	712	97,3
Huánuco	Huacaybamba	Cochabamba	459	45	9,8	0	0,0	406	88,5
Huánuco	Huacaybamba	Pinra	1 684	57	3,4	1	0,1	1 619	96,1
Huánuco	Huamalíes	Liata	3 747	1 173	31,3	16	0,4	2 504	66,8
Huánuco	Huamalíes	Arancay	379	100	26,4	0	0,0	273	72,0
Huánuco	Huamalíes	Chavín de Pariarca	1 202	110	9,2	2	0,2	1 078	89,7
Huánuco	Huamalíes	Jacas Grande	1 589	132	8,3	1	0,1	1 448	91,1
Huánuco	Huamalíes	Jircan	376	42	11,2	1	0,3	328	87,2
Huánuco	Huamalíes	Miraflores	837	91	10,9	0	0,0	739	88,3
Huánuco	Huamalíes	Monzón	4 118	927	22,5	5	0,1	3 067	74,5
Huánuco	Huamalíes	Punchao	596	38	6,4	0	0,0	552	92,6
Huánuco	Huamalíes	Puños	1 164	26	2,2	4	0,3	1 130	97,1
Huánuco	Huamalíes	Singa	899	51	5,7	0	0,0	840	93,4
Huánuco	Huamalíes	Tantamayo	571	18	3,2	1	0,2	550	96,3
Huánuco	Leoncio Prado	Rupa-Rupa	13 677	11 398	83,3	123	0,9	1 383	10,1
Huánuco	Leoncio Prado	Daniel Alomía Robles	1 874	436	23,3	3	0,2	1 416	75,6
Huánuco	Leoncio Prado	Hermilio Valdizan	1 039	485	46,7	0	0,0	544	52,4
Huánuco	Leoncio Prado	José Crespo y Castillo	6 411	3 943	61,5	41	0,6	2 227	34,7
Huánuco	Leoncio Prado	Luyando	2 459	1 379	56,1	9	0,4	1 022	41,6
Huánuco	Leoncio Prado	Mariano Damaso Beraun	3 096	1 369	44,2	7	0,2	1 674	54,1
Huánuco	Leoncio Prado	Pucayacu	1 141	450	39,4	0	0,0	674	59,1
Huánuco	Leoncio Prado	Castillo Grande	3 698	2 977	80,5	23	0,6	588	15,9
Huánuco	Leoncio Prado	Pueblo Nuevo	1 269	292	23,0	0	0,0	964	76,0
Huánuco	Leoncio Prado	Santo Domingo de Anda	854	186	21,8	0	0,0	657	76,9
Huánuco	Marañón	Huacrachuco	3 836	667	17,4	10	0,3	3 131	81,6
Huánuco	Marañón	Cholon	1 530	427	27,9	2	0,1	1 088	71,1
Huánuco	Marañón	San Buenaventura	551	18	3,3	0	0,0	532	96,6
Huánuco	Marañón	La Morada	858	444	51,7	0	0,0	385	44,9
Huánuco	Marañón	Santa Rosa de Alto Yanajanca	649	278	42,8	0	0,0	363	55,9
Huánuco	Pachitea	Panao	4 802	1 654	34,4	34	0,7	3 075	64,0
Huánuco	Pachitea	Chaglla	2 998	1 136	37,9	6	0,2	1 815	60,5
Huánuco	Pachitea	Molino	2 974	1 044	35,1	21	0,7	1 895	63,7
Huánuco	Pachitea	Umari	3 206	994	31,0	2	0,1	2 193	68,4
Huánuco	Puerto Inca	Puerto Inca	2 598	1 547	59,5	24	0,9	910	35,0
Huánuco	Puerto Inca	Codo del Pozuzo	1 979	819	41,4	2	0,1	1 085	54,8
Huánuco	Puerto Inca	Honoría	1 309	434	33,2	0	0,0	854	65,2
Huánuco	Puerto Inca	Tournavista	1 407	638	45,3	0	0,0	740	52,6
Huánuco	Puerto Inca	Yuyapichis	1 630	651	39,9	1	0,1	927	56,9
Huánuco	Lauricocha	Jesús	1 403	308	22,0	4	0,3	1 076	76,7
Huánuco	Lauricocha	Baños	631	163	25,8	0	0,0	450	71,3
Huánuco	Lauricocha	Jivia	374	20	5,3	0	0,0	354	94,7
Huánuco	Lauricocha	Queropalca	283	4	1,4	0	0,0	278	98,2
Huánuco	Lauricocha	Rondos	1 147	99	8,6	4	0,3	1 034	90,1
Huánuco	Lauricocha	San Francisco de Asís	458	40	8,7	0	0,0	417	91,0
Huánuco	Lauricocha	San Miguel de Cauri	1 299	126	9,7	0	0,0	1 161	89,4
Huánuco	Yarowilca	Chavinillo	1 522	223	14,7	5	0,3	1 282	84,2

Continúa ...

ANEXO N° III.1

PERÚ: HOGARES EN VIVIENDAS PARTICULARES CON OCUPANTES PRESENTES, POR TIPO DE ENERGÍA O COMBUSTIBLE QUE UTILIZAN PARA COCINAR LOS ALIMENTOS, SEGÚN DISTRITO, 2017

(Cifras absolutas y porcentaje)

Departamento	Provincia	Distrito	Total de hogares en viviendas particulares	Combustibles limpios				Combustibles contaminantes 2/	
				Gas 1/		Únicamente electricidad		Absoluto	%
				Absoluto	%	Absoluto	%		
Huánuco	Yarowilca	Cahuac	394	8	2,0	1	0,3	382	97,0
Huánuco	Yarowilca	Chacabamba	374	4	1,1	1	0,3	368	98,4
Huánuco	Yarowilca	Aparicio Pomares	1 549	98	6,3	3	0,2	1 448	93,5
Huánuco	Yarowilca	Jacas Chico	360	59	16,4	0	0,0	300	83,3
Huánuco	Yarowilca	Obas	1 295	178	13,7	1	0,1	1 104	85,3
Huánuco	Yarowilca	Pampamarca	413	25	6,1	0	0,0	383	92,7
Huánuco	Yarowilca	Choras	648	43	6,6	1	0,2	603	93,1
Ica	Ica	Ica	41 737	38 252	91,7	541	1,3	1 527	3,7
Ica	Ica	La Tinguiña	10 767	10 135	94,1	52	0,5	314	2,9
Ica	Ica	Los Aqújjes	6 252	5 361	85,7	37	0,6	700	11,2
Ica	Ica	Ocucaje	1 520	933	61,4	3	0,2	537	35,3
Ica	Ica	Pachacutec	2 055	1 783	86,8	15	0,7	199	9,7
Ica	Ica	Parcona	14 131	13 395	94,8	109	0,8	301	2,1
Ica	Ica	Pueblo Nuevo	1 807	1 540	85,2	6	0,3	193	10,7
Ica	Ica	Salas	7 479	6 718	89,8	58	0,8	466	6,2
Ica	Ica	San José de Los Molinos	2 099	1 725	82,2	11	0,5	309	14,7
Ica	Ica	San Juan Bautista	3 908	3 393	86,8	32	0,8	399	10,2
Ica	Ica	Santiago	7 904	6 787	85,9	47	0,6	836	10,6
Ica	Ica	Subtanjalla	7 722	7 306	94,6	57	0,7	168	2,2
Ica	Ica	Tate	1 373	1 246	90,8	3	0,2	92	6,7
Ica	Ica	Yauca del Rosario	574	244	42,5	0	0,0	322	56,1
Ica	Chincha	Chincha Alta	17 531	16 376	93,4	230	1,3	470	2,7
Ica	Chincha	Alto Laran	2 221	1 712	77,1	12	0,5	447	20,1
Ica	Chincha	Chavin	250	40	16,0	0	0,0	208	83,2
Ica	Chincha	Chincha Baja	3 603	3 260	90,5	20	0,6	225	6,2
Ica	Chincha	El Carmen	3 403	2 767	81,3	13	0,4	536	15,8
Ica	Chincha	Grocio Prado	7 039	6 172	87,7	56	0,8	663	9,4
Ica	Chincha	Pueblo Nuevo	16 481	15 391	93,4	169	1,0	613	3,7
Ica	Chincha	San Juan de Yanac	498	84	16,9	0	0,0	413	82,9
Ica	Chincha	San Pedro de Huacarpana	390	0	0,0	2	0,5	388	99,5
Ica	Chincha	Sunampe	7 862	7 140	90,8	61	0,8	442	5,6
Ica	Chincha	Tambo de Mora	1 474	1 378	93,5	11	0,7	56	3,8
Ica	Nasca	Nasca	8 179	7 196	88,0	123	1,5	520	6,4
Ica	Nasca	Changuillo	741	255	34,4	3	0,4	459	61,9
Ica	Nasca	El Ingenio	1 023	641	62,7	4	0,4	323	31,6
Ica	Nasca	Marcona	4 632	4 143	89,4	236	5,1	37	0,8
Ica	Nasca	Vista Alegre	6 434	5 487	85,3	38	0,6	637	9,9
Ica	Palpa	Palpa	2 387	1 805	75,6	11	0,5	450	18,9
Ica	Palpa	Llipata	488	251	51,4	0	0,0	221	45,3
Ica	Palpa	Río Grande	944	520	55,1	4	0,4	353	37,4
Ica	Palpa	Santa Cruz	296	129	43,6	1	0,3	148	50,0
Ica	Palpa	Tibillo	129	30	23,3	3	2,3	95	73,6
Ica	Pisco	Pisco	18 954	17 772	93,8	208	1,1	365	1,9
Ica	Pisco	Huancano	388	308	79,4	0	0,0	71	18,3
Ica	Pisco	Humay	1 699	1 273	74,9	4	0,2	368	21,7
Ica	Pisco	Independencia	3 818	2 744	71,9	9	0,2	923	24,2
Ica	Pisco	Paracas	1 939	1 677	86,5	22	1,1	163	8,4
Ica	Pisco	San Andrés	3 694	3 457	93,6	34	0,9	124	3,4
Ica	Pisco	San Clemente	7 257	6 484	89,3	70	1,0	411	5,7
Ica	Pisco	Tupac Amaru Inca	4 956	4 627	93,4	40	0,8	141	2,8
Junín	Huancayo	Huancayo	33 829	31 257	92,4	312	0,9	1 438	4,3
Junín	Huancayo	Carhuacallanga	251	29	11,6	0	0,0	222	88,4
Junín	Huancayo	Chacapampa	401	57	14,2	3	0,7	339	84,5
Junín	Huancayo	Chicche	293	106	36,2	3	1,0	183	62,5
Junín	Huancayo	Chilca	24 500	22 250	90,8	211	0,9	1 657	6,8
Junín	Huancayo	Chongos Alto	473	231	48,8	0	0,0	233	49,3
Junín	Huancayo	Hupuro	570	242	42,5	0	0,0	324	56,8
Junín	Huancayo	Colca	400	73	18,3	0	0,0	326	81,5

Continúa ...

ANEXO N° III.1

PERÚ: HOGARES EN VIVIENDAS PARTICULARES CON OCUPANTES PRESENTES, POR TIPO DE ENERGÍA O COMBUSTIBLE QUE UTILIZAN PARA COCINAR LOS ALIMENTOS, SEGÚN DISTRITO, 2017

(Cifras absolutas y porcentaje)

Departamento	Provincia	Distrito	Total de hogares en viviendas particulares	Combustibles limpios				Combustibles contaminantes 2/	
				Gas 1/		Únicamente electricidad		Absoluto	%
				Absoluto	%	Absoluto	%		
Junin	Huancayo	Cullhuas	449	112	24,9	0	0,0	336	74,8
Junin	Huancayo	El Tambo	46 199	43 142	93,4	387	0,8	1 853	4,0
Junin	Huancayo	Huacrapuquio	465	256	55,1	1	0,2	205	44,1
Junin	Huancayo	Hualhuas	1 369	970	70,9	1	0,1	381	27,8
Junin	Huancayo	Huancan	6 369	5 460	85,7	28	0,4	842	13,2
Junin	Huancayo	Huasicancha	309	30	9,7	0	0,0	279	90,3
Junin	Huancayo	Huayucachi	2 672	1 987	74,4	7	0,3	656	24,6
Junin	Huancayo	Ingenio	681	251	36,9	1	0,1	424	62,3
Junin	Huancayo	Pariahuanca	1 689	100	5,9	0	0,0	1 587	94,0
Junin	Huancayo	Pilcomayo	5 226	4 765	91,2	34	0,7	372	7,1
Junin	Huancayo	Pucara	1 402	670	47,8	10	0,7	713	50,9
Junin	Huancayo	Quichuay	543	249	45,9	2	0,4	286	52,7
Junin	Huancayo	Quilcas	1 161	710	61,2	1	0,1	441	38,0
Junin	Huancayo	San Agustín	3 996	3 401	85,1	12	0,3	554	13,9
Junin	Huancayo	San Jerónimo de Tunan	3 124	2 713	86,8	15	0,5	372	11,9
Junin	Huancayo	Saño	1 443	1 000	69,3	9	0,6	424	29,4
Junin	Huancayo	Sapallanga	5 805	3 629	62,5	17	0,3	2 121	36,5
Junin	Huancayo	Sicaya	4 534	3 949	87,1	17	0,4	522	11,5
Junin	Huancayo	Santo Domingo de Acobamba	1 775	53	3,0	3	0,2	1 712	96,5
Junin	Huancayo	Viques	745	476	63,9	1	0,1	262	35,2
Junin	Concepción	Concepción	4 311	3 283	76,2	21	0,5	912	21,2
Junin	Concepción	Aco	556	290	52,2	0	0,0	255	45,9
Junin	Concepción	Andamarca	1 067	43	4,0	4	0,4	1 015	95,1
Junin	Concepción	Chambara	814	317	38,9	0	0,0	495	60,8
Junin	Concepción	Cochas	595	25	4,2	0	0,0	567	95,3
Junin	Concepción	Comas	1 656	309	18,7	1	0,1	1 341	81,0
Junin	Concepción	Heroínas Toledo	325	73	22,5	0	0,0	251	77,2
Junin	Concepción	Manzanares	471	255	54,1	2	0,4	210	44,6
Junin	Concepción	Mariscal Castilla	415	105	25,3	0	0,0	304	73,3
Junin	Concepción	Matahuasi	1 561	889	57,0	2	0,1	654	41,9
Junin	Concepción	Mito	449	242	53,9	2	0,4	199	44,3
Junin	Concepción	Nueva de Julio	666	257	38,6	1	0,2	402	60,4
Junin	Concepción	Orcotuna	1 330	938	70,5	2	0,2	375	28,2
Junin	Concepción	San José de Quero	1 566	556	35,5	5	0,3	998	63,7
Junin	Concepción	Santa Rosa de Ocopa	645	260	40,3	2	0,3	365	56,6
Junin	Chanchamayo	Chanchamayo	8 214	6 421	78,2	100	1,2	1 182	14,4
Junin	Chanchamayo	Perene	15 393	8 784	57,1	110	0,7	6 121	39,8
Junin	Chanchamayo	Pichanaqui	11 104	5 131	46,2	64	0,6	5 462	49,2
Junin	Chanchamayo	San Luis de Shuaro	1 441	539	37,4	1	0,1	862	59,8
Junin	Chanchamayo	San Ramón	7 768	5 983	77,0	56	0,7	1 407	18,1
Junin	Chanchamayo	Vitoc	560	271	48,4	1	0,2	281	50,2
Junin	Jauja	Jauja	4 864	4 170	85,7	25	0,5	557	11,5
Junin	Jauja	Acolla	2 018	1 215	60,2	5	0,2	775	38,4
Junin	Jauja	Apata	1 324	316	23,9	2	0,2	1 001	75,6
Junin	Jauja	Ataura	367	221	60,2	2	0,5	140	38,1
Junin	Jauja	Canchayllo	526	374	71,1	0	0,0	140	26,6
Junin	Jauja	Curíaca	459	311	67,8	0	0,0	133	29,0
Junin	Jauja	El Mantaro	794	445	56,0	2	0,3	335	42,2
Junin	Jauja	Huamali	507	285	56,2	0	0,0	218	43,0
Junin	Jauja	Huariyampa	333	150	45,0	0	0,0	177	53,2
Junin	Jauja	Huertas	605	278	46,0	1	0,2	321	53,1
Junin	Jauja	Janjaillo	219	44	20,1	0	0,0	175	79,9
Junin	Jauja	Julcán	285	132	46,3	0	0,0	147	51,6
Junin	Jauja	Leonor Ordóñez	508	283	55,7	0	0,0	220	43,3
Junin	Jauja	Llollapampa	386	240	62,2	1	0,3	142	36,8
Junin	Jauja	Marco	522	151	28,9	1	0,2	362	69,3
Junin	Jauja	Masma	565	198	35,0	5	0,9	353	62,5
Junin	Jauja	Masma Chicche	221	15	6,8	0	0,0	206	93,2

Continúa ...

ANEXO N° III.1

PERÚ: HOGARES EN VIVIENDAS PARTICULARES CON OCUPANTES PRESENTES, POR TIPO DE ENERGÍA O COMBUSTIBLE QUE UTILIZAN PARA COCINAR LOS ALIMENTOS, SEGÚN DISTRITO, 2017

(Cifras absolutas y porcentaje)

Departamento	Provincia	Distrito	Total de hogares en viviendas particulares	Combustibles limpios				Combustibles contaminantes 2/	
				Gas 1/		Únicamente electricidad		Absoluto	%
				Absoluto	%	Absoluto	%		
Junín	Jauja	Molinos	519	84	16,2	8	1,5	425	81,9
Junín	Jauja	Monobamba	501	143	28,5	1	0,2	344	68,7
Junín	Jauja	Muqui	341	130	38,1	0	0,0	204	59,8
Junín	Jauja	Muquiyauyo	721	498	69,1	1	0,1	212	29,4
Junín	Jauja	Paca	328	142	43,3	0	0,0	183	55,8
Junín	Jauja	Paccha	499	222	44,5	0	0,0	276	55,3
Junín	Jauja	Pancan	422	194	46,0	1	0,2	223	52,8
Junín	Jauja	Parco	387	231	59,7	0	0,0	155	40,1
Junín	Jauja	Pomacancha	438	137	31,3	0	0,0	299	68,3
Junín	Jauja	Ricran	429	145	33,8	0	0,0	279	65,0
Junín	Jauja	San Lorenzo	727	401	55,2	1	0,1	311	42,8
Junín	Jauja	San Pedro de Chunan	210	23	11,0	2	1,0	182	86,7
Junín	Jauja	Sausa	847	682	80,5	6	0,7	145	17,1
Junín	Jauja	Sincos	1 227	556	45,3	2	0,2	653	53,2
Junín	Jauja	Tunan Marca	364	200	54,9	0	0,0	163	44,8
Junín	Jauja	Yauli	363	102	28,1	0	0,0	258	71,1
Junín	Jauja	Yayuos	2 477	2 149	86,8	9	0,4	282	11,4
Junín	Junín	Junín	3 612	2 873	79,5	4	0,1	694	19,2
Junín	Junín	Carhuamayo	1 946	1 663	85,5	0	0,0	267	13,7
Junín	Junín	Ondores	490	138	28,2	0	0,0	345	70,4
Junín	Junín	Ulcumayo	1 546	728	47,1	3	0,2	804	52,0
Junín	Satipo	Satipo	10 964	6 227	56,8	109	1,0	4 005	36,5
Junín	Satipo	Coviriali	1 435	268	18,7	1	0,1	1 142	79,6
Junín	Satipo	Llaylla	1 928	148	7,7	0	0,0	1 776	92,1
Junín	Satipo	Mazamari	7 742	3 216	41,5	34	0,4	4 264	55,1
Junín	Satipo	Pampa Hermosa	1 211	103	8,5	0	0,0	1 102	91,0
Junín	Satipo	Pangoa	14 142	4 600	32,5	48	0,3	9 184	64,9
Junín	Satipo	Río Negro	6 446	2 122	32,9	4	0,1	4 232	65,7
Junín	Satipo	Río Tambo	6 871	609	8,9	1	0,0	6 222	90,6
Junín	Satipo	Vizcatán del Ene	1 515	526	34,7	0	0,0	924	61,0
Junín	Tarma	Tarma	13 995	12 169	87,0	93	0,7	1 449	10,4
Junín	Tarma	Acobamba	2 900	2 059	71,0	11	0,4	799	27,6
Junín	Tarma	Huacocolca	624	269	43,1	1	0,2	353	56,6
Junín	Tarma	Huasahuasi	3 294	2 277	69,1	3	0,1	966	29,3
Junín	Tarma	La Unión	947	576	60,8	0	0,0	360	38,0
Junín	Tarma	Palca	1 661	1 101	66,3	2	0,1	544	32,8
Junín	Tarma	Palcamayo	1 264	865	68,4	6	0,5	379	30,0
Junín	Tarma	San Pedro de Cajas	1 367	896	65,5	2	0,1	445	32,6
Junín	Tarma	Tapo	1 376	631	45,9	4	0,3	736	53,5
Junín	Yauli	La Oroya	3 977	3 677	92,5	66	1,7	141	3,5
Junín	Yauli	Chacapalpa	265	98	37,0	0	0,0	164	61,9
Junín	Yauli	Huay-Huay	414	289	69,8	10	2,4	99	23,9
Junín	Yauli	Marcapomacocha	312	252	80,8	0	0,0	46	14,7
Junín	Yauli	Morococha	914	867	94,9	3	0,3	33	3,6
Junín	Yauli	Paccha	540	446	82,6	5	0,9	67	12,4
Junín	Yauli	Santa Bárbara de Carhuacayan	280	189	67,5	0	0,0	86	30,7
Junín	Yauli	Santa Rosa de Sacco	2 454	2 295	93,5	50	2,0	61	2,5
Junín	Yauli	Suitucancha	240	94	39,2	0	0,0	142	59,2
Junín	Yauli	Yauli	1 236	879	71,1	64	5,2	74	6,0
Junín	Chupaca	Chupaca	5 723	4 736	82,8	23	0,4	884	15,4
Junín	Chupaca	Ahuac	1 888	1 233	65,3	2	0,1	643	34,1
Junín	Chupaca	Chongos Bajo	1 380	842	61,0	2	0,1	526	38,1
Junín	Chupaca	Huachac	882	563	63,8	3	0,3	300	34,0
Junín	Chupaca	Huamancaca Chico	1 792	1 424	79,5	1	0,1	355	19,8
Junín	Chupaca	San Juan de Iscos	756	271	35,8	21	2,8	462	61,1
Junín	Chupaca	San Juan de Jarpa	921	110	11,9	0	0,0	804	87,3
Junín	Chupaca	Tres de Diciembre	811	463	57,1	3	0,4	339	41,8
Junín	Chupaca	Yanacancha	769	238	30,9	1	0,1	526	68,4

Continúa ...

ANEXO N° III.1

PERÚ: HOGARES EN VIVIENDAS PARTICULARES CON OCUPANTES PRESENTES, POR TIPO DE ENERGÍA O COMBUSTIBLE QUE UTILIZAN PARA COCINAR LOS ALIMENTOS, SEGÚN DISTRITO, 2017

(Cifras absolutas y porcentaje)

Departamento	Provincia	Distrito	Total de hogares en viviendas particulares	Combustibles limpios				Combustibles contaminantes 2/	
				Gas 1/		Únicamente electricidad		Absoluto	%
				Absoluto	%	Absoluto	%		
La Libertad	Trujillo	Trujillo	81 974	77 682	94,8	1 199	1,5	464	0,6
La Libertad	Trujillo	El Porvenir	50 783	43 117	84,9	275	0,5	6 119	12,0
La Libertad	Trujillo	Florencia de Mora	8 626	8 004	92,8	109	1,3	320	3,7
La Libertad	Trujillo	Huanchaco	16 478	15 214	92,3	179	1,1	793	4,8
La Libertad	Trujillo	La Esperanza	47 777	44 426	93,0	370	0,8	1 991	4,2
La Libertad	Trujillo	Laredo	9 931	8 277	83,3	77	0,8	1 270	12,8
La Libertad	Trujillo	Moche	8 942	8 381	93,7	89	1,0	305	3,4
La Libertad	Trujillo	Poroto	975	446	45,7	2	0,2	496	50,9
La Libertad	Trujillo	Salaverry	5 218	4 795	91,9	57	1,1	202	3,9
La Libertad	Trujillo	Simbal	1 148	674	58,7	1	0,1	450	39,2
La Libertad	Trujillo	Victor Larco Herrera	18 429	17 429	94,6	384	2,1	96	0,5
La Libertad	Ascope	Ascope	1 840	1 484	80,7	11	0,6	293	15,9
La Libertad	Ascope	Chicama	4 147	3 503	84,5	23	0,6	453	10,9
La Libertad	Ascope	Chocope	2 538	2 308	90,9	14	0,6	163	6,4
La Libertad	Ascope	Magdalena de Cao	679	605	89,1	9	1,3	45	6,6
La Libertad	Ascope	Paján	7 059	5 637	79,9	34	0,5	1 199	17,0
La Libertad	Ascope	Rázuri	2 463	2 087	84,7	14	0,6	297	12,1
La Libertad	Ascope	Santiago de Cao	5 375	4 826	89,8	41	0,8	254	4,7
La Libertad	Ascope	Casa Grande	7 615	6 823	89,6	44	0,6	511	6,7
La Libertad	Bolívar	Bolívar	1 121	256	22,8	4	0,4	849	75,7
La Libertad	Bolívar	Bambamarca	766	17	2,2	1	0,1	743	97,0
La Libertad	Bolívar	Condormarca	526	53	10,1	0	0,0	468	89,0
La Libertad	Bolívar	Longotea	690	217	31,4	3	0,4	445	64,5
La Libertad	Bolívar	Uchumarca	675	184	27,3	1	0,1	486	72,0
La Libertad	Bolívar	Ucuncha	264	48	18,2	0	0,0	212	80,3
La Libertad	Chepén	Chepen	12 870	10 670	82,9	110	0,9	1 747	13,6
La Libertad	Chepén	Pacanga	6 228	4 402	70,7	33	0,5	1 638	26,3
La Libertad	Chepén	Pueblo Nuevo	3 451	2 536	73,5	18	0,5	793	23,0
La Libertad	Julcán	Julcan	3 917	1 668	42,6	9	0,2	2 221	56,7
La Libertad	Julcán	Calamarca	1 602	667	41,6	0	0,0	922	57,6
La Libertad	Julcán	Carabamba	1 907	546	28,6	2	0,1	1 350	70,8
La Libertad	Julcán	Huaso	1 580	643	40,7	0	0,0	933	59,1
La Libertad	Otuzco	Otuzco	7 608	2 925	38,4	15	0,2	4 588	60,3
La Libertad	Otuzco	Agallpampa	2 713	150	5,5	1	0,0	2 541	93,7
La Libertad	Otuzco	Charat	857	158	18,4	3	0,4	676	78,9
La Libertad	Otuzco	Huaranchal	1 197	230	19,2	4	0,3	929	77,6
La Libertad	Otuzco	La Cuesta	214	42	19,6	0	0,0	164	76,6
La Libertad	Otuzco	Mache	873	371	42,5	0	0,0	496	56,8
La Libertad	Otuzco	Paranday	148	7	4,7	0	0,0	141	95,3
La Libertad	Otuzco	Salpo	1 937	407	21,0	2	0,1	1 508	77,9
La Libertad	Otuzco	Sinsicap	2 110	395	18,7	3	0,1	1 706	80,9
La Libertad	Otuzco	Usquil	6 400	553	8,6	9	0,1	5 783	90,4
La Libertad	Pacasmayo	San Pedro de Lloc	4 893	4 287	87,6	32	0,7	465	9,5
La Libertad	Pacasmayo	Guadalupe	11 696	9 519	81,4	76	0,6	1 779	15,2
La Libertad	Pacasmayo	Jequetepeque	1 180	967	81,9	4	0,3	166	14,1
La Libertad	Pacasmayo	Pacasmayo	8 045	7 536	93,7	70	0,9	212	2,6
La Libertad	Pacasmayo	San José	3 625	2 757	76,1	10	0,3	755	20,8
La Libertad	Pataz	Tayabamba	3 542	807	22,8	8	0,2	2 681	75,7
La Libertad	Pataz	Buldibuyo	1 031	172	16,7	2	0,2	850	82,4
La Libertad	Pataz	Chillia	2 800	344	12,3	26	0,9	2 417	86,3
La Libertad	Pataz	Huancaspata	1 700	317	18,6	2	0,1	1 366	80,4
La Libertad	Pataz	Huayllillas	351	89	25,4	1	0,3	255	72,6
La Libertad	Pataz	Huayo	879	178	20,3	1	0,1	676	76,9
La Libertad	Pataz	Ongon	379	34	9,0	0	0,0	337	88,9
La Libertad	Pataz	Parcoy	3 444	2 173	63,1	11	0,3	1 140	33,1
La Libertad	Pataz	Pataz	2 105	1 408	66,9	17	0,8	594	28,2
La Libertad	Pataz	Pias	495	303	61,2	0	0,0	176	35,6
La Libertad	Pataz	Santiago de Challas	720	79	11,0	1	0,1	633	87,9

Continúa ...

ANEXO N° III.1

PERÚ: HOGARES EN VIVIENDAS PARTICULARES CON OCUPANTES PRESENTES, POR TIPO DE ENERGÍA O COMBUSTIBLE QUE UTILIZAN PARA COCINAR LOS ALIMENTOS, SEGÚN DISTRITO, 2017

(Cifras absolutas y porcentaje)

Departamento	Provincia	Distrito	Total de hogares en viviendas particulares	Combustibles limpios				Combustibles contaminantes 2/	
				Gas 1/		Únicamente electricidad		Absoluto	%
				Absoluto	%	Absoluto	%		
La Libertad	Pataz	Taurija	777	41	5,3	4	0,5	732	94,2
La Libertad	Pataz	Urpay	648	69	10,6	0	0,0	570	88,0
La Libertad	Sánchez Carrión	Huamachuco	17 516	8 073	46,1	76	0,4	9 152	52,2
La Libertad	Sánchez Carrión	Chugay	4 814	1 240	25,8	7	0,1	3 531	73,3
La Libertad	Sánchez Carrión	Cochorco	2 278	615	27,0	3	0,1	1 645	72,2
La Libertad	Sánchez Carrión	Curgos	2 220	631	28,4	5	0,2	1 580	71,2
La Libertad	Sánchez Carrión	Marcabal	2 884	833	28,9	2	0,1	2 045	70,9
La Libertad	Sánchez Carrión	Sanagoran	3 463	463	13,4	1	0,0	2 981	86,1
La Libertad	Sánchez Carrión	Sarín	2 425	271	11,2	3	0,1	2 139	88,2
La Libertad	Sánchez Carrión	Sartimbamba	3 281	565	17,2	5	0,2	2 694	82,1
La Libertad	Santiago de Chuco	Santiago de Chuco	5 452	1 351	24,8	17	0,3	4 033	74,0
La Libertad	Santiago de Chuco	Angamarca	1 341	166	12,4	0	0,0	1 165	86,9
La Libertad	Santiago de Chuco	Cachicadan	1 462	257	17,6	7	0,5	1 189	81,3
La Libertad	Santiago de Chuco	Mollebamba	558	77	13,8	1	0,2	475	85,1
La Libertad	Santiago de Chuco	Mollepata	731	100	13,7	0	0,0	627	85,8
La Libertad	Santiago de Chuco	Quiruvilca	3 076	447	14,5	8	0,3	2 575	83,7
La Libertad	Santiago de Chuco	Santa Cruz de Chuca	848	78	9,2	2	0,2	763	90,0
La Libertad	Santiago de Chuco	Sitabamba	894	111	12,4	1	0,1	779	87,1
La Libertad	Gran Chimú	Cascas	4 073	2 477	60,8	10	0,2	1 471	36,1
La Libertad	Gran Chimú	Lucma	1 465	168	11,5	2	0,1	1 277	87,2
La Libertad	Gran Chimú	Marmot	716	288	40,2	1	0,1	399	55,7
La Libertad	Gran Chimú	Sayapullo	1 705	435	25,5	5	0,3	1 236	72,5
La Libertad	Virú	Virú	12 649	9 110	72,0	86	0,7	3 187	25,2
La Libertad	Virú	Chao	8 341	5 941	71,2	50	0,6	2 161	25,9
La Libertad	Virú	Guadalupe	1 874	1 418	75,7	6	0,3	390	20,8
Lambayeque	Chiclayo	Chiclayo	70 808	66 503	93,9	1 069	1,5	1 509	2,1
Lambayeque	Chiclayo	Chongoyape	5 295	4 289	81,0	21	0,4	789	14,9
Lambayeque	Chiclayo	Eten	3 096	2 823	91,2	18	0,6	198	6,4
Lambayeque	Chiclayo	Eten Puerto	667	635	95,2	4	0,6	6	0,9
Lambayeque	Chiclayo	José Leonardo Ortiz	39 435	36 617	92,9	389	1,0	1 521	3,9
Lambayeque	Chiclayo	La Victoria	22 534	21 070	93,5	237	1,1	774	3,4
Lambayeque	Chiclayo	Lagunas	2 875	2 265	78,8	17	0,6	521	18,1
Lambayeque	Chiclayo	Monsefu	7 840	6 190	79,0	46	0,6	1 469	18,7
Lambayeque	Chiclayo	Nueva Arica	824	362	43,9	1	0,1	435	52,8
Lambayeque	Chiclayo	Oyotun	2 625	1 775	67,6	4	0,2	782	29,8
Lambayeque	Chiclayo	Picsi	2 244	2 037	90,8	7	0,3	155	6,9
Lambayeque	Chiclayo	Pimentel	11 936	11 042	92,5	127	1,1	508	4,3
Lambayeque	Chiclayo	Reque	4 303	3 816	88,7	22	0,5	345	8,0
Lambayeque	Chiclayo	Santa Rosa	2 999	2 767	92,3	7	0,2	184	6,1
Lambayeque	Chiclayo	Saña	3 459	2 753	79,6	3	0,1	555	16,0
Lambayeque	Chiclayo	Cayalti	4 516	3 767	83,4	38	0,8	488	10,8
Lambayeque	Chiclayo	Patapo	6 054	5 125	84,7	29	0,5	745	12,3
Lambayeque	Chiclayo	Pomalca	6 816	6 079	89,2	49	0,7	476	7,0
Lambayeque	Chiclayo	Pucala	2 566	2 244	87,5	8	0,3	248	9,7
Lambayeque	Chiclayo	Tuman	7 639	6 711	87,9	34	0,4	662	8,7
Lambayeque	Ferreñafe	Ferreñafe	8 992	8 157	90,7	56	0,6	561	6,2
Lambayeque	Ferreñafe	Cañaris	2 748	405	14,7	1	0,0	2 334	84,9
Lambayeque	Ferreñafe	Incahuasi	3 479	752	21,6	4	0,1	2 718	78,1
Lambayeque	Ferreñafe	Manuel Antonio Mesones Muro	1 048	541	51,6	1	0,1	490	46,8
Lambayeque	Ferreñafe	Pitipo	5 378	3 236	60,2	4	0,1	2 045	38,0
Lambayeque	Ferreñafe	Pueblo Nuevo	3 776	3 322	88,0	14	0,4	354	9,4
Lambayeque	Lambayeque	Lambayeque	18 504	15 647	84,6	169	0,9	2 004	10,8
Lambayeque	Lambayeque	Chochope	411	215	52,3	1	0,2	191	46,5
Lambayeque	Lambayeque	Illimo	2 246	1 393	62,0	11	0,5	800	35,6
Lambayeque	Lambayeque	Jayanca	4 554	3 451	75,8	19	0,4	954	20,9
Lambayeque	Lambayeque	Mochumi	4 709	2 936	62,3	6	0,1	1 683	35,7
Lambayeque	Lambayeque	Morope	10 352	3 314	32,0	12	0,1	6 926	66,9
Lambayeque	Lambayeque	Motupe	7 806	5 197	66,6	84	1,1	2 293	29,4

Continúa ...

ANEXO N° III.1

PERÚ: HOGARES EN VIVIENDAS PARTICULARES CON OCUPANTES PRESENTES, POR TIPO DE ENERGÍA O COMBUSTIBLE QUE UTILIZAN PARA COCINAR LOS ALIMENTOS, SEGÚN DISTRITO, 2017

(Cifras absolutas y porcentaje)

Departamento	Provincia	Distrito	Total de hogares en viviendas particulares	Combustibles limpios				Combustibles contaminantes 2/	
				Gas 1/		Únicamente electricidad		Absoluto	%
				Absoluto	%	Absoluto	%		
Lambayeque	Lambayeque	Olmos	11 790	6 773	57,4	46	0,4	4 678	39,7
Lambayeque	Lambayeque	Pacora	2 216	1 205	54,4	5	0,2	962	43,4
Lambayeque	Lambayeque	Salas	3 553	1 137	32,0	9	0,3	2 370	66,7
Lambayeque	Lambayeque	San José	3 813	3 343	87,7	16	0,4	379	9,9
Lambayeque	Lambayeque	Tucume	5 081	3 098	61,0	25	0,5	1 907	37,5
Lima	Lima	Lima	78 665	72 840	92,6	2 475	3,1	53	0,1
Lima	Lima	Ancón	17 454	16 523	94,7	187	1,1	396	2,3
Lima	Lima	Ate	164 985	155 743	94,4	2 405	1,5	1 727	1,0
Lima	Lima	Barranco	11 477	10 114	88,1	1 080	9,4	4	0,0
Lima	Lima	Breña	25 494	23 496	92,2	904	3,5	3	0,0
Lima	Lima	Carabaylo	86 847	83 130	95,7	953	1,1	1 338	1,5
Lima	Lima	Chaclacayo	11 233	10 769	95,9	211	1,9	70	0,6
Lima	Lima	Chorrillos	82 969	78 918	95,1	2 012	2,4	249	0,3
Lima	Lima	Cieneguilla	9 623	8 974	93,3	132	1,4	274	2,8
Lima	Lima	Comas	132 726	127 722	96,2	1 431	1,1	704	0,5
Lima	Lima	El Agustino	51 766	49 188	95,0	741	1,4	260	0,5
Lima	Lima	Independencia	54 293	51 910	95,6	634	1,2	401	0,7
Lima	Lima	Jesús María	23 794	21 806	91,6	1 445	6,1	1	0,0
Lima	Lima	La Molina	40 245	36 421	90,5	3 163	7,9	16	0,0
Lima	Lima	La Victoria	51 132	46 660	91,3	1 471	2,9	63	0,1
Lima	Lima	Lince	18 193	16 239	89,3	1 264	6,9	2	0,0
Lima	Lima	Los Olivos	89 749	85 572	95,3	1 425	1,6	81	0,1
Lima	Lima	Lurigancho	66 221	62 502	94,4	684	1,0	1 434	2,2
Lima	Lima	Lurin	23 865	22 645	94,9	321	1,3	239	1,0
Lima	Lima	Magdalena del Mar	19 239	17 734	92,2	1 075	5,6	3	0,0
Lima	Lima	Pueblo Libre	26 407	24 461	92,6	1 347	5,1	3	0,0
Lima	Lima	Miraflores	37 626	30 524	81,1	6 670	17,7	3	0,0
Lima	Lima	Pachacamac	30 335	28 765	94,8	269	0,9	698	2,3
Lima	Lima	Pucusana	4 377	4 151	94,8	36	0,8	68	1,6
Lima	Lima	Puente Piedra	87 287	82 941	95,0	940	1,1	1 517	1,7
Lima	Lima	Punta Hermosa	5 730	5 214	91,0	95	1,7	295	5,1
Lima	Lima	Punta Negra	2 032	1 904	93,7	39	1,9	20	1,0
Lima	Lima	Rimac	48 540	45 751	94,3	1 062	2,2	273	0,6
Lima	Lima	San Bartolo	2 148	2 044	95,2	52	2,4	5	0,2
Lima	Lima	San Borja	34 940	30 956	88,6	3 530	10,1	3	0,0
Lima	Lima	San Isidro	21 073	16 050	76,2	4 804	22,8	1	0,0
Lima	Lima	San Juan de Lurigancho	274 168	260 341	95,0	3 009	1,1	3 316	1,2
Lima	Lima	San Juan de Miraflores	89 347	86 093	96,4	1 355	1,5	374	0,4
Lima	Lima	San Luis	14 619	13 489	92,3	472	3,2	6	0,0
Lima	Lima	San Martín de Porres	176 653	168 448	95,4	2 706	1,5	341	0,2
Lima	Lima	San Miguel	46 210	42 752	92,5	2 331	5,0	6	0,0
Lima	Lima	Santa Anita	55 636	51 940	93,4	865	1,6	78	0,1
Lima	Lima	Santa María del Mar	300	265	88,3	25	8,3	0	0,0
Lima	Lima	Santa Rosa	8 649	8 093	93,6	86	1,0	300	3,5
Lima	Lima	Santiago de Surco	100 585	91 120	90,6	7 870	7,8	59	0,1
Lima	Lima	Surquillo	29 262	26 670	91,1	1 670	5,7	11	0,0
Lima	Lima	Villa El Salvador	94 779	92 052	97,1	932	1,0	337	0,4
Lima	Lima	Villa María del Triunfo	103 277	99 209	96,1	1 089	1,1	1 289	1,2
Lima	Barranca	Barranca	18 519	17 055	92,1	146	0,8	718	3,9
Lima	Barranca	Paramonga	6 630	6 018	90,8	68	1,0	339	5,1
Lima	Barranca	Pativilca	5 207	4 373	84,0	23	0,4	669	12,8
Lima	Barranca	Supe	6 612	5 603	84,7	45	0,7	755	11,4
Lima	Barranca	Supe Puerto	3 482	3 229	92,7	45	1,3	119	3,4
Lima	Cajatambo	Cajatambo	666	275	41,3	2	0,3	377	56,6
Lima	Cajatambo	Copa	278	5	1,8	2	0,7	271	97,5
Lima	Cajatambo	Gorgor	535	209	39,1	1	0,2	317	59,3
Lima	Cajatambo	Huancapón	393	23	5,9	2	0,5	360	91,6
Lima	Cajatambo	Manas	363	97	26,7	0	0,0	253	69,7

Continúa ...

ANEXO Nº III.1

PERÚ: HOGARES EN VIVIENDAS PARTICULARES CON OCUPANTES PRESENTES, POR TIPO DE ENERGÍA O COMBUSTIBLE QUE UTILIZAN PARA COCINAR LOS ALIMENTOS, SEGÚN DISTRITO, 2017

(Cifras absolutas y porcentaje)

Departamento	Provincia	Distrito	Total de hogares en viviendas particulares	Combustibles limpios				Combustibles contaminantes 2/	
				Gas 1/		Únicamente electricidad		Absoluto	%
				Absoluto	%	Absoluto	%		
Lima	Canta	Canta	770	547	71,0	1	0,1	197	25,6
Lima	Canta	Arahuary	274	185	67,5	3	1,1	69	25,2
Lima	Canta	Huamantanga	305	78	25,6	0	0,0	198	64,9
Lima	Canta	Huaros	300	152	50,7	5	1,7	132	44,0
Lima	Canta	Lachaqui	452	130	28,8	2	0,4	302	66,8
Lima	Canta	San Buenaventura	238	110	46,2	5	2,1	115	48,3
Lima	Canta	Santa Rosa de Quives	1 639	1 413	86,2	3	0,2	193	11,8
Lima	Cañete	San Vicente de Cañete	16 405	14 416	87,9	214	1,3	1 277	7,8
Lima	Cañete	Asia	2 606	2 408	92,4	26	1,0	113	4,3
Lima	Cañete	Calango	747	592	79,3	3	0,4	135	18,1
Lima	Cañete	Cerro Azul	2 259	2 063	91,3	24	1,1	113	5,0
Lima	Cañete	Chilca	5 500	5 174	94,1	45	0,8	108	2,0
Lima	Cañete	Coayllo	412	270	65,5	3	0,7	130	31,6
Lima	Cañete	Imperial	10 491	9 484	90,4	144	1,4	609	5,8
Lima	Cañete	Lunahuana	1 464	1 131	77,3	10	0,7	281	19,2
Lima	Cañete	Mala	8 559	8 046	94,0	76	0,9	225	2,6
Lima	Cañete	Nuevo Imperial	7 213	6 025	83,5	47	0,7	1 036	14,4
Lima	Cañete	Pacaran	450	323	71,8	1	0,2	119	26,4
Lima	Cañete	Quilmana	4 588	4 146	90,4	33	0,7	313	6,8
Lima	Cañete	San Antonio	1 265	1 177	93,0	11	0,9	48	3,8
Lima	Cañete	San Luis	3 640	3 296	90,5	28	0,8	232	6,4
Lima	Cañete	Santa Cruz de Flores	907	812	89,5	4	0,4	52	5,7
Lima	Cañete	Zúñiga	395	261	66,1	1	0,3	124	31,4
Lima	Huaral	Huaral	27 325	24 798	90,8	258	0,9	1 356	5,0
Lima	Huaral	Atavillos Alto	276	110	39,9	0	0,0	157	56,9
Lima	Huaral	Atavillos Bajo	358	210	58,7	1	0,3	120	33,5
Lima	Huaral	Aucallama	4 702	4 048	86,1	32	0,7	527	11,2
Lima	Huaral	Chancay	15 226	14 325	94,1	110	0,7	436	2,9
Lima	Huaral	Ihuari	682	277	40,6	2	0,3	393	57,6
Lima	Huaral	Lampian	148	38	25,7	1	0,7	104	70,3
Lima	Huaral	Pacaraos	423	46	10,9	3	0,7	362	85,6
Lima	Huaral	San Miguel de Acos	211	117	55,5	2	0,9	61	28,9
Lima	Huaral	Santa Cruz de Andamarca	159	86	54,1	0	0,0	63	39,6
Lima	Huaral	Sumbilca	306	93	30,4	2	0,7	201	65,7
Lima	Huaral	Veintisiete de Noviembre	183	42	23,0	0	0,0	135	73,8
Lima	Huachochiri	Matucana	1 287	1 007	78,2	7	0,5	246	19,1
Lima	Huachochiri	Antioquia	391	296	75,7	0	0,0	83	21,2
Lima	Huachochiri	Callahuanca	254	178	70,1	1	0,4	42	16,5
Lima	Huachochiri	Carampoma	162	53	32,7	3	1,9	100	61,7
Lima	Huachochiri	Chicla	780	647	82,9	2	0,3	72	9,2
Lima	Huachochiri	Cuenca	164	65	39,6	0	0,0	95	57,9
Lima	Huachochiri	Huachupampa	178	94	52,8	1	0,6	79	44,4
Lima	Huachochiri	Huanza	287	114	39,7	2	0,7	161	56,1
Lima	Huachochiri	Huachochiri	464	197	42,5	2	0,4	254	54,7
Lima	Huachochiri	Lahuaytambo	262	107	40,8	0	0,0	153	58,4
Lima	Huachochiri	Langa	268	85	31,7	1	0,4	177	66,0
Lima	Huachochiri	Laraos	202	104	51,5	0	0,0	92	45,5
Lima	Huachochiri	Mariatana	476	338	71,0	1	0,2	127	26,7
Lima	Huachochiri	Ricardo Palma	1 638	1 488	90,8	15	0,9	91	5,6
Lima	Huachochiri	San Andrés de Tupicocha	444	115	25,9	0	0,0	323	72,7
Lima	Huachochiri	San Antonio	503	187	37,2	0	0,0	312	62,0
Lima	Huachochiri	San Bartolomé	414	285	68,8	0	0,0	119	28,7
Lima	Huachochiri	San Damian	425	93	21,9	0	0,0	317	74,6
Lima	Huachochiri	San Juan de Iris	151	11	7,3	0	0,0	137	90,7
Lima	Huachochiri	San Juan de Tantarache	130	30	23,1	1	0,8	98	75,4
Lima	Huachochiri	San Lorenzo de Quinti	483	181	37,5	1	0,2	287	59,4
Lima	Huachochiri	San Mateo	1 243	950	76,4	14	1,1	252	20,3
Lima	Huachochiri	San Mateo de Otaz	447	269	60,2	0	0,0	174	38,9

Continúa ...

ANEXO N° III.1

PERÚ: HOGARES EN VIVIENDAS PARTICULARES CON OCUPANTES PRESENTES, POR TIPO DE ENERGÍA O COMBUSTIBLE QUE UTILIZAN PARA COCINAR LOS ALIMENTOS, SEGÚN DISTRITO, 2017

(Cifras absolutas y porcentaje)

Departamento	Provincia	Distrito	Total de hogares en viviendas particulares	Combustibles limpios				Combustibles contaminantes 2/	
				Gas 1/		Únicamente electricidad		Absoluto	%
				Absoluto	%	Absoluto	%		
Lima	Huachirí	San Pedro de Casta	325	146	44,9	5	1,5	162	49,8
Lima	Huachirí	San Pedro de Huancayre	93	26	28,0	6	6,5	59	63,4
Lima	Huachirí	Sangallaya	264	144	54,5	2	0,8	108	40,9
Lima	Huachirí	Santa Cruz de Cocachacra	621	552	88,9	1	0,2	45	7,2
Lima	Huachirí	Santa Eulalia	3 355	3 152	93,9	19	0,6	154	4,6
Lima	Huachirí	Santiago de Anchucaya	148	42	28,4	1	0,7	100	67,6
Lima	Huachirí	Santiago de Tuna	185	92	49,7	5	2,7	84	45,4
Lima	Huachirí	Santo Domingo de Los Olleros	939	820	87,3	1	0,1	97	10,3
Lima	Huachirí	Surco	459	283	61,7	4	0,9	159	34,6
Lima	Huaura	Huacho	19 012	17 360	91,3	325	1,7	374	2,0
Lima	Huaura	Ambar	746	228	30,6	2	0,3	510	68,4
Lima	Huaura	Caleta de Carquin	1 517	1 438	94,8	18	1,2	24	1,6
Lima	Huaura	Cecras	435	24	5,5	1	0,2	402	92,4
Lima	Huaura	Hualmay	7 620	7 182	94,3	107	1,4	89	1,2
Lima	Huaura	Huaura	9 183	8 267	90,0	52	0,6	590	6,4
Lima	Huaura	Leoncio Prado	631	375	59,4	2	0,3	244	38,7
Lima	Huaura	Paccho	600	219	36,5	5	0,8	367	61,2
Lima	Huaura	Santa Leonor	290	102	35,2	2	0,7	181	62,4
Lima	Huaura	Santa María	10 422	9 035	86,7	99	0,9	950	9,1
Lima	Huaura	Sayan	6 687	5 412	80,9	45	0,7	1 020	15,3
Lima	Huaura	Vegüeta	7 476	6 479	86,7	31	0,4	799	10,7
Lima	Oyón	Oyon	2 972	2 075	69,8	14	0,5	770	25,9
Lima	Oyón	Andajes	242	42	17,4	0	0,0	198	81,8
Lima	Oyón	Caujul	193	82	42,5	0	0,0	107	55,4
Lima	Oyón	Cochamarca	341	4	1,2	0	0,0	334	97,9
Lima	Oyón	Navan	310	125	40,3	0	0,0	177	57,1
Lima	Oyón	Pachangara	620	418	67,4	4	0,6	187	30,2
Lima	Yauyos	Yauyos	502	287	57,2	1	0,2	196	39,0
Lima	Yauyos	Alis	106	54	50,9	1	0,9	43	40,6
Lima	Yauyos	Allauca	395	185	46,8	0	0,0	199	50,4
Lima	Yauyos	Ayaviri	200	73	36,5	2	1,0	123	61,5
Lima	Yauyos	Azángaro	162	102	63,0	0	0,0	59	36,4
Lima	Yauyos	Cacra	197	82	41,6	0	0,0	112	56,9
Lima	Yauyos	Carania	78	5	6,4	1	1,3	71	91,0
Lima	Yauyos	Catahuasi	363	238	65,6	1	0,3	116	32,0
Lima	Yauyos	Chocos	273	71	26,0	0	0,0	200	73,3
Lima	Yauyos	Cochas	86	29	33,7	0	0,0	52	60,5
Lima	Yauyos	Colonia	458	171	37,3	0	0,0	280	61,1
Lima	Yauyos	Hongos	126	33	26,2	0	0,0	92	73,0
Lima	Yauyos	Huampara	83	33	39,8	3	3,6	44	53,0
Lima	Yauyos	Huancaya	127	68	53,5	0	0,0	56	44,1
Lima	Yauyos	Huangascar	181	77	42,5	1	0,6	96	53,0
Lima	Yauyos	Huantan	242	79	32,6	0	0,0	159	65,7
Lima	Yauyos	Huañec	184	45	24,5	2	1,1	131	71,2
Lima	Yauyos	Laraos	222	87	39,2	0	0,0	131	59,0
Lima	Yauyos	Lincha	164	19	11,6	0	0,0	144	87,8
Lima	Yauyos	Madean	206	77	37,4	1	0,5	127	61,7
Lima	Yauyos	Miraflores	96	22	22,9	0	0,0	72	75,0
Lima	Yauyos	Omas	234	98	41,9	0	0,0	128	54,7
Lima	Yauyos	Putinza	167	109	65,3	0	0,0	45	26,9
Lima	Yauyos	Quinches	277	38	13,7	1	0,4	231	83,4
Lima	Yauyos	Quinocay	197	140	71,1	0	0,0	51	25,9
Lima	Yauyos	San Joaquín	82	15	18,3	1	1,2	66	80,5
Lima	Yauyos	San Pedro de Pilas	115	60	52,2	0	0,0	54	47,0
Lima	Yauyos	Tanta	149	68	45,6	4	2,7	75	50,3
Lima	Yauyos	Tauripampa	236	26	11,0	0	0,0	206	87,3
Lima	Yauyos	Tomás	186	18	9,7	0	0,0	162	87,1
Lima	Yauyos	Tupe	187	79	42,2	0	0,0	101	54,0

Continúa ...

ANEXO Nº III.1

PERÚ: HOGARES EN VIVIENDAS PARTICULARES CON OCUPANTES PRESENTES, POR TIPO DE ENERGÍA O COMBUSTIBLE QUE UTILIZAN PARA COCINAR LOS ALIMENTOS, SEGÚN DISTRITO, 2017

(Cifras absolutas y porcentaje)

Departamento	Provincia	Distrito	Total de hogares en viviendas particulares	Combustibles limpios				Combustibles contaminantes 2/	
				Gas 1/		Únicamente electricidad		Absoluto	%
				Absoluto	%	Absoluto	%		
Lima	Yauyos	Viñac	479	159	33,2	1	0,2	316	66,0
Lima	Yauyos	Vitis	110	10	9,1	1	0,9	95	86,4
Loreto	Maynas	Iquitos	30 376	25 703	84,6	402	1,3	3 069	10,1
Loreto	Maynas	Alto Nanay	646	57	8,8	0	0,0	585	90,6
Loreto	Maynas	Fernando Lores	3 164	499	15,8	2	0,1	2 633	83,2
Loreto	Maynas	Indiana	2 223	317	14,3	0	0,0	1 886	84,8
Loreto	Maynas	Las Amazonas	1 690	190	11,2	1	0,1	1 485	87,9
Loreto	Maynas	Mazan	2 870	276	9,6	6	0,2	2 562	89,3
Loreto	Maynas	Napo	2 973	222	7,5	14	0,5	2 722	91,6
Loreto	Maynas	Punchana	16 748	11 422	68,2	143	0,9	4 750	28,4
Loreto	Maynas	Torres Causana	840	60	7,1	0	0,0	779	92,7
Loreto	Maynas	Belén	14 197	8 858	62,4	107	0,8	4 834	34,0
Loreto	Maynas	San Juan Bautista	31 119	21 085	67,8	265	0,9	8 950	28,8
Loreto	Alto Amazonas	Yurimaguas	20 339	12 295	60,5	210	1,0	7 245	35,6
Loreto	Alto Amazonas	Balsapuerto	2 938	142	4,8	0	0,0	2 788	94,9
Loreto	Alto Amazonas	Jeberos	833	53	6,4	0	0,0	765	91,8
Loreto	Alto Amazonas	Lagunas	2 634	594	22,6	2	0,1	2 025	76,9
Loreto	Alto Amazonas	Santa Cruz	868	95	10,9	0	0,0	771	88,8
Loreto	Alto Amazonas	Teniente Cesar López Rojas	1 397	443	31,7	1	0,1	951	68,1
Loreto	Loreto	Nauta	6 758	2 212	32,7	26	0,4	4 384	64,9
Loreto	Loreto	Painari	1 243	166	13,4	1	0,1	1 071	86,2
Loreto	Loreto	Tigre	1 454	137	9,4	3	0,2	1 308	90,0
Loreto	Loreto	Trompeteros	1 703	386	22,7	4	0,2	1 304	76,6
Loreto	Loreto	Urarinas	2 568	335	13,0	1	0,0	2 226	86,7
Loreto	Mariscal Ramón Castilla	Ramón Castilla	4 106	1 190	29,0	17	0,4	2 847	69,3
Loreto	Mariscal Ramón Castilla	Pebas	2 220	652	29,4	4	0,2	1 551	69,9
Loreto	Mariscal Ramón Castilla	Yavari	1 858	492	26,5	3	0,2	1 324	71,3
Loreto	Mariscal Ramón Castilla	San Pablo	2 366	374	15,8	2	0,1	1 951	82,5
Loreto	Requena	Requena	5 403	2 056	38,1	23	0,4	3 222	59,6
Loreto	Requena	Alto Tapiche	308	28	9,1	0	0,0	275	89,3
Loreto	Requena	Capelo	584	53	9,1	0	0,0	520	89,0
Loreto	Requena	Emilio San Martín	1 249	100	8,0	0	0,0	1 136	91,0
Loreto	Requena	Maquia	1 552	181	11,7	0	0,0	1 360	87,6
Loreto	Requena	Puinahua	954	115	12,1	1	0,1	830	87,0
Loreto	Requena	Saquena	727	97	13,3	0	0,0	621	85,4
Loreto	Requena	Soplin	139	3	2,2	0	0,0	134	96,4
Loreto	Requena	Tapiche	188	8	4,3	0	0,0	175	93,1
Loreto	Requena	Jenaro Herrera	901	83	9,2	1	0,1	800	88,8
Loreto	Requena	Yaquerana	420	17	4,0	0	0,0	393	93,6
Loreto	Ucayali	Contamana	5 203	2 400	46,1	14	0,3	2 702	51,9
Loreto	Ucayali	Inahuaya	389	239	61,4	0	0,0	144	37,0
Loreto	Ucayali	Padre Márquez	926	186	20,1	2	0,2	729	78,7
Loreto	Ucayali	Pampa Hermosa	1 327	162	12,2	5	0,4	1 135	85,5
Loreto	Ucayali	Sarayacu	2 968	348	11,7	0	0,0	2 586	87,1
Loreto	Ucayali	Vargas Guerra	1 343	446	33,2	13	1,0	866	64,5
Loreto	Datem del Marañón	Barranca	2 775	1 126	40,6	10	0,4	1 602	57,7
Loreto	Datem del Marañón	Cahuapanas	1 292	43	3,3	0	0,0	1 248	96,6
Loreto	Datem del Marañón	Manseriche	1 850	568	30,7	3	0,2	1 253	67,7
Loreto	Datem del Marañón	Morona	922	210	22,8	1	0,1	707	76,7
Loreto	Datem del Marañón	Pastaza	1 062	209	19,7	1	0,1	840	79,1
Loreto	Datem del Marañón	Andoas	2 348	99	4,2	0	0,0	2 247	95,7
Loreto	Putumayo	Putumayo	809	255	31,5	3	0,4	526	65,0
Loreto	Putumayo	Rosa Panduro	128	19	14,8	0	0,0	106	82,8
Loreto	Putumayo	Teniente Manuel Clavero	534	134	25,1	1	0,2	392	73,4
Loreto	Putumayo	Yaguas	253	19	7,5	0	0,0	233	92,1
Madre de Dios	Tambopata	Tambopata	24 052	19 294	80,2	308	1,3	2 249	9,4
Madre de Dios	Tambopata	Inambari	3 507	2 552	72,8	27	0,8	610	17,4
Madre de Dios	Tambopata	Las Piedras	3 580	2 685	75,0	30	0,8	678	18,9

Continúa ...

ANEXO N° III.1

PERÚ: HOGARES EN VIVIENDAS PARTICULARES CON OCUPANTES PRESENTES, POR TIPO DE ENERGÍA O COMBUSTIBLE QUE UTILIZAN PARA COCINAR LOS ALIMENTOS, SEGÚN DISTRITO, 2017

(Cifras absolutas y porcentaje)

Departamento	Provincia	Distrito	Total de hogares en viviendas particulares	Combustibles limpios				Combustibles contaminantes 2/	
				Gas 1/		Únicamente electricidad		Absoluto	%
				Absoluto	%	Absoluto	%		
Madre de Dios	Tambopata	Laberinto	1 550	1 057	68,2	5	0,3	361	23,3
Madre de Dios	Manu	Manu	774	282	36,4	5	0,6	436	56,3
Madre de Dios	Manu	Fitzcarrald	341	61	17,9	0	0,0	277	81,2
Madre de Dios	Manu	Madre de Dios	1 799	1 224	68,0	7	0,4	392	21,8
Madre de Dios	Manu	Huepetuhe	2 689	1 647	61,2	18	0,7	682	25,4
Madre de Dios	Tahuamanu	Iñapari	703	508	72,3	6	0,9	86	12,2
Madre de Dios	Tahuamanu	Iberia	1 582	1 006	63,6	16	1,0	473	29,9
Madre de Dios	Tahuamanu	Tahuamanu	835	631	75,6	3	0,4	173	20,7
Moquegua	Mariscal Nieto	Moquegua	22 224	19 380	87,2	330	1,5	1 577	7,1
Moquegua	Mariscal Nieto	Carumas	951	156	16,4	3	0,3	762	80,1
Moquegua	Mariscal Nieto	Cuchumbaya	372	69	18,5	0	0,0	293	78,8
Moquegua	Mariscal Nieto	Samegua	2 779	2 247	80,9	31	1,1	395	14,2
Moquegua	Mariscal Nieto	San Cristóbal	787	95	12,1	5	0,6	665	84,5
Moquegua	Mariscal Nieto	Torata	1 689	614	36,4	363	21,5	605	35,8
Moquegua	General Sánchez Cerro	Omate	1 097	601	54,8	3	0,3	437	39,8
Moquegua	General Sánchez Cerro	Chojata	346	105	30,3	1	0,3	236	68,2
Moquegua	General Sánchez Cerro	Coalaque	383	98	25,6	0	0,0	279	72,8
Moquegua	General Sánchez Cerro	Ichuña	1 361	337	24,8	11	0,8	996	73,2
Moquegua	General Sánchez Cerro	La Capilla	307	33	10,7	1	0,3	249	81,1
Moquegua	General Sánchez Cerro	Lloque	254	86	33,9	0	0,0	163	64,2
Moquegua	General Sánchez Cerro	Matalaque	234	64	27,4	0	0,0	163	69,7
Moquegua	General Sánchez Cerro	Puquina	990	286	28,9	0	0,0	683	69,0
Moquegua	General Sánchez Cerro	Quinistaquillas	233	90	38,6	2	0,9	124	53,2
Moquegua	General Sánchez Cerro	Ubinas	783	233	29,8	3	0,4	532	67,9
Moquegua	General Sánchez Cerro	Yunga	417	48	11,5	1	0,2	365	87,5
Moquegua	Ilo	Ilo	20 911	19 678	94,1	344	1,6	154	0,7
Moquegua	Ilo	El Algarrobal	1 415	1 268	89,6	5	0,4	104	7,3
Moquegua	Ilo	Pacocha	1 469	1 323	90,1	114	7,8	4	0,3
Pasco	Pasco	Chaupimarca	7 189	6 768	94,1	29	0,4	318	4,4
Pasco	Pasco	Huachon	1 401	814	58,1	2	0,1	575	41,0
Pasco	Pasco	Huariaca	1 982	1 375	69,4	4	0,2	573	28,9
Pasco	Pasco	Huayllay	2 001	1 425	71,2	2	0,1	547	27,3
Pasco	Pasco	Ninacaca	1 230	700	56,9	1	0,1	521	42,4
Pasco	Pasco	Pallanchacra	591	215	36,4	0	0,0	370	62,6
Pasco	Pasco	Paucartambo	3 503	2 373	67,7	8	0,2	1 069	30,5
Pasco	Pasco	San Francisco de Asís de Yarusyacan	1 194	504	42,2	6	0,5	667	55,9
Pasco	Pasco	Simon Bolívar	3 380	2 661	78,7	9	0,3	673	19,9
Pasco	Pasco	Ticlacayan	1 042	373	35,8	0	0,0	662	63,5
Pasco	Pasco	Tinyahuarco	1 561	1 308	83,8	7	0,4	230	14,7
Pasco	Pasco	Vicco	928	676	72,8	1	0,1	233	25,1
Pasco	Pasco	Yanacancha	7 249	6 448	89,0	66	0,9	578	8,0
Pasco	Daniel Alcides Carrión	Yanhuanca	3 329	1 640	49,3	1	0,0	1 650	49,6
Pasco	Daniel Alcides Carrión	Chacayan	869	188	21,6	7	0,8	659	75,8
Pasco	Daniel Alcides Carrión	Goyllarisquizga	383	193	50,4	1	0,3	183	47,8
Pasco	Daniel Alcides Carrión	Paucar	604	126	20,9	0	0,0	471	78,0
Pasco	Daniel Alcides Carrión	San Pedro de Pillao	575	120	20,9	0	0,0	451	78,4
Pasco	Daniel Alcides Carrión	Santa Ana de Tusi	3 746	371	9,9	2	0,1	3 368	89,9
Pasco	Daniel Alcides Carrión	Tapuc	792	287	36,2	3	0,4	496	62,6
Pasco	Daniel Alcides Carrión	Vilcabamba	700	187	26,7	0	0,0	506	72,3
Pasco	Oxapampa	Oxapampa	4 956	3 620	73,0	45	0,9	1 005	20,3
Pasco	Oxapampa	Chontabamba	1 425	894	62,7	11	0,8	485	34,0
Pasco	Oxapampa	Huancabamba	1 938	738	38,1	6	0,3	1 161	59,9
Pasco	Oxapampa	Palcazu	2 042	886	43,4	4	0,2	1 107	54,2
Pasco	Oxapampa	Pozuzo	1 281	465	36,3	6	0,5	732	57,1
Pasco	Oxapampa	Puerto Bermúdez	4 483	1 334	29,8	6	0,1	2 966	66,2
Pasco	Oxapampa	Villa Rica	5 015	3 414	68,1	54	1,1	1 380	27,5
Pasco	Oxapampa	Constitución	3 808	1 440	37,8	15	0,4	2 221	58,3
Piura	Piura	Piura	36 390	33 180	91,2	524	1,4	1 952	5,4

Continúa ...

ANEXO N° III.1

PERÚ: HOGARES EN VIVIENDAS PARTICULARES CON OCUPANTES PRESENTES, POR TIPO DE ENERGÍA O COMBUSTIBLE QUE UTILIZAN PARA COCINAR LOS ALIMENTOS, SEGÚN DISTRITO, 2017

(Cifras absolutas y porcentaje)

Departamento	Provincia	Distrito	Total de hogares en viviendas particulares	Combustibles limpios				Combustibles contaminantes 2/	
				Gas 1/		Únicamente electricidad		Absoluto	%
				Absoluto	%	Absoluto	%		
Piura	Piura	Castilla	40 618	35 984	88,6	356	0,9	3 363	8,3
Piura	Piura	Catacaos	19 420	11 194	57,6	121	0,6	7 586	39,1
Piura	Piura	Cura Mori	5 922	1 940	32,8	9	0,2	3 831	64,7
Piura	Piura	El Tallan	1 471	482	32,8	1	0,1	949	64,5
Piura	Piura	La Arena	10 280	4 463	43,4	30	0,3	5 546	53,9
Piura	Piura	La Unión	10 975	5 315	48,4	38	0,3	5 360	48,8
Piura	Piura	Las Lomas	7 593	3 780	49,8	26	0,3	3 634	47,9
Piura	Piura	Tambo Grande	28 802	11 549	40,1	62	0,2	16 713	58,0
Piura	Piura	Veintiseis de Octubre	43 798	39 503	90,2	328	0,7	3 176	7,3
Piura	Ayabaca	Ayabaca	8 377	2 046	24,4	11	0,1	6 262	74,8
Piura	Ayabaca	Frias	5 176	1 641	31,7	8	0,2	3 503	67,7
Piura	Ayabaca	Jilili	694	122	17,6	3	0,4	566	81,6
Piura	Ayabaca	Lagunas	1 348	302	22,4	0	0,0	1 044	77,4
Piura	Ayabaca	Montero	1 772	493	27,8	1	0,1	1 263	71,3
Piura	Ayabaca	Pacaipampa	5 315	747	14,1	3	0,1	4 551	85,6
Piura	Ayabaca	Paimas	2 550	1 224	48,0	6	0,2	1 285	50,4
Piura	Ayabaca	Sapillica	2 626	299	11,4	1	0,0	2 317	88,2
Piura	Ayabaca	Sicchez	512	142	27,7	1	0,2	365	71,3
Piura	Ayabaca	Suyo	3 136	1 619	51,6	4	0,1	1 479	47,2
Piura	Huancabamba	Huancabamba	8 092	2 607	32,2	9	0,1	5 407	66,8
Piura	Huancabamba	Canchaque	2 282	758	33,2	7	0,3	1 494	65,5
Piura	Huancabamba	El Carmen de la Frontera	3 188	206	6,5	5	0,2	2 968	93,1
Piura	Huancabamba	Huarmaca	9 783	2 474	25,3	11	0,1	7 233	73,9
Piura	Huancabamba	Lalaquiz	1 273	145	11,4	1	0,1	1 121	88,1
Piura	Huancabamba	San Miguel de El Faique	2 554	553	21,7	3	0,1	1 984	77,7
Piura	Huancabamba	Sondor	1 981	347	17,5	2	0,1	1 618	81,7
Piura	Huancabamba	Sondorillo	2 822	130	4,6	3	0,1	2 676	94,8
Piura	Morropón	Chulucanas	22 866	13 575	59,4	148	0,6	8 353	36,5
Piura	Morropón	Buenos Aires	2 819	1 773	62,9	7	0,2	931	33,0
Piura	Morropón	Chalaco	2 322	1 082	46,6	5	0,2	1 224	52,7
Piura	Morropón	La Matanza	4 003	1 728	43,2	8	0,2	2 164	54,1
Piura	Morropón	Morropon	4 553	2 776	61,0	53	1,2	1 534	33,7
Piura	Morropón	Salitral	2 589	1 117	43,1	3	0,1	1 357	52,4
Piura	Morropón	San Juan de Bigote	2 072	876	42,3	11	0,5	1 105	53,3
Piura	Morropón	Santa Catalina de Mossa	1 087	707	65,0	1	0,1	367	33,8
Piura	Morropón	Santo Domingo	1 976	649	32,8	0	0,0	1 314	66,5
Piura	Morropón	Yamango	2 440	660	27,0	1	0,0	1 762	72,2
Piura	Paita	Paita	23 343	20 862	89,4	178	0,8	1 817	7,8
Piura	Paita	Amotape	756	416	55,0	1	0,1	295	39,0
Piura	Paita	Arenal	355	184	51,8	1	0,3	162	45,6
Piura	Paita	Colan	3 967	2 000	50,4	17	0,4	1 853	46,7
Piura	Paita	La Huaca	3 448	2 150	62,4	11	0,3	1 128	32,7
Piura	Paita	Tamarindo	1 494	867	58,0	9	0,6	542	36,3
Piura	Paita	Vichayal	1 656	823	49,7	3	0,2	768	46,4
Piura	Sullana	Sullana	44 222	35 168	79,5	399	0,9	7 449	16,8
Piura	Sullana	Bellavista	9 251	7 162	77,4	53	0,6	1 785	19,3
Piura	Sullana	Ignacio Escudero	5 835	3 551	60,9	21	0,4	2 012	34,5
Piura	Sullana	Lancones	3 636	1 216	33,4	3	0,1	2 347	64,5
Piura	Sullana	Marcavelica	8 379	5 768	68,8	23	0,3	2 199	26,2
Piura	Sullana	Miguel Checa	2 446	1 291	52,8	2	0,1	1 065	43,5
Piura	Sullana	Querecotillo	7 710	5 687	73,8	39	0,5	1 738	22,5
Piura	Sullana	Salitral	1 951	1 658	85,0	9	0,5	222	11,4
Piura	Talara	Pariñas	25 621	21 879	85,4	231	0,9	2 737	10,7
Piura	Talara	El Alto	2 378	2 126	89,4	8	0,3	133	5,6
Piura	Talara	La Brea	3 416	3 039	89,0	32	0,9	238	7,0
Piura	Talara	Lobitos	373	328	87,9	3	0,8	33	8,8
Piura	Talara	Los Organos	2 973	2 677	90,0	19	0,6	174	5,9
Piura	Talara	Mancora	3 544	3 202	90,3	20	0,6	189	5,3

Continúa ...

ANEXO N° III.1

PERÚ: HOGARES EN VIVIENDAS PARTICULARES CON OCUPANTES PRESENTES, POR TIPO DE ENERGÍA O COMBUSTIBLE QUE UTILIZAN PARA COCINAR LOS ALIMENTOS, SEGÚN DISTRITO, 2017

(Cifras absolutas y porcentaje)

Departamento	Provincia	Distrito	Total de hogares en viviendas particulares	Combustibles limpios				Combustibles contaminantes 2/	
				Gas 1/		Únicamente electricidad		Absoluto	%
				Absoluto	%	Absoluto	%		
Piura	Sechura	Sechura	11 536	9 579	83,0	69	0,6	1 531	13,3
Piura	Sechura	Bellavista de la Unión	1 277	893	69,9	1	0,1	337	26,4
Piura	Sechura	Bemal	1 891	976	51,6	2	0,1	811	42,9
Piura	Sechura	Cristo Nos Valga	1 094	444	40,6	2	0,2	618	56,5
Piura	Sechura	Vice	3 799	2 339	61,6	5	0,1	1 387	36,5
Piura	Sechura	Rinconada Llicuar	858	579	67,5	0	0,0	220	25,6
Puno	Puno	Puno	41 034	37 087	90,4	272	0,7	2 870	7,0
Puno	Puno	Acora	10 250	3 478	33,9	8	0,1	6 668	65,1
Puno	Puno	Amantani	1 169	461	39,4	0	0,0	705	60,3
Puno	Puno	Atuncolla	1 656	254	15,3	0	0,0	1 397	84,4
Puno	Puno	Capachica	3 122	871	27,9	1	0,0	2 237	71,7
Puno	Puno	Chucuito	2 884	1 375	47,7	3	0,1	1 470	51,0
Puno	Puno	Coata	2 525	609	24,1	3	0,1	1 904	75,4
Puno	Puno	Huata	1 240	189	15,2	0	0,0	1 045	84,3
Puno	Puno	Mañazo	2 040	775	38,0	5	0,2	1 249	61,2
Puno	Puno	Paucarcolla	1 662	573	34,5	0	0,0	1 082	65,1
Puno	Puno	Pichacani	2 520	833	33,1	2	0,1	1 660	65,9
Puno	Puno	Plateria	3 211	1 393	43,4	0	0,0	1 807	56,3
Puno	Puno	San Antonio	1 001	409	40,9	0	0,0	586	58,5
Puno	Puno	Tiquillaca	734	203	27,7	2	0,3	520	70,8
Puno	Puno	Vilque	1 129	101	8,9	1	0,1	1 021	90,4
Puno	Azángaro	Azángaro	9 775	5 442	55,7	30	0,3	4 184	42,8
Puno	Azángaro	Achaya	1 126	69	6,1	0	0,0	1 054	93,6
Puno	Azángaro	Arapa	2 497	1 042	41,7	1	0,0	1 442	57,7
Puno	Azángaro	Asillo	5 215	1 226	23,5	3	0,1	3 962	76,0
Puno	Azángaro	Caminaca	1 120	318	28,4	1	0,1	801	71,5
Puno	Azángaro	Chupa	2 627	1 156	44,0	1	0,0	1 460	55,6
Puno	Azángaro	José Domingo Choquehuanca	1 645	587	35,7	0	0,0	1 038	63,1
Puno	Azángaro	Muñani	2 269	627	27,6	3	0,1	1 633	72,0
Puno	Azángaro	Potoni	1 705	736	43,2	5	0,3	958	56,2
Puno	Azángaro	Saman	3 407	1 230	36,1	0	0,0	2 165	63,5
Puno	Azángaro	San Anton	2 568	1 028	40,0	1	0,0	1 530	59,6
Puno	Azángaro	San José	1 879	686	36,5	0	0,0	1 187	63,2
Puno	Azángaro	San Juan de Salinas	1 054	343	32,5	0	0,0	710	67,4
Puno	Azángaro	Santiago de Pupuja	1 893	449	23,7	0	0,0	1 442	76,2
Puno	Azángaro	Tirapata	964	336	34,9	0	0,0	626	64,9
Puno	Carabaya	Macusani	3 833	2 167	56,5	29	0,8	1 595	41,6
Puno	Carabaya	Ajoyani	853	288	33,8	0	0,0	548	64,2
Puno	Carabaya	Ayapata	3 796	1 149	30,3	5	0,1	2 621	69,0
Puno	Carabaya	Coasa	2 632	1 376	52,3	3	0,1	1 237	47,0
Puno	Carabaya	Corani	1 363	274	20,1	0	0,0	1 081	79,3
Puno	Carabaya	Crucero	2 937	1 684	57,3	2	0,1	1 213	41,3
Puno	Carabaya	Ituata	3 716	831	22,4	3	0,1	2 822	75,9
Puno	Carabaya	Ollachea	1 694	491	29,0	8	0,5	1 172	69,2
Puno	Carabaya	San Gaban	1 850	318	17,2	12	0,6	1 492	80,6
Puno	Carabaya	Usicayos	2 613	266	10,2	1	0,0	2 341	89,6
Puno	Chucuito	Juli	8 194	3 869	47,2	6	0,1	4 230	51,6
Puno	Chucuito	Desaguadero	5 945	2 933	49,3	27	0,5	2 764	46,5
Puno	Chucuito	Huacullani	3 580	840	23,5	1	0,0	2 726	76,1
Puno	Chucuito	Kelluyo	3 800	663	17,4	1	0,0	3 119	82,1
Puno	Chucuito	Pisacoma	2 787	527	18,9	1	0,0	2 235	80,2
Puno	Chucuito	Pomata	5 200	2 356	45,3	5	0,1	2 817	54,2
Puno	Chucuito	Zepita	7 238	2 846	39,3	3	0,0	4 337	59,9
Puno	El Collao	Ilave	17 474	9 168	52,5	42	0,2	8 020	45,9
Puno	El Collao	Capazo	580	235	40,5	0	0,0	342	59,0
Puno	El Collao	Pilcuyo	4 954	3 034	61,2	7	0,1	1 884	38,0
Puno	El Collao	Santa Rosa	1 843	804	43,6	2	0,1	1 022	55,5
Puno	El Collao	Conduriri	1 221	453	37,1	2	0,2	757	62,0

Continúa ...

ANEXO Nº III.1

PERÚ: HOGARES EN VIVIENDAS PARTICULARES CON OCUPANTES PRESENTES, POR TIPO DE ENERGÍA O COMBUSTIBLE QUE UTILIZAN PARA COCINAR LOS ALIMENTOS, SEGÚN DISTRITO, 2017

(Cifras absolutas y porcentaje)

Departamento	Provincia	Distrito	Total de hogares en viviendas particulares	Combustibles limpios				Combustibles contaminantes 2/	
				Gas 1/		Únicamente electricidad		Absoluto	%
				Absoluto	%	Absoluto	%		
Puno	Huancané	Huancané	7 562	3 588	47,4	21	0,3	3 844	50,8
Puno	Huancané	Cojata	1 456	865	59,4	0	0,0	567	38,9
Puno	Huancané	Huatasani	1 236	363	29,4	7	0,6	852	68,9
Puno	Huancané	Inchupalla	1 121	267	23,8	0	0,0	848	75,6
Puno	Huancané	Pusi	2 015	761	37,8	1	0,0	1 241	61,6
Puno	Huancané	Rosaspata	1 735	919	53,0	0	0,0	807	46,5
Puno	Huancané	Taraco	4 838	2 452	50,7	0	0,0	2 341	48,4
Puno	Huancané	Vilque Chico	3 767	2 290	60,8	0	0,0	1 459	38,7
Puno	Lampa	Lampa	4 356	2 014	46,2	3	0,1	2 300	52,8
Puno	Lampa	Cabanilla	2 282	1 123	49,2	0	0,0	1 156	50,7
Puno	Lampa	Calapuja	581	274	47,2	0	0,0	303	52,2
Puno	Lampa	Nicasio	908	409	45,0	1	0,1	494	54,4
Puno	Lampa	Ocuvíri	790	303	38,4	3	0,4	480	60,8
Puno	Lampa	Palca	814	157	19,3	0	0,0	655	80,5
Puno	Lampa	Paratia	1 260	442	35,1	1	0,1	808	64,1
Puno	Lampa	Pucara	2 125	520	24,5	0	0,0	1 601	75,3
Puno	Lampa	Santa Lucía	2 520	1 858	73,7	5	0,2	636	25,2
Puno	Lampa	Vilavila	560	301	53,8	1	0,2	253	45,2
Puno	Melgar	Ayaviri	7 519	5 845	77,7	47	0,6	1 537	20,4
Puno	Melgar	Antauta	1 470	662	45,0	3	0,2	783	53,3
Puno	Melgar	Cupi	742	349	47,0	3	0,4	387	52,2
Puno	Melgar	Llalli	958	418	43,6	1	0,1	528	55,1
Puno	Melgar	Macari	2 447	957	39,1	1	0,0	1 476	60,3
Puno	Melgar	Nuñoa	3 023	1 723	57,0	3	0,1	1 287	42,6
Puno	Melgar	Onurillo	2 919	767	26,3	2	0,1	2 130	73,0
Puno	Melgar	Santa Rosa	2 346	899	38,3	1	0,0	1 421	60,6
Puno	Melgar	Umachiri	1 259	544	43,2	1	0,1	704	55,9
Puno	Moho	Moho	5 352	1 283	24,0	4	0,1	4 022	75,1
Puno	Moho	Conima	1 466	366	25,0	4	0,3	1 085	74,0
Puno	Moho	Huayrapata	1 017	475	46,7	1	0,1	534	52,5
Puno	Moho	Tilali	1 168	227	19,4	8	0,7	925	79,2
Puno	San Antonio de Putina	Putina	4 278	1 871	43,7	5	0,1	2 370	55,4
Puno	San Antonio de Putina	Ananea	5 010	4 123	82,3	51	1,0	490	9,8
Puno	San Antonio de Putina	Pedro Vilca Apaza	858	137	16,0	0	0,0	718	83,7
Puno	San Antonio de Putina	Quilcapuncu	1 909	457	23,9	5	0,3	1 441	75,5
Puno	San Antonio de Putina	Sina	668	296	44,3	0	0,0	367	54,9
Puno	San Román	Juliaca	67 755	60 331	89,0	512	0,8	5 627	8,3
Puno	San Román	Cabana	1 977	797	40,3	0	0,0	1 173	59,3
Puno	San Román	Cabanillas	1 797	1 197	66,6	4	0,2	584	32,5
Puno	San Román	Caracoto	2 526	1 202	47,6	0	0,0	1 318	52,2
Puno	San Román	San Miguel	18 083	15 457	85,5	123	0,7	2 226	12,3
Puno	Sandia	Sandia	3 550	1 685	47,5	22	0,6	1 791	50,5
Puno	Sandia	Cuyocuyo	1 875	951	50,7	3	0,2	892	47,6
Puno	Sandia	Limbari	1 278	481	37,6	0	0,0	789	61,7
Puno	Sandia	Patambuco	1 456	1 087	74,7	2	0,1	363	24,9
Puno	Sandia	Phara	2 351	1 013	43,1	1	0,0	1 328	56,5
Puno	Sandia	Quiaca	601	193	32,1	0	0,0	404	67,2
Puno	Sandia	San Juan del Oro	1 677	615	36,7	5	0,3	1 024	61,1
Puno	Sandia	Yanahuaya	878	227	25,9	1	0,1	626	71,3
Puno	Sandia	Alto Inambari	2 855	776	27,2	1	0,0	2 060	72,2
Puno	Sandia	San Pedro de Putina Punco	3 588	404	11,3	1	0,0	3 123	87,0
Puno	Yunguyo	Yunguyo	8 821	4 944	56,0	26	0,3	3 694	41,9
Puno	Yunguyo	Anapia	607	348	57,3	0	0,0	245	40,4
Puno	Yunguyo	Copani	1 974	855	43,3	1	0,1	1 084	54,9
Puno	Yunguyo	Cuturapi	548	362	66,1	2	0,4	179	32,7
Puno	Yunguyo	Ollaraya	1 512	753	49,8	0	0,0	752	49,7
Puno	Yunguyo	Tinicachi	329	133	40,4	2	0,6	186	56,5
Puno	Yunguyo	Unicachi	572	265	46,3	0	0,0	300	52,4

Continúa ...

ANEXO N° III.1

PERÚ: HOGARES EN VIVIENDAS PARTICULARES CON OCUPANTES PRESENTES, POR TIPO DE ENERGÍA O COMBUSTIBLE QUE UTILIZAN PARA COCINAR LOS ALIMENTOS, SEGÚN DISTRITO, 2017

(Cifras absolutas y porcentaje)

Departamento	Provincia	Distrito	Total de hogares en viviendas particulares	Combustibles limpios				Combustibles contaminantes 2/	
				Gas 1/		Únicamente electricidad		Absoluto	%
				Absoluto	%	Absoluto	%		
San Martín	Moyobamba	Moyobamba	21 018	14 865	70,7	182	0,9	4 961	23,6
San Martín	Moyobamba	Calzada	1 280	909	71,0	4	0,3	345	27,0
San Martín	Moyobamba	Habana	509	319	62,7	4	0,8	167	32,8
San Martín	Moyobamba	Jepelacio	4 194	1 865	44,5	2	0,0	2 270	54,1
San Martín	Moyobamba	Soritor	5 992	3 648	60,9	42	0,7	2 203	36,8
San Martín	Moyobamba	Yantalo	800	506	63,3	1	0,1	277	34,6
San Martín	Bellavista	Bellavista	4 702	3 510	74,6	32	0,7	940	20,0
San Martín	Bellavista	Alto Biavo	1 939	737	38,0	3	0,2	1 160	59,8
San Martín	Bellavista	Bajo Biavo	3 457	803	23,2	10	0,3	2 586	74,8
San Martín	Bellavista	Huallaga	723	284	39,3	1	0,1	431	59,6
San Martín	Bellavista	San Pablo	2 460	949	38,6	8	0,3	1 452	59,0
San Martín	Bellavista	San Rafael	1 608	1 121	69,7	3	0,2	433	26,9
San Martín	El Dorado	San José de Sisa	3 657	2 029	55,5	12	0,3	1 573	43,0
San Martín	El Dorado	Agua Blanca	732	309	42,2	2	0,3	402	54,9
San Martín	El Dorado	San Martín	2 533	706	27,9	2	0,1	1 793	70,8
San Martín	El Dorado	Santa Rosa	1 681	393	23,4	3	0,2	1 267	75,4
San Martín	El Dorado	Shatoja	802	267	33,3	3	0,4	524	65,3
San Martín	Huallaga	Saposoa	3 949	2 682	67,9	13	0,3	1 138	28,8
San Martín	Huallaga	Alto Saposoa	1 289	569	44,1	15	1,2	681	52,8
San Martín	Huallaga	El Eslabón	662	297	44,9	2	0,3	338	51,1
San Martín	Huallaga	Piscocoyacu	1 186	619	52,2	0	0,0	544	45,9
San Martín	Huallaga	Sacanche	734	295	40,2	2	0,3	419	57,1
San Martín	Huallaga	Tingo de Saposoa	259	160	61,8	1	0,4	69	26,6
San Martín	Lamas	Lamas	4 103	2 984	72,7	46	1,1	961	23,4
San Martín	Lamas	Alonso de Alvarado	3 617	1 180	32,6	13	0,4	2 388	66,0
San Martín	Lamas	Barranquita	1 671	748	44,8	2	0,1	906	54,2
San Martín	Lamas	Caynarachi	2 462	1 263	51,3	7	0,3	1 154	46,9
San Martín	Lamas	Cuñumbuqui	1 031	509	49,4	6	0,6	502	48,7
San Martín	Lamas	Pinto Recodo	2 093	936	44,7	13	0,6	1 123	53,7
San Martín	Lamas	Rumisapa	996	692	69,5	1	0,1	279	28,0
San Martín	Lamas	San Roque de Cumbaza	435	220	50,6	1	0,2	212	48,7
San Martín	Lamas	Shanao	528	216	40,9	0	0,0	306	58,0
San Martín	Lamas	Tabalosos	3 730	1 567	42,0	36	1,0	2 074	55,6
San Martín	Lamas	Zapatero	1 406	660	46,9	0	0,0	729	51,8
San Martín	Mariscal Cáceres	Juanjuí	8 445	6 755	80,0	78	0,9	1 267	15,0
San Martín	Mariscal Cáceres	Campanilla	3 329	2 022	60,7	6	0,2	1 256	37,7
San Martín	Mariscal Cáceres	Huicungo	2 237	1 037	46,4	2	0,1	1 153	51,5
San Martín	Mariscal Cáceres	Pachiza	1 579	564	35,7	0	0,0	990	62,7
San Martín	Mariscal Cáceres	Pajarillo	1 475	575	39,0	1	0,1	883	59,9
San Martín	Picota	Picota	2 590	1 930	74,5	18	0,7	577	22,3
San Martín	Picota	Buenos Aires	836	413	49,4	2	0,2	409	48,9
San Martín	Picota	Caspisapa	569	377	66,3	1	0,2	169	29,7
San Martín	Picota	Pilluana	277	98	35,4	0	0,0	172	62,1
San Martín	Picota	Pucacaca	877	500	57,0	1	0,1	342	39,0
San Martín	Picota	San Cristóbal	342	246	71,9	0	0,0	85	24,9
San Martín	Picota	San Hilarión	1 075	752	70,0	2	0,2	266	24,7
San Martín	Picota	Shamboayacu	2 155	627	29,1	1	0,0	1 515	70,3
San Martín	Picota	Tingo de Ponasa	1 102	520	47,2	0	0,0	560	50,8
San Martín	Picota	Tres Unidos	1 122	514	45,8	2	0,2	592	52,8
San Martín	Rioja	Rioja	7 509	5 802	77,3	51	0,7	1 279	17,0
San Martín	Rioja	Awajun	1 936	924	47,7	6	0,3	959	49,5
San Martín	Rioja	Eliás Soplin Vargas	4 129	2 746	66,5	9	0,2	1 307	31,7
San Martín	Rioja	Nueva Cajamarca	12 348	8 205	66,4	86	0,7	3 515	28,5
San Martín	Rioja	Pardo Miguel	4 799	2 073	43,2	13	0,3	2 627	54,7
San Martín	Rioja	Posic	552	252	45,7	5	0,9	278	50,4
San Martín	Rioja	San Fernando	955	490	51,3	2	0,2	436	45,7
San Martín	Rioja	Yorongos	741	441	59,5	2	0,3	273	36,8
San Martín	Rioja	Yuracyacu	1 125	828	73,6	4	0,4	247	22,0

Continúa ...

ANEXO Nº III.1

PERÚ: HOGARES EN VIVIENDAS PARTICULARES CON OCUPANTES PRESENTES, POR TIPO DE ENERGÍA O COMBUSTIBLE QUE UTILIZAN PARA COCINAR LOS ALIMENTOS, SEGÚN DISTRITO, 2017

(Cifras absolutas y porcentaje)

Departamento	Provincia	Distrito	Total de hogares en viviendas particulares	Combustibles limpios				Combustibles contaminantes 2/	
				Gas 1/		Únicamente electricidad		Absoluto	%
				Absoluto	%	Absoluto	%		
San Martín	San Martín	Tarapoto	21 561	19 200	89,0	267	1,2	474	2,2
San Martín	San Martín	Alberto Leveau	244	89	36,5	2	0,8	152	62,3
San Martín	San Martín	Cacatachi	994	794	79,9	9	0,9	168	16,9
San Martín	San Martín	Chazuta	2 236	818	36,6	2	0,1	1 389	62,1
San Martín	San Martín	Chipurana	533	166	31,1	2	0,4	359	67,4
San Martín	San Martín	El Porvenir	640	203	31,7	2	0,3	429	67,0
San Martín	San Martín	Huimbayoc	1 239	152	12,3	0	0,0	1 055	85,1
San Martín	San Martín	Juan Guerra	1 096	912	83,2	3	0,3	158	14,4
San Martín	San Martín	La Banda de Shilcayo	11 564	10 185	88,1	91	0,8	829	7,2
San Martín	San Martín	Morales	9 780	8 137	83,2	115	1,2	537	5,5
San Martín	San Martín	Papaplaya	555	123	22,2	1	0,2	427	76,9
San Martín	San Martín	San Antonio	499	297	59,5	1	0,2	190	38,1
San Martín	San Martín	Sauce	1 785	887	49,7	4	0,2	867	48,6
San Martín	San Martín	Shapaja	570	297	52,1	0	0,0	261	45,8
San Martín	Tocache	Tocache	7 251	5 604	77,3	56	0,8	1 374	18,9
San Martín	Tocache	Nuevo Progreso	3 278	1 519	46,3	12	0,4	1 673	51,0
San Martín	Tocache	Polvora	2 851	1 498	52,5	7	0,2	1 283	45,0
San Martín	Tocache	Shunte	353	44	12,5	1	0,3	298	84,4
San Martín	Tocache	Uchiza	5 293	3 376	63,8	30	0,6	1 749	33,0
Tacna	Tacna	Tacna	27 956	25 950	92,8	473	1,7	676	2,4
Tacna	Tacna	Alto de la Alianza	8 684	7 788	89,7	96	1,1	514	5,9
Tacna	Tacna	Calana	1 076	759	70,5	4	0,4	294	27,3
Tacna	Tacna	Ciudad Nueva	9 773	8 906	91,1	95	1,0	457	4,7
Tacna	Tacna	Inclan	1 121	651	58,1	1	0,1	451	40,2
Tacna	Tacna	Pachia	810	369	45,6	1	0,1	421	52,0
Tacna	Tacna	Palca	432	76	17,6	0	0,0	336	77,8
Tacna	Tacna	Pocollay	5 451	4 908	90,0	58	1,1	357	6,5
Tacna	Tacna	Sama	1 651	1 049	63,5	6	0,4	518	31,4
Tacna	Tacna	Coronel Gregorio Albarracín Lanchipa	36 980	33 544	90,7	357	1,0	1 812	4,9
Tacna	Tacna	La Yarada los Palos	2 335	1 374	58,8	3	0,1	927	39,7
Tacna	Candarave	Candarave	979	275	28,1	1	0,1	684	69,9
Tacna	Candarave	Cairani	402	194	48,3	0	0,0	205	51,0
Tacna	Candarave	Camilaca	551	60	10,9	7	1,3	482	87,5
Tacna	Candarave	Curibaya	118	60	50,8	0	0,0	56	47,5
Tacna	Candarave	Huanuara	239	88	36,8	0	0,0	149	62,3
Tacna	Candarave	Quilahuani	287	31	10,8	0	0,0	254	88,5
Tacna	Jorge Basadre	Locumba	882	593	67,2	5	0,6	254	28,8
Tacna	Jorge Basadre	llabaya	1 542	506	32,8	667	43,3	298	19,3
Tacna	Jorge Basadre	Ite	744	652	87,6	3	0,4	71	9,5
Tacna	Tarata	Tarata	1 156	377	32,6	12	1,0	739	63,9
Tacna	Tarata	Héroes Albarracín	184	3	1,6	2	1,1	178	96,7
Tacna	Tarata	Estique	121	26	21,5	2	1,7	93	76,9
Tacna	Tarata	Estique-Pampa	81	15	18,5	0	0,0	63	77,8
Tacna	Tarata	Sitajara	189	45	23,8	0	0,0	142	75,1
Tacna	Tarata	Susapaya	263	64	24,3	0	0,0	196	74,5
Tacna	Tarata	Tarucachi	164	30	18,3	0	0,0	134	81,7
Tacna	Tarata	Ticaco	307	73	23,8	0	0,0	230	74,9
Tumbes	Tumbes	Tumbes	27 761	25 395	91,5	384	1,4	828	3,0
Tumbes	Tumbes	Corrales	6 564	5 961	90,8	42	0,6	317	4,8
Tumbes	Tumbes	La Cruz	2 680	2 440	91,0	14	0,5	121	4,5
Tumbes	Tumbes	Pampas de Hospital	1 962	1 388	70,7	7	0,4	506	25,8
Tumbes	Tumbes	San Jacinto	2 530	1 941	76,7	8	0,3	483	19,1
Tumbes	Tumbes	San Juan de la Virgen	1 386	1 107	79,9	8	0,6	195	14,1
Tumbes	Contralmirante Villar	Zorritos	3 402	3 034	89,2	21	0,6	225	6,6
Tumbes	Contralmirante Villar	Casitas	751	423	56,3	0	0,0	291	38,7
Tumbes	Contralmirante Villar	Canoas de Punta Sal	1 637	1 299	79,4	7	0,4	274	16,7
Tumbes	Zarumilla	Zarumilla	6 189	5 566	89,9	30	0,5	233	3,8
Tumbes	Zarumilla	Aguas Verdes	5 034	4 363	86,7	30	0,6	318	6,3

Continúa ...

ANEXO N° III.1

PERÚ: HOGARES EN VIVIENDAS PARTICULARES CON OCUPANTES PRESENTES, POR TIPO DE ENERGÍA O COMBUSTIBLE QUE UTILIZAN PARA COCINAR LOS ALIMENTOS, SEGÚN DISTRITO, 2017

(Cifras absolutas y porcentaje)

Departamento	Provincia	Distrito	Total de hogares en viviendas particulares	Combustibles limpios				Conclusión.	
				Gas 1/		Únicamente electricidad		Combustibles contaminantes 2/	
				Absoluto	%	Absoluto	%	Absoluto	%
Tumbes	Zarumilla	Matapalo	910	598	65,7	4	0,4	292	32,1
Tumbes	Zarumilla	Papayal	1 792	1 580	88,2	8	0,4	142	7,9
Ucayali	Coronel Portillo	Calleria	37 403	31 669	84,7	271	0,7	4 248	11,4
Ucayali	Coronel Portillo	Campoverde	4 413	2 880	65,3	29	0,7	1 399	31,7
Ucayali	Coronel Portillo	Iparia	2 334	288	12,3	1	0,0	2 033	87,1
Ucayali	Coronel Portillo	Masisea	2 627	365	13,9	0	0,0	2 256	85,9
Ucayali	Coronel Portillo	Yarinacocha	25 630	21 213	82,8	180	0,7	3 674	14,3
Ucayali	Coronel Portillo	Nueva Requena	1 297	587	45,3	5	0,4	682	52,6
Ucayali	Coronel Portillo	Manantay	19 899	16 149	81,2	97	0,5	3 196	16,1
Ucayali	Atalaya	Raymondi	8 053	2 999	37,2	15	0,2	4 792	59,5
Ucayali	Atalaya	Sepahua	1 724	376	21,8	4	0,2	1 286	74,6
Ucayali	Atalaya	Tahuania	2 048	420	20,5	3	0,1	1 604	78,3
Ucayali	Atalaya	Yurua	489	19	3,9	0	0,0	454	92,8
Ucayali	Padre Abad	Padre Abad	7 984	5 434	68,1	34	0,4	2 237	28,0
Ucayali	Padre Abad	Irazola	2 563	1 500	58,5	12	0,5	992	38,7
Ucayali	Padre Abad	Curimana	1 884	994	52,8	9	0,5	840	44,6
Ucayali	Padre Abad	Neshuya	1 925	1 336	69,4	4	0,2	549	28,5
Ucayali	Padre Abad	Alexander Von Humboldt	1 295	792	61,2	9	0,7	454	35,1
Ucayali	Purús	Purus	688	116	16,9	0	0,0	554	80,5

1/ Comprende a los hogares que usan gas GLP o gas natural combustible para cocinar los alimentos.

2/ Comprende a los hogares que usan varios tipos de combustible para cocinar los alimentos, con excepción de electricidad, gas GLP o gas Natural.

Fuente: INEI - Censos Nacionales 2017: XII de Población y VII de Vivienda.

ANEXO Nº IV.1
PERÚ: HOGARES EN VIVIENDAS PARTICULARES CON OCUPANTES PRESENTES, POR CONDICIÓN DE TENENCIA DE INTERNET Y TELEVISIÓN
POR CABLE, SEGÚN DISTRITO, 2017
(Cifras absolutas y porcentaje)

Departamento	Provincia	Distrito	Total de hogares en viviendas particulares	Internet				TV por cable			
				Con internet	%	Sin internet	%	Con TV por cable	%	Sin TV por cable	%
Total			8 252 284	2 314 182	28,0	5 938 102	72,0	3 100 380	37,6	5 151 904	62,4
Amazonas	Chachapoyas	Chachapoyas	8 359	1 534	18,4	6 825	81,6	3 275	39,2	5 084	60,8
Amazonas	Chachapoyas	Asunción	104	0	0,0	104	100,0	0	0,0	104	100,0
Amazonas	Chachapoyas	Balsas	355	3	0,8	352	99,2	26	7,3	329	92,7
Amazonas	Chachapoyas	Cheto	220	6	2,7	214	97,3	28	12,7	192	87,3
Amazonas	Chachapoyas	Chiliquin	206	0	0,0	206	100,0	7	3,4	199	96,6
Amazonas	Chachapoyas	Chuquibamba	544	1	0,2	543	99,8	18	3,3	526	96,7
Amazonas	Chachapoyas	Granada	156	0	0,0	156	100,0	3	1,9	153	98,1
Amazonas	Chachapoyas	Huanacas	123	3	2,4	120	97,6	7	5,7	116	94,3
Amazonas	Chachapoyas	La Jalca	1 104	27	2,4	1 077	97,6	41	3,7	1 063	96,3
Amazonas	Chachapoyas	Leimebamba	1 101	58	5,3	1 043	94,7	300	27,2	801	72,8
Amazonas	Chachapoyas	Levanto	252	1	0,4	251	99,6	10	4,0	242	96,0
Amazonas	Chachapoyas	Magdalena	317	9	2,8	308	97,2	21	6,6	296	93,4
Amazonas	Chachapoyas	Mariscal Castilla	406	6	1,5	400	98,5	38	9,4	368	90,6
Amazonas	Chachapoyas	Molinopampa	701	4	0,6	697	99,4	88	12,6	613	87,4
Amazonas	Chachapoyas	Montevideo	164	1	0,6	163	99,4	2	1,2	162	98,8
Amazonas	Chachapoyas	Olleros	148	2	1,4	146	98,6	17	11,5	131	88,5
Amazonas	Chachapoyas	Quinjalca	295	0	0,0	295	100,0	0	0,0	295	100,0
Amazonas	Chachapoyas	S. Francisco de Daguas	102	11	10,8	91	89,2	16	15,7	86	84,3
Amazonas	Chachapoyas	San Isidro de Maino	187	0	0,0	187	100,0	5	2,7	182	97,3
Amazonas	Chachapoyas	Soloco	407	0	0,0	407	100,0	27	6,6	380	93,4
Amazonas	Chachapoyas	Sonche	86	0	0,0	86	100,0	1	1,2	85	98,8
Amazonas	Bagua	Bagua	7 489	816	10,9	6 673	89,1	3 471	46,3	4 018	53,7
Amazonas	Bagua	Aramango	2 878	27	0,9	2 851	99,1	285	9,9	2 593	90,1
Amazonas	Bagua	Copallin	1 470	31	2,1	1 439	97,9	91	6,2	1 379	93,8
Amazonas	Bagua	El Parco	388	3	0,8	385	99,2	28	7,2	360	92,8
Amazonas	Bagua	Imaza	6 284	21	0,3	6 263	99,7	410	6,5	5 874	93,5
Amazonas	Bagua	La Peca	1 965	56	2,8	1 909	97,2	243	12,4	1 722	87,6
Amazonas	Bongará	Jumbilla	442	49	11,1	393	88,9	56	12,7	386	87,3
Amazonas	Bongará	Chisquilla	115	2	1,7	113	98,3	2	1,7	113	98,3
Amazonas	Bongará	Churuja	89	3	3,4	86	96,6	22	24,7	67	75,3
Amazonas	Bongará	Corosha	233	1	0,4	232	99,6	12	5,2	221	94,8
Amazonas	Bongará	Cuispes	225	0	0,0	225	100,0	7	3,1	218	96,9
Amazonas	Bongará	Florida	1 670	31	1,9	1 639	98,1	198	11,9	1 472	88,1
Amazonas	Bongará	Jazan	2 365	116	4,9	2 249	95,1	663	28,0	1 702	72,0
Amazonas	Bongará	Recta	79	1	1,3	78	98,7	2	2,5	77	97,5
Amazonas	Bongará	San Carlos	183	0	0,0	183	100,0	0	0,0	183	100,0
Amazonas	Bongará	Shipasbamba	452	3	0,7	449	99,3	46	10,2	406	89,8
Amazonas	Bongará	Valera	300	5	1,7	295	98,3	35	11,7	265	88,3
Amazonas	Bongará	Yambasbamba	1 660	23	1,4	1 637	98,6	88	5,3	1 572	94,7
Amazonas	Condorcanqui	Nieva	4 710	55	1,2	4 655	98,8	528	11,2	4 182	88,8
Amazonas	Condorcanqui	El Cenepa	2 087	0	0,0	2 087	100,0	17	0,8	2 070	99,2
Amazonas	Condorcanqui	Río Santiago	3 070	2	0,1	3 068	99,9	62	2,0	3 008	98,0
Amazonas	Luya	Lamud	749	43	5,7	706	94,3	149	19,9	600	80,1
Amazonas	Luya	Camporredondo	1 835	48	2,6	1 787	97,4	197	10,7	1 638	89,3
Amazonas	Luya	Cocabamba	559	0	0,0	559	100,0	11	2,0	548	98,0
Amazonas	Luya	Colcamar	648	7	1,1	641	98,9	21	3,2	627	96,8
Amazonas	Luya	Conila	527	0	0,0	527	100,0	53	10,1	474	89,9
Amazonas	Luya	Inguilpata	170	0	0,0	170	100,0	3	1,8	167	98,2
Amazonas	Luya	Longuita	254	0	0,0	254	100,0	5	2,0	249	98,0
Amazonas	Luya	Lonya Chico	271	1	0,4	270	99,6	3	1,1	268	98,9
Amazonas	Luya	Luya	1 167	43	3,7	1 124	96,3	185	15,9	982	84,1
Amazonas	Luya	Luya Viejo	103	0	0,0	103	100,0	0	0,0	103	100,0
Amazonas	Luya	María	241	1	0,4	240	99,6	37	15,4	204	84,6
Amazonas	Luya	Ocalli	1 077	39	3,6	1 038	96,4	60	5,6	1 017	94,4
Amazonas	Luya	Ocumal	897	1	0,1	896	99,9	37	4,1	860	95,9
Amazonas	Luya	Pisuquia	1 339	3	0,2	1 336	99,8	83	6,2	1 256	93,8
Amazonas	Luya	Providencia	328	1	0,3	327	99,7	28	8,5	300	91,5

Continúa ...

ANEXO N° IV.1
PERÚ: HOGARES EN VIVIENDAS PARTICULARES CON OCUPANTES PRESENTES, POR CONDICIÓN DE TENENCIA DE INTERNET Y TELEVISIÓN
POR CABLE, SEGÚN DISTRITO, 2017
(Cifras absolutas y porcentaje)

Departamento	Provincia	Distrito	Total de hogares en viviendas particulares	Internet				TV por cable			
				Con internet	%	Sin internet	%	Con TV por cable	%	Sin TV por cable	%
Amazonas	Luya	San Cristóbal	190	0	0,0	190	100,0	0	0,0	190	100,0
Amazonas	Luya	San Francisco de Yeso	243	0	0,0	243	100,0	13	5,3	230	94,7
Amazonas	Luya	San Jerónimo	243	1	0,4	242	99,6	1	0,4	242	99,6
Amazonas	Luya	San Juan de Lopecancha	129	0	0,0	129	100,0	1	0,8	128	99,2
Amazonas	Luya	Santa Catalina	540	2	0,4	538	99,6	76	14,1	464	85,9
Amazonas	Luya	Santo Tomas	927	63	6,8	864	93,2	30	3,2	897	96,8
Amazonas	Luya	Tingo	385	17	4,4	368	95,6	25	6,5	360	93,5
Amazonas	Luya	Trita	380	1	0,3	379	99,7	13	3,4	367	96,6
Amazonas	Rodríguez de Mendoza	San Nicolás	1 767	156	8,8	1 611	91,2	694	39,3	1 073	60,7
Amazonas	Rodríguez de Mendoza	Chirimoto	749	0	0,0	749	100,0	40	5,3	709	94,7
Amazonas	Rodríguez de Mendoza	Cochamal	186	0	0,0	186	100,0	6	3,2	180	96,8
Amazonas	Rodríguez de Mendoza	Huambo	993	6	0,6	987	99,4	52	5,2	941	94,8
Amazonas	Rodríguez de Mendoza	Limabamba	736	1	0,1	735	99,9	38	5,2	698	94,8
Amazonas	Rodríguez de Mendoza	Longar	493	7	1,4	486	98,6	71	14,4	422	85,6
Amazonas	Rodríguez de Mendoza	Mariscal Benavides	498	7	1,4	491	98,6	171	34,3	327	65,7
Amazonas	Rodríguez de Mendoza	Milpuc	163	1	0,6	162	99,4	15	9,2	148	90,8
Amazonas	Rodríguez de Mendoza	Omia	2 483	16	0,6	2 467	99,4	201	8,1	2 282	91,9
Amazonas	Rodríguez de Mendoza	Santa Rosa	201	1	0,5	200	99,5	2	1,0	199	99,0
Amazonas	Rodríguez de Mendoza	Totora	111	0	0,0	111	100,0	0	0,0	111	100,0
Amazonas	Rodríguez de Mendoza	Vista Alegre	788	0	0,0	788	100,0	15	1,9	773	98,1
Amazonas	Utcubamba	Bagua Grande	14 700	1 250	8,5	13 450	91,5	4 125	28,1	10 575	71,9
Amazonas	Utcubamba	Cajaruro	6 894	40	0,6	6 854	99,4	677	9,8	6 217	90,2
Amazonas	Utcubamba	Cumba	2 321	11	0,5	2 310	99,5	228	9,8	2 093	90,2
Amazonas	Utcubamba	El Milagro	1 685	36	2,1	1 649	97,9	245	14,5	1 440	85,5
Amazonas	Utcubamba	Jamalca	1 934	23	1,2	1 911	98,8	147	7,6	1 787	92,4
Amazonas	Utcubamba	Lonya Grande	3 061	44	1,4	3 017	98,6	313	10,2	2 748	89,8
Amazonas	Utcubamba	Yamon	908	2	0,2	906	99,8	69	7,6	839	92,4
Áncash	Huaraz	Huaraz	16 318	5 452	33,4	10 866	66,6	6 319	38,7	9 999	61,3
Áncash	Huaraz	Cochabamba	543	0	0,0	543	100,0	6	1,1	537	98,9
Áncash	Huaraz	Colcabamba	106	0	0,0	106	100,0	1	0,9	105	99,1
Áncash	Huaraz	Huanchay	573	0	0,0	573	100,0	4	0,7	569	99,3
Áncash	Huaraz	Independencia	21 587	6 195	28,7	15 392	71,3	6 916	32,0	14 671	68,0
Áncash	Huaraz	Jangas	1 381	128	9,3	1 253	90,7	143	10,4	1 238	89,6
Áncash	Huaraz	La Libertad	329	5	1,5	324	98,5	12	3,6	317	96,4
Áncash	Huaraz	Olleros	720	9	1,3	711	98,8	24	3,3	696	96,7
Áncash	Huaraz	Pampas Grande	385	0	0,0	385	100,0	0	0,0	385	100,0
Áncash	Huaraz	Pariacoto	1 434	29	2,0	1 405	98,0	140	9,8	1 294	90,2
Áncash	Huaraz	Pira	1 041	0	0,0	1 041	100,0	7	0,7	1 034	99,3
Áncash	Huaraz	Tarica	1 837	78	4,2	1 759	95,8	234	12,7	1 603	87,3
Áncash	Aija	Aija	548	58	10,6	490	89,4	49	8,9	499	91,1
Áncash	Aija	Coris	544	2	0,4	542	99,6	64	11,8	480	88,2
Áncash	Aija	Huacllan	123	1	0,8	122	99,2	47	38,2	76	61,8
Áncash	Aija	La Merced	523	2	0,4	521	99,6	16	3,1	507	96,9
Áncash	Aija	Succha	267	0	0,0	267	100,0	87	32,6	180	67,4
Áncash	Antonio Raymondi	Llamellin	914	15	1,6	899	98,4	54	5,9	860	94,1
Áncash	Antonio Raymondi	Aczo	568	1	0,2	567	99,8	15	2,6	553	97,4
Áncash	Antonio Raymondi	Chaccho	420	1	0,2	419	99,8	1	0,2	419	99,8
Áncash	Antonio Raymondi	Chingas	566	3	0,5	563	99,5	65	11,5	501	88,5
Áncash	Antonio Raymondi	Mirgas	1 140	5	0,4	1 135	99,6	10	0,9	1 130	99,1
Áncash	Antonio Raymondi	San Juan de Rontoy	319	5	1,6	314	98,4	7	2,2	312	97,8
Áncash	Asunción	Chacas	1 342	39	2,9	1 303	97,1	43	3,2	1 299	96,8
Áncash	Asunción	Acochaca	1 017	4	0,4	1 013	99,6	20	2,0	997	98,0
Áncash	Bolognesi	Chiquian	1 142	81	7,1	1 061	92,9	87	7,6	1 055	92,4
Áncash	Bolognesi	Abelardo Pardo Lezameta	122	0	0,0	122	100,0	0	0,0	122	100,0
Áncash	Bolognesi	Antonio Raymondi	361	4	1,1	357	98,9	12	3,3	349	96,7
Áncash	Bolognesi	Aquia	632	8	1,3	624	98,7	81	12,8	551	87,2
Áncash	Bolognesi	Cajacay	590	3	0,5	587	99,5	10	1,7	580	98,3
Áncash	Bolognesi	Canis	113	0	0,0	113	100,0	3	2,7	110	97,3
Áncash	Bolognesi	Colquioc	566	14	2,5	552	97,5	159	28,1	407	71,9

Continúa ...

ANEXO N° IV.1
PERÚ: HOGARES EN VIVIENDAS PARTICULARES CON OCUPANTES PRESENTES, POR CONDICIÓN DE TENENCIA DE INTERNET Y TELEVISIÓN
POR CABLE, SEGÚN DISTRITO, 2017
(Cifras absolutas y porcentaje)

Departamento	Provincia	Distrito	Total de hogares en viviendas particulares	Internet				TV por cable			
				Con internet	%	Sin internet	%	Con TV por cable	%	Sin TV por cable	%
Áncash	Bolognesi	Huallanca	1 650	39	2,4	1 611	97,6	498	30,2	1 152	69,8
Áncash	Bolognesi	Huasta	514	11	2,1	503	97,9	21	4,1	493	95,9
Áncash	Bolognesi	Huayllacayan	431	17	3,9	414	96,1	11	2,6	420	97,4
Áncash	Bolognesi	La Primavera	165	0	0,0	165	100,0	0	0,0	165	100,0
Áncash	Bolognesi	Mangas	175	2	1,1	173	98,9	1	0,6	174	99,4
Áncash	Bolognesi	Paclon	320	3	0,9	317	99,1	11	3,4	309	96,6
Áncash	Bolognesi	San Miguel de Corpanqui	149	1	0,7	148	99,3	0	0,0	149	100,0
Áncash	Bolognesi	Ticlos	257	0	0,0	257	100,0	1	0,4	256	99,6
Áncash	Carhuaz	Carhuaz	4 338	522	12,0	3 816	88,0	1 163	26,8	3 175	73,2
Áncash	Carhuaz	Acopampa	771	60	7,8	711	92,2	116	15,0	655	85,0
Áncash	Carhuaz	Amashca	508	2	0,4	506	99,6	3	0,6	505	99,4
Áncash	Carhuaz	Anta	766	22	2,9	744	97,1	69	9,0	697	91,0
Áncash	Carhuaz	Ataquero	474	47	9,9	427	90,1	16	3,4	458	96,6
Áncash	Carhuaz	Marcara	2 720	121	4,4	2 599	95,6	313	11,5	2 407	88,5
Áncash	Carhuaz	Parihuanca	430	6	1,4	424	98,6	6	1,4	424	98,6
Áncash	Carhuaz	San Miguel de Aco	711	9	1,3	702	98,7	7	1,0	704	99,0
Áncash	Carhuaz	Shilla	948	7	0,7	941	99,3	3	0,3	945	99,7
Áncash	Carhuaz	Tinco	974	80	8,2	894	91,8	231	23,7	743	76,3
Áncash	Carhuaz	Yungar	852	79	9,3	773	90,7	100	11,7	752	88,3
Áncash	Carlos Fermín Fitzcarrald	San Luis	3 133	67	2,1	3 066	97,9	195	6,2	2 938	93,8
Áncash	Carlos Fermín Fitzcarrald	San Nicolás	886	0	0,0	886	100,0	1	0,1	885	99,9
Áncash	Carlos Fermín Fitzcarrald	Yauya	1 289	9	0,7	1 280	99,3	28	2,2	1 261	97,8
Áncash	Casma	Casma	10 649	1 826	17,1	8 823	82,9	5 416	50,9	5 233	49,1
Áncash	Casma	Buena Vista Alta	1 540	58	3,8	1 482	96,2	406	26,4	1 134	73,6
Áncash	Casma	Comandante Noel	640	33	5,2	607	94,8	254	39,7	386	60,3
Áncash	Casma	Yautan	2 410	38	1,6	2 372	98,4	976	40,5	1 434	59,5
Áncash	Corongo	Corongo	485	40	8,2	445	91,8	63	13,0	422	87,0
Áncash	Corongo	Aco	128	0	0,0	128	100,0	4	3,1	124	96,9
Áncash	Corongo	Bambas	132	0	0,0	132	100,0	2	1,5	130	98,5
Áncash	Corongo	Cusca	671	0	0,0	671	100,0	26	3,9	645	96,1
Áncash	Corongo	La Pampa	323	8	2,5	315	97,5	17	5,3	306	94,7
Áncash	Corongo	Yanac	220	5	2,3	215	97,7	4	1,8	216	98,2
Áncash	Corongo	Yupan	144	2	1,4	142	98,6	2	1,4	142	98,6
Áncash	Huari	Huari	2 680	269	10,0	2 411	90,0	450	16,8	2 230	83,2
Áncash	Huari	Anra	431	4	0,9	427	99,1	11	2,6	420	97,4
Áncash	Huari	Cajay	748	0	0,0	748	100,0	11	1,5	737	98,5
Áncash	Huari	Chavin de Huantar	2 469	38	1,5	2 431	98,5	298	12,1	2 171	87,9
Áncash	Huari	Huacachi	511	0	0,0	511	100,0	24	4,7	487	95,3
Áncash	Huari	Huachochis	455	0	0,0	455	100,0	18	4,0	437	96,0
Áncash	Huari	Huachis	1 022	49	4,8	973	95,2	28	2,7	994	97,3
Áncash	Huari	Huantar	856	6	0,7	850	99,3	28	3,3	828	96,7
Áncash	Huari	Masin	494	5	1,0	489	99,0	28	5,7	466	94,3
Áncash	Huari	Paucas	495	1	0,2	494	99,8	10	2,0	485	98,0
Áncash	Huari	Ponto	772	1	0,1	771	99,9	10	1,3	762	98,7
Áncash	Huari	Rahuapampa	197	1	0,5	196	99,5	11	5,6	186	94,4
Áncash	Huari	Rapayan	422	0	0,0	422	100,0	0	0,0	422	100,0
Áncash	Huari	San Marcos	3 679	49	1,3	3 630	98,7	517	14,1	3 162	85,9
Áncash	Huari	San Pedro de Chana	685	4	0,6	681	99,4	15	2,2	670	97,8
Áncash	Huari	Uco	398	4	1,0	394	99,0	10	2,5	388	97,5
Áncash	Huarmey	Huarmey	7 707	1 158	15,0	6 549	85,0	4 835	62,7	2 872	37,3
Áncash	Huarmey	Cochapeti	296	0	0,0	296	100,0	5	1,7	291	98,3
Áncash	Huarmey	Culebras	983	119	12,1	864	87,9	529	53,8	454	46,2
Áncash	Huarmey	Huayan	297	1	0,3	296	99,7	70	23,6	227	76,4
Áncash	Huarmey	Malvas	275	1	0,4	274	99,6	71	25,8	204	74,2
Áncash	Huaylas	Caraz	6 862	1 083	15,8	5 779	84,2	2 170	31,6	4 692	68,4
Áncash	Huaylas	Huallanca	336	37	11,0	299	89,0	68	20,2	268	79,8
Áncash	Huaylas	Huata	399	15	3,8	384	96,2	4	1,0	395	99,0
Áncash	Huaylas	Huaylas	646	3	0,5	643	99,5	13	2,0	633	98,0
Áncash	Huaylas	Mato	593	33	5,6	560	94,4	14	2,4	579	97,6

Continúa ...

ANEXO N° IV.1
PERÚ: HOGARES EN VIVIENDAS PARTICULARES CON OCUPANTES PRESENTES, POR CONDICIÓN DE TENENCIA DE INTERNET Y TELEVISIÓN
POR CABLE, SEGÚN DISTRITO, 2017
(Cifras absolutas y porcentaje)

Departamento	Provincia	Distrito	Total de hogares en viviendas particulares	Internet				TV por cable			
				Con internet	%	Sin internet	%	Con TV por cable	%	Sin TV por cable	%
Áncash	Huaylas	Pamparomas	2 064	47	2,3	2 017	97,7	17	0,8	2 047	99,2
Áncash	Huaylas	Pueblo Libre	1 902	10	0,5	1 892	99,5	62	3,3	1 840	96,7
Áncash	Huaylas	Santa Cruz	1 251	57	4,6	1 194	95,4	24	1,9	1 227	98,1
Áncash	Huaylas	Santo Toribio	367	5	1,4	362	98,6	5	1,4	362	98,6
Áncash	Huaylas	Yuracmarca	590	55	9,3	535	90,7	32	5,4	558	94,6
Áncash	Mariscal Luzuriaga	Piscobamba	915	24	2,6	891	97,4	67	7,3	848	92,7
Áncash	Mariscal Luzuriaga	Casca	1 182	0	0,0	1 182	100,0	3	0,3	1 179	99,7
Áncash	Mariscal Luzuriaga	Eleazar Guzmán Barron	336	0	0,0	336	100,0	1	0,3	335	99,7
Áncash	Mariscal Luzuriaga	Fidel Olivas Escudero	565	0	0,0	565	100,0	4	0,7	561	99,3
Áncash	Mariscal Luzuriaga	Llama	336	1	0,3	335	99,7	3	0,9	333	99,1
Áncash	Mariscal Luzuriaga	Llumpa	1 604	10	0,6	1 594	99,4	6	0,4	1 598	99,6
Áncash	Mariscal Luzuriaga	Lucma	894	0	0,0	894	100,0	2	0,2	892	99,8
Áncash	Mariscal Luzuriaga	Musga	301	0	0,0	301	100,0	0	0,0	301	100,0
Áncash	Ocros	Ocros	429	16	3,7	413	96,3	81	18,9	348	81,1
Áncash	Ocros	Acas	225	0	0,0	225	100,0	4	1,8	221	98,2
Áncash	Ocros	Cajamarquilla	117	0	0,0	117	100,0	0	0,0	117	100,0
Áncash	Ocros	Carhuapampa	203	0	0,0	203	100,0	16	7,9	187	92,1
Áncash	Ocros	Cochas	476	2	0,4	474	99,6	59	12,4	417	87,6
Áncash	Ocros	Congas	440	0	0,0	440	100,0	10	2,3	430	97,7
Áncash	Ocros	Llipa	116	0	0,0	116	100,0	8	6,9	108	93,1
Áncash	Ocros	San Cristóbal de Rajan	194	27	13,9	167	86,1	2	1,0	192	99,0
Áncash	Ocros	San Pedro	259	1	0,4	258	99,6	11	4,2	248	95,8
Áncash	Ocros	Santiago de Chilcas	158	0	0,0	158	100,0	4	2,5	154	97,5
Áncash	Pallasca	Cabana	696	27	3,9	669	96,1	71	10,2	625	89,8
Áncash	Pallasca	Bolognesi	277	0	0,0	277	100,0	15	5,4	262	94,6
Áncash	Pallasca	Conchucos	1 959	6	0,3	1 953	99,7	35	1,8	1 924	98,2
Áncash	Pallasca	Huacaschuque	156	3	1,9	153	98,1	3	1,9	153	98,1
Áncash	Pallasca	Huandoval	293	2	0,7	291	99,3	11	3,8	282	96,2
Áncash	Pallasca	Lacabamba	160	0	0,0	160	100,0	4	2,5	156	97,5
Áncash	Pallasca	Llapo	187	10	5,3	177	94,7	4	2,1	183	97,9
Áncash	Pallasca	Pallasca	733	3	0,4	730	99,6	14	1,9	719	98,1
Áncash	Pallasca	Pampas	1 238	36	2,9	1 202	97,1	15	1,2	1 223	98,8
Áncash	Pallasca	Santa Rosa	324	2	0,6	322	99,4	9	2,8	315	97,2
Áncash	Pallasca	Tauca	789	13	1,6	776	98,4	55	7,0	734	93,0
Áncash	Pomabamba	Pomabamba	4 059	106	2,6	3 953	97,4	649	16,0	3 410	84,0
Áncash	Pomabamba	Huayllan	916	10	1,1	906	98,9	26	2,8	890	97,2
Áncash	Pomabamba	Parobamba	1 655	2	0,1	1 653	99,9	8	0,5	1 647	99,5
Áncash	Pomabamba	Quinuabamba	656	0	0,0	656	100,0	3	0,5	653	99,5
Áncash	Recuay	Recuay	1 361	141	10,4	1 220	89,6	134	9,8	1 227	90,2
Áncash	Recuay	Catac	1 133	30	2,6	1 103	97,4	199	17,6	934	82,4
Áncash	Recuay	Cotaparaco	121	3	2,5	118	97,5	14	11,6	107	88,4
Áncash	Recuay	Huayllapampa	264	4	1,5	260	98,5	2	0,8	262	99,2
Áncash	Recuay	Llaclín	319	3	0,9	316	99,1	3	0,9	316	99,1
Áncash	Recuay	Marca	447	0	0,0	447	100,0	3	0,7	444	99,3
Áncash	Recuay	Pampas Chico	351	2	0,6	349	99,4	6	1,7	345	98,3
Áncash	Recuay	Pararin	510	1	0,2	509	99,8	9	1,8	501	98,2
Áncash	Recuay	Tapacocha	149	1	0,7	148	99,3	2	1,3	147	98,7
Áncash	Recuay	Ticapampa	768	46	6,0	722	94,0	79	10,3	689	89,7
Áncash	Santa	Chimbote	54 261	17 588	32,4	36 673	67,6	20 393	37,6	33 868	62,4
Áncash	Santa	Cáceres del Perú	1 423	18	1,3	1 405	98,7	165	11,6	1 258	88,4
Áncash	Santa	Coishco	4 334	1 269	29,3	3 065	70,7	2 784	64,2	1 550	35,8
Áncash	Santa	Macate	988	5	0,5	983	99,5	45	4,6	943	95,4
Áncash	Santa	Moro	2 500	80	3,2	2 420	96,8	996	39,8	1 504	60,2
Áncash	Santa	Nepeña	4 132	956	23,1	3 176	76,9	2 924	70,8	1 208	29,2
Áncash	Santa	Samanco	1 494	168	11,2	1 326	88,8	684	45,8	810	54,2
Áncash	Santa	Santa	5 189	1 086	20,9	4 103	79,1	2 952	56,9	2 237	43,1
Áncash	Santa	Nuevo Chimbote	49 595	16 552	33,4	33 043	66,6	16 794	33,9	32 801	66,1
Áncash	Sihuas	Sihuas	1 593	155	9,7	1 438	90,3	639	40,1	954	59,9
Áncash	Sihuas	Acobamba	416	0	0,0	416	100,0	2	0,5	414	99,5

Continúa ...

ANEXO N° IV.1
PERÚ: HOGARES EN VIVIENDAS PARTICULARES CON OCUPANTES PRESENTES, POR CONDICIÓN DE TENENCIA DE INTERNET Y TELEVISIÓN
POR CABLE, SEGÚN DISTRITO, 2017
(Cifras absolutas y porcentaje)

Departamento	Provincia	Distrito	Total de hogares en viviendas particulares	Internet				TV por cable			
				Con internet	%	Sin internet	%	Con TV por cable	%	Sin TV por cable	%
Áncash	Sihuas	Alfonso Ugarte	164	0	0,0	164	100,0	0	0,0	164	100,0
Áncash	Sihuas	Cashapampa	824	19	2,3	805	97,7	11	1,3	813	98,7
Áncash	Sihuas	Chingalpo	263	0	0,0	263	100,0	0	0,0	263	100,0
Áncash	Sihuas	Huayllabamba	1 011	1	0,1	1 010	99,9	4	0,4	1 007	99,6
Áncash	Sihuas	Quiches	683	1	0,1	682	99,9	9	1,3	674	98,7
Áncash	Sihuas	Ragash	667	1	0,1	666	99,9	4	0,6	663	99,4
Áncash	Sihuas	San Juan	1 755	98	5,6	1 657	94,4	7	0,4	1 748	99,6
Áncash	Sihuas	Sicsibamba	499	0	0,0	499	100,0	6	1,2	493	98,8
Áncash	Yungay	Yungay	5 854	445	7,6	5 409	92,4	1 106	18,9	4 748	81,1
Áncash	Yungay	Cascapara	478	0	0,0	478	100,0	13	2,7	465	97,3
Áncash	Yungay	Mancos	2 017	64	3,2	1 953	96,8	267	13,2	1 750	86,8
Áncash	Yungay	Matacoto	387	21	5,4	366	94,6	56	14,5	331	85,5
Áncash	Yungay	Quillo	3 207	64	2,0	3 143	98,0	89	2,8	3 118	97,2
Áncash	Yungay	Ranrahirca	806	36	4,5	770	95,5	109	13,5	697	86,5
Áncash	Yungay	Shupluy	507	3	0,6	504	99,4	24	4,7	483	95,3
Áncash	Yungay	Yanama	1 587	9	0,6	1 578	99,4	20	1,3	1 567	98,7
Apurímac	Abancay	Abancay	20 460	5 578	27,3	14 882	72,7	7 754	37,9	12 706	62,1
Apurímac	Abancay	Chacoche	493	1	0,2	492	99,8	15	3,0	478	97,0
Apurímac	Abancay	Circa	817	3	0,4	814	99,6	28	3,4	789	96,6
Apurímac	Abancay	Curahuasi	5 008	205	4,1	4 803	95,9	407	8,1	4 601	91,9
Apurímac	Abancay	Huanipaca	1 085	0	0,0	1 085	100,0	6	0,6	1 079	99,4
Apurímac	Abancay	Lambrama	1 232	19	1,5	1 213	98,5	19	1,5	1 213	98,5
Apurímac	Abancay	Pichirhua	1 037	2	0,2	1 035	99,8	34	3,3	1 003	96,7
Apurímac	Abancay	San Pedro de Cachora	843	11	1,3	832	98,7	6	0,7	837	99,3
Apurímac	Abancay	Tamburco	3 295	668	20,3	2 627	79,7	954	29,0	2 341	71,0
Apurímac	Andahuaylas	Andahuaylas	12 210	2 323	19,0	9 887	81,0	2 822	23,1	9 388	76,9
Apurímac	Andahuaylas	Andarapa	1 772	1	0,1	1 771	99,9	6	0,3	1 766	99,7
Apurímac	Andahuaylas	Chiara	429	0	0,0	429	100,0	1	0,2	428	99,8
Apurímac	Andahuaylas	Huancarama	1 623	23	1,4	1 600	98,6	62	3,8	1 561	96,2
Apurímac	Andahuaylas	Huancaray	1 274	2	0,2	1 272	99,8	5	0,4	1 269	99,6
Apurímac	Andahuaylas	Huayana	262	3	1,1	259	98,9	1	0,4	261	99,6
Apurímac	Andahuaylas	Kishuara	1 813	15	0,8	1 798	99,2	40	2,2	1 773	97,8
Apurímac	Andahuaylas	Pacobamba	1 165	9	0,8	1 156	99,2	21	1,8	1 144	98,2
Apurímac	Andahuaylas	Pacucha	2 360	62	2,6	2 298	97,4	40	1,7	2 320	98,3
Apurímac	Andahuaylas	Pampachiri	727	3	0,4	724	99,6	8	1,1	719	98,9
Apurímac	Andahuaylas	Pomacocha	303	5	1,7	298	98,3	8	2,6	295	97,4
Apurímac	Andahuaylas	San Antonio de Cachi	1 043	1	0,1	1 042	99,9	4	0,4	1 039	99,6
Apurímac	Andahuaylas	San Jerónimo	5 660	631	11,1	5 029	88,9	891	15,7	4 769	84,3
Apurímac	Andahuaylas	San Miguel de Chaccrampa	503	0	0,0	503	100,0	0	0,0	503	100,0
Apurímac	Andahuaylas	Santa María de Chicmo	2 471	25	1,0	2 446	99,0	120	4,9	2 351	95,1
Apurímac	Andahuaylas	Talavera	5 361	775	14,5	4 586	85,5	1 088	20,3	4 273	79,7
Apurímac	Andahuaylas	Tumay Huaraca	661	0	0,0	661	100,0	0	0,0	661	100,0
Apurímac	Andahuaylas	Turpo	1 195	2	0,2	1 193	99,8	7	0,6	1 188	99,4
Apurímac	Andahuaylas	Kaquiabamba	588	0	0,0	588	100,0	0	0,0	588	100,0
Apurímac	Andahuaylas	José María Arguedas	1 127	44	3,9	1 083	96,1	38	3,4	1 089	96,6
Apurímac	Antabamba	Antabamba	1 050	10	1,0	1 040	99,0	44	4,2	1 006	95,8
Apurímac	Antabamba	El Oro	281	0	0,0	281	100,0	1	0,4	280	99,6
Apurímac	Antabamba	Huaquirca	498	3	0,6	495	99,4	11	2,2	487	97,8
Apurímac	Antabamba	Juan Espinoza Medrano	685	2	0,3	683	99,7	10	1,5	675	98,5
Apurímac	Antabamba	Oropesa	752	1	0,1	751	99,9	3	0,4	749	99,6
Apurímac	Antabamba	Pachaconas	390	0	0,0	390	100,0	6	1,5	384	98,5
Apurímac	Antabamba	Sabaino	424	0	0,0	424	100,0	1	0,2	423	99,8
Apurímac	Aymaraes	Chalhuanca	1 478	93	6,3	1 385	93,7	145	9,8	1 333	90,2
Apurímac	Aymaraes	Capaya	237	1	0,4	236	99,6	6	2,5	231	97,5
Apurímac	Aymaraes	Caraybamba	369	1	0,3	368	99,7	3	0,8	366	99,2
Apurímac	Aymaraes	Chapamarca	727	6	0,8	721	99,2	15	2,1	712	97,9
Apurímac	Aymaraes	Colcabamba	268	0	0,0	268	100,0	13	4,9	255	95,1
Apurímac	Aymaraes	Cotaruse	818	0	0,0	818	100,0	8	1,0	810	99,0
Apurímac	Aymaraes	Ihuaylo	195	0	0,0	195	100,0	2	1,0	193	99,0

Continúa ...

ANEXO N° IV.1
PERÚ: HOGARES EN VIVIENDAS PARTICULARES CON OCUPANTES PRESENTES, POR CONDICIÓN DE TENENCIA DE INTERNET Y TELEVISIÓN
POR CABLE, SEGÚN DISTRITO, 2017
(Cifras absolutas y porcentaje)

Departamento	Provincia	Distrito	Total de hogares en viviendas particulares	Internet				TV por cable			
				Con internet	%	Sin internet	%	Con TV por cable	%	Sin TV por cable	%
Apurímac	Aymaraes	Justo Apu Sahuaraura	300	0	0,0	300	100,0	5	1,7	295	98,3
Apurímac	Aymaraes	Lucre	522	12	2,3	510	97,7	5	1,0	517	99,0
Apurímac	Aymaraes	Pocohuanca	420	1	0,2	419	99,8	5	1,2	415	98,8
Apurímac	Aymaraes	San Juan de Chacña	263	17	6,5	246	93,5	0	0,0	263	100,0
Apurímac	Aymaraes	Sañayca	409	25	6,1	384	93,9	9	2,2	400	97,8
Apurímac	Aymaraes	Soraya	275	10	3,6	265	96,4	6	2,2	269	97,8
Apurímac	Aymaraes	Tapairihua	727	0	0,0	727	100,0	1	0,1	726	99,9
Apurímac	Aymaraes	Tintay	849	71	8,4	778	91,6	46	5,4	803	94,6
Apurímac	Aymaraes	Toraya	521	13	2,5	508	97,5	15	2,9	506	97,1
Apurímac	Aymaraes	Yanaca	367	0	0,0	367	100,0	1	0,3	366	99,7
Apurímac	Cotabambas	Tambobamba	3 235	64	2,0	3 171	98,0	100	3,1	3 135	96,9
Apurímac	Cotabambas	Cotabambas	1 259	7	0,6	1 252	99,4	43	3,4	1 216	96,6
Apurímac	Cotabambas	Coyllurqui	2 133	19	0,9	2 114	99,1	28	1,3	2 105	98,7
Apurímac	Cotabambas	Haqaira	3 269	66	2,0	3 203	98,0	178	5,4	3 091	94,6
Apurímac	Cotabambas	Mara	1 825	10	0,5	1 815	99,5	42	2,3	1 783	97,7
Apurímac	Cotabambas	Challhuahuacho	3 527	140	4,0	3 387	96,0	901	25,5	2 626	74,5
Apurímac	Chincheros	Chincheros	1 617	68	4,2	1 549	95,8	82	5,1	1 535	94,9
Apurímac	Chincheros	Anco_Huallo	3 146	91	2,9	3 055	97,1	155	4,9	2 991	95,1
Apurímac	Chincheros	Cocharcas	583	1	0,2	582	99,8	2	0,3	581	99,7
Apurímac	Chincheros	Huaccana	2 022	30	1,5	1 992	98,5	89	4,4	1 933	95,6
Apurímac	Chincheros	Ocobamba	2 118	22	1,0	2 096	99,0	36	1,7	2 082	98,3
Apurímac	Chincheros	Ongoy	741	4	0,5	737	99,5	5	0,7	736	99,3
Apurímac	Chincheros	Uranmarca	838	1	0,1	837	99,9	8	1,0	830	99,0
Apurímac	Chincheros	Ranracancha	1 122	2	0,2	1 120	99,8	14	1,2	1 108	98,8
Apurímac	Chincheros	Rocchacc	785	2	0,3	783	99,7	19	2,4	766	97,6
Apurímac	Chincheros	El Porvenir	520	14	2,7	506	97,3	4	0,8	516	99,2
Apurímac	Chincheros	Los Chankas	305	4	1,3	301	98,7	14	4,6	291	95,4
Apurímac	Graú	Chuquibambilla	1 606	7	0,4	1 599	99,6	75	4,7	1 531	95,3
Apurímac	Graú	Curpahuasi	717	1	0,1	716	99,9	12	1,7	705	98,3
Apurímac	Graú	Gamarra	980	0	0,0	980	100,0	7	0,7	973	99,3
Apurímac	Graú	Huayllati	462	1	0,2	461	99,8	1	0,2	461	99,8
Apurímac	Graú	Mamara	334	0	0,0	334	100,0	2	0,6	332	99,4
Apurímac	Graú	Micaela Bastidas	307	0	0,0	307	100,0	0	0,0	307	100,0
Apurímac	Graú	Pataypampa	296	0	0,0	296	100,0	0	0,0	296	100,0
Apurímac	Graú	Progreso	914	5	0,5	909	99,5	30	3,3	884	96,7
Apurímac	Graú	San Antonio	130	0	0,0	130	100,0	0	0,0	130	100,0
Apurímac	Graú	Santa Rosa	234	0	0,0	234	100,0	0	0,0	234	100,0
Apurímac	Graú	Turpay	266	9	3,4	257	96,6	7	2,6	259	97,4
Apurímac	Graú	Vilcabamba	484	4	0,8	480	99,2	6	1,2	478	98,8
Apurímac	Graú	Virundo	243	2	0,8	241	99,2	4	1,6	239	98,4
Apurímac	Graú	Curasco	388	0	0,0	388	100,0	0	0,0	388	100,0
Arequipa	Arequipa	Arequipa	16 248	11 216	69,0	5 032	31,0	10 916	67,2	5 332	32,8
Arequipa	Arequipa	Alto Selva Alegre	24 754	11 002	44,4	13 752	55,6	8 120	32,8	16 634	67,2
Arequipa	Arequipa	Cayma	27 865	11 234	40,3	16 631	59,7	9 919	35,6	17 946	64,4
Arequipa	Arequipa	Cerro Colorado	63 674	19 376	30,4	44 298	69,6	15 766	24,8	47 908	75,2
Arequipa	Arequipa	Characato	4 127	924	22,4	3 203	77,6	656	15,9	3 471	84,1
Arequipa	Arequipa	Chiguata	1 052	108	10,3	944	89,7	127	12,1	925	87,9
Arequipa	Arequipa	Jacobo Hunter	13 434	5 127	38,2	8 307	61,8	4 502	33,5	8 932	66,5
Arequipa	Arequipa	La Joya	11 771	1 398	11,9	10 373	88,1	1 901	16,1	9 870	83,9
Arequipa	Arequipa	Mariano Melgar	18 491	6 819	36,9	11 672	63,1	6 948	37,6	11 543	62,4
Arequipa	Arequipa	Miraflores	17 891	7 960	44,5	9 931	55,5	7 864	44,0	10 027	56,0
Arequipa	Arequipa	Mollebaya	1 991	306	15,4	1 685	84,6	90	4,5	1 901	95,5
Arequipa	Arequipa	Paucarpata	35 755	14 472	40,5	21 283	59,5	13 249	37,1	22 506	62,9
Arequipa	Arequipa	Pocsi	207	0	0,0	207	100,0	0	0,0	207	100,0
Arequipa	Arequipa	Polobaya	336	7	2,1	329	97,9	1	0,3	335	99,7
Arequipa	Arequipa	Quequeña	2 453	217	8,8	2 236	91,2	86	3,5	2 367	96,5
Arequipa	Arequipa	Sabandia	1 270	467	36,8	803	63,2	443	34,9	827	65,1
Arequipa	Arequipa	Sachaca	6 891	3 035	44,0	3 856	56,0	2 967	43,1	3 924	56,9
Arequipa	Arequipa	San Juan de Siguas	214	17	7,9	197	92,1	40	18,7	174	81,3

Continúa ...

ANEXO N° IV.1
PERÚ: HOGARES EN VIVIENDAS PARTICULARES CON OCUPANTES PRESENTES, POR CONDICIÓN DE TENENCIA DE INTERNET Y TELEVISIÓN
POR CABLE, SEGÚN DISTRITO, 2017
(Cifras absolutas y porcentaje)

Departamento	Provincia	Distrito	Total de hogares en viviendas particulares	Internet				TV por cable			
				Con internet	%	Sin internet	%	Con TV por cable	%	Sin TV por cable	%
Arequipa	Arequipa	San Juan de Tarucani	563	32	5,7	531	94,3	18	3,2	545	96,8
Arequipa	Arequipa	Santa Isabel de Siguan	251	3	1,2	248	98,8	23	9,2	228	90,8
Arequipa	Arequipa	Santa Rita de Siguan	1 761	297	16,9	1 464	83,1	216	12,3	1 545	87,7
Arequipa	Arequipa	Socabaya	20 863	7 955	38,1	12 908	61,9	7 641	36,6	13 222	63,4
Arequipa	Arequipa	Tiabaya	4 343	1 212	27,9	3 131	72,1	1 470	33,8	2 873	66,2
Arequipa	Arequipa	Uchumayo	4 270	1 304	30,5	2 966	69,5	1 331	31,2	2 939	68,8
Arequipa	Arequipa	Vitor	1 623	102	6,3	1 521	93,7	179	11,0	1 444	89,0
Arequipa	Arequipa	Yanahuara	7 987	6 227	78,0	1 760	22,0	6 191	77,5	1 796	22,5
Arequipa	Arequipa	Yarabamba	574	59	10,3	515	89,7	54	9,4	520	90,6
Arequipa	Arequipa	Yura	13 179	1 506	11,4	11 673	88,6	1 147	8,7	12 032	91,3
Arequipa	Arequipa	José Luis Bustamante Y Rivero	23 922	14 546	60,8	9 376	39,2	14 539	60,8	9 383	39,2
Arequipa	Camaná	Camaná	4 083	1 301	31,9	2 782	68,1	2 468	60,4	1 615	39,6
Arequipa	Camaná	José María Quimper	1 440	292	20,3	1 148	79,7	600	41,7	840	58,3
Arequipa	Camaná	Mariano Nicolás Valcárcel	2 570	63	2,5	2 507	97,5	1 354	52,7	1 216	47,3
Arequipa	Camaná	Mariscal Cáceres	1 876	215	11,5	1 661	88,5	641	34,2	1 235	65,8
Arequipa	Camaná	Nicolás de Pierola	2 344	476	20,3	1 868	79,7	1 038	44,3	1 306	55,7
Arequipa	Camaná	Ocoña	1 376	122	8,9	1 254	91,1	461	33,5	915	66,5
Arequipa	Camaná	Quilca	322	20	6,2	302	93,8	185	57,5	137	42,5
Arequipa	Camaná	Samuel Pastor	5 058	795	15,7	4 263	84,3	1 830	36,2	3 228	63,8
Arequipa	Caravelí	Caravelí	1 126	144	12,8	982	87,2	504	44,8	622	55,2
Arequipa	Caravelí	Acarí	1 515	103	6,8	1 412	93,2	801	52,9	714	47,1
Arequipa	Caravelí	Atico	1 560	244	15,6	1 316	84,4	1 030	66,0	530	34,0
Arequipa	Caravelí	Atiquipa	166	6	3,6	160	96,4	56	33,7	110	66,3
Arequipa	Caravelí	Bella Unión	955	204	21,4	751	78,6	383	40,1	572	59,9
Arequipa	Caravelí	Cahuacho	215	1	0,5	214	99,5	1	0,5	214	99,5
Arequipa	Caravelí	Chhala	2 628	378	14,4	2 250	85,6	1 443	54,9	1 185	45,1
Arequipa	Caravelí	Chaparra	1 006	21	2,1	985	97,9	564	56,1	442	43,9
Arequipa	Caravelí	Huanuhuanu	845	32	3,8	813	96,2	527	62,4	318	37,6
Arequipa	Caravelí	Jaqui	529	40	7,6	489	92,4	310	58,6	219	41,4
Arequipa	Caravelí	Lomas	467	97	20,8	370	79,2	204	43,7	263	56,3
Arequipa	Caravelí	Quicacha	620	2	0,3	618	99,7	186	30,0	434	70,0
Arequipa	Caravelí	Yauca	634	40	6,3	594	93,7	421	66,4	213	33,6
Arequipa	Castilla	Aplao	2 784	395	14,2	2 389	85,8	1 165	41,8	1 619	58,2
Arequipa	Castilla	Andagua	345	0	0,0	345	100,0	17	4,9	328	95,1
Arequipa	Castilla	Ayo	115	3	2,6	112	97,4	4	3,5	111	96,5
Arequipa	Castilla	Chachas	498	2	0,4	496	99,6	19	3,8	479	96,2
Arequipa	Castilla	Chilcaymarca	304	6	2,0	298	98,0	47	15,5	257	84,5
Arequipa	Castilla	Choco	299	0	0,0	299	100,0	5	1,7	294	98,3
Arequipa	Castilla	Huancarqui	516	38	7,4	478	92,6	171	33,1	345	66,9
Arequipa	Castilla	Machaguay	221	15	6,8	206	93,2	9	4,1	212	95,9
Arequipa	Castilla	Oropampa	2 278	344	15,1	1 934	84,9	982	43,1	1 296	56,9
Arequipa	Castilla	Pampacolca	728	69	9,5	659	90,5	50	6,9	678	93,1
Arequipa	Castilla	Tipan	175	2	1,1	173	98,9	6	3,4	169	96,6
Arequipa	Castilla	Uñon	76	5	6,6	71	93,4	3	3,9	73	96,1
Arequipa	Castilla	Uracá	1 915	311	16,2	1 604	83,8	750	39,2	1 165	60,8
Arequipa	Castilla	Viraco	543	40	7,4	503	92,6	70	12,9	473	87,1
Arequipa	Caylloma	Chivay	1 781	149	8,4	1 632	91,6	230	12,9	1 551	87,1
Arequipa	Caylloma	Achoma	374	4	1,1	370	98,9	21	5,6	353	94,4
Arequipa	Caylloma	Cabanaconde	746	5	0,7	741	99,3	22	2,9	724	97,1
Arequipa	Caylloma	Callalli	630	29	4,6	601	95,4	17	2,7	613	97,3
Arequipa	Caylloma	Caylloma	781	25	3,2	756	96,8	35	4,5	746	95,5
Arequipa	Caylloma	Coporaque	390	28	7,2	362	92,8	14	3,6	376	96,4
Arequipa	Caylloma	Huambo	301	1	0,3	300	99,7	6	2,0	295	98,0
Arequipa	Caylloma	Huanca	410	7	1,7	403	98,3	7	1,7	403	98,3
Arequipa	Caylloma	Ichupampa	233	1	0,4	232	99,6	7	3,0	226	97,0
Arequipa	Caylloma	Lari	343	25	7,3	318	92,7	7	2,0	336	98,0
Arequipa	Caylloma	Lluta	345	0	0,0	345	100,0	6	1,7	339	98,3
Arequipa	Caylloma	Maca	303	2	0,7	301	99,3	4	1,3	299	98,7
Arequipa	Caylloma	Madrigal	277	1	0,4	276	99,6	3	1,1	274	98,9

Continúa ...

ANEXO N° IV.1
PERÚ: HOGARES EN VIVIENDAS PARTICULARES CON OCUPANTES PRESENTES, POR CONDICIÓN DE TENENCIA DE INTERNET Y TELEVISIÓN
POR CABLE, SEGÚN DISTRITO, 2017
(Cifras absolutas y porcentaje)

Departamento	Provincia	Distrito	Total de hogares en viviendas particulares	Internet				TV por cable			
				Con internet	%	Sin internet	%	Con TV por cable	%	Sin TV por cable	%
Arequipa	Caylloma	San Antonio de Chuca	345	2	0,6	343	99,4	7	2,0	338	98,0
Arequipa	Caylloma	Sibayo	257	6	2,3	251	97,7	3	1,2	254	98,8
Arequipa	Caylloma	Tapay	202	1	0,5	201	99,5	9	4,5	193	95,5
Arequipa	Caylloma	Tisco	620	2	0,3	618	99,7	8	1,3	612	98,7
Arequipa	Caylloma	Tuti	262	9	3,4	253	96,6	6	2,3	256	97,7
Arequipa	Caylloma	Yanque	732	64	8,7	668	91,3	25	3,4	707	96,6
Arequipa	Caylloma	Majes	20 089	2 920	14,5	17 169	85,5	2 728	13,6	17 361	86,4
Arequipa	Condesuyos	Chuquibamba	1 068	211	19,8	857	80,2	114	10,7	954	89,3
Arequipa	Condesuyos	Andaray	167	2	1,2	165	98,8	1	0,6	166	99,4
Arequipa	Condesuyos	Cayarani	745	1	0,1	744	99,9	7	0,9	738	99,1
Arequipa	Condesuyos	Chichas	234	1	0,4	233	99,6	11	4,7	223	95,3
Arequipa	Condesuyos	Iray	216	38	17,6	178	82,4	37	17,1	179	82,9
Arequipa	Condesuyos	Río Grande	1 072	3	0,3	1 069	99,7	264	24,6	808	75,4
Arequipa	Condesuyos	Salamanca	212	0	0,0	212	100,0	3	1,4	209	98,6
Arequipa	Condesuyos	Yanaquihua	1 335	16	1,2	1 319	98,8	269	20,1	1 066	79,9
Arequipa	Islay	Mollendo	7 386	2 355	31,9	5 031	68,1	5 323	72,1	2 063	27,9
Arequipa	Islay	Cocachacra	2 859	291	10,2	2 568	89,8	1 415	49,5	1 444	50,5
Arequipa	Islay	Dean Valdivia	2 218	293	13,2	1 925	86,8	1 030	46,4	1 188	53,6
Arequipa	Islay	Islay	1 624	298	18,3	1 326	81,7	994	61,2	630	38,8
Arequipa	Islay	Mejía	304	79	26,0	225	74,0	206	67,8	98	32,2
Arequipa	Islay	Punta de Bombón	2 376	226	9,5	2 150	90,5	865	36,4	1 511	63,6
Arequipa	La Unión	Cotahuasi	1 004	36	3,6	968	96,4	97	9,7	907	90,3
Arequipa	La Unión	Alca	590	1	0,2	589	99,8	11	1,9	579	98,1
Arequipa	La Unión	Charcana	192	0	0,0	192	100,0	5	2,6	187	97,4
Arequipa	La Unión	Huaynacotas	618	1	0,2	617	99,8	8	1,3	610	98,7
Arequipa	La Unión	Pampamarca	406	0	0,0	406	100,0	8	2,0	398	98,0
Arequipa	La Unión	Puyca	775	3	0,4	772	99,6	16	2,1	759	97,9
Arequipa	La Unión	Quechualla	117	0	0,0	117	100,0	7	6,0	110	94,0
Arequipa	La Unión	Sayla	117	0	0,0	117	100,0	2	1,7	115	98,3
Arequipa	La Unión	Tauria	106	2	1,9	104	98,1	2	1,9	104	98,1
Arequipa	La Unión	Tomepampa	227	0	0,0	227	100,0	9	4,0	218	96,0
Arequipa	La Unión	Toro	241	1	0,4	240	99,6	7	2,9	234	97,1
Ayacucho	Huamanga	Ayacucho	27 052	8 419	31,1	18 633	68,9	8 061	29,8	18 991	70,2
Ayacucho	Huamanga	Acocro	2 238	5	0,2	2 233	99,8	73	3,3	2 165	96,7
Ayacucho	Huamanga	Acos Vinchos	1 328	4	0,3	1 324	99,7	37	2,8	1 291	97,2
Ayacucho	Huamanga	Carmen Alto	7 674	1 437	18,7	6 237	81,3	995	13,0	6 679	87,0
Ayacucho	Huamanga	Chiara	1 912	28	1,5	1 884	98,5	60	3,1	1 852	96,9
Ayacucho	Huamanga	Ocos	1 764	7	0,4	1 757	99,6	69	3,9	1 695	96,1
Ayacucho	Huamanga	Pacaycasa	913	16	1,8	897	98,2	184	20,2	729	79,8
Ayacucho	Huamanga	Quinoa	1 531	100	6,5	1 431	93,5	49	3,2	1 482	96,8
Ayacucho	Huamanga	San José de Tíllas	541	0	0,0	541	100,0	6	1,1	535	98,9
Ayacucho	Huamanga	San Juan Bautista	13 240	3 045	23,0	10 195	77,0	2 725	20,6	10 515	79,4
Ayacucho	Huamanga	Santiago de Pischa	681	41	6,0	640	94,0	23	3,4	658	96,6
Ayacucho	Huamanga	Socos	1 816	15	0,8	1 801	99,2	20	1,1	1 796	98,9
Ayacucho	Huamanga	Tambillo	1 383	6	0,4	1 377	99,6	54	3,9	1 329	96,1
Ayacucho	Huamanga	Vinchos	4 155	9	0,2	4 146	99,8	54	1,3	4 101	98,7
Ayacucho	Huamanga	Jesús Nazareno	4 954	1 235	24,9	3 719	75,1	1 342	27,1	3 612	72,9
Ayacucho	Huamanga	Andrés Avelino Cáceres Dorregaray	7 084	1 651	23,3	5 433	76,7	1 442	20,4	5 642	79,6
Ayacucho	Cangallo	Cangallo	1 880	87	4,6	1 793	95,4	87	4,6	1 793	95,4
Ayacucho	Cangallo	Chuschi	2 794	26	0,9	2 768	99,1	35	1,3	2 759	98,7
Ayacucho	Cangallo	Los Morochucos	2 520	37	1,5	2 483	98,5	106	4,2	2 414	95,8
Ayacucho	Cangallo	María Parado de Bellido	718	3	0,4	715	99,6	23	3,2	695	96,8
Ayacucho	Cangallo	Paras	1 297	5	0,4	1 292	99,6	26	2,0	1 271	98,0
Ayacucho	Cangallo	Totos	1 210	3	0,2	1 207	99,8	22	1,8	1 188	98,2
Ayacucho	Huanca Sancos	Sancos	1 173	8	0,7	1 165	99,3	38	3,2	1 135	96,8
Ayacucho	Huanca Sancos	Carapo	688	1	0,1	687	99,9	5	0,7	683	99,3
Ayacucho	Huanca Sancos	Sacsamarca	512	0	0,0	512	100,0	12	2,3	500	97,7
Ayacucho	Huanca Sancos	Santiago de Lucanamarca	720	1	0,1	719	99,9	5	0,7	715	99,3
Ayacucho	Huanta	Huanta	10 834	1 411	13,0	9 423	87,0	2 375	21,9	8 459	78,1

Continúa ...

ANEXO N° IV.1
PERÚ: HOGARES EN VIVIENDAS PARTICULARES CON OCUPANTES PRESENTES, POR CONDICIÓN DE TENENCIA DE INTERNET Y TELEVISIÓN
POR CABLE, SEGÚN DISTRITO, 2017
(Cifras absolutas y porcentaje)

Departamento	Provincia	Distrito	Total de hogares en viviendas particulares	Internet				TV por cable			
				Con internet	%	Sin internet	%	Con TV por cable	%	Sin TV por cable	%
Ayacucho	Huanta	Ayahuanco	422	10	2,4	412	97,6	10	2,4	412	97,6
Ayacucho	Huanta	Huamanguilla	1 308	11	0,8	1 297	99,2	8	0,6	1 300	99,4
Ayacucho	Huanta	Iguain	893	3	0,3	890	99,7	20	2,2	873	97,8
Ayacucho	Huanta	Luricocha	1 812	47	2,6	1 765	97,4	99	5,5	1 713	94,5
Ayacucho	Huanta	Santillana	1 124	23	2,0	1 101	98,0	8	0,7	1 116	99,3
Ayacucho	Huanta	Sivia	3 272	44	1,3	3 228	98,7	723	22,1	2 549	77,9
Ayacucho	Huanta	Llohegua	2 962	122	4,1	2 840	95,9	1 043	35,2	1 919	64,8
Ayacucho	Huanta	Canayre	1 058	15	1,4	1 043	98,6	275	26,0	783	74,0
Ayacucho	Huanta	Uchuraccay	1 053	7	0,7	1 046	99,3	10	0,9	1 043	99,1
Ayacucho	Huanta	Pucacolpa	711	1	0,1	710	99,9	2	0,3	709	99,7
Ayacucho	Huanta	Chaca	635	0	0,0	635	100,0	5	0,8	630	99,2
Ayacucho	La Mar	San Miguel	3 052	47	1,5	3 005	98,5	155	5,1	2 897	94,9
Ayacucho	La Mar	Anco	2 300	23	1,0	2 277	99,0	308	13,4	1 992	86,6
Ayacucho	La Mar	Ayna	2 648	203	7,7	2 445	92,3	998	37,7	1 650	62,3
Ayacucho	La Mar	Chilcas	620	4	0,6	616	99,4	14	2,3	606	97,7
Ayacucho	La Mar	Chungui	1 167	6	0,5	1 161	99,5	13	1,1	1 154	98,9
Ayacucho	La Mar	Luis Carranza	457	0	0,0	457	100,0	2	0,4	455	99,6
Ayacucho	La Mar	Santa Rosa	3 470	86	2,5	3 384	97,5	1 219	35,1	2 251	64,9
Ayacucho	La Mar	Tambo	3 116	34	1,1	3 082	98,9	146	4,7	2 970	95,3
Ayacucho	La Mar	Samugari	2 794	117	4,2	2 677	95,8	1 063	38,0	1 731	62,0
Ayacucho	La Mar	Anchihuyay	1 137	5	0,4	1 132	99,6	102	9,0	1 035	91,0
Ayacucho	La Mar	Oroncoy	353	0	0,0	353	100,0	0	0,0	353	100,0
Ayacucho	Lucanas	Puquio	4 319	207	4,8	4 112	95,2	798	18,5	3 521	81,5
Ayacucho	Lucanas	Aucara	1 614	12	0,7	1 602	99,3	56	3,5	1 558	96,5
Ayacucho	Lucanas	Cabana	745	42	5,6	703	94,4	19	2,6	726	97,4
Ayacucho	Lucanas	Carmen Salcedo	613	12	2,0	601	98,0	12	2,0	601	98,0
Ayacucho	Lucanas	Chaviña	650	1	0,2	649	99,8	11	1,7	639	98,3
Ayacucho	Lucanas	Chipao	1 025	5	0,5	1 020	99,5	16	1,6	1 009	98,4
Ayacucho	Lucanas	Huac-Huas	605	1	0,2	604	99,8	4	0,7	601	99,3
Ayacucho	Lucanas	Laramate	582	0	0,0	582	100,0	27	4,6	555	95,4
Ayacucho	Lucanas	Leoncio Prado	473	0	0,0	473	100,0	8	1,7	465	98,3
Ayacucho	Lucanas	Llauta	342	1	0,3	341	99,7	16	4,7	326	95,3
Ayacucho	Lucanas	Lucanas	921	16	1,7	905	98,3	46	5,0	875	95,0
Ayacucho	Lucanas	Ocaña	855	4	0,5	851	99,5	31	3,6	824	96,4
Ayacucho	Lucanas	Otoa	646	0	0,0	646	100,0	33	5,1	613	94,9
Ayacucho	Lucanas	Saisa	197	2	1,0	195	99,0	1	0,5	196	99,5
Ayacucho	Lucanas	San Cristóbal	498	0	0,0	498	100,0	0	0,0	498	100,0
Ayacucho	Lucanas	San Juan	455	2	0,4	453	99,6	1	0,2	454	99,8
Ayacucho	Lucanas	San Pedro	829	2	0,2	827	99,8	15	1,8	814	98,2
Ayacucho	Lucanas	San Pedro de Palco	363	1	0,3	362	99,7	2	0,6	361	99,4
Ayacucho	Lucanas	Sancos	1 608	31	1,9	1 577	98,1	630	39,2	978	60,8
Ayacucho	Lucanas	Santa Ana de Huaycahuacho	391	9	2,3	382	97,7	7	1,8	384	98,2
Ayacucho	Lucanas	Santa Lucia	439	4	0,9	435	99,1	113	25,7	326	74,3
Ayacucho	Parinacochas	Coracora	3 746	201	5,4	3 545	94,6	366	9,8	3 380	90,2
Ayacucho	Parinacochas	Chumpi	761	11	1,4	750	98,6	35	4,6	726	95,4
Ayacucho	Parinacochas	Coronel Castañeda	248	0	0,0	248	100,0	7	2,8	241	97,2
Ayacucho	Parinacochas	Pacapausa	255	0	0,0	255	100,0	7	2,7	248	97,3
Ayacucho	Parinacochas	Pullo	1 852	63	3,4	1 789	96,6	773	41,7	1 079	58,3
Ayacucho	Parinacochas	Puyusca	742	5	0,7	737	99,3	31	4,2	711	95,8
Ayacucho	Parinacochas	San Francisco de Ravacayco	197	0	0,0	197	100,0	13	6,6	184	93,4
Ayacucho	Parinacochas	Upahuacho	446	0	0,0	446	100,0	7	1,6	439	98,4
Ayacucho	Páucar del Sara Sara	Pausa	1 139	73	6,4	1 066	93,6	155	13,6	984	86,4
Ayacucho	Páucar del Sara Sara	Colta	171	4	2,3	167	97,7	9	5,3	162	94,7
Ayacucho	Páucar del Sara Sara	Coroulla	171	3	1,8	168	98,2	4	2,3	167	97,7
Ayacucho	Páucar del Sara Sara	Lampa	697	14	2,0	683	98,0	24	3,4	673	96,6
Ayacucho	Páucar del Sara Sara	Marcabamba	237	2	0,8	235	99,2	14	5,9	223	94,1
Ayacucho	Páucar del Sara Sara	Oyolo	328	0	0,0	328	100,0	35	10,7	293	89,3
Ayacucho	Páucar del Sara Sara	Pararca	167	0	0,0	167	100,0	3	1,8	164	98,2
Ayacucho	Páucar del Sara Sara	San Javier de Alpabamba	127	0	0,0	127	100,0	7	5,5	120	94,5

Continúa ...

ANEXO N° IV.1
PERÚ: HOGARES EN VIVIENDAS PARTICULARES CON OCUPANTES PRESENTES, POR CONDICIÓN DE TENENCIA DE INTERNET Y TELEVISIÓN
POR CABLE, SEGÚN DISTRITO, 2017
(Cifras absolutas y porcentaje)

Departamento	Provincia	Distrito	Total de hogares en viviendas particulares	Internet				TV por cable			
				Con internet	%	Sin internet	%	Con TV por cable	%	Sin TV por cable	%
Ayacucho	Páucar del Sara Sara	San José de Ushua	88	0	0,0	88	100,0	5	5,7	83	94,3
Ayacucho	Páucar del Sara Sara	Sara Sara	208	0	0,0	208	100,0	0	0,0	208	100,0
Ayacucho	Sucre	Queroqamba	822	54	6,6	768	93,4	106	12,9	716	87,1
Ayacucho	Sucre	Belén	136	0	0,0	136	100,0	0	0,0	136	100,0
Ayacucho	Sucre	Chalcos	176	0	0,0	176	100,0	11	6,3	165	93,8
Ayacucho	Sucre	Chilcayoc	197	1	0,5	196	99,5	8	4,1	189	95,9
Ayacucho	Sucre	Huacaña	157	2	1,3	155	98,7	2	1,3	155	98,7
Ayacucho	Sucre	Morcolla	417	2	0,5	415	99,5	35	8,4	382	91,6
Ayacucho	Sucre	Paico	242	1	0,4	241	99,6	3	1,2	239	98,8
Ayacucho	Sucre	San Pedro de Larcaj	281	7	2,5	274	97,5	5	1,8	276	98,2
Ayacucho	Sucre	San Salvador de Quije	380	1	0,3	379	99,7	3	0,8	377	99,2
Ayacucho	Sucre	Santiago de Paucaray	245	0	0,0	245	100,0	9	3,7	236	96,3
Ayacucho	Sucre	Soras	359	0	0,0	359	100,0	2	0,6	357	99,4
Ayacucho	Victor Fajardo	Huancapi	660	20	3,0	640	97,0	107	16,2	553	83,8
Ayacucho	Victor Fajardo	Alcamenca	613	1	0,2	612	99,8	3	0,5	610	99,5
Ayacucho	Victor Fajardo	Apongo	321	0	0,0	321	100,0	1	0,3	320	99,7
Ayacucho	Victor Fajardo	Asquipata	234	0	0,0	234	100,0	0	0,0	234	100,0
Ayacucho	Victor Fajardo	Canaria	1 332	47	3,5	1 285	96,5	131	9,8	1 201	90,2
Ayacucho	Victor Fajardo	Cayara	523	1	0,2	522	99,8	0	0,0	523	100,0
Ayacucho	Victor Fajardo	Colca	383	2	0,5	381	99,5	17	4,4	366	95,6
Ayacucho	Victor Fajardo	Huamanquiua	365	15	4,1	350	95,9	6	1,6	359	98,4
Ayacucho	Victor Fajardo	Huancaraylla	486	2	0,4	484	99,6	3	0,6	483	99,4
Ayacucho	Victor Fajardo	Huaya	828	4	0,5	824	99,5	10	1,2	818	98,8
Ayacucho	Victor Fajardo	Sarhua	777	2	0,3	775	99,7	8	1,0	769	99,0
Ayacucho	Victor Fajardo	Vilcanchos	851	10	1,2	841	98,8	12	1,4	839	98,6
Ayacucho	Vilcas Huamán	Vilcas Huaman	2 186	23	1,1	2 163	98,9	32	1,5	2 154	98,5
Ayacucho	Vilcas Huamán	Accomarca	398	1	0,3	397	99,7	1	0,3	397	99,7
Ayacucho	Vilcas Huamán	Carhuana	348	0	0,0	348	100,0	6	1,7	342	98,3
Ayacucho	Vilcas Huamán	Concepción	573	4	0,7	569	99,3	3	0,5	570	99,5
Ayacucho	Vilcas Huamán	Huambalpa	604	5	0,8	599	99,2	5	0,8	599	99,2
Ayacucho	Vilcas Huamán	Independencia	424	0	0,0	424	100,0	2	0,5	422	99,5
Ayacucho	Vilcas Huamán	Saurama	392	0	0,0	392	100,0	0	0,0	392	100,0
Ayacucho	Vilcas Huamán	Vischongo	1 245	3	0,2	1 242	99,8	23	1,8	1 222	98,2
Cajamarca	Cajamarca	Cajamarca	58 611	20 130	34,3	38 481	65,7	16 783	28,6	41 828	71,4
Cajamarca	Cajamarca	Asunción	2 410	25	1,0	2 385	99,0	16	0,7	2 394	99,3
Cajamarca	Cajamarca	Chetilla	1 025	3	0,3	1 022	99,7	15	1,5	1 010	98,5
Cajamarca	Cajamarca	Cospan	1 884	3	0,2	1 881	99,8	12	0,6	1 872	99,4
Cajamarca	Cajamarca	Encañada	6 026	46	0,8	5 980	99,2	63	1,0	5 963	99,0
Cajamarca	Cajamarca	Jesús	4 160	401	9,6	3 759	90,4	211	5,1	3 949	94,9
Cajamarca	Cajamarca	Llacanora	1 664	31	1,9	1 633	98,1	51	3,1	1 613	96,9
Cajamarca	Cajamarca	Los Baños del Inca	12 604	2 287	18,1	10 317	81,9	1 687	13,4	10 917	86,6
Cajamarca	Cajamarca	Magdalena	2 504	151	6,0	2 353	94,0	152	6,1	2 352	93,9
Cajamarca	Cajamarca	Matara	1 226	6	0,5	1 220	99,5	15	1,2	1 211	98,8
Cajamarca	Cajamarca	Namora	2 772	29	1,0	2 743	99,0	130	4,7	2 642	95,3
Cajamarca	Cajamarca	San Juan	1 291	11	0,9	1 280	99,1	43	3,3	1 248	96,7
Cajamarca	Cajabamba	Cajabamba	9 119	999	11,0	8 120	89,0	1 058	11,6	8 061	88,4
Cajamarca	Cajabamba	Cachachi	5 807	30	0,5	5 777	99,5	131	2,3	5 676	97,7
Cajamarca	Cajabamba	Condebamba	3 943	70	1,8	3 873	98,2	205	5,2	3 738	94,8
Cajamarca	Cajabamba	Sitacocha	2 163	5	0,2	2 158	99,8	57	2,6	2 106	97,4
Cajamarca	Celendín	Celendín	7 906	823	10,4	7 083	89,6	1 245	15,7	6 661	84,3
Cajamarca	Celendín	Chumuch	763	0	0,0	763	100,0	6	0,8	757	99,2
Cajamarca	Celendín	Cortegana	1 928	4	0,2	1 924	99,8	6	0,3	1 922	99,7
Cajamarca	Celendín	Huasmín	3 286	5	0,2	3 281	99,8	10	0,3	3 276	99,7
Cajamarca	Celendín	Jorge Chávez	161	1	0,6	160	99,4	1	0,6	160	99,4
Cajamarca	Celendín	José Gálvez	811	24	3,0	787	97,0	32	3,9	779	96,1
Cajamarca	Celendín	Miguel Iglesias	1 106	131	11,8	975	88,2	7	0,6	1 099	99,4
Cajamarca	Celendín	Oxamarca	1 615	3	0,2	1 612	99,8	3	0,2	1 612	99,8
Cajamarca	Celendín	Sorochuco	2 532	36	1,4	2 496	98,6	26	1,0	2 506	99,0
Cajamarca	Celendín	Sucre	1 523	19	1,2	1 504	98,8	43	2,8	1 480	97,2

Continúa ...

ANEXO Nº IV.1
PERÚ: HOGARES EN VIVIENDAS PARTICULARES CON OCUPANTES PRESENTES, POR CONDICIÓN DE TENENCIA DE INTERNET Y TELEVISIÓN
POR CABLE, SEGÚN DISTRITO, 2017
(Cifras absolutas y porcentaje)

Departamento	Provincia	Distrito	Total de hogares en viviendas particulares	Internet				TV por cable			
				Con internet	%	Sin internet	%	Con TV por cable	%	Sin TV por cable	%
Cajamarca	Celendín	Utco	326	0	0,0	326	100,0	7	2,1	319	97,9
Cajamarca	Celendín	La Libertad de Pallan	1 941	1	0,1	1 940	99,9	7	0,4	1 934	99,6
Cajamarca	Chota	Chota	14 665	1 860	12,7	12 805	87,3	2 095	14,3	12 570	85,7
Cajamarca	Chota	Anguía	933	0	0,0	933	100,0	9	1,0	924	99,0
Cajamarca	Chota	Chadín	1 067	4	0,4	1 063	99,6	19	1,8	1 048	98,2
Cajamarca	Chota	Chiguirip	1 163	8	0,7	1 155	99,3	12	1,0	1 151	99,0
Cajamarca	Chota	Chimban	625	0	0,0	625	100,0	13	2,1	612	97,9
Cajamarca	Chota	Choropampa	651	2	0,3	649	99,7	19	2,9	632	97,1
Cajamarca	Chota	Cochabamba	1 744	19	1,1	1 725	98,9	40	2,3	1 704	97,7
Cajamarca	Chota	Conchan	1 762	10	0,6	1 752	99,4	72	4,1	1 690	95,9
Cajamarca	Chota	Huambos	2 510	106	4,2	2 404	95,8	70	2,8	2 440	97,2
Cajamarca	Chota	Lajas	3 588	34	0,9	3 554	99,1	90	2,5	3 498	97,5
Cajamarca	Chota	Llama	2 311	16	0,7	2 295	99,3	324	14,0	1 987	86,0
Cajamarca	Chota	Miracosta	906	1	0,1	905	99,9	8	0,9	898	99,1
Cajamarca	Chota	Paccha	1 375	16	1,2	1 359	98,8	37	2,7	1 338	97,3
Cajamarca	Chota	Pion	411	1	0,2	410	99,8	19	4,6	392	95,4
Cajamarca	Chota	Querocoto	2 383	3	0,1	2 380	99,9	114	4,8	2 269	95,2
Cajamarca	Chota	San Juan de Licupis	316	0	0,0	316	100,0	0	0,0	316	100,0
Cajamarca	Chota	Tacabamba	4 761	71	1,5	4 690	98,5	191	4,0	4 570	96,0
Cajamarca	Chota	Tocmoche	318	1	0,3	317	99,7	4	1,3	314	98,7
Cajamarca	Chota	Chalamarca	3 004	7	0,2	2 997	99,8	47	1,6	2 957	98,4
Cajamarca	Contumazá	Contumaza	2 326	133	5,7	2 193	94,3	211	9,1	2 115	90,9
Cajamarca	Contumazá	Chilite	830	71	8,6	759	91,4	239	28,8	591	71,2
Cajamarca	Contumazá	Cupisnique	446	0	0,0	446	100,0	20	4,5	426	95,5
Cajamarca	Contumazá	Guzmango	875	1	0,1	874	99,9	10	1,1	865	98,9
Cajamarca	Contumazá	San Benito	1 099	3	0,3	1 096	99,7	93	8,5	1 006	91,5
Cajamarca	Contumazá	Santa Cruz de Toledo	316	2	0,6	314	99,4	3	0,9	313	99,1
Cajamarca	Contumazá	Tantarica	883	22	2,5	861	97,5	124	14,0	759	86,0
Cajamarca	Contumazá	Yonan	2 313	207	8,9	2 106	91,1	1 013	43,8	1 300	56,2
Cajamarca	Cutervo	Cutervo	15 810	1 235	7,8	14 575	92,2	1 784	11,3	14 026	88,7
Cajamarca	Cutervo	Callayuc	2 852	8	0,3	2 844	99,7	132	4,6	2 720	95,4
Cajamarca	Cutervo	Choros	893	0	0,0	893	100,0	32	3,6	861	96,4
Cajamarca	Cutervo	Cujillo	691	0	0,0	691	100,0	26	3,8	665	96,2
Cajamarca	Cutervo	La Ramada	1 118	4	0,4	1 114	99,6	13	1,2	1 105	98,8
Cajamarca	Cutervo	Pimpingos	1 543	4	0,3	1 539	99,7	57	3,7	1 486	96,3
Cajamarca	Cutervo	Querocotillo	3 786	10	0,3	3 776	99,7	46	1,2	3 740	98,8
Cajamarca	Cutervo	San Andrés de Cutervo	1 199	3	0,3	1 196	99,7	43	3,6	1 156	96,4
Cajamarca	Cutervo	San Juan de Cutervo	534	0	0,0	534	100,0	32	6,0	502	94,0
Cajamarca	Cutervo	San Luis de Lucma	1 004	1	0,1	1 003	99,9	14	1,4	990	98,6
Cajamarca	Cutervo	Santa Cruz	766	3	0,4	763	99,6	51	6,7	715	93,3
Cajamarca	Cutervo	Santo Domingo de la Capilla	1 378	7	0,5	1 371	99,5	58	4,2	1 320	95,8
Cajamarca	Cutervo	Santo Tomas	2 019	43	2,1	1 976	97,9	153	7,6	1 866	92,4
Cajamarca	Cutervo	Socota	2 692	41	1,5	2 651	98,5	173	6,4	2 519	93,6
Cajamarca	Cutervo	Torbio Casanova	360	8	2,2	352	97,8	43	11,9	317	88,1
Cajamarca	Hualgayoc	Bambamarca	20 321	1 001	4,9	19 320	95,1	1 634	8,0	18 687	92,0
Cajamarca	Hualgayoc	Chugur	856	2	0,2	854	99,8	18	2,1	838	97,9
Cajamarca	Hualgayoc	Hualgayoc	4 246	27	0,6	4 219	99,4	102	2,4	4 144	97,6
Cajamarca	Jaén	Jaén	26 032	4 225	16,2	21 807	83,8	12 453	47,8	13 579	52,2
Cajamarca	Jaén	Bellavista	4 676	103	2,2	4 573	97,8	981	21,0	3 695	79,0
Cajamarca	Jaén	Chontali	2 838	6	0,2	2 832	99,8	294	10,4	2 544	89,6
Cajamarca	Jaén	Colassy	3 146	8	0,3	3 138	99,7	326	10,4	2 820	89,6
Cajamarca	Jaén	Huabal	2 223	111	5,0	2 112	95,0	138	6,2	2 085	93,8
Cajamarca	Jaén	Las Pirias	1 401	6	0,4	1 395	99,6	89	6,4	1 312	93,6
Cajamarca	Jaén	Pomahuaca	2 455	45	1,8	2 410	98,2	195	7,9	2 260	92,1
Cajamarca	Jaén	Pucara	2 026	44	2,2	1 982	97,8	440	21,7	1 586	78,3
Cajamarca	Jaén	Sallique	1 852	1	0,1	1 851	99,9	29	1,6	1 823	98,4
Cajamarca	Jaén	San Felipe	1 452	2	0,1	1 450	99,9	56	3,9	1 396	96,1
Cajamarca	Jaén	San José del Alto	2 009	12	0,6	1 997	99,4	212	10,6	1 797	89,4
Cajamarca	Jaén	Santa Rosa	2 995	30	1,0	2 965	99,0	348	11,6	2 647	88,4

Continúa ...

ANEXO Nº IV.1
PERÚ: HOGARES EN VIVIENDAS PARTICULARES CON OCUPANTES PRESENTES, POR CONDICIÓN DE TENENCIA DE INTERNET Y TELEVISIÓN
POR CABLE, SEGÚN DISTRITO, 2017
(Cifras absolutas y porcentaje)

Departamento	Provincia	Distrito	Total de hogares en viviendas particulares	Internet				TV por cable			
				Con internet	%	Sin internet	%	Con TV por cable	%	Sin TV por cable	%
Cajamarca	San Ignacio	San Ignacio	9 833	499	5,1	9 334	94,9	1 983	20,2	7 850	79,8
Cajamarca	San Ignacio	Chirinos	4 134	31	0,7	4 103	99,3	493	11,9	3 641	88,1
Cajamarca	San Ignacio	Huarango	5 424	37	0,7	5 387	99,3	520	9,6	4 904	90,4
Cajamarca	San Ignacio	La Coipa	5 577	110	2,0	5 467	98,0	705	12,6	4 872	87,4
Cajamarca	San Ignacio	Namballe	2 495	47	1,9	2 448	98,1	94	3,8	2 401	96,2
Cajamarca	San Ignacio	San José de Lourdes	4 749	32	0,7	4 717	99,3	302	6,4	4 447	93,6
Cajamarca	San Ignacio	Tabaconas	5 026	26	0,5	5 000	99,5	138	2,7	4 888	97,3
Cajamarca	San Marcos	Pedro Gálvez	6 031	319	5,3	5 712	94,7	718	11,9	5 313	88,1
Cajamarca	San Marcos	Chancay	970	6	0,6	964	99,4	45	4,6	925	95,4
Cajamarca	San Marcos	Eduardo Villanueva	825	14	1,7	811	98,3	53	6,4	772	93,6
Cajamarca	San Marcos	Gregorio Pita	1 738	2	0,1	1 736	99,9	26	1,5	1 712	98,5
Cajamarca	San Marcos	Ichocan	644	11	1,7	633	98,3	48	7,5	596	92,5
Cajamarca	San Marcos	José Manuel Quiroz	1 164	0	0,0	1 164	100,0	8	0,7	1 156	99,3
Cajamarca	San Marcos	José Sabogal	3 516	35	1,0	3 481	99,0	66	1,9	3 450	98,1
Cajamarca	San Miguel	San Miguel	4 617	145	3,1	4 472	96,9	624	13,5	3 993	86,5
Cajamarca	San Miguel	Bolívar	465	17	3,7	448	96,3	39	8,4	426	91,6
Cajamarca	San Miguel	Calquis	1 308	7	0,5	1 301	99,5	16	1,2	1 292	98,8
Cajamarca	San Miguel	Catilluc	865	2	0,2	863	99,8	60	6,9	805	93,1
Cajamarca	San Miguel	El Prado	549	0	0,0	549	100,0	35	6,4	514	93,6
Cajamarca	San Miguel	La Florida	790	3	0,4	787	99,6	51	6,5	739	93,5
Cajamarca	San Miguel	Llapa	1 482	6	0,4	1 476	99,6	147	9,9	1 335	90,1
Cajamarca	San Miguel	Nanchoc	470	7	1,5	463	98,5	10	2,1	460	97,9
Cajamarca	San Miguel	Niepos	1 113	7	0,6	1 106	99,4	15	1,3	1 098	98,7
Cajamarca	San Miguel	San Gregorio	760	1	0,1	759	99,9	48	6,3	712	93,7
Cajamarca	San Miguel	San Silvestre de Cochán	1 191	8	0,7	1 183	99,3	61	5,1	1 130	94,9
Cajamarca	San Miguel	Tongod	864	1	0,1	863	99,9	29	3,4	835	96,6
Cajamarca	San Miguel	Unión Agua Blanca	959	47	4,9	912	95,1	89	9,3	870	90,7
Cajamarca	San Pablo	San Pablo	3 973	182	4,6	3 791	95,4	312	7,9	3 661	92,1
Cajamarca	San Pablo	San Bernardino	1 310	11	0,8	1 299	99,2	20	1,5	1 290	98,5
Cajamarca	San Pablo	San Luis	327	1	0,3	326	99,7	2	0,6	325	99,4
Cajamarca	San Pablo	Tumbaden	952	8	0,8	944	99,2	10	1,1	942	98,9
Cajamarca	Santa Cruz	Santa Cruz	3 049	163	5,3	2 886	94,7	329	10,8	2 720	89,2
Cajamarca	Santa Cruz	Andabamba	453	7	1,5	446	98,5	5	1,1	448	98,9
Cajamarca	Santa Cruz	Catache	2 495	25	1,0	2 470	99,0	77	3,1	2 418	96,9
Cajamarca	Santa Cruz	Chancaybaños	1 017	4	0,4	1 013	99,6	8	0,8	1 009	99,2
Cajamarca	Santa Cruz	La Esperanza	811	0	0,0	811	100,0	13	1,6	798	98,4
Cajamarca	Santa Cruz	Ninabamba	659	33	5,0	626	95,0	38	5,8	621	94,2
Cajamarca	Santa Cruz	Pulan	1 296	13	1,0	1 283	99,0	39	3,0	1 257	97,0
Cajamarca	Santa Cruz	Saucepampa	498	0	0,0	498	100,0	56	11,2	442	88,8
Cajamarca	Santa Cruz	Sexi	115	0	0,0	115	100,0	2	1,7	113	98,3
Cajamarca	Santa Cruz	Uticuyacu	372	0	0,0	372	100,0	11	3,0	361	97,0
Cajamarca	Santa Cruz	Yauyucan	861	12	1,4	849	98,6	25	2,9	836	97,1
Callao	Prov. Const. del Callao	Callao	119 304	57 984	48,6	61 320	51,4	70 176	58,8	49 128	41,2
Callao	Prov. Const. del Callao	Bellavista	20 241	13 652	67,4	6 589	32,6	14 910	73,7	5 331	26,3
Callao	Prov. Const. del Callao	Carmen de la Legua Reynoso	11 515	5 829	50,6	5 686	49,4	7 223	62,7	4 292	37,3
Callao	Prov. Const. del Callao	La Perla	17 648	11 807	66,9	5 841	33,1	12 693	71,9	4 955	28,1
Callao	Prov. Const. del Callao	La Punta	1 234	967	78,4	267	21,6	1 059	85,8	175	14,2
Callao	Prov. Const. del Callao	Ventanilla	84 846	23 510	27,7	61 336	72,3	34 082	40,2	50 764	59,8
Callao	Prov. Const. del Callao	Mi Perú	11 440	3 940	34,4	7 500	65,6	6 164	53,9	5 276	46,1
Cusco	Cusco	Cusco	30 821	10 750	34,9	20 071	65,1	10 802	35,0	20 019	65,0
Cusco	Cusco	Coorca	739	1	0,1	738	99,9	8	1,1	731	98,9
Cusco	Cusco	Poroy	676	77	11,4	599	88,6	95	14,1	581	85,9
Cusco	Cusco	San Jerónimo	15 138	5 059	33,4	10 079	66,6	4 249	28,1	10 889	71,9
Cusco	Cusco	San Sebastián	32 798	12 097	36,9	20 701	63,1	9 479	28,9	23 319	71,1
Cusco	Cusco	Santiago	27 012	7 610	28,2	19 402	71,8	7 671	28,4	19 341	71,6
Cusco	Cusco	Saylla	1 479	114	7,7	1 365	92,3	229	15,5	1 250	84,5
Cusco	Cusco	Wanchaq	17 700	10 979	62,0	6 721	38,0	10 355	58,5	7 345	41,5
Cusco	Acomayo	Acomayo	1 291	27	2,1	1 264	97,9	35	2,7	1 256	97,3
Cusco	Acomayo	Acopia	809	1	0,1	808	99,9	3	0,4	806	99,6

Continúa ...

ANEXO N° IV.1
PERÚ: HOGARES EN VIVIENDAS PARTICULARES CON OCUPANTES PRESENTES, POR CONDICIÓN DE TENENCIA DE INTERNET Y TELEVISIÓN
POR CABLE, SEGÚN DISTRITO, 2017
(Cifras absolutas y porcentaje)

Departamento	Provincia	Distrito	Total de hogares en viviendas particulares	Internet				TV por cable			
				Con internet	%	Sin internet	%	Con TV por cable	%	Sin TV por cable	%
Cusco	Acomayo	Acos	717	15	2,1	702	97,9	14	2,0	703	98,0
Cusco	Acomayo	Mosoc Llacta	445	2	0,4	443	99,6	2	0,4	443	99,6
Cusco	Acomayo	Pomacanchi	2 127	8	0,4	2 119	99,6	9	0,4	2 118	99,6
Cusco	Acomayo	Rondocan	764	3	0,4	761	99,6	13	1,7	751	98,3
Cusco	Acomayo	Sangarara	1 002	9	0,9	993	99,1	6	0,6	996	99,4
Cusco	Anta	Anta	6 240	602	9,6	5 638	90,4	825	13,2	5 415	86,8
Cusco	Anta	Ancahuasi	2 034	24	1,2	2 010	98,8	34	1,7	2 000	98,3
Cusco	Anta	Cachimayo	661	112	16,9	549	83,1	123	18,6	538	81,4
Cusco	Anta	Chinchaypujio	1 282	1	0,1	1 281	99,9	5	0,4	1 277	99,6
Cusco	Anta	Huarocondo	1 426	15	1,1	1 411	98,9	31	2,2	1 395	97,8
Cusco	Anta	Limatambo	2 269	49	2,2	2 220	97,8	99	4,4	2 170	95,6
Cusco	Anta	Mollepata	1 066	20	1,9	1 046	98,1	89	8,3	977	91,7
Cusco	Anta	Pucyura	772	53	6,9	719	93,1	75	9,7	697	90,3
Cusco	Anta	Zurite	1 000	76	7,6	924	92,4	56	5,6	944	94,4
Cusco	Calca	Calca	5 975	717	12,0	5 258	88,0	689	11,5	5 286	88,5
Cusco	Calca	Coya	1 090	26	2,4	1 064	97,6	73	6,7	1 017	93,3
Cusco	Calca	Lamay	1 483	23	1,6	1 460	98,4	65	4,4	1 418	95,6
Cusco	Calca	Lares	1 851	8	0,4	1 843	99,6	24	1,3	1 827	98,7
Cusco	Calca	Pisac	2 912	155	5,3	2 757	94,7	190	6,5	2 722	93,5
Cusco	Calca	San Salvador	1 511	45	3,0	1 466	97,0	51	3,4	1 460	96,6
Cusco	Calca	Taray	1 224	17	1,4	1 207	98,6	20	1,6	1 204	98,4
Cusco	Calca	Yanatile	3 013	52	1,7	2 961	98,3	134	4,4	2 879	95,6
Cusco	Canas	Yanaoca	2 743	29	1,1	2 714	98,9	8	0,3	2 735	99,7
Cusco	Canas	Checca	1 737	6	0,3	1 731	99,7	1	0,1	1 736	99,9
Cusco	Canas	Kunturkanki	1 616	6	0,4	1 610	99,6	4	0,2	1 612	99,8
Cusco	Canas	Langui	674	6	0,9	668	99,1	5	0,7	669	99,3
Cusco	Canas	Layo	1 694	2	0,1	1 692	99,9	0	0,0	1 694	100,0
Cusco	Canas	Pampamarca	547	5	0,9	542	99,1	4	0,7	543	99,3
Cusco	Canas	Quehue	891	1	0,1	890	99,9	5	0,6	886	99,4
Cusco	Canas	Tupac Amaru	799	0	0,0	799	100,0	0	0,0	799	100,0
Cusco	Canchis	Sicuani	17 474	3 260	18,7	14 214	81,3	1 924	11,0	15 550	89,0
Cusco	Canchis	Checacupe	1 544	149	9,7	1 395	90,3	16	1,0	1 528	99,0
Cusco	Canchis	Combapata	1 442	54	3,7	1 388	96,3	39	2,7	1 403	97,3
Cusco	Canchis	Marangani	3 054	153	5,0	2 901	95,0	71	2,3	2 983	97,7
Cusco	Canchis	Pitumarca	2 426	747	30,8	1 679	69,2	41	1,7	2 385	98,3
Cusco	Canchis	San Pablo	1 508	36	2,4	1 472	97,6	15	1,0	1 493	99,0
Cusco	Canchis	San Pedro	898	78	8,7	820	91,3	23	2,6	875	97,4
Cusco	Canchis	Tinta	1 698	41	2,4	1 657	97,6	22	1,3	1 676	98,7
Cusco	Chumbivilcas	Santo Tomas	7 257	143	2,0	7 114	98,0	280	3,9	6 977	96,1
Cusco	Chumbivilcas	Capacmarca	1 263	1	0,1	1 262	99,9	18	1,4	1 245	98,6
Cusco	Chumbivilcas	Chamaca	2 041	17	0,8	2 024	99,2	31	1,5	2 010	98,5
Cusco	Chumbivilcas	Colquemarca	2 343	28	1,2	2 315	98,8	7	0,3	2 336	99,7
Cusco	Chumbivilcas	Livitaca	3 244	4	0,1	3 240	99,9	15	0,5	3 229	99,5
Cusco	Chumbivilcas	Llusco	1 354	1	0,1	1 353	99,9	5	0,4	1 349	99,6
Cusco	Chumbivilcas	Quiñota	1 100	5	0,5	1 095	99,5	5	0,5	1 095	99,5
Cusco	Chumbivilcas	Velille	2 666	30	1,1	2 636	98,9	116	4,4	2 550	95,6
Cusco	Espinar	Espinar	10 561	715	6,8	9 846	93,2	1 135	10,7	9 426	89,3
Cusco	Espinar	Condoroma	350	9	2,6	341	97,4	11	3,1	339	96,9
Cusco	Espinar	Coporaque	3 650	8	0,2	3 642	99,8	32	0,9	3 618	99,1
Cusco	Espinar	Oconuro	478	0	0,0	478	100,0	0	0,0	478	100,0
Cusco	Espinar	Pallpata	1 714	128	7,5	1 586	92,5	41	2,4	1 673	97,6
Cusco	Espinar	Pichigua	1 030	2	0,2	1 028	99,8	5	0,5	1 025	99,5
Cusco	Espinar	Suykutambo	654	3	0,5	651	99,5	4	0,6	650	99,4
Cusco	Espinar	Alto Pichigua	733	0	0,0	733	100,0	1	0,1	732	99,9
Cusco	La Convención	Santa Ana	6 101	757	12,4	5 344	87,6	2 507	41,1	3 594	58,9
Cusco	La Convención	Echarate	7 323	75	1,0	7 248	99,0	994	13,6	6 329	86,4
Cusco	La Convención	Huayopata	1 843	15	0,8	1 828	99,2	31	1,7	1 812	98,3
Cusco	La Convención	Maranura	1 464	31	2,1	1 433	97,9	103	7,0	1 361	93,0
Cusco	La Convención	Ocobamba	1 596	3	0,2	1 593	99,8	38	2,4	1 558	97,6

Continúa ...

ANEXO N° IV.1
PERÚ: HOGARES EN VIVIENDAS PARTICULARES CON OCUPANTES PRESENTES, POR CONDICIÓN DE TENENCIA DE INTERNET Y TELEVISIÓN
POR CABLE, SEGÚN DISTRITO, 2017
(Cifras absolutas y porcentaje)

Departamento	Provincia	Distrito	Total de hogares en viviendas particulares	Internet				TV por cable			
				Con internet	%	Sin internet	%	Con TV por cable	%	Sin TV por cable	%
Cusco	La Convención	Quellouno	4 833	27	0,6	4 806	99,4	366	7,6	4 467	92,4
Cusco	La Convención	Kimbiri	4 618	421	9,1	4 197	90,9	1 791	38,8	2 827	61,2
Cusco	La Convención	Santa Teresa	2 081	108	5,2	1 973	94,8	221	10,6	1 860	89,4
Cusco	La Convención	Vilcabamba	3 082	14	0,5	3 068	99,5	122	4,0	2 960	96,0
Cusco	La Convención	Pichari	6 291	484	7,7	5 807	92,3	2 404	38,2	3 887	61,8
Cusco	La Convención	Inkawasi	1 314	0	0,0	1 314	100,0	11	0,8	1 303	99,2
Cusco	La Convención	Villa Virgen	501	5	1,0	496	99,0	65	13,0	436	87,0
Cusco	La Convención	Villa Kintiarina	535	1	0,2	534	99,8	70	13,1	465	86,9
Cusco	La Convención	Megantoni	1 172	2	0,2	1 170	99,8	83	7,1	1 089	92,9
Cusco	Paruro	Paruro	986	46	4,7	940	95,3	12	1,2	974	98,8
Cusco	Paruro	Accha	998	3	0,3	995	99,7	12	1,2	986	98,8
Cusco	Paruro	Ccapi	997	1	0,1	996	99,9	8	0,8	989	99,2
Cusco	Paruro	Colcha	398	0	0,0	398	100,0	1	0,3	397	99,7
Cusco	Paruro	Huanoquite	1 482	12	0,8	1 470	99,2	4	0,3	1 478	99,7
Cusco	Paruro	Omacha	1 602	1	0,1	1 601	99,9	1	0,1	1 601	99,9
Cusco	Paruro	Paccaritambo	659	5	0,8	654	99,2	4	0,6	655	99,4
Cusco	Paruro	Pillpinto	446	15	3,4	431	96,6	14	3,1	432	96,9
Cusco	Paruro	Yaurisque	632	2	0,3	630	99,7	8	1,3	624	98,7
Cusco	Paucartambo	Paucartambo	3 449	123	3,6	3 326	96,4	87	2,5	3 362	97,5
Cusco	Paucartambo	Caicay	732	18	2,5	714	97,5	28	3,8	704	96,2
Cusco	Paucartambo	Challabamba	2 519	9	0,4	2 510	99,6	16	0,6	2 503	99,4
Cusco	Paucartambo	Colquepata	2 325	3	0,1	2 322	99,9	7	0,3	2 318	99,7
Cusco	Paucartambo	Huancarani	1 835	32	1,7	1 803	98,3	28	1,5	1 807	98,5
Cusco	Paucartambo	Kosñipata	1 324	1	0,1	1 323	99,9	22	1,7	1 302	98,3
Cusco	Quispicanchi	Urcos	3 095	417	13,5	2 678	86,5	420	13,6	2 675	86,4
Cusco	Quispicanchi	Andahuaylillas	1 598	58	3,6	1 540	96,4	94	5,9	1 504	94,1
Cusco	Quispicanchi	Camanti	596	24	4,0	572	96,0	112	18,8	484	81,2
Cusco	Quispicanchi	Ccarhuayo	810	19	2,3	791	97,7	8	1,0	802	99,0
Cusco	Quispicanchi	Ccatca	3 561	11	0,3	3 550	99,7	15	0,4	3 546	99,6
Cusco	Quispicanchi	Cusipata	1 292	50	3,9	1 242	96,1	19	1,5	1 273	98,5
Cusco	Quispicanchi	Huaro	1 285	65	5,1	1 220	94,9	80	6,2	1 205	93,8
Cusco	Quispicanchi	Lucre	1 339	205	15,3	1 134	84,7	202	15,1	1 137	84,9
Cusco	Quispicanchi	Marcapata	1 373	17	1,2	1 356	98,8	20	1,5	1 353	98,5
Cusco	Quispicanchi	Ocongate	4 294	58	1,4	4 236	98,6	53	1,2	4 241	98,8
Cusco	Quispicanchi	Oropesa	2 514	274	10,9	2 240	89,1	878	34,9	1 636	65,1
Cusco	Quispicanchi	Quiquijana	2 946	107	3,6	2 839	96,4	73	2,5	2 873	97,5
Cusco	Urubamba	Urubamba	5 607	1 072	19,1	4 535	80,9	1 601	28,6	4 006	71,4
Cusco	Urubamba	Chincho	2 927	238	8,1	2 689	91,9	157	5,4	2 770	94,6
Cusco	Urubamba	Huayllabamba	1 540	90	5,8	1 450	94,2	154	10,0	1 386	90,0
Cusco	Urubamba	Machupicchu	992	286	28,8	706	71,2	363	36,6	629	63,4
Cusco	Urubamba	Maras	1 877	33	1,8	1 844	98,2	78	4,2	1 799	95,8
Cusco	Urubamba	Ollantaytambo	2 800	228	8,1	2 572	91,9	244	8,7	2 556	91,3
Cusco	Urubamba	Yucay	775	160	20,6	615	79,4	345	44,5	430	55,5
Huancavelica	Huancavelica	Huancavelica	12 080	2 847	23,6	9 233	76,4	3 205	26,5	8 875	73,5
Huancavelica	Huancavelica	Acobambilla	682	1	0,1	681	99,9	6	0,9	676	99,1
Huancavelica	Huancavelica	Acoria	5 434	23	0,4	5 411	99,6	116	2,1	5 318	97,9
Huancavelica	Huancavelica	Conayca	365	1	0,3	364	99,7	1	0,3	364	99,7
Huancavelica	Huancavelica	Cuenca	403	0	0,0	403	100,0	8	2,0	395	98,0
Huancavelica	Huancavelica	Huachocolpa	495	9	1,8	486	98,2	19	3,8	476	96,2
Huancavelica	Huancavelica	Huayllahuara	270	1	0,4	269	99,6	0	0,0	270	100,0
Huancavelica	Huancavelica	Izcuchaca	266	6	2,3	260	97,7	24	9,0	242	91,0
Huancavelica	Huancavelica	Laria	328	0	0,0	328	100,0	0	0,0	328	100,0
Huancavelica	Huancavelica	Manta	292	1	0,3	291	99,7	1	0,3	291	99,7
Huancavelica	Huancavelica	Mariscal Cáceres	167	18	10,8	149	89,2	6	3,6	161	96,4
Huancavelica	Huancavelica	Moya	397	0	0,0	397	100,0	16	4,0	381	96,0
Huancavelica	Huancavelica	Nuevo Occoro	537	0	0,0	537	100,0	5	0,9	532	99,1
Huancavelica	Huancavelica	Palca	740	1	0,1	739	99,9	3	0,4	737	99,6
Huancavelica	Huancavelica	Pilchaca	193	1	0,5	192	99,5	0	0,0	193	100,0
Huancavelica	Huancavelica	Vilca	694	0	0,0	694	100,0	3	0,4	691	99,6

Continúa ...

ANEXO N° IV.1
PERÚ: HOGARES EN VIVIENDAS PARTICULARES CON OCUPANTES PRESENTES, POR CONDICIÓN DE TENENCIA DE INTERNET Y TELEVISIÓN
POR CABLE, SEGÚN DISTRITO, 2017
(Cifras absolutas y porcentaje)

Departamento	Provincia	Distrito	Total de hogares en viviendas particulares	Internet				TV por cable			
				Con internet	%	Sin internet	%	Con TV por cable	%	Sin TV por cable	%
Huancavelica	Huancavelica	Yauli	4 661	17	0,4	4 644	99,6	230	4,9	4 431	95,1
Huancavelica	Huancavelica	Ascensión	3 616	683	18,9	2 933	81,1	710	19,6	2 906	80,4
Huancavelica	Huancavelica	Huando	1 766	6	0,3	1 760	99,7	60	3,4	1 706	96,6
Huancavelica	Acobamba	Acobamba	2 923	246	8,4	2 677	91,6	256	8,8	2 667	91,2
Huancavelica	Acobamba	Andabamba	935	5	0,5	930	99,5	7	0,7	928	99,3
Huancavelica	Acobamba	Anta	1 335	6	0,4	1 329	99,6	17	1,3	1 318	98,7
Huancavelica	Acobamba	Caja	671	4	0,6	667	99,4	3	0,4	668	99,6
Huancavelica	Acobamba	Marcas	570	1	0,2	569	99,8	20	3,5	550	96,5
Huancavelica	Acobamba	Paucara	2 776	45	1,6	2 731	98,4	132	4,8	2 644	95,2
Huancavelica	Acobamba	Pomacocha	941	4	0,4	937	99,6	13	1,4	928	98,6
Huancavelica	Acobamba	Rosario	1 519	2	0,1	1 517	99,9	14	0,9	1 505	99,1
Huancavelica	Angaraes	Lircay	6 353	430	6,8	5 923	93,2	640	10,1	5 713	89,9
Huancavelica	Angaraes	Anchonga	1 829	8	0,4	1 821	99,6	36	2,0	1 793	98,0
Huancavelica	Angaraes	Callanmarca	209	1	0,5	208	99,5	1	0,5	208	99,5
Huancavelica	Angaraes	Cochaccasa	794	27	3,4	767	96,6	76	9,6	718	90,4
Huancavelica	Angaraes	Chincho	360	2	0,6	358	99,4	7	1,9	353	98,1
Huancavelica	Angaraes	Congalla	1 325	7	0,5	1 318	99,5	13	1,0	1 312	99,0
Huancavelica	Angaraes	Huanca-Huanca	399	1	0,3	398	99,7	1	0,3	398	99,7
Huancavelica	Angaraes	Huayllay Grande	387	1	0,3	386	99,7	1	0,3	386	99,7
Huancavelica	Angaraes	Juicamarca	606	2	0,3	604	99,7	9	1,5	597	98,5
Huancavelica	Angaraes	San Antonio de Antaparco	608	1	0,2	607	99,8	7	1,2	601	98,8
Huancavelica	Angaraes	Santo Tomas de Pata	460	3	0,7	457	99,3	10	2,2	450	97,8
Huancavelica	Angaraes	Seclla	949	3	0,3	946	99,7	14	1,5	935	98,5
Huancavelica	Castrovirreyna	Castrovirreyna	1 013	24	2,4	989	97,6	77	7,6	936	92,4
Huancavelica	Castrovirreyna	Arma	413	1	0,2	412	99,8	15	3,6	398	96,4
Huancavelica	Castrovirreyna	Aurahua	500	0	0,0	500	100,0	2	0,4	498	99,6
Huancavelica	Castrovirreyna	Capillas	368	0	0,0	368	100,0	0	0,0	368	100,0
Huancavelica	Castrovirreyna	Chupamarca	332	1	0,3	331	99,7	4	1,2	328	98,8
Huancavelica	Castrovirreyna	Cocas	251	0	0,0	251	100,0	1	0,4	250	99,6
Huancavelica	Castrovirreyna	Huachos	365	0	0,0	365	100,0	10	2,7	355	97,3
Huancavelica	Castrovirreyna	Huamatambo	143	0	0,0	143	100,0	0	0,0	143	100,0
Huancavelica	Castrovirreyna	Mollepampa	443	0	0,0	443	100,0	17	3,8	426	96,2
Huancavelica	Castrovirreyna	San Juan	258	0	0,0	258	100,0	13	5,0	245	95,0
Huancavelica	Castrovirreyna	Santa Ana	360	3	0,8	357	99,2	24	6,7	336	93,3
Huancavelica	Castrovirreyna	Tantara	238	0	0,0	238	100,0	5	2,1	233	97,9
Huancavelica	Castrovirreyna	Ticrapo	535	1	0,2	534	99,8	45	8,4	490	91,6
Huancavelica	Churcampa	Churcampa	1 583	43	2,7	1 540	97,3	132	8,3	1 451	91,7
Huancavelica	Churcampa	Anco	1 571	10	0,6	1 561	99,4	20	1,3	1 551	98,7
Huancavelica	Churcampa	Chinchihuasi	679	1	0,1	678	99,9	2	0,3	677	99,7
Huancavelica	Churcampa	El Carmen	730	11	1,5	719	98,5	16	2,2	714	97,8
Huancavelica	Churcampa	La Merced	383	0	0,0	383	100,0	0	0,0	383	100,0
Huancavelica	Churcampa	Locroja	1 020	1	0,1	1 019	99,9	7	0,7	1 013	99,3
Huancavelica	Churcampa	Paucarbamba	1 449	6	0,4	1 443	99,6	20	1,4	1 429	98,6
Huancavelica	Churcampa	San Miguel de Mayocc	252	3	1,2	249	98,8	9	3,6	243	96,4
Huancavelica	Churcampa	San Pedro de Coris	903	36	4,0	867	96,0	81	9,0	822	91,0
Huancavelica	Churcampa	Pachamarca	616	0	0,0	616	100,0	6	1,0	610	99,0
Huancavelica	Churcampa	Cosme	781	2	0,3	779	99,7	15	1,9	766	98,1
Huancavelica	Huaytará	Huaylara	817	28	3,4	789	96,6	78	9,5	739	90,5
Huancavelica	Huaytará	Ayavi	332	0	0,0	332	100,0	0	0,0	332	100,0
Huancavelica	Huaytará	Córdova	423	0	0,0	423	100,0	6	1,4	417	98,6
Huancavelica	Huaytará	Huayacundo Arma	179	0	0,0	179	100,0	0	0,0	179	100,0
Huancavelica	Huaytará	Laramarca	313	1	0,3	312	99,7	2	0,6	311	99,4
Huancavelica	Huaytará	Ocoyo	236	4	1,7	232	98,3	8	3,4	228	96,6
Huancavelica	Huaytará	Pilpichaca	949	2	0,2	947	99,8	35	3,7	914	96,3
Huancavelica	Huaytará	Querco	424	0	0,0	424	100,0	0	0,0	424	100,0
Huancavelica	Huaytará	Quito-Arma	297	3	1,0	294	99,0	3	1,0	294	99,0
Huancavelica	Huaytará	San Antonio de Cusicancha	468	1	0,2	467	99,8	9	1,9	459	98,1
Huancavelica	Huaytará	San Francisco de Sangayaico	304	0	0,0	304	100,0	12	3,9	292	96,1
Huancavelica	Huaytará	San Isidro	386	0	0,0	386	100,0	2	0,5	384	99,5

Continúa ...

ANEXO N° IV.1
PERÚ: HOGARES EN VIVIENDAS PARTICULARES CON OCUPANTES PRESENTES, POR CONDICIÓN DE TENENCIA DE INTERNET Y TELEVISIÓN
POR CABLE, SEGÚN DISTRITO, 2017
(Cifras absolutas y porcentaje)

Departamento	Provincia	Distrito	Total de hogares en viviendas particulares	Internet				TV por cable			
				Con internet	%	Sin internet	%	Con TV por cable	%	Sin TV por cable	%
Huancavelica	Huaytará	Santiago de Chocorvos	691	0	0,0	691	100,0	16	2,3	675	97,7
Huancavelica	Huaytará	Santiago de Quirahuara	171	0	0,0	171	100,0	7	4,1	164	95,9
Huancavelica	Huaytará	Santo Domingo de Capillas	325	0	0,0	325	100,0	2	0,6	323	99,4
Huancavelica	Huaytará	Tambo	266	1	0,4	265	99,6	3	1,1	263	98,9
Huancavelica	Tayacaja	Pampas	2 852	179	6,3	2 673	93,7	642	22,5	2 210	77,5
Huancavelica	Tayacaja	Acostambo	1 056	23	2,2	1 033	97,8	19	1,8	1 037	98,2
Huancavelica	Tayacaja	Acraquia	1 143	4	0,3	1 139	99,7	28	2,4	1 115	97,6
Huancavelica	Tayacaja	Ahuaycha	1 186	0	0,0	1 186	100,0	53	4,5	1 133	95,5
Huancavelica	Tayacaja	Colcabamba	3 400	38	1,1	3 362	98,9	142	4,2	3 258	95,8
Huancavelica	Tayacaja	Daniel Hernández	2 591	241	9,3	2 350	90,7	170	6,6	2 421	93,4
Huancavelica	Tayacaja	Huachocolpa	985	0	0,0	985	100,0	18	1,8	967	98,2
Huancavelica	Tayacaja	Huaribamba	1 035	1	0,1	1 034	99,9	14	1,4	1 021	98,6
Huancavelica	Tayacaja	Ñahuimpuquio	490	4	0,8	486	99,2	0	0,0	490	100,0
Huancavelica	Tayacaja	Pazos	1 586	37	2,3	1 549	97,7	13	0,8	1 573	99,2
Huancavelica	Tayacaja	Quishuar	264	0	0,0	264	100,0	0	0,0	264	100,0
Huancavelica	Tayacaja	Salcabamba	1 237	2	0,2	1 235	99,8	21	1,7	1 216	98,3
Huancavelica	Tayacaja	Salcahuasi	870	0	0,0	870	100,0	4	0,5	866	99,5
Huancavelica	Tayacaja	San Marcos de Rocchac	650	37	5,7	613	94,3	20	3,1	630	96,9
Huancavelica	Tayacaja	Surcubamba	1 428	2	0,1	1 426	99,9	19	1,3	1 409	98,7
Huancavelica	Tayacaja	Tintay Puncu	933	19	2,0	914	98,0	9	1,0	924	99,0
Huancavelica	Tayacaja	Quichuas	1 100	42	3,8	1 058	96,2	86	7,8	1 014	92,2
Huancavelica	Tayacaja	Andaymarca	683	2	0,3	681	99,7	12	1,8	671	98,2
Huancavelica	Tayacaja	Roble	374	1	0,3	373	99,7	0	0,0	374	100,0
Huancavelica	Tayacaja	Pichos	582	1	0,2	581	99,8	11	1,9	571	98,1
Huancavelica	Tayacaja	Santiago de Tucuma	471	0	0,0	471	100,0	7	1,5	464	98,5
Huánuco	Huánuco	Huánuco	23 777	6 015	25,3	17 762	74,7	9 194	38,7	14 583	61,3
Huánuco	Huánuco	Amarilis	21 852	5 760	26,4	16 092	73,6	7 734	35,4	14 118	64,6
Huánuco	Huánuco	Chinchao	4 100	41	1,0	4 059	99,0	332	8,1	3 768	91,9
Huánuco	Huánuco	Churubamba	4 875	7	0,1	4 868	99,9	120	2,5	4 755	97,5
Huánuco	Huánuco	Margos	1 352	7	0,5	1 345	99,5	11	0,8	1 341	99,2
Huánuco	Huánuco	Quisqui (Kichki)	1 117	14	1,3	1 103	98,7	17	1,5	1 100	98,5
Huánuco	Huánuco	San Francisco de Cayran	1 584	6	0,4	1 578	99,6	27	1,7	1 557	98,3
Huánuco	Huánuco	San Pedro de Chaulan	853	14	1,6	839	98,4	21	2,5	832	97,5
Huánuco	Huánuco	Santa María del Valle	5 674	162	2,9	5 512	97,1	384	6,8	5 290	93,2
Huánuco	Huánuco	Yarumayo	532	1	0,2	531	99,8	7	1,3	525	98,7
Huánuco	Huánuco	Pillco Marca	10 959	1 999	18,2	8 960	81,8	3 566	32,5	7 393	67,5
Huánuco	Huánuco	Yacus	1 809	0	0,0	1 809	100,0	3	0,2	1 806	99,8
Huánuco	Huánuco	San Pablo de Pillao	2 276	69	3,0	2 207	97,0	129	5,7	2 147	94,3
Huánuco	Ambo	Ambo	5 866	539	9,2	5 327	90,8	1 857	31,7	4 009	68,3
Huánuco	Ambo	Cayna	847	0	0,0	847	100,0	0	0,0	847	100,0
Huánuco	Ambo	Colpas	557	9	1,6	548	98,4	2	0,4	555	99,6
Huánuco	Ambo	Conchamarca	1 366	85	6,2	1 281	93,8	265	19,4	1 101	80,6
Huánuco	Ambo	Huacar	2 157	77	3,6	2 080	96,4	242	11,2	1 915	88,8
Huánuco	Ambo	San Francisco	466	15	3,2	451	96,8	35	7,5	431	92,5
Huánuco	Ambo	San Rafael	2 594	16	0,6	2 578	99,4	176	6,8	2 418	93,2
Huánuco	Ambo	Tomay Kichwa	1 013	77	7,6	936	92,4	337	33,3	676	66,7
Huánuco	Dos de Mayo	La Unión	1 957	99	5,1	1 858	94,9	298	15,2	1 659	84,8
Huánuco	Dos de Mayo	Chuquis	1 030	3	0,3	1 027	99,7	9	0,9	1 021	99,1
Huánuco	Dos de Mayo	Mariás	1 534	1	0,1	1 533	99,9	16	1,0	1 518	99,0
Huánuco	Dos de Mayo	Pachas	1 742	40	2,3	1 702	97,7	35	2,0	1 707	98,0
Huánuco	Dos de Mayo	Quivilla	436	2	0,5	434	99,5	21	4,8	415	95,2
Huánuco	Dos de Mayo	Ripan	1 334	26	1,9	1 308	98,1	126	9,4	1 208	90,6
Huánuco	Dos de Mayo	Shunqui	563	0	0,0	563	100,0	1	0,2	562	99,8
Huánuco	Dos de Mayo	Sillapata	635	2	0,3	633	99,7	2	0,3	633	99,7
Huánuco	Dos de Mayo	Yanas	697	3	0,4	694	99,6	5	0,7	692	99,3
Huánuco	Huacaybamba	Huacaybamba	1 549	19	1,2	1 530	98,8	36	2,3	1 513	97,7
Huánuco	Huacaybamba	Canhabamba	732	0	0,0	732	100,0	0	0,0	732	100,0
Huánuco	Huacaybamba	Cochabamba	459	3	0,7	456	99,3	2	0,4	457	99,6
Huánuco	Huacaybamba	Pinra	1 684	13	0,8	1 671	99,2	28	1,7	1 656	98,3

Continúa ...

ANEXO N° IV.1
PERÚ: HOGARES EN VIVIENDAS PARTICULARES CON OCUPANTES PRESENTES, POR CONDICIÓN DE TENENCIA DE INTERNET Y TELEVISIÓN
POR CABLE, SEGÚN DISTRITO, 2017
(Cifras absolutas y porcentaje)

Departamento	Provincia	Distrito	Total de hogares en viviendas particulares	Internet				TV por cable			
				Con internet	%	Sin internet	%	Con TV por cable	%	Sin TV por cable	%
Huánuco	Huamaliés	Llata	3 747	142	3,8	3 605	96,2	207	5,5	3 540	94,5
Huánuco	Huamaliés	Arancay	379	3	0,8	376	99,2	8	2,1	371	97,9
Huánuco	Huamaliés	Chavín de Paríarca	1 202	50	4,2	1 152	95,8	22	1,8	1 180	98,2
Huánuco	Huamaliés	Jacas Grande	1 589	5	0,3	1 584	99,7	37	2,3	1 552	97,7
Huánuco	Huamaliés	Jircan	376	0	0,0	376	100,0	10	2,7	366	97,3
Huánuco	Huamaliés	Miraflores	837	5	0,6	832	99,4	9	1,1	828	98,9
Huánuco	Huamaliés	Monzón	4 118	19	0,5	4 099	99,5	352	8,5	3 766	91,5
Huánuco	Huamaliés	Punchao	596	2	0,3	594	99,7	2	0,3	594	99,7
Huánuco	Huamaliés	Puños	1 164	0	0,0	1 164	100,0	4	0,3	1 160	99,7
Huánuco	Huamaliés	Singa	899	3	0,3	896	99,7	13	1,4	886	98,6
Huánuco	Huamaliés	Tantamayo	571	0	0,0	571	100,0	2	0,4	569	99,6
Huánuco	Leoncio Prado	Rupa-Rupa	13 677	3 985	29,1	9 692	70,9	8 366	61,2	5 311	38,8
Huánuco	Leoncio Prado	Daniel Alomía Robles	1 874	6	0,3	1 868	99,7	137	7,3	1 737	92,7
Huánuco	Leoncio Prado	Hermilio Valdizan	1 039	44	4,2	995	95,8	96	9,2	943	90,8
Huánuco	Leoncio Prado	José Crespo y Castillo	6 411	887	13,8	5 524	86,2	1 781	27,8	4 630	72,2
Huánuco	Leoncio Prado	Luyando	2 459	207	8,4	2 252	91,6	806	32,8	1 653	67,2
Huánuco	Leoncio Prado	Mariano Damaso Beraun	3 096	105	3,4	2 991	96,6	673	21,7	2 423	78,3
Huánuco	Leoncio Prado	Pucayacu	1 141	11	1,0	1 130	99,0	211	18,5	930	81,5
Huánuco	Leoncio Prado	Castillo Grande	3 698	740	20,0	2 958	80,0	1 888	51,1	1 810	48,9
Huánuco	Leoncio Prado	Pueblo Nuevo	1 269	22	1,7	1 247	98,3	202	15,9	1 067	84,1
Huánuco	Leoncio Prado	Santo Domingo de Anda	854	4	0,5	850	99,5	70	8,2	784	91,8
Huánuco	Marañón	Huacrachuco	3 836	34	0,9	3 802	99,1	233	6,1	3 603	93,9
Huánuco	Marañón	Cholon	1 530	20	1,3	1 510	98,7	222	14,5	1 308	85,5
Huánuco	Marañón	San Buenaventura	551	0	0,0	551	100,0	5	0,9	546	99,1
Huánuco	Marañón	La Morada	858	12	1,4	846	98,6	183	21,3	675	78,7
Huánuco	Marañón	Santa Rosa de Alto Yanajanca	649	4	0,6	645	99,4	130	20,0	519	80,0
Huánuco	Pachitea	Panao	4 802	234	4,9	4 568	95,1	580	12,1	4 222	87,9
Huánuco	Pachitea	Chaglla	2 998	28	0,9	2 970	99,1	311	10,4	2 687	89,6
Huánuco	Pachitea	Molino	2 974	102	3,4	2 872	96,6	414	13,9	2 560	86,1
Huánuco	Pachitea	Umari	3 206	18	0,6	3 188	99,4	35	1,1	3 171	98,9
Huánuco	Puerto Inca	Puerto Inca	2 598	74	2,8	2 524	97,2	963	37,1	1 635	62,9
Huánuco	Puerto Inca	Codo del Pozuzo	1 979	24	1,2	1 955	98,8	488	24,7	1 491	75,3
Huánuco	Puerto Inca	Honoría	1 309	5	0,4	1 304	99,6	175	13,4	1 134	86,6
Huánuco	Puerto Inca	Toumavista	1 407	15	1,1	1 392	98,9	288	20,5	1 119	79,5
Huánuco	Puerto Inca	Yuyapichis	1 630	15	0,9	1 615	99,1	361	22,1	1 269	77,9
Huánuco	Lauricocha	Jesús	1 403	19	1,4	1 384	98,6	22	1,6	1 381	98,4
Huánuco	Lauricocha	Baños	631	11	1,7	620	98,3	26	4,1	605	95,9
Huánuco	Lauricocha	Jivia	374	0	0,0	374	100,0	0	0,0	374	100,0
Huánuco	Lauricocha	Queropalca	283	0	0,0	283	100,0	0	0,0	283	100,0
Huánuco	Lauricocha	Rondos	1 147	32	2,8	1 115	97,2	8	0,7	1 139	99,3
Huánuco	Lauricocha	San Francisco de Asís	458	2	0,4	456	99,6	2	0,4	456	99,6
Huánuco	Lauricocha	San Miguel de Cauri	1 299	4	0,3	1 295	99,7	3	0,2	1 296	99,8
Huánuco	Yarowilca	Chavinillo	1 522	39	2,6	1 483	97,4	21	1,4	1 501	98,6
Huánuco	Yarowilca	Cahuac	394	1	0,3	393	99,7	1	0,3	393	99,7
Huánuco	Yarowilca	Chacabamba	374	0	0,0	374	100,0	0	0,0	374	100,0
Huánuco	Yarowilca	Aparicio Pomares	1 549	1	0,1	1 548	99,9	3	0,2	1 546	99,8
Huánuco	Yarowilca	Jacas Chico	360	0	0,0	360	100,0	2	0,6	358	99,4
Huánuco	Yarowilca	Obas	1 295	18	1,4	1 277	98,6	9	0,7	1 286	99,3
Huánuco	Yarowilca	Pampamarca	413	0	0,0	413	100,0	0	0,0	413	100,0
Huánuco	Yarowilca	Choras	648	2	0,3	646	99,7	2	0,3	646	99,7
Ica	Ica	Ica	41 737	19 424	46,5	22 313	53,5	20 215	48,4	21 522	51,6
Ica	Ica	La Tingüña	10 767	3 201	29,7	7 566	70,3	2 471	22,9	8 296	77,1
Ica	Ica	Los Aquijes	6 252	1 207	19,3	5 045	80,7	827	13,2	5 425	86,8
Ica	Ica	Ocucaje	1 520	192	12,6	1 328	87,4	225	14,8	1 295	85,2
Ica	Ica	Pachacutec	2 055	397	19,3	1 658	80,7	689	33,5	1 366	66,5
Ica	Ica	Parcona	14 131	4 516	32,0	9 615	68,0	4 114	29,1	10 017	70,9
Ica	Ica	Pueblo Nuevo	1 807	367	20,3	1 440	79,7	221	12,2	1 586	87,8
Ica	Ica	Salas	7 479	907	12,1	6 572	87,9	913	12,2	6 566	87,8
Ica	Ica	San José de Los Molinos	2 099	283	13,5	1 816	86,5	393	18,7	1 706	81,3

Continúa ...

ANEXO N° IV.1
PERÚ: HOGARES EN VIVIENDAS PARTICULARES CON OCUPANTES PRESENTES, POR CONDICIÓN DE TENENCIA DE INTERNET Y TELEVISIÓN
POR CABLE, SEGÚN DISTRITO, 2017
(Cifras absolutas y porcentaje)

Departamento	Provincia	Distrito	Total de hogares en viviendas particulares	Internet				TV por cable			
				Con internet	%	Sin internet	%	Con TV por cable	%	Sin TV por cable	%
Ica	Ica	San Juan Bautista	3 908	1 185	30,3	2 723	69,7	956	24,5	2 952	75,5
Ica	Ica	Santiago	7 904	1 254	15,9	6 650	84,1	1 661	21,0	6 243	79,0
Ica	Ica	Subtanjalla	7 722	2 517	32,6	5 205	67,4	2 017	26,1	5 705	73,9
Ica	Ica	Tate	1 373	226	16,5	1 147	83,5	298	21,7	1 075	78,3
Ica	Ica	Yauca del Rosario	574	12	2,1	562	97,9	16	2,8	558	97,2
Ica	Chincha	Chincha Alta	17 531	5 185	29,6	12 346	70,4	8 908	50,8	8 623	49,2
Ica	Chincha	Alto Laran	2 221	263	11,8	1 958	88,2	1 083	48,8	1 138	51,2
Ica	Chincha	Chavin	250	1	0,4	249	99,6	9	3,6	241	96,4
Ica	Chincha	Chincha Baja	3 603	738	20,5	2 865	79,5	1 656	46,0	1 947	54,0
Ica	Chincha	El Carmen	3 403	362	10,6	3 041	89,4	1 598	47,0	1 805	53,0
Ica	Chincha	Grocio Prado	7 039	1 276	18,1	5 763	81,9	3 016	42,8	4 023	57,2
Ica	Chincha	Pueblo Nuevo	16 481	3 792	23,0	12 689	77,0	6 358	38,6	10 123	61,4
Ica	Chincha	San Juan de Yanac	498	2	0,4	496	99,6	3	0,6	495	99,4
Ica	Chincha	San Pedro de Huacarpana	390	0	0,0	390	100,0	1	0,3	389	99,7
Ica	Chincha	Sunampe	7 862	1 658	21,1	6 204	78,9	3 659	46,5	4 203	53,5
Ica	Chincha	Tambo de Mora	1 474	229	15,5	1 245	84,5	591	40,1	883	59,9
Ica	Nasca	Nasca	8 179	1 816	22,2	6 363	77,8	2 596	31,7	5 583	68,3
Ica	Nasca	Changuillo	741	10	1,3	731	98,7	110	14,8	631	85,2
Ica	Nasca	El Ingenio	1 023	31	3,0	992	97,0	238	23,3	785	76,7
Ica	Nasca	Marcona	4 632	1 647	35,6	2 985	64,4	2 767	59,7	1 865	40,3
Ica	Nasca	Vista Alegre	6 434	1 163	18,1	5 271	81,9	1 418	22,0	5 016	78,0
Ica	Palpa	Palpa	2 387	313	13,1	2 074	86,9	1 020	42,7	1 367	57,3
Ica	Palpa	Llipata	488	16	3,3	472	96,7	97	19,9	391	80,1
Ica	Palpa	Río Grande	944	42	4,4	902	95,6	290	30,7	654	69,3
Ica	Palpa	Santa Cruz	296	2	0,7	294	99,3	20	6,8	276	93,2
Ica	Palpa	Tibillo	129	0	0,0	129	100,0	0	0,0	129	100,0
Ica	Pisco	Pisco	18 954	6 378	33,6	12 576	66,4	12 150	64,1	6 804	35,9
Ica	Pisco	Huancano	388	15	3,9	373	96,1	174	44,8	214	55,2
Ica	Pisco	Humay	1 699	90	5,3	1 609	94,7	775	45,6	924	54,4
Ica	Pisco	Independencia	3 818	300	7,9	3 518	92,1	1 413	37,0	2 405	63,0
Ica	Pisco	Paracas	1 939	390	20,1	1 549	79,9	988	51,0	951	49,0
Ica	Pisco	San Andrés	3 694	1 202	32,5	2 492	67,5	2 392	64,8	1 302	35,2
Ica	Pisco	San Clemente	7 257	1 434	19,8	5 823	80,2	3 528	48,6	3 729	51,4
Ica	Pisco	Tupac Amaru Inca	4 956	1 228	24,8	3 728	75,2	2 805	56,6	2 151	43,4
Junín	Huancayo	Huancayo	33 829	12 820	37,9	21 009	62,1	9 950	29,4	23 879	70,6
Junín	Huancayo	Carhuacallanga	251	0	0,0	251	100,0	0	0,0	251	100,0
Junín	Huancayo	Chacapampa	401	0	0,0	401	100,0	0	0,0	401	100,0
Junín	Huancayo	Chicoche	293	0	0,0	293	100,0	3	1,0	290	99,0
Junín	Huancayo	Chilca	24 500	5 045	20,6	19 455	79,4	3 604	14,7	20 896	85,3
Junín	Huancayo	Chongos Alto	473	47	9,9	426	90,1	5	1,1	468	98,9
Junín	Huancayo	Chupuro	570	11	1,9	559	98,1	9	1,6	561	98,4
Junín	Huancayo	Colca	400	0	0,0	400	100,0	2	0,5	398	99,5
Junín	Huancayo	Cullhuas	449	0	0,0	449	100,0	2	0,4	447	99,6
Junín	Huancayo	El Tambo	46 199	16 698	36,1	29 501	63,9	14 606	31,6	31 593	68,4
Junín	Huancayo	Huacrapuquio	465	2	0,4	463	99,6	11	2,4	454	97,6
Junín	Huancayo	Hualhuas	1 369	170	12,4	1 199	87,6	193	14,1	1 176	85,9
Junín	Huancayo	Huancan	6 369	1 029	16,2	5 340	83,8	451	7,1	5 918	92,9
Junín	Huancayo	Huasicancha	309	1	0,3	308	99,7	3	1,0	306	99,0
Junín	Huancayo	Huayucachi	2 672	248	9,3	2 424	90,7	213	8,0	2 459	92,0
Junín	Huancayo	Ingenio	681	35	5,1	646	94,9	73	10,7	608	89,3
Junín	Huancayo	Pariahuanca	1 689	0	0,0	1 689	100,0	8	0,5	1 681	99,5
Junín	Huancayo	Pilcomayo	5 226	1 579	30,2	3 647	69,8	974	18,6	4 252	81,4
Junín	Huancayo	Pucara	1 402	65	4,6	1 337	95,4	64	4,6	1 338	95,4
Junín	Huancayo	Quichuay	543	25	4,6	518	95,4	97	17,9	446	82,1
Junín	Huancayo	Quilcas	1 161	66	5,7	1 095	94,3	66	5,7	1 095	94,3
Junín	Huancayo	San Agustín	3 996	662	16,6	3 334	83,4	644	16,1	3 352	83,9
Junín	Huancayo	San Jerónimo de Tunan	3 124	521	16,7	2 603	83,3	607	19,4	2 517	80,6
Junín	Huancayo	Saño	1 443	176	12,2	1 267	87,8	196	13,6	1 247	86,4
Junín	Huancayo	Sapallanga	5 805	495	8,5	5 310	91,5	737	12,7	5 068	87,3

Continúa ...

ANEXO Nº IV.1
PERÚ: HOGARES EN VIVIENDAS PARTICULARES CON OCUPANTES PRESENTES, POR CONDICIÓN DE TENENCIA DE INTERNET Y TELEVISIÓN
POR CABLE, SEGÚN DISTRITO, 2017
(Cifras absolutas y porcentaje)

Departamento	Provincia	Distrito	Total de hogares en viviendas particulares	Internet				TV por cable			
				Con internet	%	Sin internet	%	Con TV por cable	%	Sin TV por cable	%
Junín	Huancayo	Sicaya	4 534	681	15,0	3 853	85,0	368	8,1	4 166	91,9
Junín	Huancayo	Santo Domingo de Acobamba	1 775	0	0,0	1 775	100,0	17	1,0	1 758	99,0
Junín	Huancayo	Viques	745	35	4,7	710	95,3	31	4,2	714	95,8
Junín	Concepción	Concepción	4 311	875	20,3	3 436	79,7	1 226	28,4	3 085	71,6
Junín	Concepción	Aco	556	40	7,2	516	92,8	6	1,1	550	98,9
Junín	Concepción	Andamarca	1 067	1	0,1	1 066	99,9	3	0,3	1 064	99,7
Junín	Concepción	Chambara	814	6	0,7	808	99,3	17	2,1	797	97,9
Junín	Concepción	Cochas	595	0	0,0	595	100,0	0	0,0	595	100,0
Junín	Concepción	Comas	1 656	9	0,5	1 647	99,5	12	0,7	1 644	99,3
Junín	Concepción	Heroínas Toledo	325	0	0,0	325	100,0	3	0,9	322	99,1
Junín	Concepción	Manzanares	471	15	3,2	456	96,8	12	2,5	459	97,5
Junín	Concepción	Mariscal Castilla	415	1	0,2	414	99,8	12	2,9	403	97,1
Junín	Concepción	Matahuasi	1 561	235	15,1	1 326	84,9	154	9,9	1 407	90,1
Junín	Concepción	Mito	449	27	6,0	422	94,0	39	8,7	410	91,3
Junín	Concepción	Nueve de Julio	666	61	9,2	605	90,8	61	9,2	605	90,8
Junín	Concepción	Ocotuna	1 330	129	9,7	1 201	90,3	148	11,1	1 182	88,9
Junín	Concepción	San José de Quero	1 566	35	2,2	1 531	97,8	119	7,6	1 447	92,4
Junín	Concepción	Santa Rosa de Ocopa	645	68	10,5	577	89,5	57	8,8	588	91,2
Junín	Chanchamayo	Chanchamayo	8 214	1 613	19,6	6 601	80,4	4 549	55,4	3 665	44,6
Junín	Chanchamayo	Perene	15 393	568	3,7	14 825	96,3	3 379	22,0	12 014	78,0
Junín	Chanchamayo	Pichanaqui	11 104	758	6,8	10 346	93,2	1 591	14,3	9 513	85,7
Junín	Chanchamayo	San Luis de Shuaro	1 441	29	2,0	1 412	98,0	275	19,1	1 166	80,9
Junín	Chanchamayo	San Ramón	7 768	1 110	14,3	6 658	85,7	4 260	54,8	3 508	45,2
Junín	Chanchamayo	Vitoc	560	3	0,5	557	99,5	199	35,5	361	64,5
Junín	Jauja	Jauja	4 864	935	19,2	3 929	80,8	1 578	32,4	3 286	67,6
Junín	Jauja	Acolla	2 018	108	5,4	1 910	94,6	160	7,9	1 858	92,1
Junín	Jauja	Apata	1 324	20	1,5	1 304	98,5	45	3,4	1 279	96,6
Junín	Jauja	Ataura	367	15	4,1	352	95,9	15	4,1	352	95,9
Junín	Jauja	Canchayllo	526	6	1,1	520	98,9	34	6,5	492	93,5
Junín	Jauja	Curicaca	459	58	12,6	401	87,4	77	16,8	382	83,2
Junín	Jauja	El Mantaro	794	76	9,6	718	90,4	48	6,0	746	94,0
Junín	Jauja	Huamali	507	52	10,3	455	89,7	25	4,9	482	95,1
Junín	Jauja	Huaripampa	333	12	3,6	321	96,4	20	6,0	313	94,0
Junín	Jauja	Huertas	605	42	6,9	563	93,1	41	6,8	564	93,2
Junín	Jauja	Janjaillo	219	1	0,5	218	99,5	1	0,5	218	99,5
Junín	Jauja	Julcán	285	20	7,0	265	93,0	8	2,8	277	97,2
Junín	Jauja	Leonor Ordóñez	508	89	17,5	419	82,5	40	7,9	468	92,1
Junín	Jauja	Llollapampa	386	29	7,5	357	92,5	12	3,1	374	96,9
Junín	Jauja	Marco	522	0	0,0	522	100,0	11	2,1	511	97,9
Junín	Jauja	Masma	565	4	0,7	561	99,3	55	9,7	510	90,3
Junín	Jauja	Masma Chicche	221	0	0,0	221	100,0	0	0,0	221	100,0
Junín	Jauja	Molinos	519	4	0,8	515	99,2	18	3,5	501	96,5
Junín	Jauja	Monobamba	501	11	2,2	490	97,8	182	36,3	319	63,7
Junín	Jauja	Muqui	341	8	2,3	333	97,7	12	3,5	329	96,5
Junín	Jauja	Muquiyayuyo	721	96	13,3	625	86,7	67	9,3	654	90,7
Junín	Jauja	Paca	328	8	2,4	320	97,6	10	3,0	318	97,0
Junín	Jauja	Paccha	499	4	0,8	495	99,2	16	3,2	483	96,8
Junín	Jauja	Pancan	422	12	2,8	410	97,2	22	5,2	400	94,8
Junín	Jauja	Parco	387	14	3,6	373	96,4	33	8,5	354	91,5
Junín	Jauja	Pomacancha	438	2	0,5	436	99,5	11	2,5	427	97,5
Junín	Jauja	Ricran	429	16	3,7	413	96,3	6	1,4	423	98,6
Junín	Jauja	San Lorenzo	727	13	1,8	714	98,2	38	5,2	689	94,8
Junín	Jauja	San Pedro de Chunan	210	9	4,3	201	95,7	13	6,2	197	93,8
Junín	Jauja	Sausa	847	88	10,4	759	89,6	157	18,5	690	81,5
Junín	Jauja	Sincos	1 227	8	0,7	1 219	99,3	63	5,1	1 164	94,9
Junín	Jauja	Tunan Marca	364	18	4,9	346	95,1	15	4,1	349	95,9
Junín	Jauja	Yauli	363	8	2,2	355	97,8	20	5,5	343	94,5
Junín	Jauja	Yayuos	2 477	324	13,1	2 153	86,9	722	29,1	1 755	70,9
Junín	Junín	Junin	3 612	223	6,2	3 389	93,8	647	17,9	2 965	82,1

Continúa ...

ANEXO N° IV.1
PERÚ: HOGARES EN VIVIENDAS PARTICULARES CON OCUPANTES PRESENTES, POR CONDICIÓN DE TENENCIA DE INTERNET Y TELEVISIÓN
POR CABLE, SEGÚN DISTRITO, 2017
(Cifras absolutas y porcentaje)

Departamento	Provincia	Distrito	Total de hogares en viviendas particulares	Internet				TV por cable			
				Con internet	%	Sin internet	%	Con TV por cable	%	Sin TV por cable	%
Junin	Junin	Carhuamayo	1 946	152	7,8	1 794	92,2	217	11,2	1 729	88,8
Junin	Junin	Ondores	490	15	3,1	475	96,9	9	1,8	481	98,2
Junin	Junin	Ulcumayo	1 546	5	0,3	1 541	99,7	25	1,6	1 521	98,4
Junin	Satipo	Satipo	10 964	1 264	11,5	9 700	88,5	3 294	30,0	7 670	70,0
Junin	Satipo	Coviriali	1 435	9	0,6	1 426	99,4	62	4,3	1 373	95,7
Junin	Satipo	Llaylla	1 928	4	0,2	1 924	99,8	25	1,3	1 903	98,7
Junin	Satipo	Mazamari	7 742	400	5,2	7 342	94,8	1 256	16,2	6 486	83,8
Junin	Satipo	Pampa Hermosa	1 211	0	0,0	1 211	100,0	17	1,4	1 194	98,6
Junin	Satipo	Pangoa	14 142	369	2,6	13 773	97,4	3 432	24,3	10 710	75,7
Junin	Satipo	Río Negro	6 446	124	1,9	6 322	98,1	825	12,8	5 621	87,2
Junin	Satipo	Río Tambo	6 871	17	0,2	6 854	99,8	307	4,5	6 564	95,5
Junin	Satipo	Vizcatan del Ene	1 515	1	0,1	1 514	99,9	202	13,3	1 313	86,7
Junin	Tarma	Tarma	13 995	3 218	23,0	10 777	77,0	3 917	28,0	10 078	72,0
Junin	Tarma	Acobamba	2 900	151	5,2	2 749	94,8	328	11,3	2 572	88,7
Junin	Tarma	Huariocolca	624	23	3,7	601	96,3	8	1,3	616	98,7
Junin	Tarma	Huasahuasi	3 294	53	1,6	3 241	98,4	196	6,0	3 098	94,0
Junin	Tarma	La Unión	947	74	7,8	873	92,2	83	8,8	864	91,2
Junin	Tarma	Palca	1 661	23	1,4	1 638	98,6	77	4,6	1 584	95,4
Junin	Tarma	Palcamayo	1 264	19	1,5	1 245	98,5	79	6,3	1 185	93,8
Junin	Tarma	San Pedro de Cajas	1 367	26	1,9	1 341	98,1	18	1,3	1 349	98,7
Junin	Tarma	Tapo	1 376	5	0,4	1 371	99,6	30	2,2	1 346	97,8
Junin	Yauli	La Oroya	3 977	754	19,0	3 223	81,0	2 871	72,2	1 106	27,8
Junin	Yauli	Chacapalpa	265	1	0,4	264	99,6	19	7,2	246	92,8
Junin	Yauli	Huay-Huay	414	3	0,7	411	99,3	173	41,8	241	58,2
Junin	Yauli	Marcapomacocha	312	28	9,0	284	91,0	56	17,9	256	82,1
Junin	Yauli	Morococha	914	200	21,9	714	78,1	594	65,0	320	35,0
Junin	Yauli	Paccha	540	13	2,4	527	97,6	170	31,5	370	68,5
Junin	Yauli	Santa Bárbara de Carhuacayan	280	7	2,5	273	97,5	54	19,3	226	80,7
Junin	Yauli	Santa Rosa de Sacco	2 454	433	17,6	2 021	82,4	1 647	67,1	807	32,9
Junin	Yauli	Suitucancha	240	1	0,4	239	99,6	8	3,3	232	96,7
Junin	Yauli	Yauli	1 236	385	31,1	851	68,9	822	66,5	414	33,5
Junin	Chupaca	Chupaca	5 723	725	12,7	4 998	87,3	730	12,8	4 993	87,2
Junin	Chupaca	Ahuac	1 888	61	3,2	1 827	96,8	64	3,4	1 824	96,6
Junin	Chupaca	Chongos Bajo	1 380	95	6,9	1 285	93,1	50	3,6	1 330	96,4
Junin	Chupaca	Huachac	882	62	7,0	820	93,0	48	5,4	834	94,6
Junin	Chupaca	Huamancaca Chico	1 792	94	5,2	1 698	94,8	100	5,6	1 692	94,4
Junin	Chupaca	San Juan de Iscos	756	7	0,9	749	99,1	4	0,5	752	99,5
Junin	Chupaca	San Juan de Jarpa	921	1	0,1	920	99,9	3	0,3	918	99,7
Junin	Chupaca	Tres de Diciembre	811	50	6,2	761	93,8	23	2,8	788	97,2
Junin	Chupaca	Yanacancha	769	1	0,1	768	99,9	15	2,0	754	98,0
La Libertad	Trujillo	Trujillo	81 974	50 247	61,3	31 727	38,7	42 378	51,7	39 596	48,3
La Libertad	Trujillo	El Porvenir	50 783	9 916	19,5	40 867	80,5	6 837	13,5	43 946	86,5
La Libertad	Trujillo	Florencia de Mora	8 626	2 990	34,7	5 636	65,3	1 855	21,5	6 771	78,5
La Libertad	Trujillo	Huanchaco	16 478	5 526	33,5	10 952	66,5	5 129	31,1	11 349	68,9
La Libertad	Trujillo	La Esperanza	47 777	16 087	33,7	31 690	66,3	11 386	23,8	36 391	76,2
La Libertad	Trujillo	Laredo	9 931	2 665	26,8	7 266	73,2	2 669	26,9	7 262	73,1
La Libertad	Trujillo	Moche	8 942	3 393	37,9	5 549	62,1	3 081	34,5	5 861	65,5
La Libertad	Trujillo	Poroto	975	19	1,9	956	98,1	357	36,6	618	63,4
La Libertad	Trujillo	Salaverry	5 218	1 136	21,8	4 082	78,2	1 977	37,9	3 241	62,1
La Libertad	Trujillo	Simbal	1 148	121	10,5	1 027	89,5	385	33,5	763	66,5
La Libertad	Trujillo	Victor Larco Herrera	18 429	11 986	65,0	6 443	35,0	10 358	56,2	8 071	43,8
La Libertad	Ascope	Ascope	1 840	351	19,1	1 489	80,9	1 170	63,6	670	36,4
La Libertad	Ascope	Chicama	4 147	963	23,2	3 184	76,8	2 735	66,0	1 412	34,0
La Libertad	Ascope	Chocope	2 538	813	32,0	1 725	68,0	1 665	65,6	873	34,4
La Libertad	Ascope	Magdalena de Cao	679	244	35,9	435	64,1	440	64,8	239	35,2
La Libertad	Ascope	Paijan	7 059	1 479	21,0	5 580	79,0	4 371	61,9	2 688	38,1
La Libertad	Ascope	Rázuri	2 463	422	17,1	2 041	82,9	1 619	65,7	844	34,3
La Libertad	Ascope	Santiago de Cao	5 375	1 829	34,0	3 546	66,0	1 351	25,1	4 024	74,9
La Libertad	Ascope	Casa Grande	7 615	2 333	30,6	5 282	69,4	5 794	76,1	1 821	23,9

Continúa ...

ANEXO N° IV.1
PERÚ: HOGARES EN VIVIENDAS PARTICULARES CON OCUPANTES PRESENTES, POR CONDICIÓN DE TENENCIA DE INTERNET Y TELEVISIÓN
POR CABLE, SEGÚN DISTRITO, 2017
(Cifras absolutas y porcentaje)

Departamento	Provincia	Distrito	Total de hogares en viviendas particulares	Internet				TV por cable			
				Con internet	%	Sin internet	%	Con TV por cable	%	Sin TV por cable	%
La Libertad	Bolívar	Bolívar	1 121	21	1,9	1 100	98,1	125	11,2	996	88,8
La Libertad	Bolívar	Bambamarca	766	0	0,0	766	100,0	8	1,0	758	99,0
La Libertad	Bolívar	Condormarca	526	14	2,7	512	97,3	25	4,8	501	95,2
La Libertad	Bolívar	Longotea	690	7	1,0	683	99,0	55	8,0	635	92,0
La Libertad	Bolívar	Uchumarca	675	17	2,5	658	97,5	12	1,8	663	98,2
La Libertad	Bolívar	Uchuncha	264	2	0,8	262	99,2	10	3,8	254	96,2
La Libertad	Chepén	Chepen	12 870	2 910	22,6	9 960	77,4	6 749	52,4	6 121	47,6
La Libertad	Chepén	Pacanga	6 228	454	7,3	5 774	92,7	2 568	41,2	3 660	58,8
La Libertad	Chepén	Pueblo Nuevo	3 451	501	14,5	2 950	85,5	1 762	51,1	1 689	48,9
La Libertad	Julcán	Julcan	3 917	88	2,2	3 829	97,8	97	2,5	3 820	97,5
La Libertad	Julcán	Calamarca	1 602	38	2,4	1 564	97,6	38	2,4	1 564	97,6
La Libertad	Julcán	Carabamba	1 907	86	4,5	1 821	95,5	16	0,8	1 891	99,2
La Libertad	Julcán	Huaso	1 580	2	0,1	1 578	99,9	26	1,6	1 554	98,4
La Libertad	Otuzco	Otuzco	7 608	385	5,1	7 223	94,9	1 596	21,0	6 012	79,0
La Libertad	Otuzco	Agallpampa	2 713	10	0,4	2 703	99,6	31	1,1	2 682	98,9
La Libertad	Otuzco	Charat	857	1	0,1	856	99,9	27	3,2	830	96,8
La Libertad	Otuzco	Huaranchal	1 197	11	0,9	1 186	99,1	58	4,8	1 139	95,2
La Libertad	Otuzco	La Cuesta	214	0	0,0	214	100,0	1	0,5	213	99,5
La Libertad	Otuzco	Mache	873	9	1,0	864	99,0	18	2,1	855	97,9
La Libertad	Otuzco	Paranday	148	2	1,4	146	98,6	8	5,4	140	94,6
La Libertad	Otuzco	Salpo	1 937	6	0,3	1 931	99,7	66	3,4	1 871	96,6
La Libertad	Otuzco	Sinsicap	2 110	35	1,7	2 075	98,3	60	2,8	2 050	97,2
La Libertad	Otuzco	Usquil	6 400	40	0,6	6 360	99,4	74	1,2	6 326	98,8
La Libertad	Pacasmayo	San Pedro de Lloc	4 893	1 321	27,0	3 572	73,0	2 770	56,6	2 123	43,4
La Libertad	Pacasmayo	Guadalupe	11 696	2 285	19,5	9 411	80,5	6 073	51,9	5 623	48,1
La Libertad	Pacasmayo	Jequetepeque	1 180	310	26,3	870	73,7	717	60,8	463	39,2
La Libertad	Pacasmayo	Pacasmayo	8 045	2 190	27,2	5 855	72,8	4 746	59,0	3 299	41,0
La Libertad	Pacasmayo	San José	3 625	572	15,8	3 053	84,2	1 764	48,7	1 861	51,3
La Libertad	Pataz	Tayabamba	3 542	52	1,5	3 490	98,5	248	7,0	3 294	93,0
La Libertad	Pataz	Buldibuyo	1 031	5	0,5	1 026	99,5	26	2,5	1 005	97,5
La Libertad	Pataz	Chillia	2 800	14	0,5	2 786	99,5	57	2,0	2 743	98,0
La Libertad	Pataz	Huancaspata	1 700	6	0,4	1 694	99,6	31	1,8	1 669	98,2
La Libertad	Pataz	Huayllillas	351	0	0,0	351	100,0	28	8,0	323	92,0
La Libertad	Pataz	Huayo	879	0	0,0	879	100,0	21	2,4	858	97,6
La Libertad	Pataz	Ongon	379	0	0,0	379	100,0	1	0,3	378	99,7
La Libertad	Pataz	Parcoy	3 444	237	6,9	3 207	93,1	1 167	33,9	2 277	66,1
La Libertad	Pataz	Pataz	2 105	169	8,0	1 936	92,0	630	29,9	1 475	70,1
La Libertad	Pataz	Pias	495	2	0,4	493	99,6	67	13,5	428	86,5
La Libertad	Pataz	Santiago de Challas	720	2	0,3	718	99,7	8	1,1	712	98,9
La Libertad	Pataz	Taurija	777	3	0,4	774	99,6	12	1,5	765	98,5
La Libertad	Pataz	Urpay	648	1	0,2	647	99,8	13	2,0	635	98,0
La Libertad	Sánchez Carrión	Huamachuco	17 516	1 294	7,4	16 222	92,6	3 755	21,4	13 761	78,6
La Libertad	Sánchez Carrión	Chugay	4 814	118	2,5	4 696	97,5	55	1,1	4 759	98,9
La Libertad	Sánchez Carrión	Cochorco	2 278	4	0,2	2 274	99,8	78	3,4	2 200	96,6
La Libertad	Sánchez Carrión	Curgos	2 220	13	0,6	2 207	99,4	46	2,1	2 174	97,9
La Libertad	Sánchez Carrión	Marcabal	2 884	20	0,7	2 864	99,3	26	0,9	2 858	99,1
La Libertad	Sánchez Carrión	Sanagoran	3 463	10	0,3	3 453	99,7	26	0,8	3 437	99,2
La Libertad	Sánchez Carrión	Sarin	2 425	5	0,2	2 420	99,8	28	1,2	2 397	98,8
La Libertad	Sánchez Carrión	Sartimbamba	3 281	19	0,6	3 262	99,4	23	0,7	3 258	99,3
La Libertad	Santiago de Chuco	Santiago de Chuco	5 452	79	1,4	5 373	98,6	238	4,4	5 214	95,6
La Libertad	Santiago de Chuco	Angamarca	1 341	71	5,3	1 270	94,7	108	8,1	1 233	91,9
La Libertad	Santiago de Chuco	Cachicadan	1 462	12	0,8	1 450	99,2	72	4,9	1 390	95,1
La Libertad	Santiago de Chuco	Mollebamba	558	14	2,5	544	97,5	26	4,7	532	95,3
La Libertad	Santiago de Chuco	Mollepata	731	52	7,1	679	92,9	6	0,8	725	99,2
La Libertad	Santiago de Chuco	Quiruvilca	3 076	152	4,9	2 924	95,1	691	22,5	2 385	77,5
La Libertad	Santiago de Chuco	Santa Cruz de Chuca	848	1	0,1	847	99,9	6	0,7	842	99,3
La Libertad	Santiago de Chuco	Sitabamba	894	1	0,1	893	99,9	21	2,3	873	97,7
La Libertad	Gran Chimú	Cascas	4 073	240	5,9	3 833	94,1	770	18,9	3 303	81,1
La Libertad	Gran Chimú	Lucma	1 465	0	0,0	1 465	100,0	6	0,4	1 459	99,6

Continúa ...

ANEXO Nº IV.1
PERÚ: HOGARES EN VIVIENDAS PARTICULARES CON OCUPANTES PRESENTES, POR CONDICIÓN DE TENENCIA DE INTERNET Y TELEVISIÓN
POR CABLE, SEGÚN DISTRITO, 2017
(Cifras absolutas y porcentaje)

Departamento	Provincia	Distrito	Total de hogares en viviendas particulares	Internet				TV por cable			
				Con internet	%	Sin internet	%	Con TV por cable	%	Sin TV por cable	%
La Libertad	Gran Chimú	Marmot	716	1	0,1	715	99,9	68	9,5	648	90,5
La Libertad	Gran Chimú	Sayapullo	1 705	17	1,0	1 688	99,0	40	2,3	1 665	97,7
La Libertad	Virú	Viru	12 649	1 443	11,4	11 206	88,6	6 762	53,5	5 887	46,5
La Libertad	Virú	Chao	8 341	1 248	15,0	7 093	85,0	4 483	53,7	3 858	46,3
La Libertad	Virú	Guadalupito	1 874	240	12,8	1 634	87,2	828	44,2	1 046	55,8
Lambayeque	Chiclayo	Chiclayo	70 808	34 516	48,7	36 292	51,3	31 416	44,4	39 392	55,6
Lambayeque	Chiclayo	Chongoyape	5 295	568	10,7	4 727	89,3	2 442	46,1	2 853	53,9
Lambayeque	Chiclayo	Eten	3 096	797	25,7	2 299	74,3	682	22,0	2 414	78,0
Lambayeque	Chiclayo	Eten Puerto	667	167	25,0	500	75,0	232	34,8	435	65,2
Lambayeque	Chiclayo	José Leonardo Ortiz	39 435	13 405	34,0	26 030	66,0	11 326	28,7	28 109	71,3
Lambayeque	Chiclayo	La Victoria	22 534	7 997	35,5	14 537	64,5	8 224	36,5	14 310	63,5
Lambayeque	Chiclayo	Lagunas	2 875	343	11,9	2 532	88,1	1 280	44,5	1 595	55,5
Lambayeque	Chiclayo	Monsefu	7 840	1 577	20,1	6 263	79,9	2 135	27,2	5 705	72,8
Lambayeque	Chiclayo	Nueva Arica	824	20	2,4	804	97,6	257	31,2	567	68,8
Lambayeque	Chiclayo	Oyotun	2 625	139	5,3	2 486	94,7	1 153	43,9	1 472	56,1
Lambayeque	Chiclayo	Picsi	2 244	770	34,3	1 474	65,7	798	35,6	1 446	64,4
Lambayeque	Chiclayo	Pimentel	11 936	5 050	42,3	6 886	57,7	4 160	34,9	7 776	65,1
Lambayeque	Chiclayo	Reque	4 303	1 194	27,7	3 109	72,3	1 368	31,8	2 935	68,2
Lambayeque	Chiclayo	Santa Rosa	2 999	880	29,3	2 119	70,7	591	19,7	2 408	80,3
Lambayeque	Chiclayo	Saña	3 459	527	15,2	2 932	84,8	1 616	46,7	1 843	53,3
Lambayeque	Chiclayo	Cayalti	4 516	402	8,9	4 114	91,1	3 209	71,1	1 307	28,9
Lambayeque	Chiclayo	Patapo	6 054	1 946	32,1	4 108	67,9	2 394	39,5	3 660	60,5
Lambayeque	Chiclayo	Pomalca	6 816	1 872	27,5	4 944	72,5	2 045	30,0	4 771	70,0
Lambayeque	Chiclayo	Pucala	2 566	513	20,0	2 053	80,0	1 159	45,2	1 407	54,8
Lambayeque	Chiclayo	Tuman	7 639	1 857	24,3	5 782	75,7	3 335	43,7	4 304	56,3
Lambayeque	Ferreñafe	Ferreñafe	8 992	2 400	26,7	6 592	73,3	2 480	27,6	6 512	72,4
Lambayeque	Ferreñafe	Cañaris	2 748	3	0,1	2 745	99,9	33	1,2	2 715	98,8
Lambayeque	Ferreñafe	Incahuasi	3 479	1	0,0	3 478	100,0	12	0,3	3 467	99,7
Lambayeque	Ferreñafe	Manuel Antonio Mesones Muro	1 048	138	13,2	910	86,8	123	11,7	925	88,3
Lambayeque	Ferreñafe	Pitipo	5 378	648	12,0	4 730	88,0	678	12,6	4 700	87,4
Lambayeque	Ferreñafe	Pueblo Nuevo	3 776	611	16,2	3 165	83,8	785	20,8	2 991	79,2
Lambayeque	Lambayeque	Lambayeque	18 504	6 280	33,9	12 224	66,1	5 375	29,0	13 129	71,0
Lambayeque	Lambayeque	Chochope	411	17	4,1	394	95,9	43	10,5	368	89,5
Lambayeque	Lambayeque	Illimo	2 246	260	11,6	1 986	88,4	506	22,5	1 740	77,5
Lambayeque	Lambayeque	Jayanca	4 554	260	5,7	4 294	94,3	1 329	29,2	3 225	70,8
Lambayeque	Lambayeque	Mochumi	4 709	330	7,0	4 379	93,0	721	15,3	3 988	84,7
Lambayeque	Lambayeque	Morrope	10 352	542	5,2	9 810	94,8	522	5,0	9 830	95,0
Lambayeque	Lambayeque	Motupe	7 806	640	8,2	7 166	91,8	2 765	35,4	5 041	64,6
Lambayeque	Lambayeque	Olmos	11 790	859	7,3	10 931	92,7	1 788	15,2	10 002	84,8
Lambayeque	Lambayeque	Pacora	2 216	308	13,9	1 908	86,1	407	18,4	1 809	81,6
Lambayeque	Lambayeque	Salas	3 553	32	0,9	3 521	99,1	143	4,0	3 410	96,0
Lambayeque	Lambayeque	San José	3 813	567	14,9	3 246	85,1	465	12,2	3 348	87,8
Lambayeque	Lambayeque	Tucume	5 081	332	6,5	4 749	93,5	976	19,2	4 105	80,8
Lima	Lima	Lima	78 665	44 853	57,0	33 812	43,0	48 449	61,6	30 216	38,4
Lima	Lima	Ancón	17 454	5 061	29,0	12 393	71,0	7 105	40,7	10 349	59,3
Lima	Lima	Ate	164 985	64 090	38,8	100 895	61,2	103 416	62,7	61 569	37,3
Lima	Lima	Barranco	11 477	8 593	74,9	2 884	25,1	7 691	67,0	3 786	33,0
Lima	Lima	Breña	25 494	16 943	66,5	8 551	33,5	16 978	66,6	8 516	33,4
Lima	Lima	Carabaylo	86 847	28 237	32,5	58 610	67,5	43 472	50,1	43 375	49,9
Lima	Lima	Chaclacayo	11 233	6 036	53,7	5 197	46,3	8 595	76,5	2 638	23,5
Lima	Lima	Chorrillos	82 969	45 226	54,5	37 743	45,5	46 345	55,9	36 624	44,1
Lima	Lima	Cieneguilla	9 623	2 254	23,4	7 369	76,6	5 835	60,6	3 788	39,4
Lima	Lima	Comas	132 726	59 841	45,1	72 885	54,9	79 239	59,7	53 487	40,3
Lima	Lima	El Agustino	51 766	22 030	42,6	29 736	57,4	29 950	57,9	21 816	42,1
Lima	Lima	Independencia	54 293	22 539	41,5	31 754	58,5	35 063	64,6	19 230	35,4
Lima	Lima	Jesús María	23 794	19 746	83,0	4 048	17,0	18 791	79,0	5 003	21,0
Lima	Lima	La Molina	40 245	34 952	86,8	5 293	13,2	35 211	87,5	5 034	12,5
Lima	Lima	La Victoria	51 132	24 611	48,1	26 521	51,9	28 037	54,8	23 095	45,2
Lima	Lima	Lince	18 193	13 432	73,8	4 761	26,2	13 278	73,0	4 915	27,0

Continúa ...

ANEXO N° IV.1
PERÚ: HOGARES EN VIVIENDAS PARTICULARES CON OCUPANTES PRESENTES, POR CONDICIÓN DE TENENCIA DE INTERNET Y TELEVISIÓN
POR CABLE, SEGÚN DISTRITO, 2017
(Cifras absolutas y porcentaje)

Departamento	Provincia	Distrito	Total de hogares en viviendas particulares	Internet				TV por cable			
				Con internet	%	Sin internet	%	Con TV por cable	%	Sin TV por cable	%
Lima	Lima	Los Olivos	89 749	54 058	60,2	35 691	39,8	64 700	72,1	25 049	27,9
Lima	Lima	Lurigancho	66 221	21 147	31,9	45 074	68,1	34 565	52,2	31 656	47,8
Lima	Lima	Lurin	23 865	7 356	30,8	16 509	69,2	9 606	40,3	14 259	59,7
Lima	Lima	Magdalena del Mar	19 239	15 866	82,5	3 373	17,5	15 347	79,8	3 892	20,2
Lima	Lima	Pueblo Libre	26 407	21 789	82,5	4 618	17,5	21 148	80,1	5 259	19,9
Lima	Lima	Miraflores	37 626	33 263	88,4	4 363	11,6	32 452	86,2	5 174	13,8
Lima	Lima	Pachacamac	30 335	6 754	22,3	23 581	77,7	17 464	57,6	12 871	42,4
Lima	Lima	Pucusana	4 377	862	19,7	3 515	80,3	1 661	37,9	2 716	62,1
Lima	Lima	Puente Piedra	87 287	26 923	30,8	60 364	69,2	39 952	45,8	47 335	54,2
Lima	Lima	Punta Hermosa	5 730	1 592	27,8	4 138	72,2	1 317	23,0	4 413	77,0
Lima	Lima	Punta Negra	2 032	950	46,8	1 082	53,2	777	38,2	1 255	61,8
Lima	Lima	Rimac	48 540	23 375	48,2	25 165	51,8	27 981	57,6	20 559	42,4
Lima	Lima	San Bartolo	2 148	854	39,8	1 294	60,2	982	45,7	1 166	54,3
Lima	Lima	San Borja	34 940	30 759	88,0	4 181	12,0	30 067	86,1	4 873	13,9
Lima	Lima	San Isidro	21 073	19 102	90,6	1 971	9,4	19 016	90,2	2 057	9,8
Lima	Lima	San Juan de Lurigancho	274 168	100 705	36,7	173 463	63,3	155 811	56,8	118 357	43,2
Lima	Lima	San Juan de Miraflores	89 347	41 726	46,7	47 621	53,3	41 351	46,3	47 996	53,7
Lima	Lima	San Luis	14 619	9 270	63,4	5 349	36,6	9 618	65,8	5 001	34,2
Lima	Lima	San Martín de Porres	176 653	94 520	53,5	82 133	46,5	117 345	66,4	59 308	33,6
Lima	Lima	San Miguel	46 210	37 004	80,1	9 206	19,9	36 124	78,2	10 086	21,8
Lima	Lima	Santa Anita	55 636	26 043	46,8	29 593	53,2	32 852	59,0	22 784	41,0
Lima	Lima	Santa María del Mar	300	144	48,0	156	52,0	170	56,7	130	43,3
Lima	Lima	Santa Rosa	8 649	2 055	23,8	6 594	76,2	3 008	34,8	5 641	65,2
Lima	Lima	Santiago de Surco	100 585	82 497	82,0	18 088	18,0	78 871	78,4	21 714	21,6
Lima	Lima	Surquillo	29 262	20 913	71,5	8 349	28,5	20 498	70,0	8 764	30,0
Lima	Lima	Villa El Salvador	94 779	37 577	39,6	57 202	60,4	38 530	40,7	56 249	59,3
Lima	Lima	Villa María del Triunfo	103 277	35 758	34,6	67 519	65,4	45 776	44,3	57 501	55,7
Lima	Barranca	Barranca	18 519	5 774	31,2	12 745	68,8	12 201	65,9	6 318	34,1
Lima	Barranca	Paramonga	6 630	1 816	27,4	4 814	72,6	4 880	73,6	1 750	26,4
Lima	Barranca	Pativilca	5 207	1 089	20,9	4 118	79,1	2 701	51,9	2 506	48,1
Lima	Barranca	Supe	6 612	1 479	22,4	5 133	77,6	3 712	56,1	2 900	43,9
Lima	Barranca	Supe Puerto	3 482	850	24,4	2 632	75,6	1 743	50,1	1 739	49,9
Lima	Cajatambo	Cajatambo	666	16	2,4	650	97,6	61	9,2	605	90,8
Lima	Cajatambo	Copa	278	1	0,4	277	99,6	3	1,1	275	98,9
Lima	Cajatambo	Gorgor	535	5	0,9	530	99,1	126	23,6	409	76,4
Lima	Cajatambo	Huancapón	393	0	0,0	393	100,0	3	0,8	390	99,2
Lima	Cajatambo	Manas	363	2	0,6	361	99,4	90	24,8	273	75,2
Lima	Canta	Canta	770	43	5,6	727	94,4	327	42,5	443	57,5
Lima	Canta	Arahuay	274	0	0,0	274	100,0	64	23,4	210	76,6
Lima	Canta	Huamantanga	305	2	0,7	303	99,3	20	6,6	285	93,4
Lima	Canta	Huaros	300	2	0,7	298	99,3	95	31,7	205	68,3
Lima	Canta	Lachaqui	452	6	1,3	446	98,7	17	3,8	435	96,2
Lima	Canta	San Buenaventura	238	0	0,0	238	100,0	41	17,2	197	82,8
Lima	Canta	Santa Rosa de Quives	1 639	104	6,3	1 535	93,7	838	51,1	801	48,9
Lima	Cañete	San Vicente de Cañete	16 405	3 925	23,9	12 480	76,1	7 316	44,6	9 089	55,4
Lima	Cañete	Asia	2 606	372	14,3	2 234	85,7	1 331	51,1	1 275	48,9
Lima	Cañete	Calango	747	68	9,1	679	90,9	335	44,8	412	55,2
Lima	Cañete	Cerro Azul	2 259	387	17,1	1 872	82,9	1 308	57,9	951	42,1
Lima	Cañete	Chilca	5 500	1 198	21,8	4 302	78,2	2 042	37,1	3 458	62,9
Lima	Cañete	Coayllo	412	17	4,1	395	95,9	174	42,2	238	57,8
Lima	Cañete	Imperial	10 491	2 301	21,9	8 190	78,1	5 066	48,3	5 425	51,7
Lima	Cañete	Lunahuana	1 464	322	22,0	1 142	78,0	799	54,6	665	45,4
Lima	Cañete	Mala	8 559	2 501	29,2	6 058	70,8	5 433	63,5	3 126	36,5
Lima	Cañete	Nuevo Imperial	7 213	1 254	17,4	5 959	82,6	1 761	24,4	5 452	75,6
Lima	Cañete	Pacaran	450	27	6,0	423	94,0	139	30,9	311	69,1
Lima	Cañete	Quilmana	4 588	886	19,3	3 702	80,7	2 014	43,9	2 574	56,1
Lima	Cañete	San Antonio	1 265	256	20,2	1 009	79,8	743	58,7	522	41,3
Lima	Cañete	San Luis	3 640	853	23,4	2 787	76,6	2 123	58,3	1 517	41,7
Lima	Cañete	Santa Cruz de Flores	907	249	27,5	658	72,5	400	44,1	507	55,9

Continúa ...

ANEXO N° IV.1
PERÚ: HOGARES EN VIVIENDAS PARTICULARES CON OCUPANTES PRESENTES, POR CONDICIÓN DE TENENCIA DE INTERNET Y TELEVISIÓN
POR CABLE, SEGÚN DISTRITO, 2017
(Cifras absolutas y porcentaje)

Departamento	Provincia	Distrito	Total de hogares en viviendas particulares	Internet				TV por cable			
				Con internet	%	Sin internet	%	Con TV por cable	%	Sin TV por cable	%
Lima	Cañete	Zúñiga	395	65	16,5	330	83,5	143	36,2	252	63,8
Lima	Huaral	Huaral	27 325	8 802	32,2	18 523	67,8	16 868	61,7	10 457	38,3
Lima	Huaral	Atavillos Alto	276	2	0,7	274	99,3	82	29,7	194	70,3
Lima	Huaral	Atavillos Bajo	358	1	0,3	357	99,7	125	34,9	233	65,1
Lima	Huaral	Aucallama	4 702	635	13,5	4 067	86,5	2 308	49,1	2 394	50,9
Lima	Huaral	Chancay	15 226	4 312	28,3	10 914	71,7	8 231	54,1	6 995	45,9
Lima	Huaral	Ihuari	682	1	0,1	681	99,9	101	14,8	581	85,2
Lima	Huaral	Lampian	148	6	4,1	142	95,9	30	20,3	118	79,7
Lima	Huaral	Pacaraos	423	2	0,5	421	99,5	49	11,6	374	88,4
Lima	Huaral	San Miguel de Acos	211	2	0,9	209	99,1	99	46,9	112	53,1
Lima	Huaral	Santa Cruz de Andamarca	159	5	3,1	154	96,9	40	25,2	119	74,8
Lima	Huaral	Sumbilca	306	7	2,3	299	97,7	33	10,8	273	89,2
Lima	Huaral	Veintisiete de Noviembre	183	3	1,6	180	98,4	8	4,4	175	95,6
Lima	Huachochiri	Matucana	1 287	177	13,8	1 110	86,2	540	42,0	747	58,0
Lima	Huachochiri	Antioquia	391	6	1,5	385	98,5	224	57,3	167	42,7
Lima	Huachochiri	Callahuanca	254	20	7,9	234	92,1	137	53,9	117	46,1
Lima	Huachochiri	Carampoma	162	0	0,0	162	100,0	47	29,0	115	71,0
Lima	Huachochiri	Chicla	780	75	9,6	705	90,4	523	67,1	257	32,9
Lima	Huachochiri	Cuenca	164	0	0,0	164	100,0	37	22,6	127	77,4
Lima	Huachochiri	Huachupampa	178	0	0,0	178	100,0	20	11,2	158	88,8
Lima	Huachochiri	Huanza	287	6	2,1	281	97,9	67	23,3	220	76,7
Lima	Huachochiri	Huachochiri	464	3	0,6	461	99,4	145	31,3	319	68,8
Lima	Huachochiri	Lahuaytambo	262	1	0,4	261	99,6	72	27,5	190	72,5
Lima	Huachochiri	Langa	268	1	0,4	267	99,6	10	3,7	258	96,3
Lima	Huachochiri	Laraos	202	0	0,0	202	100,0	28	13,9	174	86,1
Lima	Huachochiri	Mariatana	476	0	0,0	476	100,0	89	18,7	387	81,3
Lima	Huachochiri	Ricardo Palma	1 638	510	31,1	1 128	68,9	1 026	62,6	612	37,4
Lima	Huachochiri	San Andrés de Tupicocha	444	11	2,5	433	97,5	122	27,5	322	72,5
Lima	Huachochiri	San Antonio	503	8	1,6	495	98,4	43	8,5	460	91,5
Lima	Huachochiri	San Bartolomé	414	33	8,0	381	92,0	181	43,7	233	56,3
Lima	Huachochiri	San Damian	425	1	0,2	424	99,8	137	32,2	288	67,8
Lima	Huachochiri	San Juan de Iris	151	0	0,0	151	100,0	3	2,0	148	98,0
Lima	Huachochiri	San Juan de Tantaranche	130	0	0,0	130	100,0	45	34,6	85	65,4
Lima	Huachochiri	San Lorenzo de Quinti	483	1	0,2	482	99,8	154	31,9	329	68,1
Lima	Huachochiri	San Mateo	1 243	100	8,0	1 143	92,0	526	42,3	717	57,7
Lima	Huachochiri	San Mateo de Otao	447	10	2,2	437	97,8	74	16,6	373	83,4
Lima	Huachochiri	San Pedro de Casta	325	6	1,8	319	98,2	60	18,5	265	81,5
Lima	Huachochiri	San Pedro de Huancayre	93	0	0,0	93	100,0	41	44,1	52	55,9
Lima	Huachochiri	Sangallaya	264	2	0,8	262	99,2	83	31,4	181	68,6
Lima	Huachochiri	Santa Cruz de Cocachacra	621	132	21,3	489	78,7	412	66,3	209	33,7
Lima	Huachochiri	Santa Eulalia	3 355	837	24,9	2 518	75,1	2 079	62,0	1 276	38,0
Lima	Huachochiri	Santiago de Anchuca	148	3	2,0	145	98,0	60	40,5	88	59,5
Lima	Huachochiri	Santiago de Tuna	185	13	7,0	172	93,0	15	8,1	170	91,9
Lima	Huachochiri	Santo Domingo de Los Olleros	939	63	6,7	876	93,3	184	19,6	755	80,4
Lima	Huachochiri	Surco	459	12	2,6	447	97,4	192	41,8	267	58,2
Lima	Huaura	Huacho	19 012	8 695	45,7	10 317	54,3	12 779	67,2	6 233	32,8
Lima	Huaura	Ambar	746	6	0,8	740	99,2	134	18,0	612	82,0
Lima	Huaura	Caleta de Carquin	1 517	416	27,4	1 101	72,6	1 046	69,0	471	31,0
Lima	Huaura	Checras	435	1	0,2	434	99,8	5	1,1	430	98,9
Lima	Huaura	Hualmay	7 620	2 915	38,3	4 705	61,7	5 133	67,4	2 487	32,6
Lima	Huaura	Huaura	9 183	2 484	27,0	6 699	73,0	5 124	55,8	4 059	44,2
Lima	Huaura	Leoncio Prado	631	34	5,4	597	94,6	233	36,9	398	63,1
Lima	Huaura	Paccho	600	0	0,0	600	100,0	69	11,5	531	88,5
Lima	Huaura	Santa Leonor	290	2	0,7	288	99,3	25	8,6	265	91,4
Lima	Huaura	Santa María	10 422	2 620	25,1	7 802	74,9	5 211	50,0	5 211	50,0
Lima	Huaura	Sayan	6 687	1 311	19,6	5 376	80,4	4 293	64,2	2 394	35,8
Lima	Huaura	Vegueta	7 476	1 383	18,5	6 093	81,5	3 682	49,3	3 794	50,7
Lima	Oyón	Oyon	2 972	271	9,1	2 701	90,9	1 695	57,0	1 277	43,0
Lima	Oyón	Andajes	242	1	0,4	241	99,6	25	10,3	217	89,7

Continúa ...

ANEXO N° IV.1
PERÚ: HOGARES EN VIVIENDAS PARTICULARES CON OCUPANTES PRESENTES, POR CONDICIÓN DE TENENCIA DE INTERNET Y TELEVISIÓN
POR CABLE, SEGÚN DISTRITO, 2017
(Cifras absolutas y porcentaje)

Departamento	Provincia	Distrito	Total de hogares en viviendas particulares	Internet				TV por cable			
				Con internet	%	Sin internet	%	Con TV por cable	%	Sin TV por cable	%
Lima	Oyón	Caujul	193	1	0,5	192	99,5	63	32,6	130	67,4
Lima	Oyón	Cochamarca	341	1	0,3	340	99,7	10	2,9	331	97,1
Lima	Oyón	Navan	310	1	0,3	309	99,7	55	17,7	255	82,3
Lima	Oyón	Pachangara	620	25	4,0	595	96,0	301	48,5	319	51,5
Lima	Yauyos	Yauyos	502	9	1,8	493	98,2	122	24,3	380	75,7
Lima	Yauyos	Alis	106	0	0,0	106	100,0	57	53,8	49	46,2
Lima	Yauyos	Allauca	395	1	0,3	394	99,7	44	11,1	351	88,9
Lima	Yauyos	Ayaviri	200	0	0,0	200	100,0	15	7,5	185	92,5
Lima	Yauyos	Azángaro	162	0	0,0	162	100,0	6	3,7	156	96,3
Lima	Yauyos	Cacra	197	0	0,0	197	100,0	13	6,6	184	93,4
Lima	Yauyos	Carania	78	1	1,3	77	98,7	11	14,1	67	85,9
Lima	Yauyos	Catahuasi	363	0	0,0	363	100,0	77	21,2	286	78,8
Lima	Yauyos	Chocos	273	1	0,4	272	99,6	21	7,7	252	92,3
Lima	Yauyos	Cochas	86	0	0,0	86	100,0	5	5,8	81	94,2
Lima	Yauyos	Colonia	458	2	0,4	456	99,6	60	13,1	398	86,9
Lima	Yauyos	Hongos	126	0	0,0	126	100,0	0	0,0	126	100,0
Lima	Yauyos	Huampara	83	0	0,0	83	100,0	8	9,6	75	90,4
Lima	Yauyos	Huancaya	127	1	0,8	126	99,2	79	62,2	48	37,8
Lima	Yauyos	Huangascar	181	0	0,0	181	100,0	34	18,8	147	81,2
Lima	Yauyos	Huantan	242	0	0,0	242	100,0	17	7,0	225	93,0
Lima	Yauyos	Huañec	184	2	1,1	182	98,9	30	16,3	154	83,7
Lima	Yauyos	Laraos	222	1	0,5	221	99,5	98	44,1	124	55,9
Lima	Yauyos	Lincha	164	0	0,0	164	100,0	0	0,0	164	100,0
Lima	Yauyos	Madean	206	1	0,5	205	99,5	7	3,4	199	96,6
Lima	Yauyos	Miraflores	96	0	0,0	96	100,0	41	42,7	55	57,3
Lima	Yauyos	Omas	234	0	0,0	234	100,0	38	16,2	196	83,8
Lima	Yauyos	Putinza	167	0	0,0	167	100,0	20	12,0	147	88,0
Lima	Yauyos	Quinchés	277	3	1,1	274	98,9	11	4,0	266	96,0
Lima	Yauyos	Quinocay	197	0	0,0	197	100,0	76	38,6	121	61,4
Lima	Yauyos	San Joaquín	82	0	0,0	82	100,0	5	6,1	77	93,9
Lima	Yauyos	San Pedro de Pilas	115	0	0,0	115	100,0	5	4,3	110	95,7
Lima	Yauyos	Tanta	149	0	0,0	149	100,0	85	57,0	64	43,0
Lima	Yauyos	Tauripampa	236	0	0,0	236	100,0	1	0,4	235	99,6
Lima	Yauyos	Tomas	186	0	0,0	186	100,0	26	14,0	160	86,0
Lima	Yauyos	Tupe	187	0	0,0	187	100,0	2	1,1	185	98,9
Lima	Yauyos	Viñac	479	0	0,0	479	100,0	33	6,9	446	93,1
Lima	Yauyos	Vitis	110	0	0,0	110	100,0	60	54,5	50	45,5
Loreto	Maynas	Iquitos	30 376	10 602	34,9	19 774	65,1	18 473	60,8	11 903	39,2
Loreto	Maynas	Alto Nanay	646	4	0,6	642	99,4	41	6,3	605	93,7
Loreto	Maynas	Fernando Lores	3 164	32	1,0	3 132	99,0	659	20,8	2 505	79,2
Loreto	Maynas	Indiana	2 223	31	1,4	2 192	98,6	265	11,9	1 958	88,1
Loreto	Maynas	Las Amazonas	1 690	5	0,3	1 685	99,7	53	3,1	1 637	96,9
Loreto	Maynas	Mazan	2 870	12	0,4	2 858	99,6	281	9,8	2 589	90,2
Loreto	Maynas	Napo	2 973	4	0,1	2 969	99,9	128	4,3	2 845	95,7
Loreto	Maynas	Punchana	16 748	2 500	14,9	14 248	85,1	7 860	46,9	8 888	53,1
Loreto	Maynas	Torres Causana	840	0	0,0	840	100,0	29	3,5	811	96,5
Loreto	Maynas	Belén	14 197	1 932	13,6	12 265	86,4	5 840	41,1	8 357	58,9
Loreto	Maynas	San Juan Bautista	31 119	6 268	20,1	24 851	79,9	13 052	41,9	18 067	58,1
Loreto	Alto Amazonas	Yurimaguas	20 339	2 220	10,9	18 119	89,1	8 880	43,7	11 459	56,3
Loreto	Alto Amazonas	Balsapuerto	2 938	1	0,0	2 937	100,0	43	1,5	2 895	98,5
Loreto	Alto Amazonas	Jeberos	833	1	0,1	832	99,9	53	6,4	780	93,6
Loreto	Alto Amazonas	Lagunas	2 634	68	2,6	2 566	97,4	591	22,4	2 043	77,6
Loreto	Alto Amazonas	Santa Cruz	868	71	8,2	797	91,8	41	4,7	827	95,3
Loreto	Alto Amazonas	Teniente Cesar López Rojas	1 397	4	0,3	1 393	99,7	232	16,6	1 165	83,4
Loreto	Loreto	Nauta	6 758	296	4,4	6 462	95,6	2 276	33,7	4 482	66,3
Loreto	Loreto	Parinari	1 243	11	0,9	1 232	99,1	71	5,7	1 172	94,3
Loreto	Loreto	Tigre	1 454	4	0,3	1 450	99,7	91	6,3	1 363	93,7
Loreto	Loreto	Trompeteros	1 703	35	2,1	1 668	97,9	279	16,4	1 424	83,6
Loreto	Loreto	Urarinas	2 568	15	0,6	2 553	99,4	209	8,1	2 359	91,9

Continúa ...

ANEXO N° IV.1
PERÚ: HOGARES EN VIVIENDAS PARTICULARES CON OCUPANTES PRESENTES, POR CONDICIÓN DE TENENCIA DE INTERNET Y TELEVISIÓN
POR CABLE, SEGÚN DISTRITO, 2017
(Cifras absolutas y porcentaje)

Departamento	Provincia	Distrito	Total de hogares en viviendas particulares	Internet				TV por cable			
				Con internet	%	Sin internet	%	Con TV por cable	%	Sin TV por cable	%
Loreto	Mariscal Ramón Castilla	Ramón Castilla	4 106	84	2,0	4 022	98,0	943	23,0	3 163	77,0
Loreto	Mariscal Ramón Castilla	Pebas	2 220	8	0,4	2 212	99,6	265	11,9	1 955	88,1
Loreto	Mariscal Ramón Castilla	Yavari	1 858	6	0,3	1 852	99,7	164	8,8	1 694	91,2
Loreto	Mariscal Ramón Castilla	San Pablo	2 366	4	0,2	2 362	99,8	306	12,9	2 060	87,1
Loreto	Requena	Requena	5 403	299	5,5	5 104	94,5	1 541	28,5	3 862	71,5
Loreto	Requena	Alto Tapiche	308	1	0,3	307	99,7	12	3,9	296	96,1
Loreto	Requena	Capelo	584	1	0,2	583	99,8	10	1,7	574	98,3
Loreto	Requena	Emilio San Martín	1 249	1	0,1	1 248	99,9	84	6,7	1 165	93,3
Loreto	Requena	Maquia	1 552	6	0,4	1 546	99,6	66	4,3	1 486	95,7
Loreto	Requena	Puinahua	954	1	0,1	953	99,9	41	4,3	913	95,7
Loreto	Requena	Saquena	727	8	1,1	719	98,9	39	5,4	688	94,6
Loreto	Requena	Soplin	139	0	0,0	139	100,0	0	0,0	139	100,0
Loreto	Requena	Tapiche	188	0	0,0	188	100,0	4	2,1	184	97,9
Loreto	Requena	Jenaro Herrera	901	8	0,9	893	99,1	57	6,3	844	93,7
Loreto	Requena	Yaquerana	420	1	0,2	419	99,8	17	4,0	403	96,0
Loreto	Ucayali	Contamana	5 203	233	4,5	4 970	95,5	1 292	24,8	3 911	75,2
Loreto	Ucayali	Inahuaya	389	2	0,5	387	99,5	141	36,2	248	63,8
Loreto	Ucayali	Padre Márquez	926	6	0,6	920	99,4	77	8,3	849	91,7
Loreto	Ucayali	Pampa Hermosa	1 327	2	0,2	1 325	99,8	46	3,5	1 281	96,5
Loreto	Ucayali	Sarayacu	2 968	10	0,3	2 958	99,7	189	6,4	2 779	93,6
Loreto	Ucayali	Vargas Guerra	1 343	12	0,9	1 331	99,1	132	9,8	1 211	90,2
Loreto	Datem del Marañón	Barranca	2 775	206	7,4	2 569	92,6	788	28,4	1 987	71,6
Loreto	Datem del Marañón	Cahuapanas	1 292	1	0,1	1 291	99,9	10	0,8	1 282	99,2
Loreto	Datem del Marañón	Manseriche	1 850	9	0,5	1 841	99,5	290	15,7	1 560	84,3
Loreto	Datem del Marañón	Morona	922	2	0,2	920	99,8	111	12,0	811	88,0
Loreto	Datem del Marañón	Pastaza	1 062	4	0,4	1 058	99,6	140	13,2	922	86,8
Loreto	Datem del Marañón	Andoas	2 348	5	0,2	2 343	99,8	58	2,5	2 290	97,5
Loreto	Putumayo	Putumayo	809	17	2,1	792	97,9	354	43,8	455	56,2
Loreto	Putumayo	Rosa Panduro	128	0	0,0	128	100,0	6	4,7	122	95,3
Loreto	Putumayo	Teniente Manuel Clavero	534	0	0,0	534	100,0	47	8,8	487	91,2
Loreto	Putumayo	Yaguas	253	0	0,0	253	100,0	9	3,6	244	96,4
Madre de Dios	Tambopata	Tambopata	24 052	5 767	24,0	18 285	76,0	12 092	50,3	11 960	49,7
Madre de Dios	Tambopata	Inambari	3 507	326	9,3	3 181	90,7	1 762	50,2	1 745	49,8
Madre de Dios	Tambopata	Las Piedras	3 580	289	8,1	3 291	91,9	1 280	35,8	2 300	64,2
Madre de Dios	Tambopata	Laberinto	1 550	48	3,1	1 502	96,9	583	37,6	967	62,4
Madre de Dios	Manu	Manu	774	3	0,4	771	99,6	53	6,8	721	93,2
Madre de Dios	Manu	Fitzcarrald	341	0	0,0	341	100,0	18	5,3	323	94,7
Madre de Dios	Manu	Madre de Dios	1 799	35	1,9	1 764	98,1	734	40,8	1 065	59,2
Madre de Dios	Manu	Huepeltche	2 689	101	3,8	2 588	96,2	1 292	48,0	1 397	52,0
Madre de Dios	Tahuamanu	Iñapari	703	56	8,0	647	92,0	292	41,5	411	58,5
Madre de Dios	Tahuamanu	Iberia	1 582	143	9,0	1 439	91,0	664	42,0	918	58,0
Madre de Dios	Tahuamanu	Tahuamanu	835	40	4,8	795	95,2	278	33,3	557	66,7
Moquegua	Mariscal Nieto	Moquegua	22 224	6 043	27,2	16 181	72,8	8 397	37,8	13 827	62,2
Moquegua	Mariscal Nieto	Carumas	951	2	0,2	949	99,8	18	1,9	933	98,1
Moquegua	Mariscal Nieto	Cuchumbaya	372	3	0,8	369	99,2	5	1,3	367	98,7
Moquegua	Mariscal Nieto	Samegua	2 779	708	25,5	2 071	74,5	964	34,7	1 815	65,3
Moquegua	Mariscal Nieto	San Cristóbal	787	0	0,0	787	100,0	6	0,8	781	99,2
Moquegua	Mariscal Nieto	Torata	1 689	286	16,9	1 403	83,1	481	28,5	1 208	71,5
Moquegua	General Sánchez Cerro	Omate	1 097	89	8,1	1 008	91,9	137	12,5	960	87,5
Moquegua	General Sánchez Cerro	Chojata	346	0	0,0	346	100,0	5	1,4	341	98,6
Moquegua	General Sánchez Cerro	Coalaque	383	5	1,3	378	98,7	6	1,6	377	98,4
Moquegua	General Sánchez Cerro	Ichuña	1 361	42	3,1	1 319	96,9	30	2,2	1 331	97,8
Moquegua	General Sánchez Cerro	La Capilla	307	2	0,7	305	99,3	5	1,6	302	98,4
Moquegua	General Sánchez Cerro	Lloque	254	0	0,0	254	100,0	3	1,2	251	98,8
Moquegua	General Sánchez Cerro	Matalaque	234	0	0,0	234	100,0	11	4,7	223	95,3
Moquegua	General Sánchez Cerro	Puquina	990	13	1,3	977	98,7	15	1,5	975	98,5
Moquegua	General Sánchez Cerro	Quinistaquillas	233	8	3,4	225	96,6	22	9,4	211	90,6
Moquegua	General Sánchez Cerro	Ubinas	783	1	0,1	782	99,9	11	1,4	772	98,6
Moquegua	General Sánchez Cerro	Yunga	417	0	0,0	417	100,0	1	0,2	416	99,8

Continúa...

ANEXO Nº IV.1
PERÚ: HOGARES EN VIVIENDAS PARTICULARES CON OCUPANTES PRESENTES, POR CONDICIÓN DE TENENCIA DE INTERNET Y TELEVISIÓN
POR CABLE, SEGÚN DISTRITO, 2017
(Cifras absolutas y porcentaje)

Departamento	Provincia	Distrito	Total de hogares en viviendas particulares	Internet				TV por cable			
				Con internet	%	Sin internet	%	Con TV por cable	%	Sin TV por cable	%
Moquegua	Ilo	Ilo	20 911	6 569	31,4	14 342	68,6	11 127	53,2	9 784	46,8
Moquegua	Ilo	El Algarrobal	1 415	95	6,7	1 320	93,3	286	20,2	1 129	79,8
Moquegua	Ilo	Pacocha	1 469	896	61,0	573	39,0	1 170	79,6	299	20,4
Pasco	Pasco	Chaupimarca	7 189	1 359	18,9	5 830	81,1	2 428	33,8	4 761	66,2
Pasco	Pasco	Huachon	1 401	17	1,2	1 384	98,8	155	11,1	1 246	88,9
Pasco	Pasco	Huariaca	1 982	211	10,6	1 771	89,4	989	49,9	993	50,1
Pasco	Pasco	Huayllay	2 001	112	5,6	1 889	94,4	1 119	55,9	882	44,1
Pasco	Pasco	Ninacaca	1 230	28	2,3	1 202	97,7	38	3,1	1 192	96,9
Pasco	Pasco	Pallanchacra	591	4	0,7	587	99,3	33	5,6	558	94,4
Pasco	Pasco	Paucartambo	3 503	63	1,8	3 440	98,2	299	8,5	3 204	91,5
Pasco	Pasco	San Francisco de Asís de Yaruyacan	1 194	15	1,3	1 179	98,7	193	16,2	1 001	83,8
Pasco	Pasco	Simon Bolívar	3 380	262	7,8	3 118	92,2	1 093	32,3	2 287	67,7
Pasco	Pasco	Ticlacayan	1 042	8	0,8	1 034	99,2	106	10,2	936	89,8
Pasco	Pasco	Tinyahuarco	1 561	252	16,1	1 309	83,9	971	62,2	590	37,8
Pasco	Pasco	Vico	928	21	2,3	907	97,7	274	29,5	654	70,5
Pasco	Pasco	Yanacancha	7 249	2 040	28,1	5 209	71,9	3 898	53,8	3 351	46,2
Pasco	Daniel Alcides Carrión	Yanahuanca	3 329	88	2,6	3 241	97,4	464	13,9	2 865	86,1
Pasco	Daniel Alcides Carrión	Chacayan	869	5	0,6	864	99,4	73	8,4	796	91,6
Pasco	Daniel Alcides Carrión	Goyllarisquizga	383	0	0,0	383	100,0	0	0,0	383	100,0
Pasco	Daniel Alcides Carrión	Paucar	604	20	3,3	584	96,7	15	2,5	589	97,5
Pasco	Daniel Alcides Carrión	San Pedro de Pillao	575	0	0,0	575	100,0	6	1,0	569	99,0
Pasco	Daniel Alcides Carrión	Santa Ana de Tusi	3 746	6	0,2	3 740	99,8	16	0,4	3 730	99,6
Pasco	Daniel Alcides Carrión	Tapuc	792	20	2,5	772	97,5	36	4,5	756	95,5
Pasco	Daniel Alcides Carrión	Vilcabamba	700	17	2,4	683	97,6	23	3,3	677	96,7
Pasco	Oxapampa	Oxapampa	4 956	1 010	20,4	3 946	79,6	3 160	63,8	1 796	36,2
Pasco	Oxapampa	Chontabamba	1 425	105	7,4	1 320	92,6	761	53,4	664	46,6
Pasco	Oxapampa	Huancabamba	1 938	20	1,0	1 918	99,0	804	41,5	1 134	58,5
Pasco	Oxapampa	Palcazu	2 042	37	1,8	2 005	98,2	337	16,5	1 705	83,5
Pasco	Oxapampa	Pozuzo	1 281	51	4,0	1 230	96,0	394	30,8	887	69,2
Pasco	Oxapampa	Puerto Bermúdez	4 483	88	2,0	4 395	98,0	690	15,4	3 793	84,6
Pasco	Oxapampa	Villa Rica	5 015	709	14,1	4 306	85,9	2 525	50,3	2 490	49,7
Pasco	Oxapampa	Constitución	3 808	58	1,5	3 750	98,5	903	23,7	2 905	76,3
Piura	Piura	Piura	36 390	18 363	50,5	18 027	49,5	17 903	49,2	18 487	50,8
Piura	Piura	Castilla	40 618	13 963	34,4	26 655	65,6	13 672	33,7	26 946	66,3
Piura	Piura	Catacaos	19 420	2 214	11,4	17 206	88,6	3 292	17,0	16 128	83,0
Piura	Piura	Cura Mori	5 922	135	2,3	5 787	97,7	142	2,4	5 780	97,6
Piura	Piura	El Tallan	1 471	40	2,7	1 431	97,3	76	5,2	1 395	94,8
Piura	Piura	La Arena	10 280	319	3,1	9 961	96,9	1 668	16,2	8 612	83,8
Piura	Piura	La Unión	10 975	1 448	13,2	9 527	86,8	3 581	32,6	7 394	67,4
Piura	Piura	Las Lomas	7 593	126	1,7	7 467	98,3	1 146	15,1	6 447	84,9
Piura	Piura	Tambo Grande	28 802	819	2,8	27 983	97,2	5 414	18,8	23 388	81,2
Piura	Piura	Veintiseis de Octubre	43 798	13 077	29,9	30 721	70,1	10 921	24,9	32 877	75,1
Piura	Ayabaca	Ayabaca	8 377	181	2,2	8 196	97,8	454	5,4	7 923	94,6
Piura	Ayabaca	Frias	5 176	47	0,9	5 129	99,1	149	2,9	5 027	97,1
Piura	Ayabaca	Jillili	694	2	0,3	692	99,7	18	2,6	676	97,4
Piura	Ayabaca	Lagunas	1 348	5	0,4	1 343	99,6	45	3,3	1 303	96,7
Piura	Ayabaca	Montero	1 772	13	0,7	1 759	99,3	71	4,0	1 701	96,0
Piura	Ayabaca	Pacaipampa	5 315	41	0,8	5 274	99,2	84	1,6	5 231	98,4
Piura	Ayabaca	Paimas	2 550	50	2,0	2 500	98,0	232	9,1	2 318	90,9
Piura	Ayabaca	Sapillica	2 626	6	0,2	2 620	99,8	104	4,0	2 522	96,0
Piura	Ayabaca	Sicchez	512	10	2,0	502	98,0	40	7,8	472	92,2
Piura	Ayabaca	Suyo	3 136	91	2,9	3 045	97,1	439	14,0	2 697	86,0
Piura	Huancabamba	Huancabamba	8 092	479	5,9	7 613	94,1	1 008	12,5	7 084	87,5
Piura	Huancabamba	Canchaque	2 282	64	2,8	2 218	97,2	292	12,8	1 990	87,2
Piura	Huancabamba	El Carmen de la Frontera	3 188	22	0,7	3 166	99,3	68	2,1	3 120	97,9
Piura	Huancabamba	Huarmaca	9 783	223	2,3	9 560	97,7	410	4,2	9 373	95,8
Piura	Huancabamba	Lalaquiz	1 273	5	0,4	1 268	99,6	23	1,8	1 250	98,2
Piura	Huancabamba	San Miguel de El Faique	2 554	75	2,9	2 479	97,1	146	5,7	2 408	94,3
Piura	Huancabamba	Sondor	1 981	30	1,5	1 951	98,5	50	2,5	1 931	97,5

Continúa ...

ANEXO N° IV.1
PERÚ: HOGARES EN VIVIENDAS PARTICULARES CON OCUPANTES PRESENTES, POR CONDICIÓN DE TENENCIA DE INTERNET Y TELEVISIÓN
POR CABLE, SEGÚN DISTRITO, 2017
(Cifras absolutas y porcentaje)

Departamento	Provincia	Distrito	Total de hogares en viviendas particulares	Internet				TV por cable			
				Con internet	%	Sin internet	%	Con TV por cable	%	Sin TV por cable	%
Piura	Huancabamba	Sondorillo	2 822	10	0,4	2 812	99,6	33	1,2	2 789	98,8
Piura	Morropón	Chulucanas	22 866	2 185	9,6	20 681	90,4	6 779	29,6	16 087	70,4
Piura	Morropón	Buenos Aires	2 819	87	3,1	2 732	96,9	764	27,1	2 055	72,9
Piura	Morropón	Chalaco	2 322	48	2,1	2 274	97,9	211	9,1	2 111	90,9
Piura	Morropón	La Matanza	4 003	109	2,7	3 894	97,3	860	21,5	3 143	78,5
Piura	Morropón	Morropón	4 553	150	3,3	4 403	96,7	1 390	30,5	3 163	69,5
Piura	Morropón	Salitral	2 589	26	1,0	2 563	99,0	569	22,0	2 020	78,0
Piura	Morropón	San Juan de Bigote	2 072	14	0,7	2 058	99,3	338	16,3	1 734	83,7
Piura	Morropón	Santa Catalina de Mossa	1 087	16	1,5	1 071	98,5	164	15,1	923	84,9
Piura	Morropón	Santo Domingo	1 976	41	2,1	1 935	97,9	192	9,7	1 784	90,3
Piura	Morropón	Yamango	2 440	11	0,5	2 429	99,5	89	3,6	2 351	96,4
Piura	Paita	Paita	23 343	4 083	17,5	19 260	82,5	13 513	57,9	9 830	42,1
Piura	Paita	Amotape	756	23	3,0	733	97,0	262	34,7	494	65,3
Piura	Paita	Arenal	355	6	1,7	349	98,3	77	21,7	278	78,3
Piura	Paita	Colan	3 967	396	10,0	3 571	90,0	1 410	35,5	2 557	64,5
Piura	Paita	La Huaca	3 448	358	10,4	3 090	89,6	1 379	40,0	2 069	60,0
Piura	Paita	Tamarindo	1 494	178	11,9	1 316	88,1	674	45,1	820	54,9
Piura	Paita	Vichayal	1 656	30	1,8	1 626	98,2	622	37,6	1 034	62,4
Piura	Sullana	Sullana	44 222	10 345	23,4	33 877	76,6	18 877	42,7	25 345	57,3
Piura	Sullana	Bellavista	9 251	2 205	23,8	7 046	76,2	3 937	42,6	5 314	57,4
Piura	Sullana	Ignacio Escudero	5 835	589	10,1	5 246	89,9	2 945	50,5	2 890	49,5
Piura	Sullana	Lancones	3 636	40	1,1	3 596	98,9	437	12,0	3 199	88,0
Piura	Sullana	Maravelica	8 379	934	11,1	7 445	88,9	3 502	41,8	4 877	58,2
Piura	Sullana	Miguel Checa	2 446	110	4,5	2 336	95,5	1 160	47,4	1 286	52,6
Piura	Sullana	Querecotillo	7 710	475	6,2	7 235	93,8	2 644	34,3	5 066	65,7
Piura	Sullana	Salitral	1 951	361	18,5	1 590	81,5	735	37,7	1 216	62,3
Piura	Talara	Pariñas	25 621	6 662	26,0	18 959	74,0	14 408	56,2	11 213	43,8
Piura	Talara	El Alto	2 378	412	17,3	1 966	82,7	1 561	65,6	817	34,4
Piura	Talara	La Brea	3 416	433	12,7	2 983	87,3	2 432	71,2	984	28,8
Piura	Talara	Lobitos	373	83	22,3	290	77,7	227	60,9	146	39,1
Piura	Talara	Los Organos	2 973	564	19,0	2 409	81,0	1 924	64,7	1 049	35,3
Piura	Talara	Mancora	3 544	611	17,2	2 933	82,8	2 290	64,6	1 254	35,4
Piura	Sechura	Sechura	11 536	1 639	14,2	9 897	85,8	6 976	60,5	4 560	39,5
Piura	Sechura	Bellavista de la Unión	1 277	368	28,8	909	71,2	666	52,2	611	47,8
Piura	Sechura	Bernal	1 891	174	9,2	1 717	90,8	482	25,5	1 409	74,5
Piura	Sechura	Cristo Nos Valga	1 094	144	13,2	950	86,8	192	17,6	902	82,4
Piura	Sechura	Vice	3 799	508	13,4	3 291	86,6	1 466	38,6	2 333	61,4
Piura	Sechura	Rinconada Llicuar	858	117	13,6	741	86,4	245	28,6	613	71,4
Puno	Puno	Puno	41 034	11 407	27,8	29 627	72,2	10 524	25,6	30 510	74,4
Puno	Puno	Acora	10 250	94	0,9	10 156	99,1	63	0,6	10 187	99,4
Puno	Puno	Amantani	1 169	4	0,3	1 165	99,7	8	0,7	1 161	99,3
Puno	Puno	Atuncolla	1 656	4	0,2	1 652	99,8	17	1,0	1 639	99,0
Puno	Puno	Capachica	3 122	7	0,2	3 115	99,8	17	0,5	3 105	99,5
Puno	Puno	Chucuito	2 884	56	1,9	2 828	98,1	41	1,4	2 843	98,6
Puno	Puno	Coata	2 525	7	0,3	2 518	99,7	7	0,3	2 518	99,7
Puno	Puno	Huata	1 240	3	0,2	1 237	99,8	5	0,4	1 235	99,6
Puno	Puno	Mañazo	2 040	22	1,1	2 018	98,9	28	1,4	2 012	98,6
Puno	Puno	Paucarcolla	1 662	10	0,6	1 652	99,4	12	0,7	1 650	99,3
Puno	Puno	Pichacani	2 520	32	1,3	2 488	98,7	22	0,9	2 498	99,1
Puno	Puno	Platería	3 211	3	0,1	3 208	99,9	16	0,5	3 195	99,5
Puno	Puno	San Antonio	1 001	4	0,4	997	99,6	8	0,8	993	99,2
Puno	Puno	Tiquillaca	734	3	0,4	731	99,6	5	0,7	729	99,3
Puno	Puno	Vilque	1 129	3	0,3	1 126	99,7	3	0,3	1 126	99,7
Puno	Azángaro	Azángaro	9 775	450	4,6	9 325	95,4	229	2,3	9 546	97,7
Puno	Azángaro	Achaya	1 126	0	0,0	1 126	100,0	2	0,2	1 124	99,8
Puno	Azángaro	Arapa	2 497	19	0,8	2 478	99,2	17	0,7	2 480	99,3
Puno	Azángaro	Asillo	5 215	43	0,8	5 172	99,2	25	0,5	5 190	99,5
Puno	Azángaro	Caminaca	1 120	1	0,1	1 119	99,9	1	0,1	1 119	99,9
Puno	Azángaro	Chupa	2 627	12	0,5	2 615	99,5	7	0,3	2 620	99,7

Continúa ...

ANEXO N° IV.1
PERÚ: HOGARES EN VIVIENDAS PARTICULARES CON OCUPANTES PRESENTES, POR CONDICIÓN DE TENENCIA DE INTERNET Y TELEVISIÓN
POR CABLE, SEGÚN DISTRITO, 2017
(Cifras absolutas y porcentaje)

Departamento	Provincia	Distrito	Total de hogares en viviendas particulares	Internet				TV por cable			
				Con internet	%	Sin internet	%	Con TV por cable	%	Sin TV por cable	%
Puno	Azángaro	José Domingo Choquehuanca	1 645	7	0,4	1 638	99,6	10	0,6	1 635	99,4
Puno	Azángaro	Muñani	2 269	3	0,1	2 266	99,9	12	0,5	2 257	99,5
Puno	Azángaro	Potoni	1 705	1	0,1	1 704	99,9	6	0,4	1 699	99,6
Puno	Azángaro	Saman	3 407	118	3,5	3 289	96,5	27	0,8	3 380	99,2
Puno	Azángaro	San Anton	2 568	5	0,2	2 563	99,8	5	0,2	2 563	99,8
Puno	Azángaro	San José	1 879	1	0,1	1 878	99,9	2	0,1	1 877	99,9
Puno	Azángaro	San Juan de Salinas	1 054	8	0,8	1 046	99,2	1	0,1	1 053	99,9
Puno	Azángaro	Santiago de Pupuja	1 893	5	0,3	1 888	99,7	8	0,4	1 885	99,6
Puno	Azángaro	Tirapata	964	4	0,4	960	99,6	7	0,7	957	99,3
Puno	Carabaya	Macusani	3 833	247	6,4	3 586	93,6	126	3,3	3 707	96,7
Puno	Carabaya	Ajoyani	853	16	1,9	837	98,1	4	0,5	849	99,5
Puno	Carabaya	Ayapata	3 796	51	1,3	3 745	98,7	13	0,3	3 783	99,7
Puno	Carabaya	Coasa	2 632	3	0,1	2 629	99,9	6	0,2	2 626	99,8
Puno	Carabaya	Corani	1 363	3	0,2	1 360	99,8	5	0,4	1 358	99,6
Puno	Carabaya	Crucero	2 937	16	0,5	2 921	99,5	41	1,4	2 896	98,6
Puno	Carabaya	Ituata	3 716	3	0,1	3 713	99,9	13	0,3	3 703	99,7
Puno	Carabaya	Ollachea	1 694	11	0,6	1 683	99,4	100	5,9	1 594	94,1
Puno	Carabaya	San Gaban	1 850	3	0,2	1 847	99,8	24	1,3	1 826	98,7
Puno	Carabaya	Usicayos	2 613	1	0,0	2 612	100,0	3	0,1	2 610	99,9
Puno	Chucuito	Juli	8 194	311	3,8	7 883	96,2	233	2,8	7 961	97,2
Puno	Chucuito	Desaguadero	5 945	501	8,4	5 444	91,6	309	5,2	5 636	94,8
Puno	Chucuito	Huacullani	3 580	9	0,3	3 571	99,7	9	0,3	3 571	99,7
Puno	Chucuito	Kelluyo	3 800	7	0,2	3 793	99,8	14	0,4	3 786	99,6
Puno	Chucuito	Pisacoma	2 787	13	0,5	2 774	99,5	7	0,3	2 780	99,7
Puno	Chucuito	Pomata	5 200	30	0,6	5 170	99,4	72	1,4	5 128	98,6
Puno	Chucuito	Zepita	7 238	15	0,2	7 223	99,8	27	0,4	7 211	99,6
Puno	El Collao	Ilave	17 474	486	2,8	16 988	97,2	712	4,1	16 762	95,9
Puno	El Collao	Capazo	580	0	0,0	580	100,0	12	2,1	568	97,9
Puno	El Collao	Pilcuyo	4 954	71	1,4	4 883	98,6	35	0,7	4 919	99,3
Puno	El Collao	Santa Rosa	1 843	18	1,0	1 825	99,0	26	1,4	1 817	98,6
Puno	El Collao	Conduriri	1 221	0	0,0	1 221	100,0	5	0,4	1 216	99,6
Puno	Huancané	Huancane	7 562	207	2,7	7 355	97,3	228	3,0	7 334	97,0
Puno	Huancané	Cojata	1 456	13	0,9	1 443	99,1	14	1,0	1 442	99,0
Puno	Huancané	Huatasani	1 236	6	0,5	1 230	99,5	4	0,3	1 232	99,7
Puno	Huancané	Inchupalla	1 121	0	0,0	1 121	100,0	6	0,5	1 115	99,5
Puno	Huancané	Pusi	2 015	1	0,0	2 014	100,0	3	0,1	2 012	99,9
Puno	Huancané	Rosaspata	1 735	4	0,2	1 731	99,8	5	0,3	1 730	99,7
Puno	Huancané	Taraco	4 838	82	1,7	4 756	98,3	127	2,6	4 711	97,4
Puno	Huancané	Vilque Chico	3 767	7	0,2	3 760	99,8	16	0,4	3 751	99,6
Puno	Lampa	Lampa	4 356	270	6,2	4 086	93,8	56	1,3	4 300	98,7
Puno	Lampa	Cabanilla	2 282	11	0,5	2 271	99,5	15	0,7	2 267	99,3
Puno	Lampa	Calapuja	581	39	6,7	542	93,3	11	1,9	570	98,1
Puno	Lampa	Nicasio	908	5	0,6	903	99,4	14	1,5	894	98,5
Puno	Lampa	Ocuviri	790	12	1,5	778	98,5	8	1,0	782	99,0
Puno	Lampa	Palca	814	0	0,0	814	100,0	0	0,0	814	100,0
Puno	Lampa	Paratia	1 260	21	1,7	1 239	98,3	4	0,3	1 256	99,7
Puno	Lampa	Pucara	2 125	31	1,5	2 094	98,5	19	0,9	2 106	99,1
Puno	Lampa	Santa Lucia	2 520	172	6,8	2 348	93,2	168	6,7	2 352	93,3
Puno	Lampa	Vilavila	560	1	0,2	559	99,8	3	0,5	557	99,5
Puno	Melgar	Ayaviri	7 519	412	5,5	7 107	94,5	444	5,9	7 075	94,1
Puno	Melgar	Antauta	1 470	8	0,5	1 462	99,5	81	5,5	1 389	94,5
Puno	Melgar	Cupi	742	2	0,3	740	99,7	18	2,4	724	97,6
Puno	Melgar	Llalli	958	6	0,6	952	99,4	9	0,9	949	99,1
Puno	Melgar	Macari	2 447	37	1,5	2 410	98,5	26	1,1	2 421	98,9
Puno	Melgar	Nuñoa	3 023	91	3,0	2 932	97,0	33	1,1	2 990	98,9
Puno	Melgar	Orurillo	2 919	19	0,7	2 900	99,3	18	0,6	2 901	99,4
Puno	Melgar	Santa Rosa	2 346	19	0,8	2 327	99,2	17	0,7	2 329	99,3
Puno	Melgar	Umachiri	1 259	16	1,3	1 243	98,7	26	2,1	1 233	97,9
Puno	Moho	Moho	5 352	42	0,8	5 310	99,2	23	0,4	5 329	99,6

Continúa ...

ANEXO N° IV.1
PERÚ: HOGARES EN VIVIENDAS PARTICULARES CON OCUPANTES PRESENTES, POR CONDICIÓN DE TENENCIA DE INTERNET Y TELEVISIÓN
POR CABLE, SEGÚN DISTRITO, 2017
(Cifras absolutas y porcentaje)

Departamento	Provincia	Distrito	Total de hogares en viviendas particulares	Internet				TV por cable			
				Con internet	%	Sin internet	%	Con TV por cable	%	Sin TV por cable	%
Puno	Moho	Conima	1 466	1	0,1	1 465	99,9	6	0,4	1 460	99,6
Puno	Moho	Huayrapata	1 017	1	0,1	1 016	99,9	2	0,2	1 015	99,8
Puno	Moho	Tilali	1 168	2	0,2	1 166	99,8	1	0,1	1 167	99,9
Puno	San Antonio de Putina	Putina	4 278	86	2,0	4 192	98,0	130	3,0	4 148	97,0
Puno	San Antonio de Putina	Ananea	5 010	109	2,2	4 901	97,8	1 680	33,5	3 330	66,5
Puno	San Antonio de Putina	Pedro Vilca Apaza	858	0	0,0	858	100,0	1	0,1	857	99,9
Puno	San Antonio de Putina	Quilcapuncu	1 909	4	0,2	1 905	99,8	6	0,3	1 903	99,7
Puno	San Antonio de Putina	Sina	668	2	0,3	666	99,7	5	0,7	663	99,3
Puno	San Román	Juliaca	67 755	12 654	18,7	55 101	81,3	8 059	11,9	59 696	88,1
Puno	San Román	Cabana	1 977	3	0,2	1 974	99,8	12	0,6	1 965	99,4
Puno	San Román	Cabanillas	1 797	38	2,1	1 759	97,9	69	3,8	1 728	96,2
Puno	San Román	Caracoto	2 526	70	2,8	2 456	97,2	41	1,6	2 485	98,4
Puno	San Román	San Miguel	18 083	1 894	10,5	16 189	89,5	811	4,5	17 272	95,5
Puno	Sandia	Sandia	3 550	16	0,5	3 534	99,5	106	3,0	3 444	97,0
Puno	Sandia	Cuyocuyo	1 875	0	0,0	1 875	100,0	25	1,3	1 850	98,7
Puno	Sandia	Limbari	1 278	1	0,1	1 277	99,9	9	0,7	1 269	99,3
Puno	Sandia	Patambuco	1 456	0	0,0	1 456	100,0	12	0,8	1 444	99,2
Puno	Sandia	Phara	2 351	2	0,1	2 349	99,9	6	0,3	2 345	99,7
Puno	Sandia	Quiaca	601	0	0,0	601	100,0	6	1,0	595	99,0
Puno	Sandia	San Juan del Oro	1 677	3	0,2	1 674	99,8	10	0,6	1 667	99,4
Puno	Sandia	Yanahuaya	878	0	0,0	878	100,0	7	0,8	871	99,2
Puno	Sandia	Alto Inambari	2 855	1	0,0	2 854	100,0	38	1,3	2 817	98,7
Puno	Sandia	San Pedro de Putina Puncu	3 588	9	0,3	3 579	99,7	103	2,9	3 485	97,1
Puno	Yunguyo	Yunguyo	8 821	326	3,7	8 495	96,3	327	3,7	8 494	96,3
Puno	Yunguyo	Anapia	607	1	0,2	606	99,8	4	0,7	603	99,3
Puno	Yunguyo	Copani	1 974	10	0,5	1 964	99,5	7	0,4	1 967	99,6
Puno	Yunguyo	Cuturapi	548	2	0,4	546	99,6	2	0,4	546	99,6
Puno	Yunguyo	Ollaraya	1 512	1	0,1	1 511	99,9	12	0,8	1 500	99,2
Puno	Yunguyo	Tinicachi	329	2	0,6	327	99,4	3	0,9	326	99,1
Puno	Yunguyo	Unicachi	572	1	0,2	571	99,8	8	1,4	564	98,6
San Martín	Moyobamba	Moyobamba	21 018	4 298	20,4	16 720	79,6	11 091	52,8	9 927	47,2
San Martín	Moyobamba	Calzada	1 280	260	20,3	1 020	79,7	656	51,3	624	48,8
San Martín	Moyobamba	Habana	509	25	4,9	484	95,1	215	42,2	294	57,8
San Martín	Moyobamba	Jepelacio	4 194	84	2,0	4 110	98,0	952	22,7	3 242	77,3
San Martín	Moyobamba	Soritor	5 992	397	6,6	5 595	93,4	2 317	38,7	3 675	61,3
San Martín	Moyobamba	Yantalo	800	112	14,0	688	86,0	286	35,8	514	64,3
San Martín	Bellavista	Bellavista	4 702	1 006	21,4	3 696	78,6	2 685	57,1	2 017	42,9
San Martín	Bellavista	Alto Biavo	1 939	9	0,5	1 930	99,5	361	18,6	1 578	81,4
San Martín	Bellavista	Bajo Biavo	3 457	37	1,1	3 420	98,9	645	18,7	2 812	81,3
San Martín	Bellavista	Huallaga	723	3	0,4	720	99,6	176	24,3	547	75,7
San Martín	Bellavista	San Pablo	2 460	52	2,1	2 408	97,9	564	22,9	1 896	77,1
San Martín	Bellavista	San Rafael	1 608	244	15,2	1 364	84,8	778	48,4	830	51,6
San Martín	El Dorado	San José de Sisa	3 657	334	9,1	3 323	90,9	1 276	34,9	2 381	65,1
San Martín	El Dorado	Agua Blanca	732	15	2,0	717	98,0	125	17,1	607	82,9
San Martín	El Dorado	San Martín	2 533	92	3,6	2 441	96,4	358	14,1	2 175	85,9
San Martín	El Dorado	Santa Rosa	1 681	4	0,2	1 677	99,8	226	13,4	1 455	86,6
San Martín	El Dorado	Shatoja	802	6	0,7	796	99,3	145	18,1	657	81,9
San Martín	Huallaga	Saposoa	3 949	158	4,0	3 791	96,0	1 696	42,9	2 253	57,1
San Martín	Huallaga	Alto Saposoa	1 289	1	0,1	1 288	99,9	249	19,3	1 040	80,7
San Martín	Huallaga	El Eslabón	662	36	5,4	626	94,6	239	36,1	423	63,9
San Martín	Huallaga	Piscoyacu	1 186	22	1,9	1 164	98,1	360	30,4	826	69,6
San Martín	Huallaga	Sacanche	734	16	2,2	718	97,8	224	30,5	510	69,5
San Martín	Huallaga	Tingo de Saposoa	259	25	9,7	234	90,3	186	71,8	73	28,2
San Martín	Lamas	Lamas	4 103	755	18,4	3 348	81,6	2 232	54,4	1 871	45,6
San Martín	Lamas	Alonso de Alvarado	3 617	34	0,9	3 583	99,1	598	16,5	3 019	83,5
San Martín	Lamas	Barranquita	1 671	13	0,8	1 658	99,2	459	27,5	1 212	72,5
San Martín	Lamas	Caynarachi	2 462	103	4,2	2 359	95,8	905	36,8	1 557	63,2
San Martín	Lamas	Cuñumbuqui	1 031	39	3,8	992	96,2	382	37,1	649	62,9
San Martín	Lamas	Pinto Recodo	2 093	87	4,2	2 006	95,8	352	16,8	1 741	83,2

Continúa ...

ANEXO N° IV.1
PERÚ: HOGARES EN VIVIENDAS PARTICULARES CON OCUPANTES PRESENTES, POR CONDICIÓN DE TENENCIA DE INTERNET Y TELEVISIÓN
POR CABLE, SEGÚN DISTRITO, 2017
(Cifras absolutas y porcentaje)

Departamento	Provincia	Distrito	Total de hogares en viviendas particulares	Internet				TV por cable			
				Con internet	%	Sin internet	%	Con TV por cable	%	Sin TV por cable	%
San Martín	Lamas	Rumisapa	996	196	19,7	800	80,3	298	29,9	698	70,1
San Martín	Lamas	San Roque de Cumbaza	435	2	0,5	433	99,5	155	35,6	280	64,4
San Martín	Lamas	Shanao	528	18	3,4	510	96,6	153	29,0	375	71,0
San Martín	Lamas	Tabalosos	3 730	67	1,8	3 663	98,2	1 248	33,5	2 482	66,5
San Martín	Lamas	Zapatero	1 406	19	1,4	1 387	98,6	267	19,0	1 139	81,0
San Martín	Mariscal Cáceres	Juanjui	8 445	2 061	24,4	6 384	75,6	5 603	66,3	2 842	33,7
San Martín	Mariscal Cáceres	Campanilla	3 329	75	2,3	3 254	97,7	942	28,3	2 387	71,7
San Martín	Mariscal Cáceres	Huicungo	2 237	66	3,0	2 171	97,0	859	38,4	1 378	61,6
San Martín	Mariscal Cáceres	Pachiza	1 579	41	2,6	1 538	97,4	367	23,2	1 212	76,8
San Martín	Mariscal Cáceres	Pajarillo	1 475	118	8,0	1 357	92,0	456	30,9	1 019	69,1
San Martín	Picota	Picota	2 590	339	13,1	2 251	86,9	1 639	63,3	951	36,7
San Martín	Picota	Buenos Aires	836	39	4,7	797	95,3	222	26,6	614	73,4
San Martín	Picota	Caspisapa	569	35	6,2	534	93,8	321	56,4	248	43,6
San Martín	Picota	Pilluana	277	1	0,4	276	99,6	15	5,4	262	94,6
San Martín	Picota	Pucacaca	877	16	1,8	861	98,2	403	46,0	474	54,0
San Martín	Picota	San Cristóbal	342	26	7,6	316	92,4	157	45,9	185	54,1
San Martín	Picota	San Hilarión	1 075	75	7,0	1 000	93,0	591	55,0	484	45,0
San Martín	Picota	Shamboayacu	2 155	19	0,9	2 136	99,1	308	14,3	1 847	85,7
San Martín	Picota	Tingo de Ponasa	1 102	8	0,7	1 094	99,3	398	36,1	704	63,9
San Martín	Picota	Tres Unidos	1 122	11	1,0	1 111	99,0	376	33,5	746	66,5
San Martín	Rioja	Rioja	7 509	1 906	25,4	5 603	74,6	4 359	58,1	3 150	41,9
San Martín	Rioja	Awajun	1 936	140	7,2	1 796	92,8	508	26,2	1 428	73,8
San Martín	Rioja	Eliás Soplin Vargas	4 129	187	4,5	3 942	95,5	1 245	30,2	2 884	69,8
San Martín	Rioja	Nueva Cajamarca	12 348	933	7,6	11 415	92,4	5 261	42,6	7 087	57,4
San Martín	Rioja	Pardo Miguel	4 799	85	1,8	4 714	98,2	962	20,0	3 837	80,0
San Martín	Rioja	Posic	552	8	1,4	544	98,6	136	24,6	416	75,4
San Martín	Rioja	San Fernando	955	17	1,8	938	98,2	305	31,9	650	68,1
San Martín	Rioja	Yorongos	741	9	1,2	732	98,8	193	26,0	548	74,0
San Martín	Rioja	Yuracyacu	1 125	62	5,5	1 063	94,5	663	58,9	462	41,1
San Martín	San Martín	Tarapoto	21 561	8 772	40,7	12 789	59,3	15 623	72,5	5 938	27,5
San Martín	San Martín	Alberto Leveau	244	1	0,4	243	99,6	74	30,3	170	69,7
San Martín	San Martín	Cacatachi	994	64	6,4	930	93,6	508	51,1	486	48,9
San Martín	San Martín	Chazuta	2 236	47	2,1	2 189	97,9	524	23,4	1 712	76,6
San Martín	San Martín	Chipurana	533	0	0,0	533	100,0	172	32,3	361	67,7
San Martín	San Martín	El Porvenir	640	5	0,8	635	99,2	189	29,5	451	70,5
San Martín	San Martín	Huimbayoc	1 239	7	0,6	1 232	99,4	121	9,8	1 118	90,2
San Martín	San Martín	Juan Guerra	1 096	76	6,9	1 020	93,1	717	65,4	379	34,6
San Martín	San Martín	La Banda de Shilcayo	11 564	2 814	24,3	8 750	75,7	7 240	62,6	4 324	37,4
San Martín	San Martín	Morales	9 780	3 844	39,3	5 936	60,7	6 439	65,8	3 341	34,2
San Martín	San Martín	Papaplaya	555	1	0,2	554	99,8	87	15,7	468	84,3
San Martín	San Martín	San Antonio	499	12	2,4	487	97,6	240	48,1	259	51,9
San Martín	San Martín	Sauce	1 785	203	11,4	1 582	88,6	737	41,3	1 048	58,7
San Martín	San Martín	Shapaja	570	3	0,5	567	99,5	183	32,1	387	67,9
San Martín	Tocache	Tocache	7 251	967	13,3	6 284	86,7	4 315	59,5	2 936	40,5
San Martín	Tocache	Nuevo Progreso	3 278	105	3,2	3 173	96,8	998	30,4	2 280	69,6
San Martín	Tocache	Polvora	2 851	53	1,9	2 798	98,1	882	30,9	1 969	69,1
San Martín	Tocache	Shunte	353	1	0,3	352	99,7	9	2,5	344	97,5
San Martín	Tocache	Uchiza	5 293	466	8,8	4 827	91,2	2 378	44,9	2 915	55,1
Tacna	Tacna	Tacna	27 956	13 426	48,0	14 530	52,0	11 299	40,4	16 657	59,6
Tacna	Tacna	Alto de la Alianza	8 684	2 411	27,8	6 273	72,2	1 510	17,4	7 174	82,6
Tacna	Tacna	Calana	1 076	222	20,6	854	79,4	80	7,4	996	92,6
Tacna	Tacna	Ciudad Nueva	9 773	2 460	25,2	7 313	74,8	1 215	12,4	8 558	87,6
Tacna	Tacna	Inclan	1 121	15	1,3	1 106	98,7	118	10,5	1 003	89,5
Tacna	Tacna	Pachia	810	68	8,4	742	91,6	89	11,0	721	89,0
Tacna	Tacna	Palca	432	0	0,0	432	100,0	0	0,0	432	100,0
Tacna	Tacna	Pocollay	5 451	1 924	35,3	3 527	64,7	1 443	26,5	4 008	73,5
Tacna	Tacna	Sama	1 651	86	5,2	1 565	94,8	209	12,7	1 442	87,3
Tacna	Tacna	Coronel Gregorio Albarracín Lanchipa	36 980	9 035	24,4	27 945	75,6	5 683	15,4	31 297	84,6
Tacna	Tacna	La Yarada los Palos	2 335	245	10,5	2 090	89,5	121	5,2	2 214	94,8

Continúa ...

ANEXO N° IV.1
PERÚ: HOGARES EN VIVIENDAS PARTICULARES CON OCUPANTES PRESENTES, POR CONDICIÓN DE TENENCIA DE INTERNET Y TELEVISIÓN
POR CABLE, SEGÚN DISTRITO, 2017
(Cifras absolutas y porcentaje)

Departamento	Provincia	Distrito	Total de hogares en viviendas particulares	Internet				TV por cable				Conclusión.
				Con internet		Sin internet		Con TV por cable		Sin TV por cable		
					%		%		%		%	
Tacna	Candarave	Candarave	979	40	4,1	939	95,9	22	2,2	957	97,8	
Tacna	Candarave	Cairani	402	4	1,0	398	99,0	1	0,2	401	99,8	
Tacna	Candarave	Camilaca	551	1	0,2	550	99,8	6	1,1	545	98,9	
Tacna	Candarave	Curibaya	118	0	0,0	118	100,0	7	5,9	111	94,1	
Tacna	Candarave	Huanuara	239	0	0,0	239	100,0	0	0,0	239	100,0	
Tacna	Candarave	Quilahuani	287	1	0,3	286	99,7	1	0,3	286	99,7	
Tacna	Jorge Basadre	Locumba	882	55	6,2	827	93,8	209	23,7	673	76,3	
Tacna	Jorge Basadre	Ilabaya	1 542	393	25,5	1 149	74,5	782	50,7	760	49,3	
Tacna	Jorge Basadre	Ite	744	135	18,1	609	81,9	274	36,8	470	63,2	
Tacna	Tarata	Tarata	1 156	28	2,4	1 128	97,6	24	2,1	1 132	97,9	
Tacna	Tarata	Héroes Albarracín	184	0	0,0	184	100,0	0	0,0	184	100,0	
Tacna	Tarata	Estique	121	1	0,8	120	99,2	0	0,0	121	100,0	
Tacna	Tarata	Estique-Pampa	81	0	0,0	81	100,0	0	0,0	81	100,0	
Tacna	Tarata	Sitajara	189	15	7,9	174	92,1	0	0,0	189	100,0	
Tacna	Tarata	Susapaya	263	3	1,1	260	98,9	0	0,0	263	100,0	
Tacna	Tarata	Tarucachi	164	1	0,6	163	99,4	1	0,6	163	99,4	
Tacna	Tarata	Ticaco	307	8	2,6	299	97,4	1	0,3	306	99,7	
Tumbes	Tumbes	Tumbes	27 761	7 835	28,2	19 926	71,8	12 485	45,0	15 276	55,0	
Tumbes	Tumbes	Corrales	6 564	925	14,1	5 639	85,9	1 817	27,7	4 747	72,3	
Tumbes	Tumbes	La Cruz	2 680	615	22,9	2 065	77,1	1 521	56,8	1 159	43,2	
Tumbes	Tumbes	Pampas de Hospital	1 962	254	12,9	1 708	87,1	806	41,1	1 156	58,9	
Tumbes	Tumbes	San Jacinto	2 530	293	11,6	2 237	88,4	1 048	41,4	1 482	58,6	
Tumbes	Tumbes	San Juan de la Virgen	1 386	136	9,8	1 250	90,2	536	38,7	850	61,3	
Tumbes	Contralmirante Villar	Zorritos	3 402	545	16,0	2 857	84,0	2 362	69,4	1 040	30,6	
Tumbes	Contralmirante Villar	Casitas	751	78	10,4	673	89,6	133	17,7	618	82,3	
Tumbes	Contralmirante Villar	Canoas de Punta Sal	1 637	307	18,8	1 330	81,2	1 091	66,6	546	33,4	
Tumbes	Zarumilla	Zarumilla	6 189	1 234	19,9	4 955	80,1	3 196	51,6	2 993	48,4	
Tumbes	Zarumilla	Aguas Verdes	5 034	713	14,2	4 321	85,8	2 188	43,5	2 846	56,5	
Tumbes	Zarumilla	Matapalo	910	114	12,5	796	87,5	188	20,7	722	79,3	
Tumbes	Zarumilla	Papayal	1 792	220	12,3	1 572	87,7	550	30,7	1 242	69,3	
Ucayali	Coronel Portillo	Callería	37 403	9 491	25,4	27 912	74,6	14 752	39,4	22 651	60,6	
Ucayali	Coronel Portillo	Campoverde	4 413	613	13,9	3 800	86,1	1 161	26,3	3 252	73,7	
Ucayali	Coronel Portillo	Iparia	2 334	3	0,1	2 331	99,9	81	3,5	2 253	96,5	
Ucayali	Coronel Portillo	Masisea	2 627	6	0,2	2 621	99,8	35	1,3	2 592	98,7	
Ucayali	Coronel Portillo	Yarinacocha	25 630	5 237	20,4	20 393	79,6	9 357	36,5	16 273	63,5	
Ucayali	Coronel Portillo	Nueva Requena	1 297	13	1,0	1 284	99,0	249	19,2	1 048	80,8	
Ucayali	Coronel Portillo	Manantay	19 899	2 602	13,1	17 297	86,9	5 669	28,5	14 230	71,5	
Ucayali	Atalaya	Raymondi	8 053	372	4,6	7 681	95,4	1 975	24,5	6 078	75,5	
Ucayali	Atalaya	Sepahua	1 724	12	0,7	1 712	99,3	97	5,6	1 627	94,4	
Ucayali	Atalaya	Tahuania	2 048	18	0,9	2 030	99,1	92	4,5	1 956	95,5	
Ucayali	Atalaya	Yurua	489	0	0,0	489	100,0	12	2,5	477	97,5	
Ucayali	Padre Abad	Padre Abad	7 984	604	7,6	7 380	92,4	2 700	33,8	5 284	66,2	
Ucayali	Padre Abad	Irazola	2 563	70	2,7	2 493	97,3	452	17,6	2 111	82,4	
Ucayali	Padre Abad	Curimana	1 884	22	1,2	1 862	98,8	576	30,6	1 308	69,4	
Ucayali	Padre Abad	Neshuya	1 925	61	3,2	1 864	96,8	636	33,0	1 289	67,0	
Ucayali	Padre Abad	Alexander Von Humboldt	1 295	30	2,3	1 265	97,7	345	26,6	950	73,4	
Ucayali	Purús	Purus	688	3	0,4	685	99,6	87	12,6	601	87,4	

Fuente: INEI - Censos Nacionales 2017: XII de Población y VII de Vivienda.

ANEXO N° IV.2
PERÚ: HOGARES EN VIVIENDAS PARTICULARES CON OCUPANTES PRESENTES, POR CONDICIÓN DE TENENCIA DE TELÉFONO CELULAR Y
FIJO, SEGÚN DISTRITO, 2017
(Cifras absolutas y porcentaje)

Departamento	Provincia	Distrito	Total de hogares en viviendas particulares	Celular				Teléfono fijo			
				Con Celular	%	Sin Celular	%	Con Teléfono fijo	%	Sin Teléfono fijo	%
Total			8 252 284	6 912 745	83,8	1 339 539	16,2	1 805 771	21,9	6 446 513	78,1
Amazonas	Chachapoyas	Chachapoyas	8 359	7 748	92,7	611	7,3	408	4,9	7 951	95,1
Amazonas	Chachapoyas	Asunción	104	65	62,5	39	37,5	0	0,0	104	100,0
Amazonas	Chachapoyas	Balsas	355	247	69,6	108	30,4	2	0,6	353	99,4
Amazonas	Chachapoyas	Cheto	220	163	74,1	57	25,9	0	0,0	220	100,0
Amazonas	Chachapoyas	Chiliquin	206	117	56,8	89	43,2	0	0,0	206	100,0
Amazonas	Chachapoyas	Chuquibamba	544	398	73,2	146	26,8	4	0,7	540	99,3
Amazonas	Chachapoyas	Granada	156	116	74,4	40	25,6	0	0,0	156	100,0
Amazonas	Chachapoyas	Huancas	123	100	81,3	23	18,7	2	1,6	121	98,4
Amazonas	Chachapoyas	La Jalca	1 104	839	76,0	265	24,0	8	0,7	1 096	99,3
Amazonas	Chachapoyas	Leimebamba	1 101	868	78,8	233	21,2	14	1,3	1 087	98,7
Amazonas	Chachapoyas	Levanto	252	220	87,3	32	12,7	0	0,0	252	100,0
Amazonas	Chachapoyas	Magdalena	317	242	76,3	75	23,7	5	1,6	312	98,4
Amazonas	Chachapoyas	Mariscal Castilla	406	275	67,7	131	32,3	0	0,0	406	100,0
Amazonas	Chachapoyas	Molinopampa	701	577	82,3	124	17,7	5	0,7	696	99,3
Amazonas	Chachapoyas	Montevideo	164	104	63,4	60	36,6	0	0,0	164	100,0
Amazonas	Chachapoyas	Olleros	148	127	85,8	21	14,2	0	0,0	148	100,0
Amazonas	Chachapoyas	Quinjalca	295	101	34,2	194	65,8	0	0,0	295	100,0
Amazonas	Chachapoyas	S. Francisco de Daguas	102	88	86,3	14	13,7	0	0,0	102	100,0
Amazonas	Chachapoyas	San Isidro de Maino	187	143	76,5	44	23,5	0	0,0	187	100,0
Amazonas	Chachapoyas	Soloco	407	269	66,1	138	33,9	2	0,5	405	99,5
Amazonas	Chachapoyas	Sonche	86	55	64,0	31	36,0	0	0,0	86	100,0
Amazonas	Bagua	Bagua	7 489	6 285	83,9	1 204	16,1	252	3,4	7 237	96,6
Amazonas	Bagua	Aramango	2 878	1 695	58,9	1 183	41,1	11	0,4	2 867	99,6
Amazonas	Bagua	Copallin	1 470	1 037	70,5	433	29,5	1	0,1	1 469	99,9
Amazonas	Bagua	El Parco	388	241	62,1	147	37,9	0	0,0	388	100,0
Amazonas	Bagua	Imaza	6 284	1 842	29,3	4 442	70,7	49	0,8	6 235	99,2
Amazonas	Bagua	La Peca	1 965	1 405	71,5	560	28,5	5	0,3	1 960	99,7
Amazonas	Bongará	Jumbilla	442	396	89,6	46	10,4	3	0,7	439	99,3
Amazonas	Bongará	Chisquilla	115	81	70,4	34	29,6	0	0,0	115	100,0
Amazonas	Bongará	Churuja	89	77	86,5	12	13,5	3	3,4	86	96,6
Amazonas	Bongará	Corosha	233	172	73,8	61	26,2	0	0,0	233	100,0
Amazonas	Bongará	Cuispes	225	156	69,3	69	30,7	1	0,4	224	99,6
Amazonas	Bongará	Florida	1 670	1 424	85,3	246	14,7	15	0,9	1 655	99,1
Amazonas	Bongará	Jazan	2 365	2 022	85,5	343	14,5	15	0,6	2 350	99,4
Amazonas	Bongará	Recta	79	54	68,4	25	31,6	0	0,0	79	100,0
Amazonas	Bongará	San Carlos	183	127	69,4	56	30,6	1	0,5	182	99,5
Amazonas	Bongará	Shipasbamba	452	397	87,8	55	12,2	2	0,4	450	99,6
Amazonas	Bongará	Valera	300	238	79,3	62	20,7	2	0,7	298	99,3
Amazonas	Bongará	Yambrasbamba	1 660	1 167	70,3	493	29,7	4	0,2	1 656	99,8
Amazonas	Condorcanqui	Nieva	4 710	1 528	32,4	3 182	67,6	21	0,4	4 689	99,6
Amazonas	Condorcanqui	El Cenepa	2 087	302	14,5	1 785	85,5	17	0,8	2 070	99,2
Amazonas	Condorcanqui	Rio Santiago	3 070	385	12,5	2 685	87,5	21	0,7	3 049	99,3
Amazonas	Luya	Lamud	749	640	85,4	109	14,6	11	1,5	738	98,5
Amazonas	Luya	Camporredondo	1 835	1 452	79,1	383	20,9	11	0,6	1 824	99,4
Amazonas	Luya	Cocabamba	559	429	76,7	130	23,3	2	0,4	557	99,6
Amazonas	Luya	Colcamar	648	515	79,5	133	20,5	3	0,5	645	99,5
Amazonas	Luya	Conila	527	369	70,0	158	30,0	6	1,1	521	98,9
Amazonas	Luya	Inguilpata	170	155	91,2	15	8,8	3	1,8	167	98,2
Amazonas	Luya	Longuita	254	170	66,9	84	33,1	0	0,0	254	100,0
Amazonas	Luya	Lonya Chico	271	194	71,6	77	28,4	1	0,4	270	99,6
Amazonas	Luya	Luya	1 167	827	70,9	340	29,1	4	0,3	1 163	99,7
Amazonas	Luya	Luya Viejo	103	57	55,3	46	44,7	1	1,0	102	99,0
Amazonas	Luya	María	241	190	78,8	51	21,2	1	0,4	240	99,6
Amazonas	Luya	Ocalli	1 077	824	76,5	253	23,5	0	0,0	1 077	100,0
Amazonas	Luya	Ocumal	897	607	67,7	290	32,3	0	0,0	897	100,0
Amazonas	Luya	Pisuquia	1 339	787	58,8	552	41,2	4	0,3	1 335	99,7
Amazonas	Luya	Providencia	328	219	66,8	109	33,2	1	0,3	327	99,7

Continúa ...

ANEXO N° IV.2
PERÚ: HOGARES EN VIVIENDAS PARTICULARES CON OCUPANTES PRESENTES, POR CONDICIÓN DE TENENCIA DE TELÉFONO CELULAR Y FIJO, SEGÚN DISTRITO, 2017
(Cifras absolutas y porcentaje)

Departamento	Provincia	Distrito	Total de hogares en viviendas particulares	Celular				Teléfono fijo			
				Con Celular	%	Sin Celular	%	Con Teléfono fijo	%	Sin Teléfono fijo	%
Amazonas	Luya	San Cristóbal	190	104	54,7	86	45,3	0	0,0	190	100,0
Amazonas	Luya	San Francisco de Yeso	243	182	74,9	61	25,1	0	0,0	243	100,0
Amazonas	Luya	San Jerónimo	243	174	71,6	69	28,4	0	0,0	243	100,0
Amazonas	Luya	San Juan de Lopecancha	129	85	65,9	44	34,1	0	0,0	129	100,0
Amazonas	Luya	Santa Catalina	540	451	83,5	89	16,5	1	0,2	539	99,8
Amazonas	Luya	Santo Tomas	927	697	75,2	230	24,8	2	0,2	925	99,8
Amazonas	Luya	Tingo	385	322	83,6	63	16,4	3	0,8	382	99,2
Amazonas	Luya	Trita	380	254	66,8	126	33,2	0	0,0	380	100,0
Amazonas	Rodríguez de Mendoza	San Nicolás	1 767	1 527	86,4	240	13,6	61	3,5	1 706	96,5
Amazonas	Rodríguez de Mendoza	Chirimoto	749	561	74,9	188	25,1	1	0,1	748	99,9
Amazonas	Rodríguez de Mendoza	Cochamal	186	127	68,3	59	31,7	1	0,5	185	99,5
Amazonas	Rodríguez de Mendoza	Huambo	993	517	52,1	476	47,9	6	0,6	987	99,4
Amazonas	Rodríguez de Mendoza	Limabamba	736	394	53,5	342	46,5	2	0,3	734	99,7
Amazonas	Rodríguez de Mendoza	Longar	493	371	75,3	122	24,7	5	1,0	488	99,0
Amazonas	Rodríguez de Mendoza	Mariscal Benavides	498	404	81,1	94	18,9	19	3,8	479	96,2
Amazonas	Rodríguez de Mendoza	Milpuc	163	137	84,0	26	16,0	0	0,0	163	100,0
Amazonas	Rodríguez de Mendoza	Omia	2 483	1 648	66,4	835	33,6	6	0,2	2 477	99,8
Amazonas	Rodríguez de Mendoza	Santa Rosa	201	143	71,1	58	28,9	0	0,0	201	100,0
Amazonas	Rodríguez de Mendoza	Totora	111	90	81,1	21	18,9	0	0,0	111	100,0
Amazonas	Rodríguez de Mendoza	Vista Alegre	788	324	41,1	464	58,9	0	0,0	788	100,0
Amazonas	Utcubamba	Bagua Grande	14 700	12 244	83,3	2 456	16,7	239	1,6	14 461	98,4
Amazonas	Utcubamba	Cajaruro	6 894	5 058	73,4	1 836	26,6	23	0,3	6 871	99,7
Amazonas	Utcubamba	Cumba	2 321	1 705	73,5	616	26,5	3	0,1	2 318	99,9
Amazonas	Utcubamba	El Milagro	1 685	1 050	62,3	635	37,7	8	0,5	1 677	99,5
Amazonas	Utcubamba	Jamalca	1 934	1 403	72,5	531	27,5	5	0,3	1 929	99,7
Amazonas	Utcubamba	Lonya Grande	3 061	2 584	84,4	477	15,6	7	0,2	3 054	99,8
Amazonas	Utcubamba	Yamon	908	621	68,4	287	31,6	0	0,0	908	100,0
Áncash	Huaraz	Huaraz	16 318	14 556	89,2	1 762	10,8	3 979	24,4	12 339	75,6
Áncash	Huaraz	Cochabamba	543	257	47,3	286	52,7	3	0,6	540	99,4
Áncash	Huaraz	Colcabamba	106	90	84,9	16	15,1	2	1,9	104	98,1
Áncash	Huaraz	Huanchay	573	284	49,6	289	50,4	1	0,2	572	99,8
Áncash	Huaraz	Independencia	21 587	19 126	88,6	2 461	11,4	3 646	16,9	17 941	83,1
Áncash	Huaraz	Jangas	1 381	977	70,7	404	29,3	14	1,0	1 367	99,0
Áncash	Huaraz	La Libertad	329	219	66,6	110	33,4	0	0,0	329	100,0
Áncash	Huaraz	Olleros	720	463	64,3	257	35,7	6	0,8	714	99,2
Áncash	Huaraz	Pampas Grande	385	110	28,6	275	71,4	1	0,3	384	99,7
Áncash	Huaraz	Pariacoto	1 434	859	59,9	575	40,1	11	0,8	1 423	99,2
Áncash	Huaraz	Pira	1 041	672	64,6	369	35,4	2	0,2	1 039	99,8
Áncash	Huaraz	Tarica	1 837	1 264	68,8	573	31,2	13	0,7	1 824	99,3
Áncash	Aija	Aija	548	415	75,7	133	24,3	17	3,1	531	96,9
Áncash	Aija	Coris	544	340	62,5	204	37,5	2	0,4	542	99,6
Áncash	Aija	Huacllan	123	62	50,4	61	49,6	0	0,0	123	100,0
Áncash	Aija	La Merced	523	326	62,3	197	37,7	1	0,2	522	99,8
Áncash	Aija	Succha	267	220	82,4	47	17,6	2	0,7	265	99,3
Áncash	Antonio Raymondi	Llamellin	914	803	87,9	111	12,1	10	1,1	904	98,9
Áncash	Antonio Raymondi	Aczo	568	382	67,3	186	32,7	1	0,2	567	99,8
Áncash	Antonio Raymondi	Chaccho	420	328	78,1	92	21,9	2	0,5	418	99,5
Áncash	Antonio Raymondi	Chingas	566	470	83,0	96	17,0	8	1,4	558	98,6
Áncash	Antonio Raymondi	Mirgas	1 140	854	74,9	286	25,1	2	0,2	1 138	99,8
Áncash	Antonio Raymondi	San Juan de Rontoy	319	218	68,3	101	31,7	0	0,0	319	100,0
Áncash	Asunción	Chacas	1 342	999	74,4	343	25,6	4	0,3	1 338	99,7
Áncash	Asunción	Acochaca	1 017	806	79,3	211	20,7	8	0,8	1 009	99,2
Áncash	Bolognesi	Chiquian	1 142	909	79,6	233	20,4	76	6,7	1 066	93,3
Áncash	Bolognesi	Abelardo Pardo Lezameta	122	103	84,4	19	15,6	0	0,0	122	100,0
Áncash	Bolognesi	Antonio Raymondi	361	211	58,4	150	41,6	2	0,6	359	99,4
Áncash	Bolognesi	Aquia	632	459	72,6	173	27,4	9	1,4	623	98,6
Áncash	Bolognesi	Cajacay	590	353	59,8	237	40,2	2	0,3	588	99,7
Áncash	Bolognesi	Canis	113	90	79,6	23	20,4	0	0,0	113	100,0
Áncash	Bolognesi	Colquioc	566	415	73,3	151	26,7	10	1,8	556	98,2

Continúa ...

ANEXO N° IV.2
PERÚ: HOGARES EN VIVIENDAS PARTICULARES CON OCUPANTES PRESENTES, POR CONDICIÓN DE TENENCIA DE TELÉFONO CELULAR Y FIJO, SEGÚN DISTRITO, 2017
(Cifras absolutas y porcentaje)

Departamento	Provincia	Distrito	Total de hogares en viviendas particulares	Celular				Teléfono fijo			
				Con Celular	%	Sin Celular	%	Con Teléfono fijo	%	Sin Teléfono fijo	%
Áncash	Bolognesi	Huallanca	1 650	1 206	73,1	444	26,9	19	1,2	1 631	98,8
Áncash	Bolognesi	Huasta	514	322	62,6	192	37,4	2	0,4	512	99,6
Áncash	Bolognesi	Huayllacayan	431	288	66,8	143	33,2	3	0,7	428	99,3
Áncash	Bolognesi	La Primavera	165	36	21,8	129	78,2	0	0,0	165	100,0
Áncash	Bolognesi	Mangas	175	123	70,3	52	29,7	0	0,0	175	100,0
Áncash	Bolognesi	Pacllon	320	233	72,8	87	27,2	7	2,2	313	97,8
Áncash	Bolognesi	San Miguel de Corpanqui	149	95	63,8	54	36,2	0	0,0	149	100,0
Áncash	Bolognesi	Ticlos	257	189	73,5	68	26,5	0	0,0	257	100,0
Áncash	Carhuaz	Carhuaz	4 338	3 269	75,4	1 069	24,6	272	6,3	4 066	93,7
Áncash	Carhuaz	Acopampa	771	544	70,6	227	29,4	20	2,6	751	97,4
Áncash	Carhuaz	Amashca	508	278	54,7	230	45,3	0	0,0	508	100,0
Áncash	Carhuaz	Anta	766	507	66,2	259	33,8	12	1,6	754	98,4
Áncash	Carhuaz	Ataquero	474	323	68,1	151	31,9	1	0,2	473	99,8
Áncash	Carhuaz	Marcara	2 720	1 721	63,3	999	36,7	37	1,4	2 683	98,6
Áncash	Carhuaz	Parihuanca	430	178	41,4	252	58,6	3	0,7	427	99,3
Áncash	Carhuaz	San Miguel de Aco	711	222	31,2	489	68,8	3	0,4	708	99,6
Áncash	Carhuaz	Shilla	948	592	62,4	356	37,6	1	0,1	947	99,9
Áncash	Carhuaz	Tinco	974	794	81,5	180	18,5	20	2,1	954	97,9
Áncash	Carhuaz	Yungar	852	545	64,0	307	36,0	7	0,8	845	99,2
Áncash	Carlos Fermín Fitzcarrald	San Luis	3 133	2 362	75,4	771	24,6	12	0,4	3 121	99,6
Áncash	Carlos Fermín Fitzcarrald	San Nicolás	886	279	31,5	607	68,5	4	0,5	882	99,5
Áncash	Carlos Fermín Fitzcarrald	Yauya	1 289	807	62,6	482	37,4	3	0,2	1 286	99,8
Áncash	Casma	Casma	10 649	9 119	85,6	1 530	14,4	1 548	14,5	9 101	85,5
Áncash	Casma	Buena Vista Alta	1 540	1 150	74,7	390	25,3	9	0,6	1 531	99,4
Áncash	Casma	Comandante Noel	640	501	78,3	139	21,7	4	0,6	636	99,4
Áncash	Casma	Yautan	2 410	1 883	78,1	527	21,9	31	1,3	2 379	98,7
Áncash	Corongo	Corongo	485	316	65,2	169	34,8	66	13,6	419	86,4
Áncash	Corongo	Aco	128	88	68,8	40	31,3	0	0,0	128	100,0
Áncash	Corongo	Bambas	132	97	73,5	35	26,5	15	11,4	117	88,6
Áncash	Corongo	Cusca	671	461	68,7	210	31,3	5	0,7	666	99,3
Áncash	Corongo	La Pampa	323	250	77,4	73	22,6	8	2,5	315	97,5
Áncash	Corongo	Yanac	220	172	78,2	48	21,8	7	3,2	213	96,8
Áncash	Corongo	Yupan	144	103	71,5	41	28,5	9	6,3	135	93,8
Áncash	Huari	Huari	2 680	2 221	82,9	459	17,1	137	5,1	2 543	94,9
Áncash	Huari	Anra	431	318	73,8	113	26,2	1	0,2	430	99,8
Áncash	Huari	Cajay	748	382	51,1	366	48,9	4	0,5	744	99,5
Áncash	Huari	Chavin de Huantar	2 469	1 424	57,7	1 045	42,3	24	1,0	2 445	99,0
Áncash	Huari	Huacachi	511	326	63,8	185	36,2	1	0,2	510	99,8
Áncash	Huari	Huacchis	455	267	58,7	188	41,3	0	0,0	455	100,0
Áncash	Huari	Huachis	1 022	720	70,5	302	29,5	8	0,8	1 014	99,2
Áncash	Huari	Huantar	856	554	64,7	302	35,3	4	0,5	852	99,5
Áncash	Huari	Masin	494	342	69,2	152	30,8	3	0,6	491	99,4
Áncash	Huari	Paucas	495	314	63,4	181	36,6	2	0,4	493	99,6
Áncash	Huari	Ponto	772	382	49,5	390	50,5	8	1,0	764	99,0
Áncash	Huari	Rahuapampa	197	146	74,1	51	25,9	1	0,5	196	99,5
Áncash	Huari	Rapayan	422	201	47,6	221	52,4	0	0,0	422	100,0
Áncash	Huari	San Marcos	3 679	2 517	68,4	1 162	31,6	24	0,7	3 655	99,3
Áncash	Huari	San Pedro de Chana	685	445	65,0	240	35,0	2	0,3	683	99,7
Áncash	Huari	Uco	398	219	55,0	179	45,0	9	2,3	389	97,7
Áncash	Huarmey	Huarmey	7 707	6 650	86,3	1 057	13,7	944	12,2	6 763	87,8
Áncash	Huarmey	Cochapeti	296	175	59,1	121	40,9	0	0,0	296	100,0
Áncash	Huarmey	Culebras	983	757	77,0	226	23,0	16	1,6	967	98,4
Áncash	Huarmey	Huarmey	297	208	70,0	89	30,0	2	0,7	295	99,3
Áncash	Huarmey	Malvas	275	157	57,1	118	42,9	2	0,7	273	99,3
Áncash	Huaylas	Caraz	6 862	5 571	81,2	1 291	18,8	678	9,9	6 184	90,1
Áncash	Huaylas	Huallanca	336	273	81,3	63	18,8	4	1,2	332	98,8
Áncash	Huaylas	Huata	399	283	70,9	116	29,1	4	1,0	395	99,0
Áncash	Huaylas	Huaylas	646	431	66,7	215	33,3	1	0,2	645	99,8
Áncash	Huaylas	Mato	593	451	76,1	142	23,9	3	0,5	590	99,5

Continúa ...

ANEXO N° IV.2
PERÚ: HOGARES EN VIVIENDAS PARTICULARES CON OCUPANTES PRESENTES, POR CONDICIÓN DE TENENCIA DE TELÉFONO CELULAR Y FIJO, SEGÚN DISTRITO, 2017
(Cifras absolutas y porcentaje)

Departamento	Provincia	Distrito	Total de hogares en viviendas particulares	Celular				Teléfono fijo			
				Con Celular	%	Sin Celular	%	Con Teléfono fijo	%	Sin Teléfono fijo	%
Áncash	Huaylas	Pamparomas	2 064	1 109	53,7	955	46,3	5	0,2	2 059	99,8
Áncash	Huaylas	Pueblo Libre	1 902	706	37,1	1 196	62,9	8	0,4	1 894	99,6
Áncash	Huaylas	Santa Cruz	1 251	957	76,5	294	23,5	4	0,3	1 247	99,7
Áncash	Huaylas	Santo Toribio	367	278	75,7	89	24,3	1	0,3	366	99,7
Áncash	Huaylas	Yuracmarca	590	387	65,6	203	34,4	5	0,8	585	99,2
Áncash	Mariscal Luzuriaga	Piscobamba	915	677	74,0	238	26,0	5	0,5	910	99,5
Áncash	Mariscal Luzuriaga	Casca	1 182	363	30,7	819	69,3	0	0,0	1 182	100,0
Áncash	Mariscal Luzuriaga	Eleazar Guzmán Barron	336	220	65,5	116	34,5	2	0,6	334	99,4
Áncash	Mariscal Luzuriaga	Fidel Olivas Escudero	565	266	47,1	299	52,9	6	1,1	559	98,9
Áncash	Mariscal Luzuriaga	Llama	336	212	63,1	124	36,9	2	0,6	334	99,4
Áncash	Mariscal Luzuriaga	Llumpa	1 604	1 036	64,6	568	35,4	5	0,3	1 599	99,7
Áncash	Mariscal Luzuriaga	Lucma	894	445	49,8	449	50,2	1	0,1	893	99,9
Áncash	Mariscal Luzuriaga	Musga	301	187	62,1	114	37,9	0	0,0	301	100,0
Áncash	Ocros	Ocros	429	311	72,5	118	27,5	13	3,0	416	97,0
Áncash	Ocros	Acas	225	170	75,6	55	24,4	1	0,4	224	99,6
Áncash	Ocros	Cajamarquilla	117	86	73,5	31	26,5	0	0,0	117	100,0
Áncash	Ocros	Carhuapampa	203	119	58,6	84	41,4	1	0,5	202	99,5
Áncash	Ocros	Cochas	476	238	50,0	238	50,0	19	4,0	457	96,0
Áncash	Ocros	Congas	440	291	66,1	149	33,9	0	0,0	440	100,0
Áncash	Ocros	Llipa	116	70	60,3	46	39,7	0	0,0	116	100,0
Áncash	Ocros	San Cristóbal de Rajan	194	140	72,2	54	27,8	3	1,5	191	98,5
Áncash	Ocros	San Pedro	259	163	62,9	96	37,1	4	1,5	255	98,5
Áncash	Ocros	Santiago de Chilcas	158	106	67,1	52	32,9	0	0,0	158	100,0
Áncash	Pallasca	Cabana	696	527	75,7	169	24,3	47	6,8	649	93,2
Áncash	Pallasca	Bolognesi	277	164	59,2	113	40,8	14	5,1	263	94,9
Áncash	Pallasca	Conchucos	1 959	1 320	67,4	639	32,6	4	0,2	1 955	99,8
Áncash	Pallasca	Huacachuque	156	119	76,3	37	23,7	0	0,0	156	100,0
Áncash	Pallasca	Huandoval	293	215	73,4	78	26,6	9	3,1	284	96,9
Áncash	Pallasca	Lacabamba	160	94	58,8	66	41,3	0	0,0	160	100,0
Áncash	Pallasca	Llapo	187	144	77,0	43	23,0	4	2,1	183	97,9
Áncash	Pallasca	Pallasca	733	511	69,7	222	30,3	1	0,1	732	99,9
Áncash	Pallasca	Pampas	1 238	759	61,3	479	38,7	2	0,2	1 236	99,8
Áncash	Pallasca	Santa Rosa	324	273	84,3	51	15,7	23	7,1	301	92,9
Áncash	Pallasca	Tauca	789	664	84,2	125	15,8	9	1,1	780	98,9
Áncash	Pomabamba	Pomabamba	4 059	2 879	70,9	1 180	29,1	92	2,3	3 967	97,7
Áncash	Pomabamba	Huayllan	916	611	66,7	305	33,3	0	0,0	916	100,0
Áncash	Pomabamba	Parobamba	1 655	859	51,9	796	48,1	4	0,2	1 651	99,8
Áncash	Pomabamba	Quinuabamba	656	257	39,2	399	60,8	1	0,2	655	99,8
Áncash	Recuay	Recuay	1 361	1 125	82,7	236	17,3	91	6,7	1 270	93,3
Áncash	Recuay	Catac	1 133	908	80,1	225	19,9	42	3,7	1 091	96,3
Áncash	Recuay	Cotaparaco	121	98	81,0	23	19,0	3	2,5	118	97,5
Áncash	Recuay	Huayllapampa	264	142	53,8	122	46,2	0	0,0	264	100,0
Áncash	Recuay	Llaclín	319	211	66,1	108	33,9	0	0,0	319	100,0
Áncash	Recuay	Marca	447	169	37,8	278	62,2	0	0,0	447	100,0
Áncash	Recuay	Pampas Chico	351	215	61,3	136	38,7	2	0,6	349	99,4
Áncash	Recuay	Pararin	510	174	34,1	336	65,9	1	0,2	509	99,8
Áncash	Recuay	Tapacocha	149	96	64,4	53	35,6	1	0,7	148	99,3
Áncash	Recuay	Ticapampa	768	637	82,9	131	17,1	23	3,0	745	97,0
Áncash	Santa	Chimbote	54 261	48 242	88,9	6 019	11,1	16 796	31,0	37 465	69,0
Áncash	Santa	Cáceres del Perú	1 423	807	56,7	616	43,3	45	3,2	1 378	96,8
Áncash	Santa	Coishoo	4 334	3 737	86,2	597	13,8	1 035	23,9	3 299	76,1
Áncash	Santa	Macate	988	769	77,8	219	22,2	15	1,5	973	98,5
Áncash	Santa	Moro	2 500	1 812	72,5	688	27,5	153	6,1	2 347	93,9
Áncash	Santa	Nepaña	4 132	3 496	84,6	636	15,4	723	17,5	3 409	82,5
Áncash	Santa	Samanco	1 494	1 257	84,1	237	15,9	112	7,5	1 382	92,5
Áncash	Santa	Santa	5 189	4 525	87,2	664	12,8	943	18,2	4 246	81,8
Áncash	Santa	Nuevo Chimbote	49 595	45 891	92,5	3 704	7,5	12 795	25,8	36 800	74,2
Áncash	Sihuas	Sihuas	1 593	1 356	85,1	237	14,9	56	3,5	1 537	96,5
Áncash	Sihuas	Acobamba	416	99	23,8	317	76,2	0	0,0	416	100,0

Continúa ...

ANEXO N° IV.2
PERÚ: HOGARES EN VIVIENDAS PARTICULARES CON OCUPANTES PRESENTES, POR CONDICIÓN DE TENENCIA DE TELÉFONO CELULAR Y
FIJO, SEGÚN DISTRITO, 2017
(Cifras absolutas y porcentaje)

Departamento	Provincia	Distrito	Total de hogares en viviendas particulares	Celular				Teléfono fijo			
				Con Celular	%	Sin Celular	%	Con Teléfono fijo	%	Sin Teléfono fijo	%
Áncash	Sihuas	Alfonso Ugarte	164	59	36,0	105	64,0	1	0,6	163	99,4
Áncash	Sihuas	Cashapampa	824	518	62,9	306	37,1	3	0,4	821	99,6
Áncash	Sihuas	Chingalpo	263	119	45,2	144	54,8	0	0,0	263	100,0
Áncash	Sihuas	Huayllabamba	1 011	680	67,3	331	32,7	4	0,4	1 007	99,6
Áncash	Sihuas	Quiches	683	281	41,1	402	58,9	2	0,3	681	99,7
Áncash	Sihuas	Ragash	667	414	62,1	253	37,9	1	0,1	666	99,9
Áncash	Sihuas	San Juan	1 755	1 087	61,9	668	38,1	6	0,3	1 749	99,7
Áncash	Sihuas	Sicsibamba	499	349	69,9	150	30,1	0	0,0	499	100,0
Áncash	Yungay	Yungay	5 854	4 488	76,7	1 366	23,3	321	5,5	5 533	94,5
Áncash	Yungay	Cascapara	478	217	45,4	261	54,6	1	0,2	477	99,8
Áncash	Yungay	Mancos	2 017	1 278	63,4	739	36,6	41	2,0	1 976	98,0
Áncash	Yungay	Matacoto	387	280	72,4	107	27,6	3	0,8	384	99,2
Áncash	Yungay	Quillo	3 207	1 949	60,8	1 258	39,2	14	0,4	3 193	99,6
Áncash	Yungay	Ranrahirca	806	542	67,2	264	32,8	20	2,5	786	97,5
Áncash	Yungay	Shupluy	507	261	51,5	246	48,5	0	0,0	507	100,0
Áncash	Yungay	Yanama	1 587	1 030	64,9	557	35,1	10	0,6	1 577	99,4
Apurímac	Abancay	Abancay	20 460	18 877	92,3	1 583	7,7	2 251	11,0	18 209	89,0
Apurímac	Abancay	Chacoche	493	246	49,9	247	50,1	8	1,6	485	98,4
Apurímac	Abancay	Circa	817	386	47,2	431	52,8	8	1,0	809	99,0
Apurímac	Abancay	Curahuasi	5 008	3 776	75,4	1 232	24,6	27	0,5	4 981	99,5
Apurímac	Abancay	Huanipaca	1 085	394	36,3	691	63,7	8	0,7	1 077	99,3
Apurímac	Abancay	Lambrama	1 232	714	58,0	518	42,0	0	0,0	1 232	100,0
Apurímac	Abancay	Pichirhua	1 037	674	65,0	363	35,0	4	0,4	1 033	99,6
Apurímac	Abancay	San Pedro de Cachora	843	544	64,5	299	35,5	0	0,0	843	100,0
Apurímac	Abancay	Tamburco	3 295	2 964	90,0	331	10,0	221	6,7	3 074	93,3
Apurímac	Andahuaylas	Andahuaylas	12 210	10 458	85,7	1 752	14,3	572	4,7	11 638	95,3
Apurímac	Andahuaylas	Andarapa	1 772	1 161	65,5	611	34,5	5	0,3	1 767	99,7
Apurímac	Andahuaylas	Chiara	429	282	65,7	147	34,3	1	0,2	428	99,8
Apurímac	Andahuaylas	Huancarama	1 623	1 050	64,7	573	35,3	16	1,0	1 607	99,0
Apurímac	Andahuaylas	Huancaray	1 274	649	50,9	625	49,1	3	0,2	1 271	99,8
Apurímac	Andahuaylas	Huayana	262	135	51,5	127	48,5	1	0,4	261	99,6
Apurímac	Andahuaylas	Kishuara	1 813	1 280	70,6	533	29,4	2	0,1	1 811	99,9
Apurímac	Andahuaylas	Pacobamba	1 165	879	75,5	286	24,5	2	0,2	1 163	99,8
Apurímac	Andahuaylas	Pacucha	2 360	1 447	61,3	913	38,7	6	0,3	2 354	99,7
Apurímac	Andahuaylas	Pampachiri	727	337	46,4	390	53,6	1	0,1	726	99,9
Apurímac	Andahuaylas	Pomacocha	303	178	58,7	125	41,3	1	0,3	302	99,7
Apurímac	Andahuaylas	San Antonio de Cachi	1 043	630	60,4	413	39,6	2	0,2	1 041	99,8
Apurímac	Andahuaylas	San Jerónimo	5 660	4 255	75,2	1 405	24,8	157	2,8	5 503	97,2
Apurímac	Andahuaylas	San Miguel de Chaccrapa	503	296	58,8	207	41,2	2	0,4	501	99,6
Apurímac	Andahuaylas	Santa María de Chicmo	2 471	1 746	70,7	725	29,3	11	0,4	2 460	99,6
Apurímac	Andahuaylas	Talavera	5 361	4 141	77,2	1 220	22,8	176	3,3	5 185	96,7
Apurímac	Andahuaylas	Tumay Huaraca	661	236	35,7	425	64,3	1	0,2	660	99,8
Apurímac	Andahuaylas	Turpo	1 195	735	61,5	460	38,5	8	0,7	1 187	99,3
Apurímac	Andahuaylas	Kaquiabamba	588	373	63,4	215	36,6	1	0,2	587	99,8
Apurímac	Andahuaylas	José María Arguedas	1 127	720	63,9	407	36,1	11	1,0	1 116	99,0
Apurímac	Antabamba	Antabamba	1 050	561	53,4	489	46,6	9	0,9	1 041	99,1
Apurímac	Antabamba	El Oro	281	113	40,2	168	59,8	0	0,0	281	100,0
Apurímac	Antabamba	Huaquirca	498	289	58,0	209	42,0	0	0,0	498	100,0
Apurímac	Antabamba	Juan Espinoza Medrano	685	426	62,2	259	37,8	0	0,0	685	100,0
Apurímac	Antabamba	Oropesa	752	329	43,8	423	56,3	2	0,3	750	99,7
Apurímac	Antabamba	Pachaconas	390	188	48,2	202	51,8	0	0,0	390	100,0
Apurímac	Antabamba	Sabaino	424	79	18,6	345	81,4	1	0,2	423	99,8
Apurímac	Aymaraes	Chalhuanca	1 478	1 291	87,3	187	12,7	22	1,5	1 456	98,5
Apurímac	Aymaraes	Capaya	237	99	41,8	138	58,2	1	0,4	236	99,6
Apurímac	Aymaraes	Caraybamba	369	235	63,7	134	36,3	4	1,1	365	98,9
Apurímac	Aymaraes	Chapimarca	727	455	62,6	272	37,4	6	0,8	721	99,2
Apurímac	Aymaraes	Colcabamba	268	211	78,7	57	21,3	2	0,7	266	99,3
Apurímac	Aymaraes	Cotaruse	818	396	48,4	422	51,6	1	0,1	817	99,9
Apurímac	Aymaraes	Ihuaylo	195	137	70,3	58	29,7	0	0,0	195	100,0

Continúa ...

ANEXO Nº IV.2
PERÚ: HOGARES EN VIVIENDAS PARTICULARES CON OCUPANTES PRESENTES, POR CONDICIÓN DE TENENCIA DE TELÉFONO CELULAR Y FIJO, SEGÚN DISTRITO, 2017
(Cifras absolutas y porcentaje)

Departamento	Provincia	Distrito	Total de hogares en viviendas particulares	Celular				Teléfono fijo			
				Con Celular	%	Sin Celular	%	Con Teléfono fijo	%	Sin Teléfono fijo	%
Apurímac	Aymaraes	Justo Apu Sahuaraura	300	183	61,0	117	39,0	1	0,3	299	99,7
Apurímac	Aymaraes	Lucre	522	343	65,7	179	34,3	7	1,3	515	98,7
Apurímac	Aymaraes	Pocohuanca	420	316	75,2	104	24,8	2	0,5	418	99,5
Apurímac	Aymaraes	San Juan de Chacía	263	174	66,2	89	33,8	1	0,4	262	99,6
Apurímac	Aymaraes	Sañayca	409	282	68,9	127	31,1	3	0,7	406	99,3
Apurímac	Aymaraes	Soraya	275	187	68,0	88	32,0	1	0,4	274	99,6
Apurímac	Aymaraes	Tapairihua	727	308	42,4	419	57,6	0	0,0	727	100,0
Apurímac	Aymaraes	Tintay	849	623	73,4	226	26,6	8	0,9	841	99,1
Apurímac	Aymaraes	Toraya	521	396	76,0	125	24,0	1	0,2	520	99,8
Apurímac	Aymaraes	Yanaca	367	244	66,5	123	33,5	1	0,3	366	99,7
Apurímac	Cotabambas	Tambobamba	3 235	1 813	56,0	1 422	44,0	19	0,6	3 216	99,4
Apurímac	Cotabambas	Cotabambas	1 259	758	60,2	501	39,8	2	0,2	1 257	99,8
Apurímac	Cotabambas	Coyllurqui	2 133	1 151	54,0	982	46,0	7	0,3	2 126	99,7
Apurímac	Cotabambas	Haqaira	3 269	2 370	72,5	899	27,5	9	0,3	3 260	99,7
Apurímac	Cotabambas	Mara	1 825	924	50,6	901	49,4	5	0,3	1 820	99,7
Apurímac	Cotabambas	Challhuahuacho	3 527	2 464	69,9	1 063	30,1	30	0,9	3 497	99,1
Apurímac	Chincheros	Chincheros	1 617	1 233	76,3	384	23,7	14	0,9	1 603	99,1
Apurímac	Chincheros	Anco_Huallo	3 146	2 469	78,5	677	21,5	16	0,5	3 130	99,5
Apurímac	Chincheros	Cocharcas	583	250	42,9	333	57,1	2	0,3	581	99,7
Apurímac	Chincheros	Huaccana	2 022	1 446	71,5	576	28,5	19	0,9	2 003	99,1
Apurímac	Chincheros	Ocobamba	2 118	1 323	62,5	795	37,5	4	0,2	2 114	99,8
Apurímac	Chincheros	Ongoy	741	506	68,3	235	31,7	3	0,4	738	99,6
Apurímac	Chincheros	Uranmarca	838	558	66,6	280	33,4	1	0,1	837	99,9
Apurímac	Chincheros	Ranracancha	1 122	640	57,0	482	43,0	4	0,4	1 118	99,6
Apurímac	Chincheros	Rocchacc	785	546	69,6	239	30,4	1	0,1	784	99,9
Apurímac	Chincheros	El Porvenir	520	350	67,3	170	32,7	1	0,2	519	99,8
Apurímac	Chincheros	Los Chankas	305	224	73,4	81	26,6	0	0,0	305	100,0
Apurímac	Grau	Chuquibambilla	1 606	706	44,0	900	56,0	5	0,3	1 601	99,7
Apurímac	Grau	Curpahuasi	717	359	50,1	358	49,9	4	0,6	713	99,4
Apurímac	Grau	Gamarra	980	279	28,5	701	71,5	1	0,1	979	99,9
Apurímac	Grau	Huayllati	462	239	51,7	223	48,3	3	0,6	459	99,4
Apurímac	Grau	Mamara	334	107	32,0	227	68,0	0	0,0	334	100,0
Apurímac	Grau	Micaela Bastidas	307	155	50,5	152	49,5	0	0,0	307	100,0
Apurímac	Grau	Pataypampa	296	25	8,4	271	91,6	0	0,0	296	100,0
Apurímac	Grau	Progreso	914	467	51,1	447	48,9	1	0,1	913	99,9
Apurímac	Grau	San Antonio	130	79	60,8	51	39,2	0	0,0	130	100,0
Apurímac	Grau	Santa Rosa	234	152	65,0	82	35,0	0	0,0	234	100,0
Apurímac	Grau	Turpay	266	168	63,2	98	36,8	0	0,0	266	100,0
Apurímac	Grau	Vilcabamba	484	203	41,9	281	58,1	0	0,0	484	100,0
Apurímac	Grau	Virundo	243	157	64,6	86	35,4	1	0,4	242	99,6
Apurímac	Grau	Curasco	388	208	53,6	180	46,4	1	0,3	387	99,7
Arequipa	Arequipa	Arequipa	16 248	15 521	95,5	727	4,5	9 221	56,8	7 027	43,2
Arequipa	Arequipa	Alto Selva Alegre	24 754	23 219	93,8	1 535	6,2	6 375	25,8	18 379	74,2
Arequipa	Arequipa	Cayma	27 865	26 302	94,4	1 563	5,6	7 595	27,3	20 270	72,7
Arequipa	Arequipa	Cerro Colorado	63 674	59 618	93,6	4 056	6,4	10 501	16,5	53 173	83,5
Arequipa	Arequipa	Characato	4 127	3 723	90,2	404	9,8	367	8,9	3 760	91,1
Arequipa	Arequipa	Chiguata	1 052	813	77,3	239	22,7	45	4,3	1 007	95,7
Arequipa	Arequipa	Jacobo Hunter	13 434	12 408	92,4	1 026	7,6	3 996	29,7	9 438	70,3
Arequipa	Arequipa	La Joya	11 771	10 345	87,9	1 426	12,1	230	2,0	11 541	98,0
Arequipa	Arequipa	Mariano Melgar	18 491	17 019	92,0	1 472	8,0	4 925	26,6	13 566	73,4
Arequipa	Arequipa	Miraflores	17 891	16 723	93,5	1 168	6,5	5 551	31,0	12 340	69,0
Arequipa	Arequipa	Mollebaya	1 991	1 799	90,4	192	9,6	29	1,5	1 962	98,5
Arequipa	Arequipa	Paucarpata	35 755	33 114	92,6	2 641	7,4	10 826	30,3	24 929	69,7
Arequipa	Arequipa	Pocsi	207	114	55,1	93	44,9	3	1,4	204	98,6
Arequipa	Arequipa	Polobaya	336	239	71,1	97	28,9	9	2,7	327	97,3
Arequipa	Arequipa	Quequeña	2 453	2 132	86,9	321	13,1	20	0,8	2 433	99,2
Arequipa	Arequipa	Sabandia	1 270	1 133	89,2	137	10,8	192	15,1	1 078	84,9
Arequipa	Arequipa	Sachaca	6 891	6 466	93,8	425	6,2	1 923	27,9	4 968	72,1
Arequipa	Arequipa	San Juan de Siguas	214	175	81,8	39	18,2	3	1,4	211	98,6

Continúa ...

ANEXO N° IV.2
PERÚ: HOGARES EN VIVIENDAS PARTICULARES CON OCUPANTES PRESENTES, POR CONDICIÓN DE TENENCIA DE TELÉFONO CELULAR Y
FIJO, SEGÚN DISTRITO, 2017
(Cifras absolutas y porcentaje)

Departamento	Provincia	Distrito	Total de hogares en viviendas particulares	Celular				Teléfono fijo			
				Con Celular	%	Sin Celular	%	Con Teléfono fijo	%	Sin Teléfono fijo	%
Arequipa	Arequipa	San Juan de Tarucani	563	352	62,5	211	37,5	4	0,7	559	99,3
Arequipa	Arequipa	Santa Isabel de Sigwas	251	185	73,7	66	26,3	3	1,2	248	98,8
Arequipa	Arequipa	Santa Rita de Sigwas	1 761	1 616	91,8	145	8,2	66	3,7	1 695	96,3
Arequipa	Arequipa	Socabaya	20 863	19 463	93,3	1 400	6,7	5 592	26,8	15 271	73,2
Arequipa	Arequipa	Tiabaya	4 343	3 892	89,6	451	10,4	727	16,7	3 616	83,3
Arequipa	Arequipa	Uchumayo	4 270	3 869	90,6	401	9,4	758	17,8	3 512	82,2
Arequipa	Arequipa	Vítor	1 623	1 363	84,0	260	16,0	13	0,8	1 610	99,2
Arequipa	Arequipa	Yanahuara	7 987	7 723	96,7	264	3,3	5 087	63,7	2 900	36,3
Arequipa	Arequipa	Yarabamba	574	494	86,1	80	13,9	9	1,6	565	98,4
Arequipa	Arequipa	Yura	13 179	11 925	90,5	1 254	9,5	270	2,0	12 909	98,0
Arequipa	Arequipa	José Luis Bustamante Y Rivero	23 922	22 810	95,4	1 112	4,6	11 101	46,4	12 821	53,6
Arequipa	Camaná	Camaná	4 083	3 698	90,6	385	9,4	1 043	25,5	3 040	74,5
Arequipa	Camaná	José María Quimper	1 440	1 293	89,8	147	10,2	70	4,9	1 370	95,1
Arequipa	Camaná	Mariano Nicolás Valcárcel	2 570	2 302	89,6	268	10,4	34	1,3	2 536	98,7
Arequipa	Camaná	Mariscal Cáceres	1 876	1 617	86,2	259	13,8	91	4,9	1 785	95,1
Arequipa	Camaná	Nicolás de Pierola	2 344	2 040	87,0	304	13,0	278	11,9	2 066	88,1
Arequipa	Camaná	Ocoña	1 376	1 081	78,6	295	21,4	91	6,6	1 285	93,4
Arequipa	Camaná	Quilca	322	282	87,6	40	12,4	5	1,6	317	98,4
Arequipa	Camaná	Samuel Pastor	5 058	4 560	90,2	498	9,8	415	8,2	4 643	91,8
Arequipa	Caravelí	Caravelí	1 126	1 015	90,1	111	9,9	136	12,1	990	87,9
Arequipa	Caravelí	Acarí	1 515	1 331	87,9	184	12,1	111	7,3	1 404	92,7
Arequipa	Caravelí	Atico	1 560	1 427	91,5	133	8,5	127	8,1	1 433	91,9
Arequipa	Caravelí	Atiquipa	166	131	78,9	35	21,1	2	1,2	164	98,8
Arequipa	Caravelí	Bella Unión	955	875	91,6	80	8,4	37	3,9	918	96,1
Arequipa	Caravelí	Cahuacho	215	137	63,7	78	36,3	5	2,3	210	97,7
Arequipa	Caravelí	Chala	2 628	2 422	92,2	206	7,8	228	8,7	2 400	91,3
Arequipa	Caravelí	Chaparra	1 006	932	92,6	74	7,4	25	2,5	981	97,5
Arequipa	Caravelí	Huanuhuanu	845	751	88,9	94	11,1	7	0,8	838	99,2
Arequipa	Caravelí	Jaqui	529	466	88,1	63	11,9	6	1,1	523	98,9
Arequipa	Caravelí	Lomas	467	420	89,9	47	10,1	10	2,1	457	97,9
Arequipa	Caravelí	Quicacha	620	477	76,9	143	23,1	3	0,5	617	99,5
Arequipa	Caravelí	Yauca	634	561	88,5	73	11,5	16	2,5	618	97,5
Arequipa	Castilla	Aplao	2 784	2 473	88,8	311	11,2	181	6,5	2 603	93,5
Arequipa	Castilla	Andagua	345	221	64,1	124	35,9	8	2,3	337	97,7
Arequipa	Castilla	Ayo	115	81	70,4	34	29,6	11	9,6	104	90,4
Arequipa	Castilla	Chachas	498	371	74,5	127	25,5	3	0,6	495	99,4
Arequipa	Castilla	Chilcaymarca	304	246	80,9	58	19,1	3	1,0	301	99,0
Arequipa	Castilla	Choco	299	196	65,6	103	34,4	3	1,0	296	99,0
Arequipa	Castilla	Huancarqui	516	437	84,7	79	15,3	36	7,0	480	93,0
Arequipa	Castilla	Machaguay	221	181	81,9	40	18,1	1	0,5	220	99,5
Arequipa	Castilla	Orcopampa	2 278	2 050	90,0	228	10,0	70	3,1	2 208	96,9
Arequipa	Castilla	Pampacolca	728	572	78,6	156	21,4	59	8,1	669	91,9
Arequipa	Castilla	Tipan	175	88	50,3	87	49,7	11	6,3	164	93,7
Arequipa	Castilla	Unión	76	66	86,8	10	13,2	1	1,3	75	98,7
Arequipa	Castilla	Uracá	1 915	1 754	91,6	161	8,4	106	5,5	1 809	94,5
Arequipa	Castilla	Viraco	543	435	80,1	108	19,9	32	5,9	511	94,1
Arequipa	Caylloma	Chivay	1 781	1 553	87,2	228	12,8	62	3,5	1 719	96,5
Arequipa	Caylloma	Achoma	374	285	76,2	89	23,8	3	0,8	371	99,2
Arequipa	Caylloma	Cabanaconde	746	546	73,2	200	26,8	44	5,9	702	94,1
Arequipa	Caylloma	Callalli	630	448	71,1	182	28,9	3	0,5	627	99,5
Arequipa	Caylloma	Caylloma	781	578	74,0	203	26,0	6	0,8	775	99,2
Arequipa	Caylloma	Coporaque	390	339	86,9	51	13,1	1	0,3	389	99,7
Arequipa	Caylloma	Huambo	301	215	71,4	86	28,6	3	1,0	298	99,0
Arequipa	Caylloma	Huanca	410	270	65,9	140	34,1	1	0,2	409	99,8
Arequipa	Caylloma	Ichupampa	233	187	80,3	46	19,7	1	0,4	232	99,6
Arequipa	Caylloma	Lari	343	210	61,2	133	38,8	3	0,9	340	99,1
Arequipa	Caylloma	Lluta	345	232	67,2	113	32,8	0	0,0	345	100,0
Arequipa	Caylloma	Maca	303	216	71,3	87	28,7	2	0,7	301	99,3
Arequipa	Caylloma	Madrigal	277	194	70,0	83	30,0	4	1,4	273	98,6

Continúa ...

ANEXO N° IV.2
PERÚ: HOGARES EN VIVIENDAS PARTICULARES CON OCUPANTES PRESENTES, POR CONDICIÓN DE TENENCIA DE TELÉFONO CELULAR Y FIJO, SEGÚN DISTRITO, 2017
(Cifras absolutas y porcentaje)

Departamento	Provincia	Distrito	Total de hogares en viviendas particulares	Celular				Teléfono fijo			
				Con Celular	%	Sin Celular	%	Con Teléfono fijo	%	Sin Teléfono fijo	%
Arequipa	Caylloma	San Antonio de Chuca	345	252	73,0	93	27,0	1	0,3	344	99,7
Arequipa	Caylloma	Sibayo	257	154	59,9	103	40,1	0	0,0	257	100,0
Arequipa	Caylloma	Tapay	202	143	70,8	59	29,2	4	2,0	198	98,0
Arequipa	Caylloma	Tisco	620	291	46,9	329	53,1	1	0,2	619	99,8
Arequipa	Caylloma	Tuti	262	174	66,4	88	33,6	4	1,5	258	98,5
Arequipa	Caylloma	Yanque	732	576	78,7	156	21,3	3	0,4	729	99,6
Arequipa	Caylloma	Majes	20 089	18 633	92,8	1 456	7,2	639	3,2	19 450	96,8
Arequipa	Condesuyos	Chuquibamba	1 068	862	80,7	206	19,3	95	8,9	973	91,1
Arequipa	Condesuyos	Andaray	167	111	66,5	56	33,5	0	0,0	167	100,0
Arequipa	Condesuyos	Cayarani	745	460	61,7	285	38,3	3	0,4	742	99,6
Arequipa	Condesuyos	Chichas	234	181	77,4	53	22,6	6	2,6	228	97,4
Arequipa	Condesuyos	Iray	216	171	79,2	45	20,8	6	2,8	210	97,2
Arequipa	Condesuyos	Río Grande	1 072	872	81,3	200	18,7	49	4,6	1 023	95,4
Arequipa	Condesuyos	Salamanca	212	117	55,2	95	44,8	2	0,9	210	99,1
Arequipa	Condesuyos	Yanaquihua	1 335	1 041	78,0	294	22,0	30	2,2	1 305	97,8
Arequipa	Islay	Mollendo	7 386	6 784	91,8	602	8,2	1 936	26,2	5 450	73,8
Arequipa	Islay	Cocachacra	2 859	2 416	84,5	443	15,5	168	5,9	2 691	94,1
Arequipa	Islay	Dean Valdivia	2 218	1 903	85,8	315	14,2	101	4,6	2 117	95,4
Arequipa	Islay	Islay	1 624	1 518	93,5	106	6,5	154	9,5	1 470	90,5
Arequipa	Islay	Mejía	304	276	90,8	28	9,2	49	16,1	255	83,9
Arequipa	Islay	Punta de Bombón	2 376	1 992	83,8	384	16,2	171	7,2	2 205	92,8
Arequipa	La Unión	Cotahuasi	1 004	832	82,9	172	17,1	28	2,8	976	97,2
Arequipa	La Unión	Alca	590	348	59,0	242	41,0	11	1,9	579	98,1
Arequipa	La Unión	Charcana	192	102	53,1	90	46,9	2	1,0	190	99,0
Arequipa	La Unión	Huaynacotas	618	282	45,6	336	54,4	4	0,6	614	99,4
Arequipa	La Unión	Pampamarca	406	244	60,1	162	39,9	4	1,0	402	99,0
Arequipa	La Unión	Puyca	775	366	47,2	409	52,8	8	1,0	767	99,0
Arequipa	La Unión	Quechualla	117	88	75,2	29	24,8	5	4,3	112	95,7
Arequipa	La Unión	Sayla	117	71	60,7	46	39,3	0	0,0	117	100,0
Arequipa	La Unión	Tauria	106	69	65,1	37	34,9	0	0,0	106	100,0
Arequipa	La Unión	Tomepampa	227	90	39,6	137	60,4	12	5,3	215	94,7
Arequipa	La Unión	Toro	241	168	69,7	73	30,3	7	2,9	234	97,1
Ayacucho	Huamanga	Ayacucho	27 052	24 979	92,3	2 073	7,7	4 942	18,3	22 110	81,7
Ayacucho	Huamanga	Acocro	2 238	1 332	59,5	906	40,5	18	0,8	2 220	99,2
Ayacucho	Huamanga	Acos Vinchos	1 328	813	61,2	515	38,8	6	0,5	1 322	99,5
Ayacucho	Huamanga	Carmen Alto	7 674	6 946	90,5	728	9,5	466	6,1	7 208	93,9
Ayacucho	Huamanga	Chiara	1 912	1 395	73,0	517	27,0	12	0,6	1 900	99,4
Ayacucho	Huamanga	Ocros	1 764	1 219	69,1	545	30,9	7	0,4	1 757	99,6
Ayacucho	Huamanga	Pacaycasa	913	624	68,3	289	31,7	5	0,5	908	99,5
Ayacucho	Huamanga	Quinoa	1 531	1 174	76,7	357	23,3	13	0,8	1 518	99,2
Ayacucho	Huamanga	San José de Ticllas	541	318	58,8	223	41,2	0	0,0	541	100,0
Ayacucho	Huamanga	San Juan Bautista	13 240	12 253	92,5	987	7,5	1 711	12,9	11 529	87,1
Ayacucho	Huamanga	Santiago de Pischa	681	392	57,6	289	42,4	3	0,4	678	99,6
Ayacucho	Huamanga	Socos	1 816	955	52,6	861	47,4	3	0,2	1 813	99,8
Ayacucho	Huamanga	Tambillo	1 383	929	67,2	454	32,8	3	0,2	1 380	99,8
Ayacucho	Huamanga	Vinchos	4 155	2 339	56,3	1 816	43,7	31	0,7	4 124	99,3
Ayacucho	Huamanga	Jesús Nazareno	4 954	4 551	91,9	403	8,1	769	15,5	4 185	84,5
Ayacucho	Huamanga	Andrés Avelino Cáceres Dorregaray	7 084	6 475	91,4	609	8,6	968	13,7	6 116	86,3
Ayacucho	Cangallo	Cangallo	1 880	1 324	70,4	556	29,6	10	0,5	1 870	99,5
Ayacucho	Cangallo	Chuschi	2 794	2 063	73,8	731	26,2	12	0,4	2 782	99,6
Ayacucho	Cangallo	Los Morochucos	2 520	2 020	80,2	500	19,8	9	0,4	2 511	99,6
Ayacucho	Cangallo	María Parado de Bellido	718	508	70,8	210	29,2	1	0,1	717	99,9
Ayacucho	Cangallo	Paras	1 297	791	61,0	506	39,0	7	0,5	1 290	99,5
Ayacucho	Cangallo	Totos	1 210	794	65,6	416	34,4	11	0,9	1 199	99,1
Ayacucho	Huanca Sancos	Sancos	1 173	889	75,8	284	24,2	4	0,3	1 169	99,7
Ayacucho	Huanca Sancos	Carapo	688	449	65,3	239	34,7	1	0,1	687	99,9
Ayacucho	Huanca Sancos	Sacsamarca	512	396	77,3	116	22,7	2	0,4	510	99,6
Ayacucho	Huanca Sancos	Santiago de Lucanamarca	720	499	69,3	221	30,7	0	0,0	720	100,0
Ayacucho	Huanta	Huanta	10 834	9 162	84,6	1 672	15,4	710	6,6	10 124	93,4

Continúa ...

ANEXO N° IV.2
PERÚ: HOGARES EN VIVIENDAS PARTICULARES CON OCUPANTES PRESENTES, POR CONDICIÓN DE TENENCIA DE TELÉFONO CELULAR Y
FIJO, SEGÚN DISTRITO, 2017
(Cifras absolutas y porcentaje)

Departamento	Provincia	Distrito	Total de hogares en viviendas particulares	Celular				Teléfono fijo			
				Con Celular	%	Sin Celular	%	Con Teléfono fijo	%	Sin Teléfono fijo	%
Ayacucho	Huanta	Ayahuanco	422	274	64,9	148	35,1	0	0,0	422	100,0
Ayacucho	Huanta	Huamanguilla	1 308	882	67,4	426	32,6	5	0,4	1 303	99,6
Ayacucho	Huanta	Iguain	893	582	65,2	311	34,8	2	0,2	891	99,8
Ayacucho	Huanta	Luricocha	1 812	1 364	75,3	448	24,7	16	0,9	1 796	99,1
Ayacucho	Huanta	Santillana	1 124	799	71,1	325	28,9	1	0,1	1 123	99,9
Ayacucho	Huanta	Sivia	3 272	2 417	73,9	855	26,1	22	0,7	3 250	99,3
Ayacucho	Huanta	Llohegua	2 962	2 592	87,5	370	12,5	33	1,1	2 929	98,9
Ayacucho	Huanta	Canayre	1 058	800	75,6	258	24,4	14	1,3	1 044	98,7
Ayacucho	Huanta	Uchuraccay	1 053	460	43,7	593	56,3	5	0,5	1 048	99,5
Ayacucho	Huanta	Pucacolpa	711	323	45,4	388	54,6	4	0,6	707	99,4
Ayacucho	Huanta	Chaca	635	297	46,8	338	53,2	2	0,3	633	99,7
Ayacucho	La Mar	San Miguel	3 052	2 291	75,1	761	24,9	44	1,4	3 008	98,6
Ayacucho	La Mar	Anco	2 300	1 572	68,3	728	31,7	13	0,6	2 287	99,4
Ayacucho	La Mar	Ayna	2 648	2 220	83,8	428	16,2	21	0,8	2 627	99,2
Ayacucho	La Mar	Chilcas	620	466	75,2	154	24,8	2	0,3	618	99,7
Ayacucho	La Mar	Chungui	1 167	401	34,4	766	65,6	1	0,1	1 166	99,9
Ayacucho	La Mar	Luis Carranza	457	254	55,6	203	44,4	0	0,0	457	100,0
Ayacucho	La Mar	Santa Rosa	3 470	2 911	83,9	559	16,1	27	0,8	3 443	99,2
Ayacucho	La Mar	Tambo	3 116	2 095	67,2	1 021	32,8	12	0,4	3 104	99,6
Ayacucho	La Mar	Samugari	2 794	2 216	79,3	578	20,7	48	1,7	2 746	98,3
Ayacucho	La Mar	Anchihuay	1 137	881	77,5	256	22,5	5	0,4	1 132	99,6
Ayacucho	La Mar	Oronccooy	353	85	24,1	268	75,9	1	0,3	352	99,7
Ayacucho	Lucanas	Puquio	4 319	3 586	83,0	733	17,0	57	1,3	4 262	98,7
Ayacucho	Lucanas	Aucara	1 614	1 087	67,3	527	32,7	6	0,4	1 608	99,6
Ayacucho	Lucanas	Cabana	745	564	75,7	181	24,3	7	0,9	738	99,1
Ayacucho	Lucanas	Carmen Salcedo	613	492	80,3	121	19,7	2	0,3	611	99,7
Ayacucho	Lucanas	Chaviña	650	479	73,7	171	26,3	1	0,2	649	99,8
Ayacucho	Lucanas	Chipao	1 025	646	63,0	379	37,0	4	0,4	1 021	99,6
Ayacucho	Lucanas	Huac-Huas	605	284	46,9	321	53,1	0	0,0	605	100,0
Ayacucho	Lucanas	Laramate	582	217	37,3	365	62,7	1	0,2	581	99,8
Ayacucho	Lucanas	Leoncio Prado	473	192	40,6	281	59,4	0	0,0	473	100,0
Ayacucho	Lucanas	Llauta	342	200	58,5	142	41,5	3	0,9	339	99,1
Ayacucho	Lucanas	Lucanas	921	667	72,4	254	27,6	5	0,5	916	99,5
Ayacucho	Lucanas	Ocaña	855	479	56,0	376	44,0	1	0,1	854	99,9
Ayacucho	Lucanas	Otocha	646	419	64,9	227	35,1	0	0,0	646	100,0
Ayacucho	Lucanas	Saisa	197	104	52,8	93	47,2	0	0,0	197	100,0
Ayacucho	Lucanas	San Cristóbal	498	341	68,5	157	31,5	1	0,2	497	99,8
Ayacucho	Lucanas	San Juan	455	325	71,4	130	28,6	5	1,1	450	98,9
Ayacucho	Lucanas	San Pedro	829	456	55,0	373	45,0	5	0,6	824	99,4
Ayacucho	Lucanas	San Pedro de Palco	363	209	57,6	154	42,4	0	0,0	363	100,0
Ayacucho	Lucanas	Sancos	1 608	1 180	73,4	428	26,6	8	0,5	1 600	99,5
Ayacucho	Lucanas	Santa Ana de Huaycahuacho	391	274	70,1	117	29,9	0	0,0	391	100,0
Ayacucho	Lucanas	Santa Lucia	439	289	65,8	150	34,2	1	0,2	438	99,8
Ayacucho	Parinacochas	Coracora	3 746	2 877	76,8	869	23,2	79	2,1	3 667	97,9
Ayacucho	Parinacochas	Chumpi	761	615	80,8	146	19,2	4	0,5	757	99,5
Ayacucho	Parinacochas	Coronel Castañeda	248	143	57,7	105	42,3	0	0,0	248	100,0
Ayacucho	Parinacochas	Pacapausa	255	124	48,6	131	51,4	2	0,8	253	99,2
Ayacucho	Parinacochas	Pullo	1 852	1 551	83,7	301	16,3	10	0,5	1 842	99,5
Ayacucho	Parinacochas	Puyusca	742	481	64,8	261	35,2	12	1,6	730	98,4
Ayacucho	Parinacochas	San Francisco de Ravacayco	197	140	71,1	57	28,9	2	1,0	195	99,0
Ayacucho	Parinacochas	Upahuacho	446	305	68,4	141	31,6	1	0,2	445	99,8
Ayacucho	Páucar del Sara Sara	Pausa	1 139	969	85,1	170	14,9	13	1,1	1 126	98,9
Ayacucho	Páucar del Sara Sara	Colta	171	135	78,9	36	21,1	4	2,3	167	97,7
Ayacucho	Páucar del Sara Sara	Corculla	171	141	82,5	30	17,5	0	0,0	171	100,0
Ayacucho	Páucar del Sara Sara	Lampa	697	500	71,7	197	28,3	14	2,0	683	98,0
Ayacucho	Páucar del Sara Sara	Marcabamba	237	190	80,2	47	19,8	12	5,1	225	94,9
Ayacucho	Páucar del Sara Sara	Oyolo	328	245	74,7	83	25,3	0	0,0	328	100,0
Ayacucho	Páucar del Sara Sara	Pararca	167	121	72,5	46	27,5	1	0,6	166	99,4
Ayacucho	Páucar del Sara Sara	San Javier de Alpabamba	127	96	75,6	31	24,4	0	0,0	127	100,0

Continúa ...

ANEXO N° IV.2
PERÚ: HOGARES EN VIVIENDAS PARTICULARES CON OCUPANTES PRESENTES, POR CONDICIÓN DE TENENCIA DE TELÉFONO CELULAR Y FIJO, SEGÚN DISTRITO, 2017
(Cifras absolutas y porcentaje)

Departamento	Provincia	Distrito	Total de hogares en viviendas particulares	Celular				Teléfono fijo			
				Con Celular	%	Sin Celular	%	Con Teléfono fijo	%	Sin Teléfono fijo	%
Ayacucho	Páucar del Sara Sara	San José de Ushua	88	77	87,5	11	12,5	0	0,0	88	100,0
Ayacucho	Páucar del Sara Sara	Sara Sara	208	112	53,8	96	46,2	0	0,0	208	100,0
Ayacucho	Sucre	Querobamba	822	646	78,6	176	21,4	6	0,7	816	99,3
Ayacucho	Sucre	Belén	136	81	59,6	55	40,4	0	0,0	136	100,0
Ayacucho	Sucre	Chalcos	176	127	72,2	49	27,8	0	0,0	176	100,0
Ayacucho	Sucre	Chilcayoc	197	163	82,7	34	17,3	0	0,0	197	100,0
Ayacucho	Sucre	Huacaña	157	90	57,3	67	42,7	0	0,0	157	100,0
Ayacucho	Sucre	Morcolla	417	287	68,8	130	31,2	3	0,7	414	99,3
Ayacucho	Sucre	Paico	242	158	65,3	84	34,7	2	0,8	240	99,2
Ayacucho	Sucre	San Pedro de Larcay	281	232	82,6	49	17,4	3	1,1	278	98,9
Ayacucho	Sucre	San Salvador de Quije	380	262	68,9	118	31,1	1	0,3	379	99,7
Ayacucho	Sucre	Santiago de Paucaray	245	163	66,5	82	33,5	2	0,8	243	99,2
Ayacucho	Sucre	Soras	359	260	72,4	99	27,6	3	0,8	356	99,2
Ayacucho	Victor Fajardo	Huancapi	660	506	76,7	154	23,3	2	0,3	658	99,7
Ayacucho	Victor Fajardo	Alcamenca	613	391	63,8	222	36,2	2	0,3	611	99,7
Ayacucho	Victor Fajardo	Apongo	321	141	43,9	180	56,1	0	0,0	321	100,0
Ayacucho	Victor Fajardo	Asquipata	234	158	67,5	76	32,5	0	0,0	234	100,0
Ayacucho	Victor Fajardo	Canaria	1 332	923	69,3	409	30,7	13	1,0	1 319	99,0
Ayacucho	Victor Fajardo	Cayara	523	297	56,8	226	43,2	1	0,2	522	99,8
Ayacucho	Victor Fajardo	Colca	383	198	51,7	185	48,3	1	0,3	382	99,7
Ayacucho	Victor Fajardo	Huamanquiua	365	236	64,7	129	35,3	2	0,5	363	99,5
Ayacucho	Victor Fajardo	Huancaraylla	486	350	72,0	136	28,0	7	1,4	479	98,6
Ayacucho	Victor Fajardo	Huaya	828	585	70,7	243	29,3	1	0,1	827	99,9
Ayacucho	Victor Fajardo	Sarhua	777	498	64,1	279	35,9	4	0,5	773	99,5
Ayacucho	Victor Fajardo	Vilcanchos	851	592	69,6	259	30,4	1	0,1	850	99,9
Ayacucho	Vilcas Huamán	Vilcas Huaman	2 186	1 347	61,6	839	38,4	6	0,3	2 180	99,7
Ayacucho	Vilcas Huamán	Accomarca	398	175	44,0	223	56,0	0	0,0	398	100,0
Ayacucho	Vilcas Huamán	Carhuanca	348	251	72,1	97	27,9	0	0,0	348	100,0
Ayacucho	Vilcas Huamán	Concepción	573	413	72,1	160	27,9	2	0,3	571	99,7
Ayacucho	Vilcas Huamán	Huambalpa	604	370	61,3	234	38,7	2	0,3	602	99,7
Ayacucho	Vilcas Huamán	Independencia	424	221	52,1	203	47,9	5	1,2	419	98,8
Ayacucho	Vilcas Huamán	Saurama	392	249	63,5	143	36,5	2	0,5	390	99,5
Ayacucho	Vilcas Huamán	Vischongo	1 245	726	58,3	519	41,7	9	0,7	1 236	99,3
Cajamarca	Cajamarca	Cajamarca	58 611	52 986	90,4	5 625	9,6	13 436	22,9	45 175	77,1
Cajamarca	Cajamarca	Asunción	2 410	1 672	69,4	738	30,6	4	0,2	2 406	99,8
Cajamarca	Cajamarca	Chetilla	1 025	689	67,2	336	32,8	3	0,3	1 022	99,7
Cajamarca	Cajamarca	Cospan	1 884	1 047	55,6	837	44,4	3	0,2	1 881	99,8
Cajamarca	Cajamarca	Encañada	6 026	3 761	62,4	2 265	37,6	20	0,3	6 006	99,7
Cajamarca	Cajamarca	Jesús	4 160	2 592	62,3	1 568	37,7	18	0,4	4 142	99,6
Cajamarca	Cajamarca	Llcanora	1 664	963	57,9	701	42,1	8	0,5	1 656	99,5
Cajamarca	Cajamarca	Los Baños del Inca	12 604	10 145	80,5	2 459	19,5	1 048	8,3	11 556	91,7
Cajamarca	Cajamarca	Magdalena	2 504	1 812	72,4	692	27,6	38	1,5	2 466	98,5
Cajamarca	Cajamarca	Matara	1 226	759	61,9	467	38,1	4	0,3	1 222	99,7
Cajamarca	Cajamarca	Namora	2 772	1 763	63,6	1 009	36,4	14	0,5	2 758	99,5
Cajamarca	Cajamarca	San Juan	1 291	791	61,3	500	38,7	11	0,9	1 280	99,1
Cajamarca	Cajabamba	Cajabamba	9 119	7 418	81,3	1 701	18,7	295	3,2	8 824	96,8
Cajamarca	Cajabamba	Cachachi	5 807	3 911	67,3	1 896	32,7	11	0,2	5 796	99,8
Cajamarca	Cajabamba	Condebamba	3 943	2 475	62,8	1 468	37,2	11	0,3	3 932	99,7
Cajamarca	Cajabamba	Sitacocha	2 163	1 335	61,7	828	38,3	3	0,1	2 160	99,9
Cajamarca	Celendín	Celendín	7 906	6 272	79,3	1 634	20,7	324	4,1	7 582	95,9
Cajamarca	Celendín	Chumuch	763	406	53,2	357	46,8	1	0,1	762	99,9
Cajamarca	Celendín	Cortegana	1 928	684	35,5	1 244	64,5	3	0,2	1 925	99,8
Cajamarca	Celendín	Huasmin	3 286	2 016	61,4	1 270	38,6	5	0,2	3 281	99,8
Cajamarca	Celendín	Jorge Chávez	161	47	29,2	114	70,8	1	0,6	160	99,4
Cajamarca	Celendín	José Gálvez	811	510	62,9	301	37,1	20	2,5	791	97,5
Cajamarca	Celendín	Miguel Iglesias	1 106	812	73,4	294	26,6	6	0,5	1 100	99,5
Cajamarca	Celendín	Oxamarca	1 615	846	52,4	769	47,6	12	0,7	1 603	99,3
Cajamarca	Celendín	Sorochuco	2 532	1 598	63,1	934	36,9	4	0,2	2 528	99,8
Cajamarca	Celendín	Sucre	1 523	1 143	75,0	380	25,0	16	1,1	1 507	98,9

Continúa ...

ANEXO N° IV.2
PERÚ: HOGARES EN VIVIENDAS PARTICULARES CON OCUPANTES PRESENTES, POR CONDICIÓN DE TENENCIA DE TELÉFONO CELULAR Y
FIJO, SEGÚN DISTRITO, 2017
(Cifras absolutas y porcentaje)

Departamento	Provincia	Distrito	Total de hogares en viviendas particulares	Celular				Teléfono fijo			
				Con Celular	%	Sin Celular	%	Con Teléfono fijo	%	Sin Teléfono fijo	%
Cajamarca	Celendín	Utco	326	197	60,4	129	39,6	4	1,2	322	98,8
Cajamarca	Celendín	La Libertad de Pallan	1 941	1 017	52,4	924	47,6	7	0,4	1 934	99,6
Cajamarca	Chota	Chota	14 665	11 783	80,3	2 882	19,7	531	3,6	14 134	96,4
Cajamarca	Chota	Anguía	933	713	76,4	220	23,6	1	0,1	932	99,9
Cajamarca	Chota	Chadín	1 067	661	61,9	406	38,1	2	0,2	1 065	99,8
Cajamarca	Chota	Chiguirip	1 163	775	66,6	388	33,4	1	0,1	1 162	99,9
Cajamarca	Chota	Chimban	625	487	77,9	138	22,1	11	1,8	614	98,2
Cajamarca	Chota	Choropampa	651	461	70,8	190	29,2	0	0,0	651	100,0
Cajamarca	Chota	Cochabamba	1 744	1 242	71,2	502	28,8	1	0,1	1 743	99,9
Cajamarca	Chota	Conchan	1 762	1 332	75,6	430	24,4	2	0,1	1 760	99,9
Cajamarca	Chota	Huambos	2 510	1 906	75,9	604	24,1	8	0,3	2 502	99,7
Cajamarca	Chota	Lajas	3 588	2 757	76,8	831	23,2	9	0,3	3 579	99,7
Cajamarca	Chota	Llama	2 311	1 770	76,6	541	23,4	14	0,6	2 297	99,4
Cajamarca	Chota	Miracosta	906	468	51,7	438	48,3	2	0,2	904	99,8
Cajamarca	Chota	Paccha	1 375	1 003	72,9	372	27,1	4	0,3	1 371	99,7
Cajamarca	Chota	Pion	411	331	80,5	80	19,5	26	6,3	385	93,7
Cajamarca	Chota	Querocoto	2 383	1 637	68,7	746	31,3	6	0,3	2 377	99,7
Cajamarca	Chota	San Juan de Licupis	316	214	67,7	102	32,3	2	0,6	314	99,4
Cajamarca	Chota	Tacabamba	4 761	3 610	75,8	1 151	24,2	14	0,3	4 747	99,7
Cajamarca	Chota	Tocmoche	318	142	44,7	176	55,3	2	0,6	316	99,4
Cajamarca	Chota	Chalamarca	3 004	1 992	66,3	1 012	33,7	4	0,1	3 000	99,9
Cajamarca	Contumazá	Contumaza	2 326	1 636	70,3	690	29,7	35	1,5	2 291	98,5
Cajamarca	Contumazá	Chilete	830	640	77,1	190	22,9	70	8,4	760	91,6
Cajamarca	Contumazá	Cupisnique	446	290	65,0	156	35,0	1	0,2	445	99,8
Cajamarca	Contumazá	Guzmango	875	487	55,7	388	44,3	1	0,1	874	99,9
Cajamarca	Contumazá	San Benito	1 099	696	63,3	403	36,7	10	0,9	1 089	99,1
Cajamarca	Contumazá	Santa Cruz de Toledo	316	222	70,3	94	29,7	0	0,0	316	100,0
Cajamarca	Contumazá	Tantarica	883	511	57,9	372	42,1	7	0,8	876	99,2
Cajamarca	Contumazá	Yonan	2 313	1 789	77,3	524	22,7	109	4,7	2 204	95,3
Cajamarca	Cutervo	Cutervo	15 810	12 355	78,1	3 455	21,9	308	1,9	15 502	98,1
Cajamarca	Cutervo	Callayuc	2 852	1 532	53,7	1 320	46,3	8	0,3	2 844	99,7
Cajamarca	Cutervo	Choros	893	531	59,5	362	40,5	1	0,1	892	99,9
Cajamarca	Cutervo	Cujillo	691	498	72,1	193	27,9	1	0,1	690	99,9
Cajamarca	Cutervo	La Ramada	1 118	763	68,2	355	31,8	0	0,0	1 118	100,0
Cajamarca	Cutervo	Pimpingos	1 543	889	57,6	654	42,4	1	0,1	1 542	99,9
Cajamarca	Cutervo	Querocotillo	3 786	1 830	48,3	1 956	51,7	8	0,2	3 778	99,8
Cajamarca	Cutervo	San Andrés de Cutervo	1 199	904	75,4	295	24,6	1	0,1	1 198	99,9
Cajamarca	Cutervo	San Juan de Cutervo	534	337	63,1	197	36,9	0	0,0	534	100,0
Cajamarca	Cutervo	San Luis de Lucma	1 004	828	82,5	176	17,5	3	0,3	1 001	99,7
Cajamarca	Cutervo	Santa Cruz	766	579	75,6	187	24,4	4	0,5	762	99,5
Cajamarca	Cutervo	Santo Domingo de la Capilla	1 378	948	68,8	430	31,2	6	0,4	1 372	99,6
Cajamarca	Cutervo	Santo Tomas	2 019	1 518	75,2	501	24,8	5	0,2	2 014	99,8
Cajamarca	Cutervo	Socota	2 692	2 127	79,0	565	21,0	8	0,3	2 684	99,7
Cajamarca	Cutervo	Toribio Casanova	360	290	80,6	70	19,4	2	0,6	358	99,4
Cajamarca	Hualgayoc	Bambamarca	20 321	13 917	68,5	6 404	31,5	260	1,3	20 061	98,7
Cajamarca	Hualgayoc	Chugur	856	733	85,6	123	14,4	3	0,4	853	99,6
Cajamarca	Hualgayoc	Hualgayoc	4 246	2 527	59,5	1 719	40,5	9	0,2	4 237	99,8
Cajamarca	Jaén	Jaén	26 032	23 162	89,0	2 870	11,0	1 572	6,0	24 460	94,0
Cajamarca	Jaén	Bellavista	4 676	3 246	69,4	1 430	30,6	14	0,3	4 662	99,7
Cajamarca	Jaén	Chontali	2 838	2 009	70,8	829	29,2	29	1,0	2 809	99,0
Cajamarca	Jaén	Colasay	3 146	2 364	75,1	782	24,9	19	0,6	3 127	99,4
Cajamarca	Jaén	Huabán	2 223	1 423	64,0	800	36,0	1	0,0	2 222	100,0
Cajamarca	Jaén	Las Pirias	1 401	1 035	73,9	366	26,1	1	0,1	1 400	99,9
Cajamarca	Jaén	Pomahuaca	2 455	1 572	64,0	883	36,0	9	0,4	2 446	99,6
Cajamarca	Jaén	Pucara	2 026	1 501	74,1	525	25,9	14	0,7	2 012	99,3
Cajamarca	Jaén	Sallique	1 852	1 237	66,8	615	33,2	3	0,2	1 849	99,8
Cajamarca	Jaén	San Felipe	1 452	911	62,7	541	37,3	7	0,5	1 445	99,5
Cajamarca	Jaén	San José del Alto	2 009	1 617	80,5	392	19,5	7	0,3	2 002	99,7
Cajamarca	Jaén	Santa Rosa	2 995	2 283	76,2	712	23,8	12	0,4	2 983	99,6

Continúa ...

ANEXO N° IV.2
PERÚ: HOGARES EN VIVIENDAS PARTICULARES CON OCUPANTES PRESENTES, POR CONDICIÓN DE TENENCIA DE TELÉFONO CELULAR Y FIJO, SEGÚN DISTRITO, 2017
(Cifras absolutas y porcentaje)

Departamento	Provincia	Distrito	Total de hogares en viviendas particulares	Celular				Teléfono fijo			
				Con Celular	%	Sin Celular	%	Con Teléfono fijo	%	Sin Teléfono fijo	%
Cajamarca	San Ignacio	San Ignacio	9 833	7 471	76,0	2 362	24,0	164	1,7	9 669	98,3
Cajamarca	San Ignacio	Chirinos	4 134	2 822	68,3	1 312	31,7	9	0,2	4 125	99,8
Cajamarca	San Ignacio	Huarango	5 424	4 057	74,8	1 367	25,2	16	0,3	5 408	99,7
Cajamarca	San Ignacio	La Coipa	5 577	4 237	76,0	1 340	24,0	6	0,1	5 571	99,9
Cajamarca	San Ignacio	Namballe	2 495	1 274	51,1	1 221	48,9	6	0,2	2 489	99,8
Cajamarca	San Ignacio	San José de Lourdes	4 749	3 119	65,7	1 630	34,3	10	0,2	4 739	99,8
Cajamarca	San Ignacio	Tabaconas	5 026	2 861	56,9	2 165	43,1	8	0,2	5 018	99,8
Cajamarca	San Marcos	Pedro Gálvez	6 031	4 447	73,7	1 584	26,3	147	2,4	5 884	97,6
Cajamarca	San Marcos	Chancay	970	694	71,5	276	28,5	4	0,4	966	99,6
Cajamarca	San Marcos	Eduardo Villanueva	825	631	76,5	194	23,5	2	0,2	823	99,8
Cajamarca	San Marcos	Gregorio Pita	1 738	1 015	58,4	723	41,6	5	0,3	1 733	99,7
Cajamarca	San Marcos	Ichocan	644	477	74,1	167	25,9	3	0,5	641	99,5
Cajamarca	San Marcos	José Manuel Quiroz	1 164	770	66,2	394	33,8	4	0,3	1 160	99,7
Cajamarca	San Marcos	José Sabogal	3 516	1 928	54,8	1 588	45,2	53	1,5	3 463	98,5
Cajamarca	San Miguel	San Miguel	4 617	3 445	74,6	1 172	25,4	76	1,6	4 541	98,4
Cajamarca	San Miguel	Bolívar	465	393	84,5	72	15,5	0	0,0	465	100,0
Cajamarca	San Miguel	Calquis	1 308	1 035	79,1	273	20,9	1	0,1	1 307	99,9
Cajamarca	San Miguel	Catilluc	865	652	75,4	213	24,6	2	0,2	863	99,8
Cajamarca	San Miguel	El Prado	549	415	75,6	134	24,4	10	1,8	539	98,2
Cajamarca	San Miguel	La Florida	790	624	79,0	166	21,0	2	0,3	788	99,7
Cajamarca	San Miguel	Llapa	1 482	1 240	83,7	242	16,3	3	0,2	1 479	99,8
Cajamarca	San Miguel	Nanchoc	470	372	79,1	98	20,9	0	0,0	470	100,0
Cajamarca	San Miguel	Niepos	1 113	731	65,7	382	34,3	4	0,4	1 109	99,6
Cajamarca	San Miguel	San Gregorio	760	588	77,4	172	22,6	4	0,5	756	99,5
Cajamarca	San Miguel	San Silvestre de Cochán	1 191	997	83,7	194	16,3	3	0,3	1 188	99,7
Cajamarca	San Miguel	Tongod	864	627	72,6	237	27,4	2	0,2	862	99,8
Cajamarca	San Miguel	Unión Agua Blanca	959	734	76,5	225	23,5	4	0,4	955	99,6
Cajamarca	San Pablo	San Pablo	3 973	3 115	78,4	858	21,6	57	1,4	3 916	98,6
Cajamarca	San Pablo	San Bernardino	1 310	928	70,8	382	29,2	2	0,2	1 308	99,8
Cajamarca	San Pablo	San Luis	327	224	68,5	103	31,5	1	0,3	326	99,7
Cajamarca	San Pablo	Tumbaden	952	753	79,1	199	20,9	5	0,5	947	99,5
Cajamarca	Santa Cruz	Santa Cruz	3 049	2 180	71,5	869	28,5	93	3,1	2 956	96,9
Cajamarca	Santa Cruz	Andabamba	453	275	60,7	178	39,3	0	0,0	453	100,0
Cajamarca	Santa Cruz	Catache	2 495	1 596	64,0	899	36,0	7	0,3	2 488	99,7
Cajamarca	Santa Cruz	Chancaybaños	1 017	684	67,3	333	32,7	0	0,0	1 017	100,0
Cajamarca	Santa Cruz	La Esperanza	811	357	44,0	454	56,0	4	0,5	807	99,5
Cajamarca	Santa Cruz	Ninabamba	659	564	85,6	95	14,4	7	1,1	652	98,9
Cajamarca	Santa Cruz	Pulan	1 296	925	71,4	371	28,6	2	0,2	1 294	99,8
Cajamarca	Santa Cruz	Saucepampa	498	409	82,1	89	17,9	4	0,8	494	99,2
Cajamarca	Santa Cruz	Sexi	115	87	75,7	28	24,3	0	0,0	115	100,0
Cajamarca	Santa Cruz	Uticuyacu	372	277	74,5	95	25,5	0	0,0	372	100,0
Cajamarca	Santa Cruz	Yauyucan	861	660	76,7	201	23,3	2	0,2	859	99,8
Callao	Prov. Const. del Callao	Callao	119 304	108 610	91,0	10 694	9,0	53 296	44,7	66 008	55,3
Callao	Prov. Const. del Callao	Bellavista	20 241	18 819	93,0	1 422	7,0	13 367	66,0	6 874	34,0
Callao	Prov. Const. del Callao	Carmen de la Legua Reynoso	11 515	10 376	90,1	1 139	9,9	5 434	47,2	6 081	52,8
Callao	Prov. Const. del Callao	La Perla	17 648	16 277	92,2	1 371	7,8	11 710	66,4	5 938	33,6
Callao	Prov. Const. del Callao	La Punta	1 234	1 144	92,7	90	7,3	1 028	83,3	206	16,7
Callao	Prov. Const. del Callao	Ventanilla	84 846	78 354	92,3	6 492	7,7	15 891	18,7	68 955	81,3
Callao	Prov. Const. del Callao	Mi Perú	11 440	10 653	93,1	787	6,9	2 478	21,7	8 962	78,3
Cusco	Cusco	Cusco	30 821	29 062	94,3	1 759	5,7	8 585	27,9	22 236	72,1
Cusco	Cusco	Coorca	739	394	53,3	345	46,7	0	0,0	739	100,0
Cusco	Cusco	Poroy	676	586	86,7	90	13,3	8	1,2	668	98,8
Cusco	Cusco	San Jerónimo	15 138	14 313	94,6	825	5,4	3 051	20,2	12 087	79,8
Cusco	Cusco	San Sebastián	32 798	31 250	95,3	1 548	4,7	7 169	21,9	25 629	78,1
Cusco	Cusco	Santiago	27 012	25 184	93,2	1 828	6,8	5 336	19,8	21 676	80,2
Cusco	Cusco	Saylla	1 479	1 335	90,3	144	9,7	36	2,4	1 443	97,6
Cusco	Cusco	Wanchaq	17 700	17 158	96,9	542	3,1	8 867	50,1	8 833	49,9
Cusco	Acomayo	Acomayo	1 291	887	68,7	404	31,3	12	0,9	1 279	99,1
Cusco	Acomayo	Acopia	809	433	53,5	376	46,5	1	0,1	808	99,9

Continúa ...

ANEXO Nº IV.2
PERÚ: HOGARES EN VIVIENDAS PARTICULARES CON OCUPANTES PRESENTES, POR CONDICIÓN DE TENENCIA DE TELÉFONO CELULAR Y
FIJO, SEGÚN DISTRITO, 2017
(Cifras absolutas y porcentaje)

Departamento	Provincia	Distrito	Total de hogares en viviendas particulares	Celular				Teléfono fijo			
				Con Celular	%	Sin Celular	%	Con Teléfono fijo	%	Sin Teléfono fijo	%
Cusco	Acomayo	Acos	717	502	70,0	215	30,0	9	1,3	708	98,7
Cusco	Acomayo	Mosoc Llacta	445	58	13,0	387	87,0	1	0,2	444	99,8
Cusco	Acomayo	Pomacanchi	2 127	1 305	61,4	822	38,6	12	0,6	2 115	99,4
Cusco	Acomayo	Rondocan	764	437	57,2	327	42,8	13	1,7	751	98,3
Cusco	Acomayo	Sangarara	1 002	712	71,1	290	28,9	5	0,5	997	99,5
Cusco	Anta	Anta	6 240	5 061	81,1	1 179	18,9	194	3,1	6 046	96,9
Cusco	Anta	Ancahuasi	2 034	1 446	71,1	588	28,9	5	0,2	2 029	99,8
Cusco	Anta	Cachimayo	661	577	87,3	84	12,7	13	2,0	648	98,0
Cusco	Anta	Chinchaypujio	1 282	585	45,6	697	54,4	2	0,2	1 280	99,8
Cusco	Anta	Huarocondo	1 426	947	66,4	479	33,6	9	0,6	1 417	99,4
Cusco	Anta	Limatambo	2 269	1 588	70,0	681	30,0	17	0,7	2 252	99,3
Cusco	Anta	Mollepata	1 066	844	79,2	222	20,8	8	0,8	1 058	99,2
Cusco	Anta	Pucyura	772	588	76,2	184	23,8	10	1,3	762	98,7
Cusco	Anta	Zurite	1 000	736	73,6	264	26,4	8	0,8	992	99,2
Cusco	Calca	Calca	5 975	4 792	80,2	1 183	19,8	386	6,5	5 589	93,5
Cusco	Calca	Coya	1 090	752	69,0	338	31,0	13	1,2	1 077	98,8
Cusco	Calca	Lamay	1 483	871	58,7	612	41,3	19	1,3	1 464	98,7
Cusco	Calca	Lares	1 851	933	50,4	918	49,6	17	0,9	1 834	99,1
Cusco	Calca	Pisac	2 912	1 858	63,8	1 054	36,2	91	3,1	2 821	96,9
Cusco	Calca	San Salvador	1 511	1 084	71,7	427	28,3	17	1,1	1 494	98,9
Cusco	Calca	Taray	1 224	424	34,6	800	65,4	7	0,6	1 217	99,4
Cusco	Calca	Yanatile	3 013	1 725	57,3	1 288	42,7	14	0,5	2 999	99,5
Cusco	Canas	Yanaoca	2 743	1 511	55,1	1 232	44,9	9	0,3	2 734	99,7
Cusco	Canas	Checca	1 737	999	57,5	738	42,5	1	0,1	1 736	99,9
Cusco	Canas	Kunturkanki	1 616	1 024	63,4	592	36,6	1	0,1	1 615	99,9
Cusco	Canas	Langui	674	448	66,5	226	33,5	1	0,1	673	99,9
Cusco	Canas	Layo	1 694	764	45,1	930	54,9	1	0,1	1 693	99,9
Cusco	Canas	Pampamarca	547	281	51,4	266	48,6	9	1,6	538	98,4
Cusco	Canas	Quehue	891	308	34,6	583	65,4	3	0,3	888	99,7
Cusco	Canas	Tupac Amaru	799	385	48,2	414	51,8	0	0,0	799	100,0
Cusco	Canchis	Sicuani	17 474	14 775	84,6	2 699	15,4	931	5,3	16 543	94,7
Cusco	Canchis	Checacupe	1 544	781	50,6	763	49,4	4	0,3	1 540	99,7
Cusco	Canchis	Combapata	1 442	1 002	69,5	440	30,5	3	0,2	1 439	99,8
Cusco	Canchis	Marangani	3 054	2 132	69,8	922	30,2	8	0,3	3 046	99,7
Cusco	Canchis	Pitumarca	2 426	1 223	50,4	1 203	49,6	12	0,5	2 414	99,5
Cusco	Canchis	San Pablo	1 508	978	64,9	530	35,1	4	0,3	1 504	99,7
Cusco	Canchis	San Pedro	898	656	73,1	242	26,9	3	0,3	895	99,7
Cusco	Canchis	Tinta	1 698	1 321	77,8	377	22,2	8	0,5	1 690	99,5
Cusco	Chumbivilcas	Santo Tomas	7 257	4 668	64,3	2 589	35,7	72	1,0	7 185	99,0
Cusco	Chumbivilcas	Capacmarca	1 263	728	57,6	535	42,4	2	0,2	1 261	99,8
Cusco	Chumbivilcas	Chamaca	2 041	1 123	55,0	918	45,0	6	0,3	2 035	99,7
Cusco	Chumbivilcas	Colquemarca	2 343	1 199	51,2	1 144	48,8	3	0,1	2 340	99,9
Cusco	Chumbivilcas	Livitaca	3 244	1 295	39,9	1 949	60,1	7	0,2	3 237	99,8
Cusco	Chumbivilcas	Llusco	1 354	706	52,1	648	47,9	3	0,2	1 351	99,8
Cusco	Chumbivilcas	Quiñota	1 100	497	45,2	603	54,8	2	0,2	1 098	99,8
Cusco	Chumbivilcas	Velille	2 666	1 883	70,6	783	29,4	21	0,8	2 645	99,2
Cusco	Espinar	Espinar	10 561	9 234	87,4	1 327	12,6	149	1,4	10 412	98,6
Cusco	Espinar	Condorama	350	279	79,7	71	20,3	1	0,3	349	99,7
Cusco	Espinar	Coporaque	3 650	1 574	43,1	2 076	56,9	14	0,4	3 636	99,6
Cusco	Espinar	Ocoruro	478	216	45,2	262	54,8	0	0,0	478	100,0
Cusco	Espinar	Pallpata	1 714	1 261	73,6	453	26,4	18	1,1	1 696	98,9
Cusco	Espinar	Pichigua	1 030	600	58,3	430	41,7	2	0,2	1 028	99,8
Cusco	Espinar	Suykutambo	654	354	54,1	300	45,9	1	0,2	653	99,8
Cusco	Espinar	Alto Pichigua	733	418	57,0	315	43,0	1	0,1	732	99,9
Cusco	La Convención	Santa Ana	6 101	5 257	86,2	844	13,8	575	9,4	5 526	90,6
Cusco	La Convención	Echarate	7 323	4 445	60,7	2 878	39,3	63	0,9	7 260	99,1
Cusco	La Convención	Huayopata	1 843	1 267	68,7	576	31,3	14	0,8	1 829	99,2
Cusco	La Convención	Maranura	1 464	969	66,2	495	33,8	11	0,8	1 453	99,2
Cusco	La Convención	Ocobamba	1 596	1 039	65,1	557	34,9	4	0,3	1 592	99,7

Continúa ...

ANEXO N° IV.2
PERÚ: HOGARES EN VIVIENDAS PARTICULARES CON OCUPANTES PRESENTES, POR CONDICIÓN DE TENENCIA DE TELÉFONO CELULAR Y FIJO, SEGÚN DISTRITO, 2017
(Cifras absolutas y porcentaje)

Departamento	Provincia	Distrito	Total de hogares en viviendas particulares	Celular				Teléfono fijo			
				Con Celular	%	Sin Celular	%	Con Teléfono fijo	%	Sin Teléfono fijo	%
Cusco	La Convención	Quellouno	4 833	2 915	60,3	1 918	39,7	45	0,9	4 788	99,1
Cusco	La Convención	Kimbiri	4 618	3 840	83,2	778	16,8	38	0,8	4 580	99,2
Cusco	La Convención	Santa Teresa	2 081	1 479	71,1	602	28,9	20	1,0	2 061	99,0
Cusco	La Convención	Vicabamba	3 082	1 563	50,7	1 519	49,3	8	0,3	3 074	99,7
Cusco	La Convención	Pichari	6 291	5 424	86,2	867	13,8	48	0,8	6 243	99,2
Cusco	La Convención	Inkawasi	1 314	626	47,6	688	52,4	1	0,1	1 313	99,9
Cusco	La Convención	Villa Virgen	501	397	79,2	104	20,8	1	0,2	500	99,8
Cusco	La Convención	Villa Kintiarina	535	384	71,8	151	28,2	2	0,4	533	99,6
Cusco	La Convención	Megantoni	1 172	424	36,2	748	63,8	5	0,4	1 167	99,6
Cusco	Paruro	Paruro	986	736	74,6	250	25,4	26	2,6	960	97,4
Cusco	Paruro	Aocha	998	369	37,0	629	63,0	4	0,4	994	99,6
Cusco	Paruro	Ccapi	997	605	60,7	392	39,3	7	0,7	990	99,3
Cusco	Paruro	Colcha	398	116	29,1	282	70,9	1	0,3	397	99,7
Cusco	Paruro	Huanoquite	1 482	775	52,3	707	47,7	6	0,4	1 476	99,6
Cusco	Paruro	Omacha	1 602	95	5,9	1 507	94,1	6	0,4	1 596	99,6
Cusco	Paruro	Paccartambo	659	380	57,7	279	42,3	6	0,9	653	99,1
Cusco	Paruro	Pilpinto	446	339	76,0	107	24,0	4	0,9	442	99,1
Cusco	Paruro	Yarisque	632	397	62,8	235	37,2	1	0,2	631	99,8
Cusco	Paucartambo	Paucartambo	3 449	2 081	60,3	1 368	39,7	28	0,8	3 421	99,2
Cusco	Paucartambo	Caicay	732	464	63,4	268	36,6	6	0,8	726	99,2
Cusco	Paucartambo	Challabamba	2 519	1 307	51,9	1 212	48,1	10	0,4	2 509	99,6
Cusco	Paucartambo	Colquepata	2 325	1 440	61,9	885	38,1	4	0,2	2 321	99,8
Cusco	Paucartambo	Huancarani	1 835	1 315	71,7	520	28,3	7	0,4	1 828	99,6
Cusco	Paucartambo	Kosñipata	1 324	608	45,9	716	54,1	4	0,3	1 320	99,7
Cusco	Quispicanchi	Urcos	3 095	2 577	83,3	518	16,7	179	5,8	2 916	94,2
Cusco	Quispicanchi	Andahuayllillas	1 598	1 281	80,2	317	19,8	30	1,9	1 568	98,1
Cusco	Quispicanchi	Camanti	596	442	74,2	154	25,8	1	0,2	595	99,8
Cusco	Quispicanchi	Ccarhuayo	810	496	61,2	314	38,8	3	0,4	807	99,6
Cusco	Quispicanchi	Ccatca	3 561	2 044	57,4	1 517	42,6	7	0,2	3 554	99,8
Cusco	Quispicanchi	Cusipata	1 292	813	62,9	479	37,1	2	0,2	1 290	99,8
Cusco	Quispicanchi	Huaro	1 285	936	72,8	349	27,2	34	2,6	1 251	97,4
Cusco	Quispicanchi	Lucre	1 339	1 076	80,4	263	19,6	20	1,5	1 319	98,5
Cusco	Quispicanchi	Marcapata	1 373	583	42,5	790	57,5	17	1,2	1 356	98,8
Cusco	Quispicanchi	Ocongate	4 294	3 001	69,9	1 293	30,1	16	0,4	4 278	99,6
Cusco	Quispicanchi	Oropesa	2 514	2 272	90,4	242	9,6	29	1,2	2 485	98,8
Cusco	Quispicanchi	Quiquijana	2 946	1 750	59,4	1 196	40,6	15	0,5	2 931	99,5
Cusco	Urubamba	Urubamba	5 607	4 677	83,4	930	16,6	572	10,2	5 035	89,8
Cusco	Urubamba	Chincheru	2 927	2 273	77,7	654	22,3	42	1,4	2 885	98,6
Cusco	Urubamba	Huayllabamba	1 540	1 261	81,9	279	18,1	26	1,7	1 514	98,3
Cusco	Urubamba	Machupichu	992	847	85,4	145	14,6	187	18,9	805	81,1
Cusco	Urubamba	Maras	1 877	1 184	63,1	693	36,9	11	0,6	1 866	99,4
Cusco	Urubamba	Ollantaytambo	2 800	1 972	70,4	828	29,6	141	5,0	2 659	95,0
Cusco	Urubamba	Yucay	775	673	86,8	102	13,2	65	8,4	710	91,6
Huancavelica	Huancavelica	Huancavelica	12 080	10 685	88,5	1 395	11,5	1 317	10,9	10 763	89,1
Huancavelica	Huancavelica	Acobambilla	682	304	44,6	378	55,4	3	0,4	679	99,6
Huancavelica	Huancavelica	Acoria	5 434	3 328	61,2	2 106	38,8	17	0,3	5 417	99,7
Huancavelica	Huancavelica	Conayca	365	260	71,2	105	28,8	1	0,3	364	99,7
Huancavelica	Huancavelica	Cuenca	403	206	51,1	197	48,9	1	0,2	402	99,8
Huancavelica	Huancavelica	Huachocolpa	495	281	56,8	214	43,2	4	0,8	491	99,2
Huancavelica	Huancavelica	Huayllahuara	270	91	33,7	179	66,3	0	0,0	270	100,0
Huancavelica	Huancavelica	Izcuchaca	266	167	62,8	99	37,2	1	0,4	265	99,6
Huancavelica	Huancavelica	Laria	328	207	63,1	121	36,9	0	0,0	328	100,0
Huancavelica	Huancavelica	Manta	292	127	43,5	165	56,5	1	0,3	291	99,7
Huancavelica	Huancavelica	Mariscal Cáceres	167	129	77,2	38	22,8	0	0,0	167	100,0
Huancavelica	Huancavelica	Moya	397	218	54,9	179	45,1	0	0,0	397	100,0
Huancavelica	Huancavelica	Nuevo Occoro	537	277	51,6	260	48,4	1	0,2	536	99,8
Huancavelica	Huancavelica	Palca	740	440	59,5	300	40,5	0	0,0	740	100,0
Huancavelica	Huancavelica	Pilchaca	193	131	67,9	62	32,1	0	0,0	193	100,0
Huancavelica	Huancavelica	Vilca	694	237	34,1	457	65,9	2	0,3	692	99,7

Continúa ...

ANEXO Nº IV.2
PERÚ: HOGARES EN VIVIENDAS PARTICULARES CON OCUPANTES PRESENTES, POR CONDICIÓN DE TENENCIA DE TELÉFONO CELULAR Y
FIJO, SEGÚN DISTRITO, 2017
(Cifras absolutas y porcentaje)

Departamento	Provincia	Distrito	Total de hogares en viviendas particulares	Celular				Teléfono fijo			
				Con Celular	%	Sin Celular	%	Con Teléfono fijo	%	Sin Teléfono fijo	%
Huancavelica	Huancavelica	Yauli	4 661	2 613	56,1	2 048	43,9	16	0,3	4 645	99,7
Huancavelica	Huancavelica	Ascensión	3 616	3 114	86,1	502	13,9	265	7,3	3 351	92,7
Huancavelica	Huancavelica	Huando	1 766	1 272	72,0	494	28,0	2	0,1	1 764	99,9
Huancavelica	Acobamba	Acobamba	2 923	2 352	80,5	571	19,5	17	0,6	2 906	99,4
Huancavelica	Acobamba	Andabamba	935	572	61,2	363	38,8	3	0,3	932	99,7
Huancavelica	Acobamba	Anta	1 335	920	68,9	415	31,1	11	0,8	1 324	99,2
Huancavelica	Acobamba	Caja	671	415	61,8	256	38,2	1	0,1	670	99,9
Huancavelica	Acobamba	Marcas	570	408	71,6	162	28,4	1	0,2	569	99,8
Huancavelica	Acobamba	Paucara	2 776	1 952	70,3	824	29,7	15	0,5	2 761	99,5
Huancavelica	Acobamba	Pomacocha	941	637	67,7	304	32,3	1	0,1	940	99,9
Huancavelica	Acobamba	Rosario	1 519	987	65,0	532	35,0	4	0,3	1 515	99,7
Huancavelica	Angaraes	Lircay	6 353	4 607	72,5	1 746	27,5	91	1,4	6 262	98,6
Huancavelica	Angaraes	Anchonga	1 829	1 173	64,1	656	35,9	3	0,2	1 826	99,8
Huancavelica	Angaraes	Callanmarca	209	128	61,2	81	38,8	0	0,0	209	100,0
Huancavelica	Angaraes	Cochaccasa	794	578	72,8	216	27,2	11	1,4	783	98,6
Huancavelica	Angaraes	Chincho	360	210	58,3	150	41,7	4	1,1	356	98,9
Huancavelica	Angaraes	Congalla	1 325	841	63,5	484	36,5	1	0,1	1 324	99,9
Huancavelica	Angaraes	Huanca-Huanca	399	212	53,1	187	46,9	1	0,3	398	99,7
Huancavelica	Angaraes	Huayllay Grande	387	103	26,6	284	73,4	3	0,8	384	99,2
Huancavelica	Angaraes	Julcamarca	606	454	74,9	152	25,1	1	0,2	605	99,8
Huancavelica	Angaraes	San Antonio de Antaparco	608	367	60,4	241	39,6	1	0,2	607	99,8
Huancavelica	Angaraes	Santo Tomas de Pata	460	350	76,1	110	23,9	2	0,4	458	99,6
Huancavelica	Angaraes	Secolla	949	657	69,2	292	30,8	0	0,0	949	100,0
Huancavelica	Castrovirreyna	Castrovirreyna	1 013	722	71,3	291	28,7	4	0,4	1 009	99,6
Huancavelica	Castrovirreyna	Arma	413	241	58,4	172	41,6	1	0,2	412	99,8
Huancavelica	Castrovirreyna	Aurahua	500	310	62,0	190	38,0	0	0,0	500	100,0
Huancavelica	Castrovirreyna	Capillas	368	87	23,6	281	76,4	0	0,0	368	100,0
Huancavelica	Castrovirreyna	Chupamarca	332	197	59,3	135	40,7	0	0,0	332	100,0
Huancavelica	Castrovirreyna	Cocas	251	148	59,0	103	41,0	0	0,0	251	100,0
Huancavelica	Castrovirreyna	Huachos	365	199	54,5	166	45,5	3	0,8	362	99,2
Huancavelica	Castrovirreyna	Huamatambo	143	111	77,6	32	22,4	0	0,0	143	100,0
Huancavelica	Castrovirreyna	Mollepampa	443	182	41,1	261	58,9	0	0,0	443	100,0
Huancavelica	Castrovirreyna	San Juan	258	116	45,0	142	55,0	1	0,4	257	99,6
Huancavelica	Castrovirreyna	Santa Ana	360	268	74,4	92	25,6	2	0,6	358	99,4
Huancavelica	Castrovirreyna	Tantara	238	140	58,8	98	41,2	0	0,0	238	100,0
Huancavelica	Castrovirreyna	Ticrapo	535	373	69,7	162	30,3	2	0,4	533	99,6
Huancavelica	Churcampa	Churcampa	1 583	1 238	78,2	345	21,8	13	0,8	1 570	99,2
Huancavelica	Churcampa	Anco	1 571	1 031	65,6	540	34,4	3	0,2	1 568	99,8
Huancavelica	Churcampa	Chinchihuasi	679	387	57,0	292	43,0	1	0,1	678	99,9
Huancavelica	Churcampa	El Carmen	730	548	75,1	182	24,9	1	0,1	729	99,9
Huancavelica	Churcampa	La Merced	383	251	65,5	132	34,5	0	0,0	383	100,0
Huancavelica	Churcampa	Locroja	1 020	677	66,4	343	33,6	1	0,1	1 019	99,9
Huancavelica	Churcampa	Paucarbamba	1 449	785	54,2	664	45,8	2	0,1	1 447	99,9
Huancavelica	Churcampa	San Miguel de Mayocc	252	187	74,2	65	25,8	0	0,0	252	100,0
Huancavelica	Churcampa	San Pedro de Coris	903	671	74,3	232	25,7	6	0,7	897	99,3
Huancavelica	Churcampa	Pachamarca	616	396	64,3	220	35,7	1	0,2	615	99,8
Huancavelica	Churcampa	Cosme	781	436	55,8	345	44,2	2	0,3	779	99,7
Huancavelica	Huaytará	Huaytara	817	663	81,2	154	18,8	2	0,2	815	99,8
Huancavelica	Huaytará	Ayavi	332	77	23,2	255	76,8	0	0,0	332	100,0
Huancavelica	Huaytará	Córdova	423	182	43,0	241	57,0	1	0,2	422	99,8
Huancavelica	Huaytará	Huayacundo Arma	179	69	38,5	110	61,5	0	0,0	179	100,0
Huancavelica	Huaytará	Laramarca	313	158	50,5	155	49,5	2	0,6	311	99,4
Huancavelica	Huaytará	Ocoyo	236	125	53,0	111	47,0	1	0,4	235	99,6
Huancavelica	Huaytará	Pilpichaca	949	749	78,9	200	21,1	3	0,3	946	99,7
Huancavelica	Huaytará	Queroo	424	155	36,6	269	63,4	0	0,0	424	100,0
Huancavelica	Huaytará	Quito-Arma	297	191	64,3	106	35,7	0	0,0	297	100,0
Huancavelica	Huaytará	San Antonio de Cusicancha	468	308	65,8	160	34,2	1	0,2	467	99,8
Huancavelica	Huaytará	San Francisco de Sangayaico	304	116	38,2	188	61,8	1	0,3	303	99,7
Huancavelica	Huaytará	San Isidro	386	142	36,8	244	63,2	0	0,0	386	100,0

Continúa ...

ANEXO Nº IV.2
PERÚ: HOGARES EN VIVIENDAS PARTICULARES CON OCUPANTES PRESENTES, POR CONDICIÓN DE TENENCIA DE TELÉFONO CELULAR Y FIJO, SEGÚN DISTRITO, 2017
(Cifras absolutas y porcentaje)

Departamento	Provincia	Distrito	Total de hogares en viviendas particulares	Celular				Teléfono fijo			
				Con Celular	%	Sin Celular	%	Con Teléfono fijo	%	Sin Teléfono fijo	%
Huancavelica	Huaytará	Santiago de Chocorvos	691	267	38,6	424	61,4	4	0,6	687	99,4
Huancavelica	Huaytará	Santiago de Quirahuara	171	85	49,7	86	50,3	0	0,0	171	100,0
Huancavelica	Huaytará	Santo Domingo de Capillas	325	190	58,5	135	41,5	1	0,3	324	99,7
Huancavelica	Huaytará	Tambo	266	128	48,1	138	51,9	0	0,0	266	100,0
Huancavelica	Tayacaja	Pampas	2 852	2 459	86,2	393	13,8	95	3,3	2 757	96,7
Huancavelica	Tayacaja	Acostambo	1 056	601	56,9	455	43,1	11	1,0	1 045	99,0
Huancavelica	Tayacaja	Acraquia	1 143	800	70,0	343	30,0	3	0,3	1 140	99,7
Huancavelica	Tayacaja	Ahuaycha	1 186	858	72,3	328	27,7	5	0,4	1 181	99,6
Huancavelica	Tayacaja	Colcabamba	3 400	2 204	64,8	1 196	35,2	11	0,3	3 389	99,7
Huancavelica	Tayacaja	Daniel Hernández	2 591	1 927	74,4	664	25,6	22	0,8	2 569	99,2
Huancavelica	Tayacaja	Huachocolpa	985	685	69,5	300	30,5	2	0,2	983	99,8
Huancavelica	Tayacaja	Huaribamba	1 035	644	62,2	391	37,8	3	0,3	1 032	99,7
Huancavelica	Tayacaja	Ñahuimpuquio	490	292	59,6	198	40,4	3	0,6	487	99,4
Huancavelica	Tayacaja	Pazos	1 586	985	62,1	601	37,9	16	1,0	1 570	99,0
Huancavelica	Tayacaja	Quishuar	264	174	65,9	90	34,1	1	0,4	263	99,6
Huancavelica	Tayacaja	Salcabamba	1 237	893	72,2	344	27,8	9	0,7	1 228	99,3
Huancavelica	Tayacaja	Salcahuasi	870	490	56,3	380	43,7	1	0,1	869	99,9
Huancavelica	Tayacaja	San Marcos de Rocchac	650	408	62,8	242	37,2	3	0,5	647	99,5
Huancavelica	Tayacaja	Surubamba	1 428	786	55,0	642	45,0	4	0,3	1 424	99,7
Huancavelica	Tayacaja	Tintay Puncu	933	583	62,5	350	37,5	2	0,2	931	99,8
Huancavelica	Tayacaja	Quichuas	1 100	808	73,5	292	26,5	8	0,7	1 092	99,3
Huancavelica	Tayacaja	Andaymarca	683	504	73,8	179	26,2	3	0,4	680	99,6
Huancavelica	Tayacaja	Roble	374	183	48,9	191	51,1	3	0,8	371	99,2
Huancavelica	Tayacaja	Pichos	582	336	57,7	246	42,3	2	0,3	580	99,7
Huancavelica	Tayacaja	Santiago de Tucuma	471	320	67,9	151	32,1	0	0,0	471	100,0
Huánuco	Huánuco	Huanuco	23 777	21 624	90,9	2 153	9,1	4 821	20,3	18 956	79,7
Huánuco	Huánuco	Amarilis	21 852	19 882	91,0	1 970	9,0	4 143	19,0	17 709	81,0
Huánuco	Huánuco	Chinchao	4 100	2 912	71,0	1 188	29,0	24	0,6	4 076	99,4
Huánuco	Huánuco	Churubamba	4 875	2 494	51,2	2 381	48,8	23	0,5	4 852	99,5
Huánuco	Huánuco	Margos	1 352	767	56,7	585	43,3	2	0,1	1 350	99,9
Huánuco	Huánuco	Quisqui (Kichki)	1 117	616	55,1	501	44,9	4	0,4	1 113	99,6
Huánuco	Huánuco	San Francisco de Cayran	1 584	781	49,3	803	50,7	2	0,1	1 582	99,9
Huánuco	Huánuco	San Pedro de Chaulan	853	402	47,1	451	52,9	4	0,5	849	99,5
Huánuco	Huánuco	Santa María del Valle	5 674	3 083	54,3	2 591	45,7	15	0,3	5 659	99,7
Huánuco	Huánuco	Yarumayo	532	216	40,6	316	59,4	2	0,4	530	99,6
Huánuco	Huánuco	Pilco Marca	10 959	10 135	92,5	824	7,5	700	6,4	10 259	93,6
Huánuco	Huánuco	Yacus	1 809	1 359	75,1	450	24,9	1	0,1	1 808	99,9
Huánuco	Huánuco	San Pablo de Pillao	2 276	1 451	63,8	825	36,2	7	0,3	2 269	99,7
Huánuco	Ambo	Ambo	5 866	4 752	81,0	1 114	19,0	100	1,7	5 766	98,3
Huánuco	Ambo	Cayna	847	324	38,3	523	61,7	0	0,0	847	100,0
Huánuco	Ambo	Colpas	557	404	72,5	153	27,5	3	0,5	554	99,5
Huánuco	Ambo	Conchamarca	1 366	1 105	80,9	261	19,1	14	1,0	1 352	99,0
Huánuco	Ambo	Huacar	2 157	1 554	72,0	603	28,0	16	0,7	2 141	99,3
Huánuco	Ambo	San Francisco	466	326	70,0	140	30,0	0	0,0	466	100,0
Huánuco	Ambo	San Rafael	2 594	1 703	65,7	891	34,3	14	0,5	2 580	99,5
Huánuco	Ambo	Tomay Kichwa	1 013	849	83,8	164	16,2	12	1,2	1 001	98,8
Huánuco	Dos de Mayo	La Unión	1 957	1 580	80,7	377	19,3	18	0,9	1 939	99,1
Huánuco	Dos de Mayo	Chuquis	1 030	206	20,0	824	80,0	2	0,2	1 028	99,8
Huánuco	Dos de Mayo	Mariás	1 534	817	53,3	717	46,7	1	0,1	1 533	99,9
Huánuco	Dos de Mayo	Pachas	1 742	967	55,5	775	44,5	6	0,3	1 736	99,7
Huánuco	Dos de Mayo	Quivilla	436	225	51,6	211	48,4	2	0,5	434	99,5
Huánuco	Dos de Mayo	Ripan	1 334	939	70,4	395	29,6	10	0,7	1 324	99,3
Huánuco	Dos de Mayo	Shunqui	563	323	57,4	240	42,6	0	0,0	563	100,0
Huánuco	Dos de Mayo	Sillapata	635	295	46,5	340	53,5	5	0,8	630	99,2
Huánuco	Dos de Mayo	Yanas	697	430	61,7	267	38,3	1	0,1	696	99,9
Huánuco	Huacaybamba	Huacaybamba	1 549	1 135	73,3	414	26,7	6	0,4	1 543	99,6
Huánuco	Huacaybamba	Canchabamba	732	167	22,8	565	77,2	1	0,1	731	99,9
Huánuco	Huacaybamba	Cochabamba	459	242	52,7	217	47,3	0	0,0	459	100,0
Huánuco	Huacaybamba	Pinra	1 684	686	40,7	998	59,3	2	0,1	1 682	99,9

Continúa ...

ANEXO Nº IV.2
PERÚ: HOGARES EN VIVIENDAS PARTICULARES CON OCUPANTES PRESENTES, POR CONDICIÓN DE TENENCIA DE TELÉFONO CELULAR Y
FIJO, SEGÚN DISTRITO, 2017
(Cifras absolutas y porcentaje)

Departamento	Provincia	Distrito	Total de hogares en viviendas particulares	Celular				Teléfono fijo			
				Con Celular	%	Sin Celular	%	Con Teléfono fijo	%	Sin Teléfono fijo	%
Huánuco	Huamalíes	Llata	3 747	2 830	75,5	917	24,5	18	0,5	3 729	99,5
Huánuco	Huamalíes	Arancay	379	302	79,7	77	20,3	1	0,3	378	99,7
Huánuco	Huamalíes	Chavín de Pariarca	1 202	845	70,3	357	29,7	5	0,4	1 197	99,6
Huánuco	Huamalíes	Jacas Grande	1 589	1 060	66,7	529	33,3	5	0,3	1 584	99,7
Huánuco	Huamalíes	Jircan	376	211	56,1	165	43,9	0	0,0	376	100,0
Huánuco	Huamalíes	Miraflores	837	430	51,4	407	48,6	2	0,2	835	99,8
Huánuco	Huamalíes	Monzón	4 118	2 262	54,9	1 856	45,1	17	0,4	4 101	99,6
Huánuco	Huamalíes	Punchao	596	399	66,9	197	33,1	1	0,2	595	99,8
Huánuco	Huamalíes	Puños	1 164	551	47,3	613	52,7	19	1,6	1 145	98,4
Huánuco	Huamalíes	Singa	899	648	72,1	251	27,9	1	0,1	898	99,9
Huánuco	Huamalíes	Tantamayo	571	392	68,7	179	31,3	5	0,9	566	99,1
Huánuco	Leoncio Prado	Rupa-Rupa	13 677	12 396	90,6	1 281	9,4	1 718	12,6	11 959	87,4
Huánuco	Leoncio Prado	Daniel Alomía Robles	1 874	1 453	77,5	421	22,5	3	0,2	1 871	99,8
Huánuco	Leoncio Prado	Hermilio Valdizan	1 039	790	76,0	249	24,0	3	0,3	1 036	99,7
Huánuco	Leoncio Prado	José Crespo y Castillo	6 411	5 267	82,2	1 144	17,8	90	1,4	6 321	98,6
Huánuco	Leoncio Prado	Luyando	2 459	1 956	79,5	503	20,5	12	0,5	2 447	99,5
Huánuco	Leoncio Prado	Mariano Damaso Beraun	3 096	1 957	63,2	1 139	36,8	30	1,0	3 066	99,0
Huánuco	Leoncio Prado	Pucayacu	1 141	702	61,5	439	38,5	13	1,1	1 128	98,9
Huánuco	Leoncio Prado	Castillo Grande	3 698	3 232	87,4	466	12,6	303	8,2	3 395	91,8
Huánuco	Leoncio Prado	Pueblo Nuevo	1 269	800	63,0	469	37,0	12	0,9	1 257	99,1
Huánuco	Leoncio Prado	Santo Domingo de Anda	854	467	54,7	387	45,3	4	0,5	850	99,5
Huánuco	Marañón	Huacrachuco	3 836	1 873	48,8	1 963	51,2	29	0,8	3 807	99,2
Huánuco	Marañón	Cholon	1 530	956	62,5	574	37,5	22	1,4	1 508	98,6
Huánuco	Marañón	San Buenaventura	551	290	52,6	261	47,4	1	0,2	550	99,8
Huánuco	Marañón	La Morada	858	650	75,8	208	24,2	4	0,5	854	99,5
Huánuco	Marañón	Santa Rosa de Alto Yanajanca	649	413	63,6	236	36,4	0	0,0	649	100,0
Huánuco	Pachitea	Panao	4 802	3 408	71,0	1 394	29,0	40	0,8	4 762	99,2
Huánuco	Pachitea	Chaglla	2 998	2 062	68,8	936	31,2	16	0,5	2 982	99,5
Huánuco	Pachitea	Molino	2 974	1 983	66,7	991	33,3	22	0,7	2 952	99,3
Huánuco	Pachitea	Umari	3 206	2 039	63,6	1 167	36,4	4	0,1	3 202	99,9
Huánuco	Puerto Inca	Puerto Inca	2 598	1 674	64,4	924	35,6	30	1,2	2 568	98,8
Huánuco	Puerto Inca	Codo del Pozuzo	1 979	1 588	80,2	391	19,8	7	0,4	1 972	99,6
Huánuco	Puerto Inca	Honoría	1 309	749	57,2	560	42,8	4	0,3	1 305	99,7
Huánuco	Puerto Inca	Tournavista	1 407	840	59,7	567	40,3	12	0,9	1 395	99,1
Huánuco	Puerto Inca	Yuyapichis	1 630	1 008	61,8	622	38,2	43	2,6	1 587	97,4
Huánuco	Lauricocha	Jesús	1 403	972	69,3	431	30,7	8	0,6	1 395	99,4
Huánuco	Lauricocha	Baños	631	361	57,2	270	42,8	5	0,8	626	99,2
Huánuco	Lauricocha	Jivia	374	214	57,2	160	42,8	0	0,0	374	100,0
Huánuco	Lauricocha	Queropalca	283	217	76,7	66	23,3	0	0,0	283	100,0
Huánuco	Lauricocha	Rondos	1 147	549	47,9	598	52,1	5	0,4	1 142	99,6
Huánuco	Lauricocha	San Francisco de Asís	458	229	50,0	229	50,0	2	0,4	456	99,6
Huánuco	Lauricocha	San Miguel de Cauri	1 299	785	60,4	514	39,6	1	0,1	1 298	99,9
Huánuco	Yarowilca	Chavinillo	1 522	935	61,4	587	38,6	2	0,1	1 520	99,9
Huánuco	Yarowilca	Cahuac	394	128	32,5	266	67,5	2	0,5	392	99,5
Huánuco	Yarowilca	Chacabamba	374	66	17,6	308	82,4	1	0,3	373	99,7
Huánuco	Yarowilca	Aparicio Pomares	1 549	945	61,0	604	39,0	4	0,3	1 545	99,7
Huánuco	Yarowilca	Jacas Chico	360	226	62,8	134	37,2	0	0,0	360	100,0
Huánuco	Yarowilca	Obas	1 295	861	66,5	434	33,5	4	0,3	1 291	99,7
Huánuco	Yarowilca	Pampamarca	413	184	44,6	229	55,4	0	0,0	413	100,0
Huánuco	Yarowilca	Choras	648	414	63,9	234	36,1	1	0,2	647	99,8
Ica	Ica	Ica	41 737	38 294	91,8	3 443	8,2	16 133	38,7	25 604	61,3
Ica	Ica	La Tinguiña	10 767	9 780	90,8	987	9,2	1 549	14,4	9 218	85,6
Ica	Ica	Los Aquijes	6 252	5 428	86,8	824	13,2	167	2,7	6 085	97,3
Ica	Ica	Ocucaje	1 520	1 228	80,8	292	19,2	28	1,8	1 492	98,2
Ica	Ica	Pachacutec	2 055	1 824	88,8	231	11,2	25	1,2	2 030	98,8
Ica	Ica	Parcona	14 131	12 546	88,8	1 585	11,2	2 892	20,5	11 239	79,5
Ica	Ica	Pueblo Nuevo	1 807	1 564	86,6	243	13,4	53	2,9	1 754	97,1
Ica	Ica	Salas	7 479	6 514	87,1	965	12,9	503	6,7	6 976	93,3
Ica	Ica	San José de Los Molinos	2 099	1 710	81,5	389	18,5	39	1,9	2 060	98,1

Continúa ...

ANEXO N° IV.2
PERÚ: HOGARES EN VIVIENDAS PARTICULARES CON OCUPANTES PRESENTES, POR CONDICIÓN DE TENENCIA DE TELÉFONO CELULAR Y FIJO, SEGÚN DISTRITO, 2017
(Cifras absolutas y porcentaje)

Departamento	Provincia	Distrito	Total de hogares en viviendas particulares	Celular				Teléfono fijo			
				Con Celular	%	Sin Celular	%	Con Teléfono fijo	%	Sin Teléfono fijo	%
Ica	Ica	San Juan Bautista	3 908	3 491	89,3	417	10,7	742	19,0	3 166	81,0
Ica	Ica	Santiago	7 904	6 898	87,3	1 006	12,7	422	5,3	7 482	94,7
Ica	Ica	Subtanjalla	7 722	7 011	90,8	711	9,2	1 268	16,4	6 454	83,6
Ica	Ica	Tate	1 373	1 195	87,0	178	13,0	41	3,0	1 332	97,0
Ica	Ica	Yauca del Rosario	574	296	51,6	278	48,4	9	1,6	565	98,4
Ica	Chincha	Chincha Alta	17 531	15 395	87,8	2 136	12,2	4 170	23,8	13 361	76,2
Ica	Chincha	Alto Laran	2 221	1 819	81,9	402	18,1	45	2,0	2 176	98,0
Ica	Chincha	Chavin	250	104	41,6	146	58,4	4	1,6	246	98,4
Ica	Chincha	Chincha Baja	3 603	3 035	84,2	568	15,8	329	9,1	3 274	90,9
Ica	Chincha	El Carmen	3 403	2 835	83,3	568	16,7	121	3,6	3 282	96,4
Ica	Chincha	Grocio Prado	7 039	5 911	84,0	1 128	16,0	801	11,4	6 238	88,6
Ica	Chincha	Pueblo Nuevo	16 481	14 443	87,6	2 038	12,4	3 208	19,5	13 273	80,5
Ica	Chincha	San Juan de Yanac	498	182	36,5	316	63,5	1	0,2	497	99,8
Ica	Chincha	San Pedro de Huacarpana	390	123	31,5	267	68,5	0	0,0	390	100,0
Ica	Chincha	Sunampe	7 862	6 704	85,3	1 158	14,7	1 116	14,2	6 746	85,8
Ica	Chincha	Tambo de Mora	1 474	1 289	87,4	185	12,6	126	8,5	1 348	91,5
Ica	Nasca	Nasca	8 179	7 248	88,6	931	11,4	1 564	19,1	6 615	80,9
Ica	Nasca	Changuillo	741	476	64,2	265	35,8	19	2,6	722	97,4
Ica	Nasca	El Ingenio	1 023	809	79,1	214	20,9	11	1,1	1 012	98,9
Ica	Nasca	Marcona	4 632	4 338	93,7	294	6,3	1 149	24,8	3 483	75,2
Ica	Nasca	Vista Alegre	6 434	5 611	87,2	823	12,8	556	8,6	5 878	91,4
Ica	Palpa	Palpa	2 387	1 952	81,8	435	18,2	291	12,2	2 096	87,8
Ica	Palpa	Llipata	488	378	77,5	110	22,5	9	1,8	479	98,2
Ica	Palpa	Río Grande	944	693	73,4	251	26,6	43	4,6	901	95,4
Ica	Palpa	Santa Cruz	296	197	66,6	99	33,4	2	0,7	294	99,3
Ica	Palpa	Tibillo	129	75	58,1	54	41,9	1	0,8	128	99,2
Ica	Pisco	Pisco	18 954	16 807	88,7	2 147	11,3	3 768	19,9	15 186	80,1
Ica	Pisco	Huancano	388	301	77,6	87	22,4	6	1,5	382	98,5
Ica	Pisco	Humay	1 699	1 414	83,2	285	16,8	9	0,5	1 690	99,5
Ica	Pisco	Independencia	3 818	3 224	84,4	594	15,6	29	0,8	3 789	99,2
Ica	Pisco	Paracas	1 939	1 728	89,1	211	10,9	88	4,5	1 851	95,5
Ica	Pisco	San Andrés	3 694	3 182	86,1	512	13,9	520	14,1	3 174	85,9
Ica	Pisco	San Clemente	7 257	6 232	85,9	1 025	14,1	293	4,0	6 964	96,0
Ica	Pisco	Tupac Amaru Inca	4 956	4 384	88,5	572	11,5	378	7,6	4 578	92,4
Junin	Huancayo	Huancayo	33 829	31 573	93,3	2 256	6,7	10 165	30,0	23 664	70,0
Junin	Huancayo	Carhuacallanga	251	156	62,2	95	37,8	0	0,0	251	100,0
Junin	Huancayo	Chacapampa	401	258	64,3	143	35,7	0	0,0	401	100,0
Junin	Huancayo	Chioche	293	195	66,6	98	33,4	31	10,6	262	89,4
Junin	Huancayo	Chilca	24 500	22 305	91,0	2 195	9,0	4 241	17,3	20 259	82,7
Junin	Huancayo	Chongos Alto	473	321	67,9	152	32,1	46	9,7	427	90,3
Junin	Huancayo	Chupuro	570	375	65,8	195	34,2	4	0,7	566	99,3
Junin	Huancayo	Colca	400	140	35,0	260	65,0	1	0,3	399	99,8
Junin	Huancayo	Cullhuas	449	193	43,0	256	57,0	5	1,1	444	98,9
Junin	Huancayo	El Tambo	46 199	43 321	93,8	2 878	6,2	13 209	28,6	32 990	71,4
Junin	Huancayo	Huacrapuquio	465	336	72,3	129	27,7	3	0,6	462	99,4
Junin	Huancayo	Hualhuas	1 369	1 134	82,8	235	17,2	121	8,8	1 248	91,2
Junin	Huancayo	Huancan	6 369	5 811	91,2	558	8,8	543	8,5	5 826	91,5
Junin	Huancayo	Huasicancha	309	202	65,4	107	34,6	1	0,3	308	99,7
Junin	Huancayo	Huayucachi	2 672	2 268	84,9	404	15,1	253	9,5	2 419	90,5
Junin	Huancayo	Ingenio	681	527	77,4	154	22,6	7	1,0	674	99,0
Junin	Huancayo	Pariahuanca	1 689	571	33,8	1 118	66,2	9	0,5	1 680	99,5
Junin	Huancayo	Pilcomayo	5 226	4 789	91,6	437	8,4	1 034	19,8	4 192	80,2
Junin	Huancayo	Pucara	1 402	1 038	74,0	364	26,0	23	1,6	1 379	98,4
Junin	Huancayo	Quichuay	543	431	79,4	112	20,6	11	2,0	532	98,0
Junin	Huancayo	Quilcas	1 161	948	81,7	213	18,3	11	0,9	1 150	99,1
Junin	Huancayo	San Agustín	3 996	3 589	89,8	407	10,2	486	12,2	3 510	87,8
Junin	Huancayo	San Jerónimo de Tunan	3 124	2 828	90,5	296	9,5	464	14,9	2 660	85,1
Junin	Huancayo	Saño	1 443	1 239	85,9	204	14,1	26	1,8	1 417	98,2
Junin	Huancayo	Sapallanga	5 805	4 966	85,5	839	14,5	245	4,2	5 560	95,8

Continúa ...

ANEXO Nº IV.2
PERÚ: HOGARES EN VIVIENDAS PARTICULARES CON OCUPANTES PRESENTES, POR CONDICIÓN DE TENENCIA DE TELÉFONO CELULAR Y
FIJO, SEGÚN DISTRITO, 2017
(Cifras absolutas y porcentaje)

Departamento	Provincia	Distrito	Total de hogares en viviendas particulares	Celular				Teléfono fijo			
				Con Celular	%	Sin Celular	%	Con Teléfono fijo	%	Sin Teléfono fijo	%
Junín	Huancayo	Sicaya	4 534	3 935	86,8	599	13,2	508	11,2	4 026	88,8
Junín	Huancayo	Santo Domingo de Acobamba	1 775	567	31,9	1 208	68,1	3	0,2	1 772	99,8
Junín	Huancayo	Viques	745	617	82,8	128	17,2	15	2,0	730	98,0
Junín	Concepción	Concepción	4 311	3 866	89,7	445	10,3	728	16,9	3 583	83,1
Junín	Concepción	Aco	556	411	73,9	145	26,1	5	0,9	551	99,1
Junín	Concepción	Andamarca	1 067	433	40,6	634	59,4	2	0,2	1 065	99,8
Junín	Concepción	Chambara	814	497	61,1	317	38,9	28	3,4	786	96,6
Junín	Concepción	Cochas	595	32	5,4	563	94,6	0	0,0	595	100,0
Junín	Concepción	Comas	1 656	854	51,6	802	48,4	15	0,9	1 641	99,1
Junín	Concepción	Heroínas Toledo	325	224	68,9	101	31,1	1	0,3	324	99,7
Junín	Concepción	Manzanares	471	350	74,3	121	25,7	3	0,6	468	99,4
Junín	Concepción	Mariscal Castilla	415	183	44,1	232	55,9	1	0,2	414	99,8
Junín	Concepción	Matahuasi	1 561	1 319	84,5	242	15,5	122	7,8	1 439	92,2
Junín	Concepción	Mito	449	378	84,2	71	15,8	2	0,4	447	99,6
Junín	Concepción	Nueva de Julio	666	547	82,1	119	17,9	23	3,5	643	96,5
Junín	Concepción	Orcotuna	1 330	1 146	86,2	184	13,8	33	2,5	1 297	97,5
Junín	Concepción	San José de Quero	1 566	1 002	64,0	564	36,0	378	24,1	1 188	75,9
Junín	Concepción	Santa Rosa de Ocopa	645	518	80,3	127	19,7	3	0,5	642	99,5
Junín	Chanchamayo	Chanchamayo	8 214	7 204	87,7	1 010	12,3	953	11,6	7 261	88,4
Junín	Chanchamayo	Perene	15 393	11 921	77,4	3 472	22,6	195	1,3	15 198	98,7
Junín	Chanchamayo	Pichanaqui	11 104	8 132	73,2	2 972	26,8	272	2,4	10 832	97,6
Junín	Chanchamayo	San Luis de Shuaro	1 441	1 096	76,1	345	23,9	2	0,1	1 439	99,9
Junín	Chanchamayo	San Ramón	7 768	6 529	84,0	1 239	16,0	891	11,5	6 877	88,5
Junín	Chanchamayo	Vitoc	560	451	80,5	109	19,5	8	1,4	552	98,6
Junín	Jauja	Jauja	4 864	4 388	90,2	476	9,8	810	16,7	4 054	83,3
Junín	Jauja	Acolla	2 018	1 536	76,1	482	23,9	60	3,0	1 958	97,0
Junín	Jauja	Apata	1 324	875	66,1	449	33,9	8	0,6	1 316	99,4
Junín	Jauja	Ataura	367	303	82,6	64	17,4	6	1,6	361	98,4
Junín	Jauja	Canchayllo	526	360	68,4	166	31,6	11	2,1	515	97,9
Junín	Jauja	Curicaca	459	378	82,4	81	17,6	2	0,4	457	99,6
Junín	Jauja	El Mantaro	794	666	83,9	128	16,1	13	1,6	781	98,4
Junín	Jauja	Huamali	507	412	81,3	95	18,7	11	2,2	496	97,8
Junín	Jauja	Huaripampa	333	266	79,9	67	20,1	3	0,9	330	99,1
Junín	Jauja	Huertas	605	491	81,2	114	18,8	2	0,3	603	99,7
Junín	Jauja	Janjaillo	219	102	46,6	117	53,4	0	0,0	219	100,0
Junín	Jauja	Julcán	285	208	73,0	77	27,0	4	1,4	281	98,6
Junín	Jauja	Leonor Ordóñez	508	425	83,7	83	16,3	8	1,6	500	98,4
Junín	Jauja	Llollapampa	386	308	79,8	78	20,2	5	1,3	381	98,7
Junín	Jauja	Marco	522	355	68,0	167	32,0	4	0,8	518	99,2
Junín	Jauja	Masma	565	424	75,0	141	25,0	3	0,5	562	99,5
Junín	Jauja	Masma Chicche	221	96	43,4	125	56,6	0	0,0	221	100,0
Junín	Jauja	Molinos	519	334	64,4	185	35,6	3	0,6	516	99,4
Junín	Jauja	Monobamba	501	284	56,7	217	43,3	6	1,2	495	98,8
Junín	Jauja	Muqui	341	254	74,5	87	25,5	5	1,5	336	98,5
Junín	Jauja	Muquiyauyo	721	638	88,5	83	11,5	17	2,4	704	97,6
Junín	Jauja	Paca	328	216	65,9	112	34,1	1	0,3	327	99,7
Junín	Jauja	Paccha	499	343	68,7	156	31,3	2	0,4	497	99,6
Junín	Jauja	Pancan	422	329	78,0	93	22,0	5	1,2	417	98,8
Junín	Jauja	Parco	387	318	82,2	69	17,8	3	0,8	384	99,2
Junín	Jauja	Pomacancha	438	266	60,7	172	39,3	1	0,2	437	99,8
Junín	Jauja	Ricran	429	242	56,4	187	43,6	3	0,7	426	99,3
Junín	Jauja	San Lorenzo	727	634	87,2	93	12,8	10	1,4	717	98,6
Junín	Jauja	San Pedro de Chunan	210	151	71,9	59	28,1	3	1,4	207	98,6
Junín	Jauja	Sausa	847	735	86,8	112	13,2	73	8,6	774	91,4
Junín	Jauja	Sincos	1 227	849	69,2	378	30,8	12	1,0	1 215	99,0
Junín	Jauja	Tunan Marca	364	277	76,1	87	23,9	1	0,3	363	99,7
Junín	Jauja	Yauli	363	237	65,3	126	34,7	0	0,0	363	100,0
Junín	Jauja	Yauyos	2 477	2 190	88,4	287	11,6	268	10,8	2 209	89,2
Junín	Junín	Junín	3 612	3 052	84,5	560	15,5	198	5,5	3 414	94,5

Continúa ...

ANEXO N° IV.2
PERÚ: HOGARES EN VIVIENDAS PARTICULARES CON OCUPANTES PRESENTES, POR CONDICIÓN DE TENENCIA DE TELÉFONO CELULAR Y FIJO, SEGÚN DISTRITO, 2017
(Cifras absolutas y porcentaje)

Departamento	Provincia	Distrito	Total de hogares en viviendas particulares	Celular				Teléfono fijo			
				Con Celular	%	Sin Celular	%	Con Teléfono fijo	%	Sin Teléfono fijo	%
Junín	Junín	Carhuamayo	1 946	1 643	84,4	303	15,6	55	2,8	1 891	97,2
Junín	Junín	Ondores	490	329	67,1	161	32,9	4	0,8	486	99,2
Junín	Junín	Ulcumayo	1 546	593	38,4	953	61,6	9	0,6	1 537	99,4
Junín	Satipo	Satipo	10 964	8 322	75,9	2 642	24,1	529	4,8	10 435	95,2
Junín	Satipo	Coviriali	1 435	848	59,1	587	40,9	5	0,3	1 430	99,7
Junín	Satipo	Llaylla	1 928	956	49,6	972	50,4	4	0,2	1 924	99,8
Junín	Satipo	Mazamari	7 742	4 992	64,5	2 750	35,5	95	1,2	7 647	98,8
Junín	Satipo	Pampa Hermosa	1 211	506	41,8	705	58,2	1	0,1	1 210	99,9
Junín	Satipo	Pangoa	14 142	8 395	59,4	5 747	40,6	93	0,7	14 049	99,3
Junín	Satipo	Río Negro	6 446	3 988	61,9	2 458	38,1	30	0,5	6 416	99,5
Junín	Satipo	Río Tambo	6 871	1 890	27,5	4 981	72,5	17	0,2	6 854	99,8
Junín	Satipo	Vizcatán del Ene	1 515	852	56,2	663	43,8	5	0,3	1 510	99,7
Junín	Tarma	Tarma	13 995	12 462	89,0	1 533	11,0	2 003	14,3	11 992	85,7
Junín	Tarma	Acobamba	2 900	2 318	79,9	582	20,1	155	5,3	2 745	94,7
Junín	Tarma	Huairicolca	624	403	64,6	221	35,4	1	0,2	623	99,8
Junín	Tarma	Huasahuasi	3 294	2 475	75,1	819	24,9	24	0,7	3 270	99,3
Junín	Tarma	La Unión	947	745	78,7	202	21,3	4	0,4	943	99,6
Junín	Tarma	Palca	1 661	1 273	76,6	388	23,4	14	0,8	1 647	99,2
Junín	Tarma	Palcamayo	1 264	919	72,7	345	27,3	66	5,2	1 198	94,8
Junín	Tarma	San Pedro de Cajas	1 367	945	69,1	422	30,9	48	3,5	1 319	96,5
Junín	Tarma	Tapo	1 376	944	68,6	432	31,4	7	0,5	1 369	99,5
Junín	Yauli	La Oroya	3 977	3 656	91,9	321	8,1	400	10,1	3 577	89,9
Junín	Yauli	Chacapalpa	265	185	69,8	80	30,2	3	1,1	262	98,9
Junín	Yauli	Huay-Huay	414	322	77,8	92	22,2	4	1,0	410	99,0
Junín	Yauli	Marcapomacocha	312	258	82,7	54	17,3	6	1,9	306	98,1
Junín	Yauli	Morococha	914	859	94,0	55	6,0	45	4,9	869	95,1
Junín	Yauli	Paccha	540	426	78,9	114	21,1	26	4,8	514	95,2
Junín	Yauli	Santa Bárbara de Carhuacayan	280	202	72,1	78	27,9	18	6,4	262	93,6
Junín	Yauli	Santa Rosa de Sacco	2 454	2 244	91,4	210	8,6	323	13,2	2 131	86,8
Junín	Yauli	Suitucancha	240	139	57,9	101	42,1	0	0,0	240	100,0
Junín	Yauli	Yauli	1 236	1 147	92,8	89	7,2	50	4,0	1 186	96,0
Junín	Chupaca	Chupaca	5 723	4 873	85,1	850	14,9	839	14,7	4 884	85,3
Junín	Chupaca	Ahuac	1 888	1 401	74,2	487	25,8	37	2,0	1 851	98,0
Junín	Chupaca	Chongos Bajo	1 380	1 117	80,9	263	19,1	24	1,7	1 356	98,3
Junín	Chupaca	Huachac	882	707	80,2	175	19,8	25	2,8	857	97,2
Junín	Chupaca	Huamancaca Chico	1 792	1 475	82,3	317	17,7	26	1,5	1 766	98,5
Junín	Chupaca	San Juan de Iscos	756	467	61,8	289	38,2	10	1,3	746	98,7
Junín	Chupaca	San Juan de Jarpa	921	344	37,4	577	62,6	15	1,6	906	98,4
Junín	Chupaca	Tres de Diciembre	811	601	74,1	210	25,9	14	1,7	797	98,3
Junín	Chupaca	Yanacancha	769	500	65,0	269	35,0	93	12,1	676	87,9
La Libertad	Trujillo	Trujillo	81 974	77 445	94,5	4 529	5,5	45 364	55,3	36 610	44,7
La Libertad	Trujillo	El Porvenir	50 783	44 290	87,2	6 493	12,8	6 902	13,6	43 881	86,4
La Libertad	Trujillo	Florencia de Mora	8 626	7 633	88,5	993	11,5	2 715	31,5	5 911	68,5
La Libertad	Trujillo	Huanchaco	16 478	15 065	91,4	1 413	8,6	3 308	20,1	13 170	79,9
La Libertad	Trujillo	La Esperanza	47 777	43 270	90,6	4 507	9,4	13 162	27,5	34 615	72,5
La Libertad	Trujillo	Laredo	9 931	8 670	87,3	1 261	12,7	2 617	26,4	7 314	73,6
La Libertad	Trujillo	Moche	8 942	8 186	91,5	756	8,5	2 007	22,4	6 935	77,6
La Libertad	Trujillo	Poroto	975	790	81,0	185	19,0	32	3,3	943	96,7
La Libertad	Trujillo	Salaverry	5 218	4 643	89,0	575	11,0	959	18,4	4 259	81,6
La Libertad	Trujillo	Simbal	1 148	899	78,3	249	21,7	84	7,3	1 064	92,7
La Libertad	Trujillo	Victor Larco Herrera	18 429	17 451	94,7	978	5,3	10 664	57,9	7 765	42,1
La Libertad	Ascope	Ascope	1 840	1 535	83,4	305	16,6	398	21,6	1 442	78,4
La Libertad	Ascope	Chicama	4 147	3 461	83,5	686	16,5	819	19,7	3 328	80,3
La Libertad	Ascope	Chocope	2 538	2 249	88,6	289	11,4	497	19,6	2 041	80,4
La Libertad	Ascope	Magdalena de Cao	679	581	85,6	98	14,4	32	4,7	647	95,3
La Libertad	Ascope	Paizán	7 059	5 827	82,5	1 232	17,5	896	12,7	6 163	87,3
La Libertad	Ascope	Rázuri	2 463	2 151	87,3	312	12,7	194	7,9	2 269	92,1
La Libertad	Ascope	Santiago de Cao	5 375	4 739	88,2	636	11,8	1 146	21,3	4 229	78,7
La Libertad	Ascope	Casa Grande	7 615	6 631	87,1	984	12,9	2 031	26,7	5 584	73,3

Continúa ...

ANEXO Nº IV.2
PERÚ: HOGARES EN VIVIENDAS PARTICULARES CON OCUPANTES PRESENTES, POR CONDICIÓN DE TENENCIA DE TELÉFONO CELULAR Y
FIJO, SEGÚN DISTRITO, 2017
(Cifras absolutas y porcentaje)

Departamento	Provincia	Distrito	Total de hogares en viviendas particulares	Celular				Teléfono fijo			
				Con Celular	%	Sin Celular	%	Con Teléfono fijo	%	Sin Teléfono fijo	%
La Libertad	Bolívar	Bolívar	1 121	894	79,8	227	20,2	2	0,2	1 119	99,8
La Libertad	Bolívar	Bambamarca	766	393	51,3	373	48,7	2	0,3	764	99,7
La Libertad	Bolívar	Condormarca	526	325	61,8	201	38,2	0	0,0	526	100,0
La Libertad	Bolívar	Longotea	690	545	79,0	145	21,0	2	0,3	688	99,7
La Libertad	Bolívar	Uchumarca	675	533	79,0	142	21,0	6	0,9	669	99,1
La Libertad	Bolívar	Ucuncha	264	222	84,1	42	15,9	0	0,0	264	100,0
La Libertad	Chepén	Chepen	12 870	11 174	86,8	1 696	13,2	1 866	14,5	11 004	85,5
La Libertad	Chepén	Pacanga	6 228	5 274	84,7	954	15,3	181	2,9	6 047	97,1
La Libertad	Chepén	Pueblo Nuevo	3 451	2 941	85,2	510	14,8	134	3,9	3 317	96,1
La Libertad	Julcán	Julcan	3 917	2 501	63,8	1 416	36,2	26	0,7	3 891	99,3
La Libertad	Julcán	Calamarca	1 602	933	58,2	669	41,8	3	0,2	1 599	99,8
La Libertad	Julcán	Carabamba	1 907	1 160	60,8	747	39,2	10	0,5	1 897	99,5
La Libertad	Julcán	Huaso	1 580	888	56,2	692	43,8	4	0,3	1 576	99,7
La Libertad	Otuzco	Otuzco	7 608	5 722	75,2	1 886	24,8	256	3,4	7 352	96,6
La Libertad	Otuzco	Agallpampa	2 713	1 851	68,2	862	31,8	3	0,1	2 710	99,9
La Libertad	Otuzco	Charat	857	474	55,3	383	44,7	6	0,7	851	99,3
La Libertad	Otuzco	Huaranchal	1 197	663	55,4	534	44,6	15	1,3	1 182	98,7
La Libertad	Otuzco	La Cuesta	214	89	41,6	125	58,4	2	0,9	212	99,1
La Libertad	Otuzco	Mache	873	688	78,8	185	21,2	7	0,8	866	99,2
La Libertad	Otuzco	Paranday	148	100	67,6	48	32,4	0	0,0	148	100,0
La Libertad	Otuzco	Salpo	1 937	1 286	66,4	651	33,6	11	0,6	1 926	99,4
La Libertad	Otuzco	Sinsicap	2 110	1 047	49,6	1 063	50,4	16	0,8	2 094	99,2
La Libertad	Otuzco	Usquil	6 400	4 398	68,7	2 002	31,3	31	0,5	6 369	99,5
La Libertad	Pacasmayo	San Pedro de Lloc	4 893	4 373	89,4	520	10,6	931	19,0	3 962	81,0
La Libertad	Pacasmayo	Guadalupe	11 696	10 203	87,2	1 493	12,8	1 134	9,7	10 562	90,3
La Libertad	Pacasmayo	Jequetepeque	1 180	1 070	90,7	110	9,3	64	5,4	1 116	94,6
La Libertad	Pacasmayo	Pacasmayo	8 045	7 301	90,8	744	9,2	2 147	26,7	5 898	73,3
La Libertad	Pacasmayo	San José	3 625	3 039	83,8	586	16,2	121	3,3	3 504	96,7
La Libertad	Pataz	Tayabamba	3 542	2 403	67,8	1 139	32,2	20	0,6	3 522	99,4
La Libertad	Pataz	Buldibuyo	1 031	577	56,0	454	44,0	3	0,3	1 028	99,7
La Libertad	Pataz	Chillia	2 800	1 581	56,5	1 219	43,5	6	0,2	2 794	99,8
La Libertad	Pataz	Huancaspata	1 700	838	49,3	862	50,7	1	0,1	1 699	99,9
La Libertad	Pataz	Huayillas	351	237	67,5	114	32,5	0	0,0	351	100,0
La Libertad	Pataz	Huayo	879	539	61,3	340	38,7	3	0,3	876	99,7
La Libertad	Pataz	Ongon	379	161	42,5	218	57,5	0	0,0	379	100,0
La Libertad	Pataz	Parcoy	3 444	2 943	85,5	501	14,5	27	0,8	3 417	99,2
La Libertad	Pataz	Pataz	2 105	1 851	87,9	254	12,1	11	0,5	2 094	99,5
La Libertad	Pataz	Pias	495	416	84,0	79	16,0	6	1,2	489	98,8
La Libertad	Pataz	Santiago de Challas	720	413	57,4	307	42,6	5	0,7	715	99,3
La Libertad	Pataz	Taurija	777	421	54,2	356	45,8	5	0,6	772	99,4
La Libertad	Pataz	Urpay	648	389	60,0	259	40,0	4	0,6	644	99,4
La Libertad	Sánchez Carrión	Huamachuco	17 516	13 951	79,6	3 565	20,4	260	1,5	17 256	98,5
La Libertad	Sánchez Carrión	Chugay	4 814	2 856	59,3	1 958	40,7	10	0,2	4 804	99,8
La Libertad	Sánchez Carrión	Cochorco	2 278	1 518	66,6	760	33,4	1	0,0	2 277	100,0
La Libertad	Sánchez Carrión	Curgos	2 220	1 449	65,3	771	34,7	13	0,6	2 207	99,4
La Libertad	Sánchez Carrión	Marcabal	2 884	1 751	60,7	1 133	39,3	4	0,1	2 880	99,9
La Libertad	Sánchez Carrión	Sanagoran	3 463	1 850	53,4	1 613	46,6	8	0,2	3 455	99,8
La Libertad	Sánchez Carrión	Sarín	2 425	1 282	52,9	1 143	47,1	13	0,5	2 412	99,5
La Libertad	Sánchez Carrión	Sartimbamba	3 281	1 987	60,6	1 294	39,4	8	0,2	3 273	99,8
La Libertad	Santiago de Chuco	Santiago de Chuco	5 452	3 762	69,0	1 690	31,0	35	0,6	5 417	99,4
La Libertad	Santiago de Chuco	Angasmarca	1 341	905	67,5	436	32,5	4	0,3	1 337	99,7
La Libertad	Santiago de Chuco	Cachicadan	1 462	934	63,9	528	36,1	12	0,8	1 450	99,2
La Libertad	Santiago de Chuco	Mollebamba	558	391	70,1	167	29,9	1	0,2	557	99,8
La Libertad	Santiago de Chuco	Mollepata	731	594	81,3	137	18,7	3	0,4	728	99,6
La Libertad	Santiago de Chuco	Quirivilca	3 076	2 214	72,0	862	28,0	82	2,7	2 994	97,3
La Libertad	Santiago de Chuco	Santa Cruz de Chuca	848	613	72,3	235	27,7	1	0,1	847	99,9
La Libertad	Santiago de Chuco	Sitabamba	894	504	56,4	390	43,6	13	1,5	881	98,5
La Libertad	Gran Chimú	Cascas	4 073	3 143	77,2	930	22,8	141	3,5	3 932	96,5
La Libertad	Gran Chimú	Luoma	1 465	756	51,6	709	48,4	10	0,7	1 455	99,3

Continúa ...

ANEXO N° IV.2
PERÚ: HOGARES EN VIVIENDAS PARTICULARES CON OCUPANTES PRESENTES, POR CONDICIÓN DE TENENCIA DE TELÉFONO CELULAR Y FIJO, SEGÚN DISTRITO, 2017
(Cifras absolutas y porcentaje)

Departamento	Provincia	Distrito	Total de hogares en viviendas particulares	Celular				Teléfono fijo			
				Con Celular	%	Sin Celular	%	Con Teléfono fijo	%	Sin Teléfono fijo	%
La Libertad	Gran Chimú	Marmot	716	395	55,2	321	44,8	32	4,5	684	95,5
La Libertad	Gran Chimú	Sayapullo	1 705	1 156	67,8	549	32,2	27	1,6	1 678	98,4
La Libertad	Virú	Virú	12 649	10 977	86,8	1 672	13,2	667	5,3	11 982	94,7
La Libertad	Virú	Chao	8 341	7 271	87,2	1 070	12,8	197	2,4	8 144	97,6
La Libertad	Virú	Guadalupito	1 874	1 560	83,2	314	16,8	21	1,1	1 853	98,9
Lambayeque	Chiclayo	Chiclayo	70 808	65 522	92,5	5 286	7,5	29 772	42,0	41 036	58,0
Lambayeque	Chiclayo	Chongoyape	5 295	4 369	82,5	926	17,5	267	5,0	5 028	95,0
Lambayeque	Chiclayo	Eten	3 096	2 702	87,3	394	12,7	579	18,7	2 517	81,3
Lambayeque	Chiclayo	Eten Puerto	667	573	85,9	94	14,1	275	41,2	392	58,8
Lambayeque	Chiclayo	José Leonardo Ortiz	39 435	35 964	91,2	3 471	8,8	9 585	24,3	29 850	75,7
Lambayeque	Chiclayo	La Victoria	22 534	20 604	91,4	1 930	8,6	6 657	29,5	15 877	70,5
Lambayeque	Chiclayo	Lagunas	2 875	2 423	84,3	452	15,7	233	8,1	2 642	91,9
Lambayeque	Chiclayo	Monsefu	7 840	6 667	85,0	1 173	15,0	1 304	16,6	6 536	83,4
Lambayeque	Chiclayo	Nueva Arica	824	530	64,3	294	35,7	14	1,7	810	98,3
Lambayeque	Chiclayo	Oyotun	2 625	2 129	81,1	496	18,9	41	1,6	2 584	98,4
Lambayeque	Chiclayo	Picsi	2 244	2 019	90,0	225	10,0	252	11,2	1 992	88,8
Lambayeque	Chiclayo	Pimentel	11 936	11 071	92,8	865	7,2	3 129	26,2	8 807	73,8
Lambayeque	Chiclayo	Reque	4 303	3 855	89,6	448	10,4	1 019	23,7	3 284	76,3
Lambayeque	Chiclayo	Santa Rosa	2 999	2 610	87,0	389	13,0	596	19,9	2 403	80,1
Lambayeque	Chiclayo	Saña	3 459	2 966	85,7	493	14,3	196	5,7	3 263	94,3
Lambayeque	Chiclayo	Cayalti	4 516	3 670	81,3	846	18,7	454	10,1	4 062	89,9
Lambayeque	Chiclayo	Patapo	6 054	5 346	88,3	708	11,7	416	6,9	5 638	93,1
Lambayeque	Chiclayo	Pomalca	6 816	5 984	87,8	832	12,2	1 424	20,9	5 392	79,1
Lambayeque	Chiclayo	Pucala	2 566	2 304	89,8	262	10,2	61	2,4	2 505	97,6
Lambayeque	Chiclayo	Tuman	7 639	6 801	89,0	838	11,0	968	12,7	6 671	87,3
Lambayeque	Ferreñafe	Ferreñafe	8 992	7 976	88,7	1 016	11,3	2 414	26,8	6 578	73,2
Lambayeque	Ferreñafe	Cañaris	2 748	1 239	45,1	1 509	54,9	8	0,3	2 740	99,7
Lambayeque	Ferreñafe	Incahuasi	3 479	2 053	59,0	1 426	41,0	30	0,9	3 449	99,1
Lambayeque	Ferreñafe	Manuel Antonio Mesones Muro	1 048	856	81,7	192	18,3	5	0,5	1 043	99,5
Lambayeque	Ferreñafe	Pitipo	5 378	4 545	84,5	833	15,5	80	1,5	5 298	98,5
Lambayeque	Ferreñafe	Pueblo Nuevo	3 776	3 227	85,5	549	14,5	580	15,4	3 196	84,6
Lambayeque	Lambayeque	Lambayeque	18 504	16 779	90,7	1 725	9,3	4 723	25,5	13 781	74,5
Lambayeque	Lambayeque	Chochope	411	299	72,7	112	27,3	7	1,7	404	98,3
Lambayeque	Lambayeque	Illimo	2 246	1 888	84,1	358	15,9	99	4,4	2 147	95,6
Lambayeque	Lambayeque	Jayanca	4 554	3 917	86,0	637	14,0	219	4,8	4 335	95,2
Lambayeque	Lambayeque	Mochumi	4 709	3 786	80,4	923	19,6	176	3,7	4 533	96,3
Lambayeque	Lambayeque	Morrope	10 352	7 755	74,9	2 597	25,1	36	0,3	10 316	99,7
Lambayeque	Lambayeque	Motupe	7 806	6 304	80,8	1 502	19,2	339	4,3	7 467	95,7
Lambayeque	Lambayeque	Olmos	11 790	8 560	72,6	3 230	27,4	495	4,2	11 295	95,8
Lambayeque	Lambayeque	Pacora	2 216	1 708	77,1	508	22,9	31	1,4	2 185	98,6
Lambayeque	Lambayeque	Salas	3 553	2 174	61,2	1 379	38,8	5	0,1	3 548	99,9
Lambayeque	Lambayeque	San José	3 813	3 410	89,4	403	10,6	59	1,5	3 754	98,5
Lambayeque	Lambayeque	Tucume	5 081	4 124	81,2	957	18,8	182	3,6	4 899	96,4
Lima	Lima	Lima	78 665	71 873	91,4	6 792	8,6	44 525	56,6	34 140	43,4
Lima	Lima	Ancón	17 454	15 941	91,3	1 513	8,7	2 502	14,3	14 952	85,7
Lima	Lima	Ate	164 985	153 138	92,8	11 847	7,2	45 016	27,3	119 969	72,7
Lima	Lima	Barranco	11 477	10 813	94,2	664	5,8	8 337	72,6	3 140	27,4
Lima	Lima	Breña	25 494	24 006	94,2	1 488	5,8	16 588	65,1	8 906	34,9
Lima	Lima	Carabaylo	86 847	80 040	92,2	6 807	7,8	19 830	22,8	67 017	77,2
Lima	Lima	Chaclacayo	11 233	10 416	92,7	817	7,3	4 933	43,9	6 300	56,1
Lima	Lima	Chorrillos	82 969	77 405	93,3	5 564	6,7	40 438	48,7	42 531	51,3
Lima	Lima	Cieneguilla	9 623	9 044	94,0	579	6,0	1 179	12,3	8 444	87,7
Lima	Lima	Comas	132 726	120 145	90,5	12 581	9,5	56 566	42,6	76 160	57,4
Lima	Lima	El Agustino	51 766	46 886	90,6	4 880	9,4	19 326	37,3	32 440	62,7
Lima	Lima	Independencia	54 293	49 015	90,3	5 278	9,7	20 659	38,1	33 634	61,9
Lima	Lima	Jesús María	23 794	22 832	96,0	962	4,0	19 126	80,4	4 668	19,6
Lima	Lima	La Molina	40 245	39 249	97,5	996	2,5	32 564	80,9	7 681	19,1
Lima	Lima	La Victoria	51 132	46 566	91,1	4 566	8,9	24 119	47,2	27 013	52,8
Lima	Lima	Lince	18 193	17 229	94,7	964	5,3	13 285	73,0	4 908	27,0

Continúa ...

ANEXO N° IV.2
PERÚ: HOGARES EN VIVIENDAS PARTICULARES CON OCUPANTES PRESENTES, POR CONDICIÓN DE TENENCIA DE TELÉFONO CELULAR Y
FIJO, SEGÚN DISTRITO, 2017
(Cifras absolutas y porcentaje)

Departamento	Provincia	Distrito	Total de hogares en viviendas particulares	Celular				Teléfono fijo			
				Con Celular	%	Sin Celular	%	Con Teléfono fijo	%	Sin Teléfono fijo	%
Lima	Lima	Los Olivos	89 749	84 414	94,1	5 335	5,9	47 238	52,6	42 511	47,4
Lima	Lima	Lurigancho	66 221	61 100	92,3	5 121	7,7	11 747	17,7	54 474	82,3
Lima	Lima	Lurin	23 865	22 205	93,0	1 660	7,0	4 454	18,7	19 411	81,3
Lima	Lima	Magdalena del Mar	19 239	18 528	96,3	711	3,7	15 271	79,4	3 968	20,6
Lima	Lima	Pueblo Libre	26 407	25 353	96,0	1 054	4,0	21 137	80,0	5 270	20,0
Lima	Lima	Miraflores	37 626	36 242	96,3	1 384	3,7	31 849	84,6	5 777	15,4
Lima	Lima	Pachacamac	30 335	28 394	93,6	1 941	6,4	3 872	12,8	26 463	87,2
Lima	Lima	Pucusana	4 377	4 008	91,6	369	8,4	569	13,0	3 808	87,0
Lima	Lima	Puente Piedra	87 287	80 682	92,4	6 605	7,6	17 700	20,3	69 587	79,7
Lima	Lima	Punta Hermosa	5 730	5 237	91,4	493	8,6	805	14,0	4 925	86,0
Lima	Lima	Punta Negra	2 032	1 917	94,3	115	5,7	596	29,3	1 436	70,7
Lima	Lima	Rimac	48 540	43 926	90,5	4 614	9,5	23 368	48,1	25 172	51,9
Lima	Lima	San Bartolo	2 148	1 990	92,6	158	7,4	549	25,6	1 599	74,4
Lima	Lima	San Borja	34 940	33 926	97,1	1 014	2,9	29 817	85,3	5 123	14,7
Lima	Lima	San Isidro	21 073	20 354	96,6	719	3,4	18 794	89,2	2 279	10,8
Lima	Lima	San Juan de Lurigancho	274 168	251 498	91,7	22 670	8,3	82 179	30,0	191 989	70,0
Lima	Lima	San Juan de Miraflores	89 347	82 024	91,8	7 323	8,2	38 572	43,2	50 775	56,8
Lima	Lima	San Luis	14 619	13 815	94,5	804	5,5	8 373	57,3	6 246	42,7
Lima	Lima	San Martín de Porres	176 653	164 697	93,2	11 956	6,8	77 486	43,9	99 167	56,1
Lima	Lima	San Miguel	46 210	44 427	96,1	1 783	3,9	34 815	75,3	11 395	24,7
Lima	Lima	Santa Anita	55 636	51 833	93,2	3 803	6,8	19 281	34,7	36 355	65,3
Lima	Lima	Santa María del Mar	300	284	94,7	16	5,3	81	27,0	219	73,0
Lima	Lima	Santa Rosa	8 649	7 953	92,0	696	8,0	1 175	13,6	7 474	86,4
Lima	Lima	Santiago de Surco	100 585	96 736	96,2	3 849	3,8	77 312	76,9	23 273	23,1
Lima	Lima	Surquillo	29 262	27 752	94,8	1 510	5,2	19 987	68,3	9 275	31,7
Lima	Lima	Villa El Salvador	94 779	86 638	91,4	8 141	8,6	32 937	34,8	61 842	65,2
Lima	Lima	Villa María del Triunfo	103 277	94 174	91,2	9 103	8,8	31 055	30,1	72 222	69,9
Lima	Barranca	Barranca	18 519	16 595	89,6	1 924	10,4	4 765	25,7	13 754	74,3
Lima	Barranca	Parramonga	6 630	5 651	85,2	979	14,8	2 440	36,8	4 190	63,2
Lima	Barranca	Pativilca	5 207	4 374	84,0	833	16,0	772	14,8	4 435	85,2
Lima	Barranca	Supe	6 612	5 510	83,3	1 102	16,7	915	13,8	5 697	86,2
Lima	Barranca	Supe Puerto	3 482	3 030	87,0	452	13,0	901	25,9	2 581	74,1
Lima	Cajatambo	Cajatambo	666	465	69,8	201	30,2	33	5,0	633	95,0
Lima	Cajatambo	Copa	278	70	25,2	208	74,8	2	0,7	276	99,3
Lima	Cajatambo	Gorgor	535	349	65,2	186	34,8	15	2,8	520	97,2
Lima	Cajatambo	Huancapón	393	176	44,8	217	55,2	2	0,5	391	99,5
Lima	Cajatambo	Manas	363	238	65,6	125	34,4	6	1,7	357	98,3
Lima	Canta	Canta	770	620	80,5	150	19,5	55	7,1	715	92,9
Lima	Canta	Arahuay	274	170	62,0	104	38,0	11	4,0	263	96,0
Lima	Canta	Huamantanga	305	176	57,7	129	42,3	7	2,3	298	97,7
Lima	Canta	Huaro	300	196	65,3	104	34,7	2	0,7	298	99,3
Lima	Canta	Lachaqui	452	323	71,5	129	28,5	9	2,0	443	98,0
Lima	Canta	San Buenaventura	238	154	64,7	84	35,3	6	2,5	232	97,5
Lima	Canta	Santa Rosa de Quives	1 639	1 373	83,8	266	16,2	66	4,0	1 573	96,0
Lima	Cañete	San Vicente de Cañete	16 405	14 712	89,7	1 693	10,3	2 371	14,5	14 034	85,5
Lima	Cañete	Asia	2 606	2 386	91,6	220	8,4	123	4,7	2 483	95,3
Lima	Cañete	Calango	747	581	77,8	166	22,2	59	7,9	688	92,1
Lima	Cañete	Cerro Azul	2 259	1 980	87,6	279	12,4	291	12,9	1 968	87,1
Lima	Cañete	Chilca	5 500	5 054	91,9	446	8,1	718	13,1	4 782	86,9
Lima	Cañete	Coaylo	412	279	67,7	133	32,3	41	10,0	371	90,0
Lima	Cañete	Imperial	10 491	9 136	87,1	1 355	12,9	1 468	14,0	9 023	86,0
Lima	Cañete	Lunahuana	1 464	1 201	82,0	263	18,0	207	14,1	1 257	85,9
Lima	Cañete	Mala	8 559	7 858	91,8	701	8,2	1 061	12,4	7 498	87,6
Lima	Cañete	Nuevo Imperial	7 213	6 125	84,9	1 088	15,1	245	3,4	6 968	96,6
Lima	Cañete	Pacaran	450	331	73,6	119	26,4	48	10,7	402	89,3
Lima	Cañete	Quilmana	4 588	4 043	88,1	545	11,9	244	5,3	4 344	94,7
Lima	Cañete	San Antonio	1 265	1 179	93,2	86	6,8	119	9,4	1 146	90,6
Lima	Cañete	San Luis	3 640	3 175	87,2	465	12,8	349	9,6	3 291	90,4
Lima	Cañete	Santa Cruz de Flores	907	807	89,0	100	11,0	76	8,4	831	91,6

Continúa ...

ANEXO N° IV.2
PERÚ: HOGARES EN VIVIENDAS PARTICULARES CON OCUPANTES PRESENTES, POR CONDICIÓN DE TENENCIA DE TELÉFONO CELULAR Y FIJO, SEGÚN DISTRITO, 2017
(Cifras absolutas y porcentaje)

Departamento	Provincia	Distrito	Total de hogares en viviendas particulares	Celular				Teléfono fijo			
				Con Celular	%	Sin Celular	%	Con Teléfono fijo	%	Sin Teléfono fijo	%
Lima	Cañete	Zúñiga	395	294	74,4	101	25,6	33	8,4	362	91,6
Lima	Huamal	Huamal	27 325	24 619	90,1	2 706	9,9	5 416	19,8	21 909	80,2
Lima	Huamal	Atavillos Alto	276	183	66,3	93	33,7	45	16,3	231	83,7
Lima	Huamal	Atavillos Bajo	358	262	73,2	96	26,8	36	10,1	322	89,9
Lima	Huamal	Aucallama	4 702	4 061	86,4	641	13,6	260	5,5	4 442	94,5
Lima	Huamal	Chancay	15 226	13 725	90,1	1 501	9,9	2 530	16,6	12 696	83,4
Lima	Huamal	Ihuari	682	474	69,5	208	30,5	15	2,2	667	97,8
Lima	Huamal	Lampian	148	106	71,6	42	28,4	10	6,8	138	93,2
Lima	Huamal	Pacaraos	423	296	70,0	127	30,0	39	9,2	384	90,8
Lima	Huamal	San Miguel de Acos	211	171	81,0	40	19,0	20	9,5	191	90,5
Lima	Huamal	Santa Cruz de Andamarca	159	125	78,6	34	21,4	11	6,9	148	93,1
Lima	Huamal	Sumbilca	306	199	65,0	107	35,0	15	4,9	291	95,1
Lima	Huamal	Veintisiete de Noviembre	183	115	62,8	68	37,2	7	3,8	176	96,2
Lima	Huarocharí	Matucana	1 287	972	75,5	315	24,5	135	10,5	1 152	89,5
Lima	Huarocharí	Antioquia	391	279	71,4	112	28,6	45	11,5	346	88,5
Lima	Huarocharí	Callahuanca	254	193	76,0	61	24,0	39	15,4	215	84,6
Lima	Huarocharí	Carampoma	162	122	75,3	40	24,7	5	3,1	157	96,9
Lima	Huarocharí	Chicla	780	698	89,5	82	10,5	18	2,3	762	97,7
Lima	Huarocharí	Cuenca	164	105	64,0	59	36,0	13	7,9	151	92,1
Lima	Huarocharí	Huachupampa	178	138	77,5	40	22,5	3	1,7	175	98,3
Lima	Huarocharí	Huanza	287	157	54,7	130	45,3	6	2,1	281	97,9
Lima	Huarocharí	Huarochari	464	331	71,3	133	28,7	4	0,9	460	99,1
Lima	Huarocharí	Lahuaytambo	262	136	51,9	126	48,1	69	26,3	193	73,7
Lima	Huarocharí	Langa	268	161	60,1	107	39,9	15	5,6	253	94,4
Lima	Huarocharí	Laraos	202	168	83,2	34	16,8	11	5,4	191	94,6
Lima	Huarocharí	Mariatana	476	300	63,0	176	37,0	9	1,9	467	98,1
Lima	Huarocharí	Ricardo Palma	1 638	1 473	89,9	165	10,1	379	23,1	1 259	76,9
Lima	Huarocharí	San Andrés de Tupicocha	444	329	74,1	115	25,9	11	2,5	433	97,5
Lima	Huarocharí	San Antonio	503	358	71,2	145	28,8	4	0,8	499	99,2
Lima	Huarocharí	San Bartolomé	414	312	75,4	102	24,6	20	4,8	394	95,2
Lima	Huarocharí	San Damian	425	284	66,8	141	33,2	13	3,1	412	96,9
Lima	Huarocharí	San Juan de Iris	151	65	43,0	86	57,0	0	0,0	151	100,0
Lima	Huarocharí	San Juan de Tantaranche	130	52	40,0	78	60,0	1	0,8	129	99,2
Lima	Huarocharí	San Lorenzo de Quinti	483	341	70,6	142	29,4	3	0,6	480	99,4
Lima	Huarocharí	San Mateo	1 243	981	78,9	262	21,1	94	7,6	1 149	92,4
Lima	Huarocharí	San Mateo de Otao	447	251	56,2	196	43,8	19	4,3	428	95,7
Lima	Huarocharí	San Pedro de Casta	325	221	68,0	104	32,0	13	4,0	312	96,0
Lima	Huarocharí	San Pedro de Huancayre	93	78	83,9	15	16,1	0	0,0	93	100,0
Lima	Huarocharí	Sangallaya	264	207	78,4	57	21,6	5	1,9	259	98,1
Lima	Huarocharí	Santa Cruz de Cocachacra	621	549	88,4	72	11,6	59	9,5	562	90,5
Lima	Huarocharí	Santa Eulalia	3 355	2 993	89,2	362	10,8	693	20,7	2 662	79,3
Lima	Huarocharí	Santiago de Anchucaya	148	108	73,0	40	27,0	4	2,7	144	97,3
Lima	Huarocharí	Santiago de Tuna	185	110	59,5	75	40,5	5	2,7	180	97,3
Lima	Huarocharí	Santo Domingo de Los Olleros	939	801	85,3	138	14,7	17	1,8	922	98,2
Lima	Huarocharí	Surco	459	341	74,3	118	25,7	9	2,0	450	98,0
Lima	Huaura	Huacho	19 012	17 268	90,8	1 744	9,2	7 397	38,9	11 615	61,1
Lima	Huaura	Ambar	746	293	39,3	453	60,7	23	3,1	723	96,9
Lima	Huaura	Caleta de Carquin	1 517	1 295	85,4	222	14,6	378	24,9	1 139	75,1
Lima	Huaura	Checras	435	263	60,5	172	39,5	20	4,6	415	95,4
Lima	Huaura	Hualmay	7 620	6 772	88,9	848	11,1	2 942	38,6	4 678	61,4
Lima	Huaura	Huaura	9 183	8 136	88,6	1 047	11,4	1 732	18,9	7 451	81,1
Lima	Huaura	Leoncio Prado	631	488	77,3	143	22,7	33	5,2	598	94,8
Lima	Huaura	Paccho	600	442	73,7	158	26,3	18	3,0	582	97,0
Lima	Huaura	Santa Leonor	290	214	73,8	76	26,2	36	12,4	254	87,6
Lima	Huaura	Santa María	10 422	9 272	89,0	1 150	11,0	1 995	19,1	8 427	80,9
Lima	Huaura	Sayan	6 687	5 822	87,1	865	12,9	451	6,7	6 236	93,3
Lima	Huaura	Vegueta	7 476	6 546	87,6	930	12,4	422	5,6	7 054	94,4
Lima	Oyón	Oyon	2 972	2 557	86,0	415	14,0	136	4,6	2 836	95,4
Lima	Oyón	Andajes	242	160	66,1	82	33,9	8	3,3	234	96,7

Continúa ...

ANEXO N° IV.2
PERÚ: HOGARES EN VIVIENDAS PARTICULARES CON OCUPANTES PRESENTES, POR CONDICIÓN DE TENENCIA DE TELÉFONO CELULAR Y
FIJO, SEGÚN DISTRITO, 2017
(Cifras absolutas y porcentaje)

Departamento	Provincia	Distrito	Total de hogares en viviendas particulares	Celular				Teléfono fijo			
				Con Celular	%	Sin Celular	%	Con Teléfono fijo	%	Sin Teléfono fijo	%
Lima	Oyón	Caujul	193	166	86,0	27	14,0	3	1,6	190	98,4
Lima	Oyón	Cochamarca	341	84	24,6	257	75,4	10	2,9	331	97,1
Lima	Oyón	Navan	310	200	64,5	110	35,5	2	0,6	308	99,4
Lima	Oyón	Pachangara	620	472	76,1	148	23,9	42	6,8	578	93,2
Lima	Yauyos	Yauyos	502	362	72,1	140	27,9	27	5,4	475	94,6
Lima	Yauyos	Alis	106	89	84,0	17	16,0	8	7,5	98	92,5
Lima	Yauyos	Allauca	395	237	60,0	158	40,0	9	2,3	386	97,7
Lima	Yauyos	Ayaviri	200	122	61,0	78	39,0	4	2,0	196	98,0
Lima	Yauyos	Azángaro	162	111	68,5	51	31,5	8	4,9	154	95,1
Lima	Yauyos	Cacra	197	132	67,0	65	33,0	4	2,0	193	98,0
Lima	Yauyos	Carania	78	34	43,6	44	56,4	1	1,3	77	98,7
Lima	Yauyos	Catahuasi	363	273	75,2	90	24,8	8	2,2	355	97,8
Lima	Yauyos	Chocos	273	152	55,7	121	44,3	0	0,0	273	100,0
Lima	Yauyos	Cochas	86	62	72,1	24	27,9	0	0,0	86	100,0
Lima	Yauyos	Colonia	458	276	60,3	182	39,7	16	3,5	442	96,5
Lima	Yauyos	Hongos	126	72	57,1	54	42,9	2	1,6	124	98,4
Lima	Yauyos	Huampara	83	68	81,9	15	18,1	1	1,2	82	98,8
Lima	Yauyos	Huancaya	127	112	88,2	15	11,8	12	9,4	115	90,6
Lima	Yauyos	Huangascar	181	123	68,0	58	32,0	4	2,2	177	97,8
Lima	Yauyos	Huantan	242	147	60,7	95	39,3	7	2,9	235	97,1
Lima	Yauyos	Huañec	184	121	65,8	63	34,2	2	1,1	182	98,9
Lima	Yauyos	Laraos	222	141	63,5	81	36,5	9	4,1	213	95,9
Lima	Yauyos	Lincha	164	89	54,3	75	45,7	0	0,0	164	100,0
Lima	Yauyos	Madear	206	139	67,5	67	32,5	2	1,0	204	99,0
Lima	Yauyos	Miraflores	96	66	68,8	30	31,3	0	0,0	96	100,0
Lima	Yauyos	Omas	234	86	36,8	148	63,2	5	2,1	229	97,9
Lima	Yauyos	Putinza	167	125	74,9	42	25,1	8	4,8	159	95,2
Lima	Yauyos	Quinchas	277	177	63,9	100	36,1	3	1,1	274	98,9
Lima	Yauyos	Quinocay	197	163	82,7	34	17,3	8	4,1	189	95,9
Lima	Yauyos	San Joaquín	82	68	82,9	14	17,1	0	0,0	82	100,0
Lima	Yauyos	San Pedro de Pilas	115	63	54,8	52	45,2	5	4,3	110	95,7
Lima	Yauyos	Tanta	149	116	77,9	33	22,1	1	0,7	148	99,3
Lima	Yauyos	Tauripampa	236	95	40,3	141	59,7	1	0,4	235	99,6
Lima	Yauyos	Tomas	186	108	58,1	78	41,9	0	0,0	186	100,0
Lima	Yauyos	Tupe	187	122	65,2	65	34,8	2	1,1	185	98,9
Lima	Yauyos	Víñac	479	220	45,9	259	54,1	11	2,3	468	97,7
Lima	Yauyos	Vitis	110	83	75,5	27	24,5	7	6,4	103	93,6
Loreto	Maynas	Iquitos	30 376	27 049	89,0	3 327	11,0	8 925	29,4	21 451	70,6
Loreto	Maynas	Alto Nanay	646	202	31,3	444	68,7	8	1,2	638	98,8
Loreto	Maynas	Fernando Lores	3 164	1 288	40,7	1 876	59,3	113	3,6	3 051	96,4
Loreto	Maynas	Indiana	2 223	889	40,0	1 334	60,0	101	4,5	2 122	95,5
Loreto	Maynas	Las Amazonas	1 690	562	33,3	1 128	66,7	72	4,3	1 618	95,7
Loreto	Maynas	Mazan	2 870	946	33,0	1 924	67,0	42	1,5	2 828	98,5
Loreto	Maynas	Napo	2 973	568	19,1	2 405	80,9	27	0,9	2 946	99,1
Loreto	Maynas	Punchana	16 748	13 287	79,3	3 461	20,7	2 354	14,1	14 394	85,9
Loreto	Maynas	Torres Causana	840	132	15,7	708	84,3	4	0,5	836	99,5
Loreto	Maynas	Belén	14 197	11 027	77,7	3 170	22,3	1 893	13,3	12 304	86,7
Loreto	Maynas	San Juan Bautista	31 119	25 105	80,7	6 014	19,3	3 233	10,4	27 886	89,6
Loreto	Alto Amazonas	Yurimaguas	20 339	15 031	73,9	5 308	26,1	1 457	7,2	18 882	92,8
Loreto	Alto Amazonas	Balsapuerto	2 938	701	23,9	2 237	76,1	6	0,2	2 932	99,8
Loreto	Alto Amazonas	Jeberos	833	328	39,4	505	60,6	5	0,6	828	99,4
Loreto	Alto Amazonas	Lagunas	2 634	1 320	50,1	1 314	49,9	101	3,8	2 533	96,2
Loreto	Alto Amazonas	Santa Cruz	868	387	44,6	481	55,4	4	0,5	864	99,5
Loreto	Alto Amazonas	Teniente Cesar López Rojas	1 397	631	45,2	766	54,8	28	2,0	1 369	98,0
Loreto	Loreto	Nauta	6 758	3 931	58,2	2 827	41,8	251	3,7	6 507	96,3
Loreto	Loreto	Parinari	1 243	598	48,1	645	51,9	15	1,2	1 228	98,8
Loreto	Loreto	Tigre	1 454	298	20,5	1 156	79,5	14	1,0	1 440	99,0
Loreto	Loreto	Trompeteros	1 703	590	34,6	1 113	65,4	25	1,5	1 678	98,5
Loreto	Loreto	Urarinas	2 568	1 025	39,9	1 543	60,1	17	0,7	2 551	99,3

Continúa ...

ANEXO N° IV.2
PERÚ: HOGARES EN VIVIENDAS PARTICULARES CON OCUPANTES PRESENTES, POR CONDICIÓN DE TENENCIA DE TELÉFONO CELULAR Y FIJO, SEGÚN DISTRITO, 2017
(Cifras absolutas y porcentaje)

Departamento	Provincia	Distrito	Total de hogares en viviendas particulares	Celular				Teléfono fijo			
				Con Celular	%	Sin Celular	%	Con Teléfono fijo	%	Sin Teléfono fijo	%
Loreto	Mariscal Ramón Castilla	Ramón Castilla	4 106	1 649	40,2	2 457	59,8	117	2,8	3 989	97,2
Loreto	Mariscal Ramón Castilla	Pebas	2 220	981	44,2	1 239	55,8	85	3,8	2 135	96,2
Loreto	Mariscal Ramón Castilla	Yavari	1 858	485	26,1	1 373	73,9	11	0,6	1 847	99,4
Loreto	Mariscal Ramón Castilla	San Pablo	2 366	782	33,1	1 584	66,9	82	3,5	2 284	96,5
Loreto	Requena	Requena	5 403	3 523	65,2	1 880	34,8	211	3,9	5 192	96,1
Loreto	Requena	Alto Tapiche	308	46	14,9	262	85,1	8	2,6	300	97,4
Loreto	Requena	Capelo	584	256	43,8	328	56,2	12	2,1	572	97,9
Loreto	Requena	Emilio San Martín	1 249	422	33,8	827	66,2	14	1,1	1 235	98,9
Loreto	Requena	Maquia	1 552	543	35,0	1 009	65,0	17	1,1	1 535	98,9
Loreto	Requena	Puinahua	954	288	30,2	666	69,8	17	1,8	937	98,2
Loreto	Requena	Saquena	727	327	45,0	400	55,0	31	4,3	696	95,7
Loreto	Requena	Soplin	139	30	21,6	109	78,4	1	0,7	138	99,3
Loreto	Requena	Tapiche	188	49	26,1	139	73,9	2	1,1	186	98,9
Loreto	Requena	Jenaro Herrera	901	518	57,5	383	42,5	27	3,0	874	97,0
Loreto	Requena	Yaquerana	420	91	21,7	329	78,3	2	0,5	418	99,5
Loreto	Ucayali	Contamana	5 203	3 283	63,1	1 920	36,9	100	1,9	5 103	98,1
Loreto	Ucayali	Inahuaya	389	269	69,2	120	30,8	2	0,5	387	99,5
Loreto	Ucayali	Padre Márquez	926	407	44,0	519	56,0	4	0,4	922	99,6
Loreto	Ucayali	Pampa Hermosa	1 327	671	50,6	656	49,4	4	0,3	1 323	99,7
Loreto	Ucayali	Sarayacu	2 968	1 432	48,2	1 536	51,8	34	1,1	2 934	98,9
Loreto	Ucayali	Vargas Guerra	1 343	766	57,0	577	43,0	14	1,0	1 329	99,0
Loreto	Datem del Marañón	Barranca	2 775	1 591	57,3	1 184	42,7	111	4,0	2 664	96,0
Loreto	Datem del Marañón	Cahuapanas	1 292	156	12,1	1 136	87,9	5	0,4	1 287	99,6
Loreto	Datem del Marañón	Manseriche	1 850	656	35,5	1 194	64,5	58	3,1	1 792	96,9
Loreto	Datem del Marañón	Morona	922	273	29,6	649	70,4	5	0,5	917	99,5
Loreto	Datem del Marañón	Pastaza	1 062	430	40,5	632	59,5	37	3,5	1 025	96,5
Loreto	Datem del Marañón	Andoas	2 348	352	15,0	1 996	85,0	7	0,3	2 341	99,7
Loreto	Putumayo	Putumayo	809	400	49,4	409	50,6	134	16,6	675	83,4
Loreto	Putumayo	Rosa Panduro	128	13	10,2	115	89,8	2	1,6	126	98,4
Loreto	Putumayo	Teniente Manuel Clavero	534	154	28,8	380	71,2	2	0,4	532	99,6
Loreto	Putumayo	Yaguas	253	10	4,0	243	96,0	0	0,0	253	100,0
Madre de Dios	Tambopata	Tambopata	24 052	22 057	91,7	1 995	8,3	3 421	14,2	20 631	85,8
Madre de Dios	Tambopata	Inambari	3 507	3 041	86,7	466	13,3	113	3,2	3 394	96,8
Madre de Dios	Tambopata	Las Piedras	3 580	3 103	86,7	477	13,3	68	1,9	3 512	98,1
Madre de Dios	Tambopata	Laberinto	1 550	1 297	83,7	253	16,3	30	1,9	1 520	98,1
Madre de Dios	Manu	Manu	774	338	43,7	436	56,3	1	0,1	773	99,9
Madre de Dios	Manu	Fitzcarrald	341	48	14,1	293	85,9	1	0,3	340	99,7
Madre de Dios	Manu	Madre de Dios	1 799	1 585	88,1	214	11,9	56	3,1	1 743	96,9
Madre de Dios	Manu	Huepetuhe	2 689	2 409	89,6	280	10,4	23	0,9	2 666	99,1
Madre de Dios	Tahuamanu	Iñapari	703	582	82,8	121	17,2	10	1,4	693	98,6
Madre de Dios	Tahuamanu	Iberia	1 582	1 355	85,7	227	14,3	26	1,6	1 556	98,4
Madre de Dios	Tahuamanu	Tahuamanu	835	630	75,4	205	24,6	15	1,8	820	98,2
Moquegua	Mariscal Nieto	Moquegua	22 224	20 784	93,5	1 440	6,5	2 978	13,4	19 246	86,6
Moquegua	Mariscal Nieto	Carumas	951	480	50,5	471	49,5	4	0,4	947	99,6
Moquegua	Mariscal Nieto	Cuchumbaya	372	221	59,4	151	40,6	2	0,5	370	99,5
Moquegua	Mariscal Nieto	Samegua	2 779	2 557	92,0	222	8,0	296	10,7	2 483	89,3
Moquegua	Mariscal Nieto	San Cristóbal	787	477	60,6	310	39,4	1	0,1	786	99,9
Moquegua	Mariscal Nieto	Torata	1 689	1 399	82,8	290	17,2	151	8,9	1 538	91,1
Moquegua	General Sánchez Cerro	Omate	1 097	944	86,1	153	13,9	10	0,9	1 087	99,1
Moquegua	General Sánchez Cerro	Chojata	346	218	63,0	128	37,0	0	0,0	346	100,0
Moquegua	General Sánchez Cerro	Coalaque	383	230	60,1	153	39,9	2	0,5	381	99,5
Moquegua	General Sánchez Cerro	Ichuña	1 361	681	50,0	680	50,0	4	0,3	1 357	99,7
Moquegua	General Sánchez Cerro	La Capilla	307	95	30,9	212	69,1	1	0,3	306	99,7
Moquegua	General Sánchez Cerro	Lloque	254	147	57,9	107	42,1	1	0,4	253	99,6
Moquegua	General Sánchez Cerro	Matalaque	234	111	47,4	123	52,6	4	1,7	230	98,3
Moquegua	General Sánchez Cerro	Puquina	990	474	47,9	516	52,1	10	1,0	980	99,0
Moquegua	General Sánchez Cerro	Quinistaquillas	233	151	64,8	82	35,2	3	1,3	230	98,7
Moquegua	General Sánchez Cerro	Ubinas	783	438	55,9	345	44,1	2	0,3	781	99,7
Moquegua	General Sánchez Cerro	Yunga	417	192	46,0	225	54,0	0	0,0	417	100,0

Continúa ...

ANEXO N° IV.2
PERÚ: HOGARES EN VIVIENDAS PARTICULARES CON OCUPANTES PRESENTES, POR CONDICIÓN DE TENENCIA DE TELÉFONO CELULAR Y
FIJO, SEGÚN DISTRITO, 2017
(Cifras absolutas y porcentaje)

Departamento	Provincia	Distrito	Total de hogares en viviendas particulares	Celular				Teléfono fijo			
				Con Celular	%	Sin Celular	%	Con Teléfono fijo	%	Sin Teléfono fijo	%
Moquegua	Ilo	Ilo	20 911	19 641	93,9	1 270	6,1	4 248	20,3	16 663	79,7
Moquegua	Ilo	El Algarrobal	1 415	1 306	92,3	109	7,7	5	0,4	1 410	99,6
Moquegua	Ilo	Pacocha	1 469	1 435	97,7	34	2,3	725	49,4	744	50,6
Pasco	Pasco	Chaupimarca	7 189	6 767	94,1	422	5,9	423	5,9	6 766	94,1
Pasco	Pasco	Huachon	1 401	1 099	78,4	302	21,6	1	0,1	1 400	99,9
Pasco	Pasco	Huariaca	1 982	1 649	83,2	333	16,8	49	2,5	1 933	97,5
Pasco	Pasco	Huayllay	2 001	1 805	90,2	196	9,8	31	1,5	1 970	98,5
Pasco	Pasco	Ninacaca	1 230	837	68,0	393	32,0	5	0,4	1 225	99,6
Pasco	Pasco	Pallanchacra	591	433	73,3	158	26,7	3	0,5	588	99,5
Pasco	Pasco	Paucartambo	3 503	2 641	75,4	862	24,6	29	0,8	3 474	99,2
Pasco	Pasco	San Francisco de Asís de Yarusyacan	1 194	927	77,6	267	22,4	6	0,5	1 188	99,5
Pasco	Pasco	Simon Bolívar	3 380	3 108	92,0	272	8,0	68	2,0	3 312	98,0
Pasco	Pasco	Ticlacayan	1 042	687	65,9	355	34,1	17	1,6	1 025	98,4
Pasco	Pasco	Tinyahuarco	1 561	1 402	89,8	159	10,2	30	1,9	1 531	98,1
Pasco	Pasco	Vicco	928	811	87,4	117	12,6	5	0,5	923	99,5
Pasco	Pasco	Yanacancha	7 249	6 805	93,9	444	6,1	678	9,4	6 571	90,6
Pasco	Daniel Alcides Carrión	Yanahuanca	3 329	2 637	79,2	692	20,8	15	0,5	3 314	99,5
Pasco	Daniel Alcides Carrión	Chacayan	869	469	54,0	400	46,0	1	0,1	868	99,9
Pasco	Daniel Alcides Carrión	Goyllarisquizga	383	314	82,0	69	18,0	0	0,0	383	100,0
Pasco	Daniel Alcides Carrión	Paucar	604	403	66,7	201	33,3	4	0,7	600	99,3
Pasco	Daniel Alcides Carrión	San Pedro de Pillao	575	241	41,9	334	58,1	1	0,2	574	99,8
Pasco	Daniel Alcides Carrión	Santa Ana de Tusi	3 746	1 916	51,1	1 830	48,9	19	0,5	3 727	99,5
Pasco	Daniel Alcides Carrión	Tapuc	792	582	73,5	210	26,5	4	0,5	788	99,5
Pasco	Daniel Alcides Carrión	Vilcabamba	700	526	75,1	174	24,9	1	0,1	699	99,9
Pasco	Oxapampa	Oxapampa	4 956	4 294	86,6	662	13,4	442	8,9	4 514	91,1
Pasco	Oxapampa	Chontabamba	1 425	1 138	79,9	287	20,1	28	2,0	1 397	98,0
Pasco	Oxapampa	Huancabamba	1 938	1 471	75,9	467	24,1	21	1,1	1 917	98,9
Pasco	Oxapampa	Palcazu	2 042	954	46,7	1 088	53,3	40	2,0	2 002	98,0
Pasco	Oxapampa	Pozuzo	1 281	756	59,0	525	41,0	26	2,0	1 255	98,0
Pasco	Oxapampa	Puerto Bermúdez	4 483	1 809	40,4	2 674	59,6	20	0,4	4 463	99,6
Pasco	Oxapampa	Villa Rica	5 015	4 225	84,2	790	15,8	280	5,6	4 735	94,4
Pasco	Oxapampa	Constitución	3 808	2 395	62,9	1 413	37,1	24	0,6	3 784	99,4
Piura	Piura	Piura	36 390	33 623	92,4	2 767	7,6	15 925	43,8	20 465	56,2
Piura	Piura	Castilla	40 618	36 662	90,3	3 956	9,7	10 105	24,9	30 513	75,1
Piura	Piura	Catacaos	19 420	13 921	71,7	5 499	28,3	1 465	7,5	17 955	92,5
Piura	Piura	Cura Mori	5 922	3 403	57,5	2 519	42,5	22	0,4	5 900	99,6
Piura	Piura	El Tallan	1 471	942	64,0	529	36,0	5	0,3	1 466	99,7
Piura	Piura	La Arena	10 280	6 998	68,1	3 282	31,9	196	1,9	10 084	98,1
Piura	Piura	La Unión	10 975	8 334	75,9	2 641	24,1	312	2,8	10 663	97,2
Piura	Piura	Las Lomas	7 593	5 168	68,1	2 425	31,9	141	1,9	7 452	98,1
Piura	Piura	Tramonti Grande	28 802	18 309	63,6	10 493	36,4	352	1,2	28 450	98,8
Piura	Piura	Veintiseis de Octubre	43 798	38 708	88,4	5 090	11,6	9 587	21,9	34 211	78,1
Piura	Ayabaca	Ayabaca	8 377	4 371	52,2	4 006	47,8	125	1,5	8 252	98,5
Piura	Ayabaca	Frias	5 176	2 677	51,7	2 499	48,3	77	1,5	5 099	98,5
Piura	Ayabaca	Jillili	694	431	62,1	263	37,9	4	0,6	690	99,4
Piura	Ayabaca	Lagunas	1 348	823	61,1	525	38,9	1	0,1	1 347	99,9
Piura	Ayabaca	Montero	1 772	1 222	69,0	550	31,0	11	0,6	1 761	99,4
Piura	Ayabaca	Pacaipampa	5 315	2 565	48,3	2 750	51,7	4	0,1	5 311	99,9
Piura	Ayabaca	Paimas	2 550	1 454	57,0	1 096	43,0	18	0,7	2 532	99,3
Piura	Ayabaca	Sapillica	2 626	958	36,5	1 668	63,5	13	0,5	2 613	99,5
Piura	Ayabaca	Siochez	512	352	68,8	160	31,3	9	1,8	503	98,2
Piura	Ayabaca	Suyo	3 136	1 952	62,2	1 184	37,8	101	3,2	3 035	96,8
Piura	Huancabamba	Huancabamba	8 092	5 601	69,2	2 491	30,8	193	2,4	7 899	97,6
Piura	Huancabamba	Canchaque	2 282	1 566	68,6	716	31,4	31	1,4	2 251	98,6
Piura	Huancabamba	El Carmen de la Frontera	3 188	1 932	60,6	1 256	39,4	8	0,3	3 180	99,7
Piura	Huancabamba	Huarmaca	9 783	4 715	48,2	5 068	51,8	78	0,8	9 705	99,2
Piura	Huancabamba	Lalaquiz	1 273	566	44,5	707	55,5	18	1,4	1 255	98,6
Piura	Huancabamba	San Miguel de El Faique	2 554	1 302	51,0	1 252	49,0	20	0,8	2 534	99,2
Piura	Huancabamba	Sondor	1 981	1 208	61,0	773	39,0	15	0,8	1 966	99,2

Continúa ...

ANEXO N° IV.2
PERÚ: HOGARES EN VIVIENDAS PARTICULARES CON OCUPANTES PRESENTES, POR CONDICIÓN DE TENENCIA DE TELÉFONO CELULAR Y FIJO, SEGÚN DISTRITO, 2017
(Cifras absolutas y porcentaje)

Departamento	Provincia	Distrito	Total de hogares en viviendas particulares	Celular				Teléfono fijo			
				Con Celular	%	Sin Celular	%	Con Teléfono fijo	%	Sin Teléfono fijo	%
Piura	Huancabamba	Sondorillo	2 822	1 304	46,2	1 518	53,8	15	0,5	2 807	99,5
Piura	Morropón	Chulucanas	22 866	16 670	72,9	6 196	27,1	1 517	6,6	21 349	93,4
Piura	Morropón	Buenos Aires	2 819	1 993	70,7	826	29,3	57	2,0	2 762	98,0
Piura	Morropón	Chalaco	2 322	1 448	62,4	874	37,6	50	2,2	2 272	97,8
Piura	Morropón	La Matanza	4 003	2 796	69,8	1 207	30,2	33	0,8	3 970	99,2
Piura	Morropón	Morropón	4 553	3 228	70,9	1 325	29,1	163	3,6	4 390	96,4
Piura	Morropón	Salitral	2 589	1 715	66,2	874	33,8	21	0,8	2 568	99,2
Piura	Morropón	San Juan de Bigote	2 072	1 138	54,9	934	45,1	32	1,5	2 040	98,5
Piura	Morropón	Santa Catalina de Mossa	1 087	783	72,0	304	28,0	25	2,3	1 062	97,7
Piura	Morropón	Santo Domingo	1 976	1 222	61,8	754	38,2	129	6,5	1 847	93,5
Piura	Morropón	Yamango	2 440	1 121	45,9	1 319	54,1	12	0,5	2 428	99,5
Piura	Paita	Paita	23 343	20 952	89,8	2 391	10,2	1 873	8,0	21 470	92,0
Piura	Paita	Amotape	756	558	73,8	198	26,2	17	2,2	739	97,8
Piura	Paita	Arenal	355	291	82,0	64	18,0	9	2,5	346	97,5
Piura	Paita	Colan	3 967	2 946	74,3	1 021	25,7	93	2,3	3 874	97,7
Piura	Paita	La Huaca	3 448	2 699	78,3	749	21,7	46	1,3	3 402	98,7
Piura	Paita	Tamarindo	1 494	1 061	71,0	433	29,0	25	1,7	1 469	98,3
Piura	Paita	Vichayal	1 656	1 221	73,7	435	26,3	10	0,6	1 646	99,4
Piura	Sullana	Sullana	44 222	37 335	84,4	6 887	15,6	8 185	18,5	36 037	81,5
Piura	Sullana	Bellavista	9 251	7 477	80,8	1 774	19,2	1 508	16,3	7 743	83,7
Piura	Sullana	Ignacio Escudero	5 835	4 389	75,2	1 446	24,8	105	1,8	5 730	98,2
Piura	Sullana	Lancones	3 636	1 735	47,7	1 901	52,3	73	2,0	3 563	98,0
Piura	Sullana	Maravelica	8 379	6 536	78,0	1 843	22,0	149	1,8	8 230	98,2
Piura	Sullana	Miguel Checa	2 446	1 850	75,6	596	24,4	16	0,7	2 430	99,3
Piura	Sullana	Querecotillo	7 710	5 428	70,4	2 282	29,6	248	3,2	7 462	96,8
Piura	Sullana	Salitral	1 951	1 561	80,0	390	20,0	20	1,0	1 931	99,0
Piura	Talara	Pariñas	25 621	22 353	87,2	3 268	12,8	5 222	20,4	20 399	79,6
Piura	Talara	El Alto	2 378	2 062	86,7	316	13,3	312	13,1	2 066	86,9
Piura	Talara	La Brea	3 416	2 988	87,5	428	12,5	348	10,2	3 068	89,8
Piura	Talara	Lobitos	373	344	92,2	29	7,8	8	2,1	365	97,9
Piura	Talara	Los Organos	2 973	2 594	87,3	379	12,7	409	13,8	2 564	86,2
Piura	Talara	Mancora	3 544	3 150	88,9	394	11,1	376	10,6	3 168	89,4
Piura	Sechura	Sechura	11 536	10 160	88,1	1 376	11,9	555	4,8	10 981	95,2
Piura	Sechura	Bellavista de la Unión	1 277	1 014	79,4	263	20,6	8	0,6	1 269	99,4
Piura	Sechura	Bernal	1 891	1 502	79,4	389	20,6	14	0,7	1 877	99,3
Piura	Sechura	Cristo Nos Valga	1 094	742	67,8	352	32,2	12	1,1	1 082	98,9
Piura	Sechura	Vice	3 799	2 967	78,1	832	21,9	56	1,5	3 743	98,5
Piura	Sechura	Rinconada Licuar	858	626	73,0	232	27,0	2	0,2	856	99,8
Puno	Puno	Puno	41 034	37 761	92,0	3 273	8,0	6 853	16,7	34 181	83,3
Puno	Puno	Acora	10 250	5 469	53,4	4 781	46,6	19	0,2	10 231	99,8
Puno	Puno	Amantani	1 169	642	54,9	527	45,1	1	0,1	1 168	99,9
Puno	Puno	Atuncolla	1 656	886	53,5	770	46,5	1	0,1	1 655	99,9
Puno	Puno	Capachica	3 122	1 935	62,0	1 187	38,0	5	0,2	3 117	99,8
Puno	Puno	Chucuito	2 884	1 827	63,3	1 057	36,7	7	0,2	2 877	99,8
Puno	Puno	Coata	2 525	1 423	56,4	1 102	43,6	11	0,4	2 514	99,6
Puno	Puno	Huata	1 240	788	63,5	452	36,5	2	0,2	1 238	99,8
Puno	Puno	Mañazo	2 040	1 592	78,0	448	22,0	8	0,4	2 032	99,6
Puno	Puno	Paucarcolla	1 662	1 008	60,6	654	39,4	2	0,1	1 660	99,9
Puno	Puno	Pichacani	2 520	1 351	53,6	1 169	46,4	11	0,4	2 509	99,6
Puno	Puno	Platería	3 211	1 841	57,3	1 370	42,7	0	0,0	3 211	100,0
Puno	Puno	San Antonio	1 001	660	65,9	341	34,1	2	0,2	999	99,8
Puno	Puno	Tiquillaca	734	388	52,9	346	47,1	2	0,3	732	99,7
Puno	Puno	Vilque	1 129	693	61,4	436	38,6	1	0,1	1 128	99,9
Puno	Azángaro	Azángaro	9 775	8 044	82,3	1 731	17,7	52	0,5	9 723	99,5
Puno	Azángaro	Achaya	1 126	762	67,7	364	32,3	0	0,0	1 126	100,0
Puno	Azángaro	Arapa	2 497	1 855	74,3	642	25,7	7	0,3	2 490	99,7
Puno	Azángaro	Asillo	5 215	3 747	71,9	1 468	28,1	13	0,2	5 202	99,8
Puno	Azángaro	Caminaca	1 120	776	69,3	344	30,7	2	0,2	1 118	99,8
Puno	Azángaro	Chupa	2 627	1 434	54,6	1 193	45,4	4	0,2	2 623	99,8

Continúa ...

ANEXO N° IV.2
PERÚ: HOGARES EN VIVIENDAS PARTICULARES CON OCUPANTES PRESENTES, POR CONDICIÓN DE TENENCIA DE TELÉFONO CELULAR Y
FIJO, SEGÚN DISTRITO, 2017
(Cifras absolutas y porcentaje)

Departamento	Provincia	Distrito	Total de hogares en viviendas particulares	Celular				Teléfono fijo			
				Con Celular	%	Sin Celular	%	Con Teléfono fijo	%	Sin Teléfono fijo	%
Puno	Azángaro	José Domingo Choquehuanca	1 645	1 162	70,6	483	29,4	5	0,3	1 640	99,7
Puno	Azángaro	Muñani	2 269	1 387	61,1	882	38,9	4	0,2	2 265	99,8
Puno	Azángaro	Potoni	1 705	1 207	70,8	498	29,2	7	0,4	1 698	99,6
Puno	Azángaro	Saman	3 407	2 389	70,1	1 018	29,9	5	0,1	3 402	99,9
Puno	Azángaro	San Anton	2 568	1 291	50,3	1 277	49,7	6	0,2	2 562	99,8
Puno	Azángaro	San José	1 879	1 172	62,4	707	37,6	2	0,1	1 877	99,9
Puno	Azángaro	San Juan de Salinas	1 054	707	67,1	347	32,9	1	0,1	1 053	99,9
Puno	Azángaro	Santiago de Pupuja	1 893	1 214	64,1	679	35,9	4	0,2	1 889	99,8
Puno	Azángaro	Tirapata	964	731	75,8	233	24,2	0	0,0	964	100,0
Puno	Carabaya	Macusani	3 833	2 798	73,0	1 035	27,0	35	0,9	3 798	99,1
Puno	Carabaya	Ajoyani	853	478	56,0	375	44,0	4	0,5	849	99,5
Puno	Carabaya	Ayapata	3 796	2 139	56,3	1 657	43,7	22	0,6	3 774	99,4
Puno	Carabaya	Coasa	2 632	1 142	43,4	1 490	56,6	5	0,2	2 627	99,8
Puno	Carabaya	Corani	1 363	546	40,1	817	59,9	4	0,3	1 359	99,7
Puno	Carabaya	Crucero	2 937	2 219	75,6	718	24,4	4	0,1	2 933	99,9
Puno	Carabaya	Ituata	3 716	901	24,2	2 815	75,8	10	0,3	3 706	99,7
Puno	Carabaya	Ollachea	1 694	845	49,9	849	50,1	5	0,3	1 689	99,7
Puno	Carabaya	San Gaban	1 850	1 140	61,6	710	38,4	4	0,2	1 846	99,8
Puno	Carabaya	Usicayos	2 613	789	30,2	1 824	69,8	4	0,2	2 609	99,8
Puno	Chucuito	Juli	8 194	5 403	65,9	2 791	34,1	72	0,9	8 122	99,1
Puno	Chucuito	Desaguadero	5 945	3 461	58,2	2 484	41,8	94	1,6	5 851	98,4
Puno	Chucuito	Huacullani	3 580	1 456	40,7	2 124	59,3	5	0,1	3 575	99,9
Puno	Chucuito	Kelluyo	3 800	2 082	54,8	1 718	45,2	10	0,3	3 790	99,7
Puno	Chucuito	Pisacoma	2 787	909	32,6	1 878	67,4	3	0,1	2 784	99,9
Puno	Chucuito	Pomata	5 200	2 940	56,5	2 260	43,5	21	0,4	5 179	99,6
Puno	Chucuito	Zepita	7 238	3 438	47,5	3 800	52,5	10	0,1	7 228	99,9
Puno	El Collao	Ilave	17 474	11 189	64,0	6 285	36,0	247	1,4	17 227	98,6
Puno	El Collao	Capazo	580	184	31,7	396	68,3	1	0,2	579	99,8
Puno	El Collao	Pilcuyo	4 954	2 659	53,7	2 295	46,3	6	0,1	4 948	99,9
Puno	El Collao	Santa Rosa	1 843	866	47,0	977	53,0	4	0,2	1 839	99,8
Puno	El Collao	Conduriri	1 221	556	45,5	665	54,5	2	0,2	1 219	99,8
Puno	Huancané	Huancane	7 562	5 311	70,2	2 251	29,8	27	0,4	7 535	99,6
Puno	Huancané	Cojata	1 456	955	65,6	501	34,4	4	0,3	1 452	99,7
Puno	Huancané	Huatasani	1 236	895	72,4	341	27,6	1	0,1	1 235	99,9
Puno	Huancané	Inchupalla	1 121	695	62,0	426	38,0	3	0,3	1 118	99,7
Puno	Huancané	Pusi	2 015	1 108	55,0	907	45,0	4	0,2	2 011	99,8
Puno	Huancané	Rosaspata	1 735	782	45,1	953	54,9	2	0,1	1 733	99,9
Puno	Huancané	Taraco	4 838	3 484	72,0	1 354	28,0	10	0,2	4 828	99,8
Puno	Huancané	Vilque Chico	3 767	2 000	53,1	1 767	46,9	6	0,2	3 761	99,8
Puno	Lampa	Lampa	4 356	3 270	75,1	1 086	24,9	9	0,2	4 347	99,8
Puno	Lampa	Cabanilla	2 282	1 724	75,5	558	24,5	6	0,3	2 276	99,7
Puno	Lampa	Calapuja	581	460	79,2	121	20,8	1	0,2	580	99,8
Puno	Lampa	Nicasio	908	596	65,6	312	34,4	1	0,1	907	99,9
Puno	Lampa	Ocuviri	790	511	64,7	279	35,3	1	0,1	789	99,9
Puno	Lampa	Palca	814	403	49,5	411	50,5	0	0,0	814	100,0
Puno	Lampa	Paratia	1 260	550	43,7	710	56,3	0	0,0	1 260	100,0
Puno	Lampa	Pucara	2 125	1 516	71,3	609	28,7	7	0,3	2 118	99,7
Puno	Lampa	Santa Lucia	2 520	2 030	80,6	490	19,4	11	0,4	2 509	99,6
Puno	Lampa	Vilavila	560	340	60,7	220	39,3	0	0,0	560	100,0
Puno	Melgar	Ayaviri	7 519	6 610	87,9	909	12,1	94	1,3	7 425	98,7
Puno	Melgar	Antauta	1 470	899	61,2	571	38,8	3	0,2	1 467	99,8
Puno	Melgar	Cupi	742	524	70,6	218	29,4	1	0,1	741	99,9
Puno	Melgar	Llalli	958	626	65,3	332	34,7	8	0,8	950	99,2
Puno	Melgar	Macari	2 447	1 817	74,3	630	25,7	7	0,3	2 440	99,7
Puno	Melgar	Nuñoa	3 023	2 028	67,1	995	32,9	5	0,2	3 018	99,8
Puno	Melgar	Orurillo	2 919	1 968	67,4	951	32,6	4	0,1	2 915	99,9
Puno	Melgar	Santa Rosa	2 346	1 611	68,7	735	31,3	10	0,4	2 336	99,6
Puno	Melgar	Umachiri	1 259	1 096	87,1	163	12,9	6	0,5	1 253	99,5
Puno	Moho	Moho	5 352	2 340	43,7	3 012	56,3	23	0,4	5 329	99,6

Continúa ...

ANEXO N° IV.2
PERÚ: HOGARES EN VIVIENDAS PARTICULARES CON OCUPANTES PRESENTES, POR CONDICIÓN DE TENENCIA DE TELÉFONO CELULAR Y FIJO, SEGÚN DISTRITO, 2017
(Cifras absolutas y porcentaje)

Departamento	Provincia	Distrito	Total de hogares en viviendas particulares	Celular				Teléfono fijo			
				Con Celular	%	Sin Celular	%	Con Teléfono fijo	%	Sin Teléfono fijo	%
Puno	Moho	Conima	1 466	650	44,3	816	55,7	6	0,4	1 460	99,6
Puno	Moho	Huayrapata	1 017	518	50,9	499	49,1	4	0,4	1 013	99,6
Puno	Moho	Tilali	1 168	490	42,0	678	58,0	1	0,1	1 167	99,9
Puno	San Antonio de Putina	Putina	4 278	3 349	78,3	929	21,7	27	0,6	4 251	99,4
Puno	San Antonio de Putina	Ananea	5 010	4 257	85,0	753	15,0	90	1,8	4 920	98,2
Puno	San Antonio de Putina	Pedro Vilca Apaza	858	364	42,4	494	57,6	1	0,1	857	99,9
Puno	San Antonio de Putina	Quilcapuncu	1 909	1 030	54,0	879	46,0	7	0,4	1 902	99,6
Puno	San Antonio de Putina	Sina	668	246	36,8	422	63,2	1	0,1	667	99,9
Puno	San Román	Juliacá	67 755	63 254	93,4	4 501	6,6	5 899	8,7	61 856	91,3
Puno	San Román	Cabana	1 977	1 441	72,9	536	27,1	4	0,2	1 973	99,8
Puno	San Román	Cabanillas	1 797	1 410	78,5	387	21,5	17	0,9	1 780	99,1
Puno	San Román	Caracoto	2 526	1 783	70,6	743	29,4	15	0,6	2 511	99,4
Puno	San Román	San Miguel	18 083	16 853	93,2	1 230	6,8	670	3,7	17 413	96,3
Puno	Sandia	Sandia	3 550	2 627	74,0	923	26,0	43	1,2	3 507	98,8
Puno	Sandia	Cuyocuyo	1 875	1 351	72,1	524	27,9	3	0,2	1 872	99,8
Puno	Sandia	Limbani	1 278	604	47,3	674	52,7	2	0,2	1 276	99,8
Puno	Sandia	Patambuco	1 456	1 054	72,4	402	27,6	3	0,2	1 453	99,8
Puno	Sandia	Phara	2 351	899	38,2	1 452	61,8	16	0,7	2 335	99,3
Puno	Sandia	Quiaca	601	400	66,6	201	33,4	4	0,7	597	99,3
Puno	Sandia	San Juan del Oro	1 677	1 121	66,8	556	33,2	9	0,5	1 668	99,5
Puno	Sandia	Yanahuaya	878	566	64,5	312	35,5	0	0,0	878	100,0
Puno	Sandia	Alto Inambari	2 855	1 510	52,9	1 345	47,1	6	0,2	2 849	99,8
Puno	Sandia	San Pedro de Putina Puncu	3 588	1 472	41,0	2 116	59,0	10	0,3	3 578	99,7
Puno	Yunguyo	Yunguyo	8 821	5 402	61,2	3 419	38,8	115	1,3	8 706	98,7
Puno	Yunguyo	Anapia	607	260	42,8	347	57,2	0	0,0	607	100,0
Puno	Yunguyo	Copani	1 974	1 195	60,5	779	39,5	2	0,1	1 972	99,9
Puno	Yunguyo	Cuturapi	548	353	64,4	195	35,6	4	0,7	544	99,3
Puno	Yunguyo	Ollaraya	1 512	796	52,6	716	47,4	6	0,4	1 506	99,6
Puno	Yunguyo	Tinicachi	329	100	30,4	229	69,6	1	0,3	328	99,7
Puno	Yunguyo	Unicachi	572	301	52,6	271	47,4	3	0,5	569	99,5
San Martín	Moyobamba	Moyobamba	21 018	18 629	88,6	2 389	11,4	2 239	10,7	18 779	89,3
San Martín	Moyobamba	Calzada	1 280	1 124	87,8	156	12,2	4	0,3	1 276	99,7
San Martín	Moyobamba	Habana	509	407	80,0	102	20,0	1	0,2	508	99,8
San Martín	Moyobamba	Jepelacio	4 194	3 270	78,0	924	22,0	21	0,5	4 173	99,5
San Martín	Moyobamba	Soritor	5 992	4 819	80,4	1 173	19,6	119	2,0	5 873	98,0
San Martín	Moyobamba	Yantalo	800	677	84,6	123	15,4	4	0,5	796	99,5
San Martín	Bellavista	Bellavista	4 702	4 132	87,9	570	12,1	337	7,2	4 365	92,8
San Martín	Bellavista	Alto Biavo	1 939	902	46,5	1 037	53,5	18	0,9	1 921	99,1
San Martín	Bellavista	Bajo Biavo	3 457	1 890	54,7	1 567	45,3	17	0,5	3 440	99,5
San Martín	Bellavista	Huallaga	723	369	51,0	354	49,0	9	1,2	714	98,8
San Martín	Bellavista	San Pablo	2 460	1 813	73,7	647	26,3	20	0,8	2 440	99,2
San Martín	Bellavista	San Rafael	1 608	1 346	83,7	262	16,3	12	0,7	1 596	99,3
San Martín	El Dorado	San José de Sisa	3 657	2 840	77,7	817	22,3	24	0,7	3 633	99,3
San Martín	El Dorado	Agua Blanca	732	455	62,2	277	37,8	9	1,2	723	98,8
San Martín	El Dorado	San Martín	2 533	1 634	64,5	899	35,5	55	2,2	2 478	97,8
San Martín	El Dorado	Santa Rosa	1 681	1 089	64,8	592	35,2	21	1,2	1 660	98,8
San Martín	El Dorado	Shatoja	802	530	66,1	272	33,9	8	1,0	794	99,0
San Martín	Huallaga	Saposoá	3 949	2 458	62,2	1 491	37,8	149	3,8	3 800	96,2
San Martín	Huallaga	Alto Saposoá	1 289	740	57,4	549	42,6	9	0,7	1 280	99,3
San Martín	Huallaga	El Eslabón	662	404	61,0	258	39,0	15	2,3	647	97,7
San Martín	Huallaga	Piscoyacu	1 186	714	60,2	472	39,8	12	1,0	1 174	99,0
San Martín	Huallaga	Sacanche	734	443	60,4	291	39,6	17	2,3	717	97,7
San Martín	Huallaga	Tingo de Saposoá	259	202	78,0	57	22,0	3	1,2	256	98,8
San Martín	Lamas	Lamas	4 103	3 355	81,8	748	18,2	464	11,3	3 639	88,7
San Martín	Lamas	Alonso de Alvarado	3 617	2 859	79,0	758	21,0	20	0,6	3 597	99,4
San Martín	Lamas	Barranquita	1 671	978	58,5	693	41,5	70	4,2	1 601	95,8
San Martín	Lamas	Caynarachi	2 462	1 731	70,3	731	29,7	45	1,8	2 417	98,2
San Martín	Lamas	Cuñumbuqui	1 031	782	75,8	249	24,2	16	1,6	1 015	98,4
San Martín	Lamas	Pinto Recodo	2 093	1 517	72,5	576	27,5	11	0,5	2 082	99,5

Continúa ...

ANEXO N° IV.2
PERÚ: HOGARES EN VIVIENDAS PARTICULARES CON OCUPANTES PRESENTES, POR CONDICIÓN DE TENENCIA DE TELÉFONO CELULAR Y
FIJO, SEGÚN DISTRITO, 2017
(Cifras absolutas y porcentaje)

Departamento	Provincia	Distrito	Total de hogares en viviendas particulares	Celular				Teléfono fijo			
				Con Celular	%	Sin Celular	%	Con Teléfono fijo	%	Sin Teléfono fijo	%
San Martín	Lamas	Rumisapa	996	776	77,9	220	22,1	16	1,6	980	98,4
San Martín	Lamas	San Roque de Cumbaza	435	347	79,8	88	20,2	4	0,9	431	99,1
San Martín	Lamas	Shanao	528	438	83,0	90	17,0	5	0,9	523	99,1
San Martín	Lamas	Tabalosos	3 730	2 609	69,9	1 121	30,1	74	2,0	3 656	98,0
San Martín	Lamas	Zapatero	1 406	932	66,3	474	33,7	16	1,1	1 390	98,9
San Martín	Mariscal Cáceres	Juanjui	8 445	7 122	84,3	1 323	15,7	867	10,3	7 578	89,7
San Martín	Mariscal Cáceres	Campanilla	3 329	2 097	63,0	1 232	37,0	16	0,5	3 313	99,5
San Martín	Mariscal Cáceres	Huicungo	2 237	1 352	60,4	885	39,6	24	1,1	2 213	98,9
San Martín	Mariscal Cáceres	Pachiza	1 579	779	49,3	800	50,7	14	0,9	1 565	99,1
San Martín	Mariscal Cáceres	Pajarillo	1 475	753	51,1	722	48,9	14	0,9	1 461	99,1
San Martín	Picota	Picota	2 590	2 160	83,4	430	16,6	34	1,3	2 556	98,7
San Martín	Picota	Buenos Aires	836	530	63,4	306	36,6	10	1,2	826	98,8
San Martín	Picota	Caspisapa	569	453	79,6	116	20,4	11	1,9	558	98,1
San Martín	Picota	Pilluana	277	146	52,7	131	47,3	7	2,5	270	97,5
San Martín	Picota	Pucacaca	877	715	81,5	162	18,5	6	0,7	871	99,3
San Martín	Picota	San Cristóbal	342	263	76,9	79	23,1	5	1,5	337	98,5
San Martín	Picota	San Hilarión	1 075	844	78,5	231	21,5	8	0,7	1 067	99,3
San Martín	Picota	Shamboayacu	2 155	1 310	60,8	845	39,2	10	0,5	2 145	99,5
San Martín	Picota	Tingo de Ponasa	1 102	847	76,9	255	23,1	9	0,8	1 093	99,2
San Martín	Picota	Tres Unidos	1 122	794	70,8	328	29,2	5	0,4	1 117	99,6
San Martín	Rioja	Rioja	7 509	6 726	89,6	783	10,4	721	9,6	6 788	90,4
San Martín	Rioja	Awajun	1 936	1 408	72,7	528	27,3	4	0,2	1 932	99,8
San Martín	Rioja	Elias Soplin Vargas	4 129	3 673	89,0	456	11,0	34	0,8	4 095	99,2
San Martín	Rioja	Nueva Cajamarca	12 348	10 641	86,2	1 707	13,8	123	1,0	12 225	99,0
San Martín	Rioja	Pardo Miguel	4 799	3 618	75,4	1 181	24,6	11	0,2	4 788	99,8
San Martín	Rioja	Posic	552	411	74,5	141	25,5	4	0,7	548	99,3
San Martín	Rioja	San Fernando	955	708	74,1	247	25,9	7	0,7	948	99,3
San Martín	Rioja	Yorongos	741	585	78,9	156	21,1	2	0,3	739	99,7
San Martín	Rioja	Yuracyacu	1 125	1 007	89,5	118	10,5	11	1,0	1 114	99,0
San Martín	San Martín	Tarapoto	21 561	19 998	92,8	1 563	7,2	5 721	26,5	15 840	73,5
San Martín	San Martín	Alberto Leveau	244	178	73,0	66	27,0	4	1,6	240	98,4
San Martín	San Martín	Cacatachi	994	861	86,6	133	13,4	6	0,6	988	99,4
San Martín	San Martín	Chazuta	2 236	1 440	64,4	796	35,6	19	0,8	2 217	99,2
San Martín	San Martín	Chipurana	533	333	62,5	200	37,5	7	1,3	526	98,7
San Martín	San Martín	El Porvenir	640	393	61,4	247	38,6	1	0,2	639	99,8
San Martín	San Martín	Huimbayoc	1 239	470	37,9	769	62,1	8	0,6	1 231	99,4
San Martín	San Martín	Juan Guerra	1 096	916	83,6	180	16,4	22	2,0	1 074	98,0
San Martín	San Martín	La Banda de Shilcayo	11 564	10 323	89,3	1 241	10,7	1 615	14,0	9 949	86,0
San Martín	San Martín	Morales	9 780	9 122	93,3	658	6,7	1 785	18,3	7 995	81,7
San Martín	San Martín	Papaplaya	555	243	43,8	312	56,2	5	0,9	550	99,1
San Martín	San Martín	San Antonio	499	378	75,8	121	24,2	28	5,6	471	94,4
San Martín	San Martín	Sauce	1 785	1 423	79,7	362	20,3	11	0,6	1 774	99,4
San Martín	San Martín	Shapaja	570	378	66,3	192	33,7	10	1,8	560	98,2
San Martín	Tocache	Tocache	7 251	6 190	85,4	1 061	14,6	424	5,8	6 827	94,2
San Martín	Tocache	Nuevo Progreso	3 278	2 379	72,6	899	27,4	23	0,7	3 255	99,3
San Martín	Tocache	Polvora	2 851	2 122	74,4	729	25,6	17	0,6	2 834	99,4
San Martín	Tocache	Shunte	353	199	56,4	154	43,6	0	0,0	353	100,0
San Martín	Tocache	Uchiza	5 293	4 238	80,1	1 055	19,9	89	1,7	5 204	98,3
Tacna	Tacna	Tacna	27 956	26 352	94,3	1 604	5,7	8 732	31,2	19 224	68,8
Tacna	Tacna	Alto de la Alianza	8 684	7 849	90,4	835	9,6	1 341	15,4	7 343	84,6
Tacna	Tacna	Calana	1 076	973	90,4	103	9,6	25	2,3	1 051	97,7
Tacna	Tacna	Ciudad Nueva	9 773	8 863	90,7	910	9,3	1 034	10,6	8 739	89,4
Tacna	Tacna	Inclan	1 121	1 018	90,8	103	9,2	4	0,4	1 117	99,6
Tacna	Tacna	Pachia	810	561	69,3	249	30,7	9	1,1	801	98,9
Tacna	Tacna	Palca	432	210	48,6	222	51,4	1	0,2	431	99,8
Tacna	Tacna	Pocollay	5 451	5 102	93,6	349	6,4	991	18,2	4 460	81,8
Tacna	Tacna	Sama	1 651	1 425	86,3	226	13,7	34	2,1	1 617	97,9
Tacna	Tacna	Coronel Gregorio Albarracín Lanchipa	36 980	34 511	93,3	2 469	6,7	4 334	11,7	32 646	88,3
Tacna	Tacna	La Yarada los Palos	2 335	2 042	87,5	293	12,5	22	0,9	2 313	99,1

Continúa ...

ANEXO N° IV.2
PERÚ: HOGARES EN VIVIENDAS PARTICULARES CON OCUPANTES PRESENTES, POR CONDICIÓN DE TENENCIA DE TELÉFONO CELULAR Y FIJO, SEGÚN DISTRITO, 2017
(Cifras absolutas y porcentaje)

Departamento	Provincia	Distrito	Total de hogares en viviendas particulares	Celular				Teléfono fijo				Conclusión.
				Con Celular	%	Sin Celular	%	Con Teléfono fijo	%	Sin Teléfono fijo	%	
Tacna	Candarave	Candarave	979	643	65,7	336	34,3	6	0,6	973	99,4	
Tacna	Candarave	Cairani	402	306	76,1	96	23,9	0	0,0	402	100,0	
Tacna	Candarave	Camilaca	551	308	55,9	243	44,1	1	0,2	550	99,8	
Tacna	Candarave	Curibaya	118	74	62,7	44	37,3	2	1,7	116	98,3	
Tacna	Candarave	Huanuara	239	168	70,3	71	29,7	0	0,0	239	100,0	
Tacna	Candarave	Quilahuani	287	183	63,8	104	36,2	0	0,0	287	100,0	
Tacna	Jorge Basadre	Locumba	882	814	92,3	68	7,7	25	2,8	857	97,2	
Tacna	Jorge Basadre	Ilabaya	1 542	1 406	91,2	136	8,8	182	11,8	1 360	88,2	
Tacna	Jorge Basadre	Ite	744	697	93,7	47	6,3	7	0,9	737	99,1	
Tacna	Tarata	Tarata	1 156	720	62,3	436	37,7	13	1,1	1 143	98,9	
Tacna	Tarata	Héroes Albarracín	184	65	35,3	119	64,7	0	0,0	184	100,0	
Tacna	Tarata	Estique	121	75	62,0	46	38,0	0	0,0	121	100,0	
Tacna	Tarata	Estique-Pampa	81	58	71,6	23	28,4	0	0,0	81	100,0	
Tacna	Tarata	Sitajara	189	133	70,4	56	29,6	1	0,5	188	99,5	
Tacna	Tarata	Susapaya	263	131	49,8	132	50,2	0	0,0	263	100,0	
Tacna	Tarata	Tarucachi	164	62	37,8	102	62,2	1	0,6	163	99,4	
Tacna	Tarata	Ticaco	307	172	56,0	135	44,0	3	1,0	304	99,0	
Tumbes	Tumbes	Tumbes	27 761	24 518	88,3	3 243	11,7	5 297	19,1	22 464	80,9	
Tumbes	Tumbes	Corrales	6 564	5 534	84,3	1 030	15,7	386	5,9	6 178	94,1	
Tumbes	Tumbes	La Cruz	2 680	2 345	87,5	335	12,5	203	7,6	2 477	92,4	
Tumbes	Tumbes	Pampas de Hospital	1 962	1 637	83,4	325	16,6	8	0,4	1 954	99,6	
Tumbes	Tumbes	San Jacinto	2 530	2 060	81,4	470	18,6	22	0,9	2 508	99,1	
Tumbes	Tumbes	San Juan de la Virgen	1 386	1 111	80,2	275	19,8	11	0,8	1 375	99,2	
Tumbes	Contralmirante Villar	Zorritos	3 402	2 981	87,6	421	12,4	346	10,2	3 056	89,8	
Tumbes	Contralmirante Villar	Casitas	751	582	77,5	169	22,5	57	7,6	694	92,4	
Tumbes	Contralmirante Villar	Canoas de Punta Sal	1 637	1 438	87,8	199	12,2	52	3,2	1 585	96,8	
Tumbes	Zarumilla	Zarumilla	6 189	5 273	85,2	916	14,8	700	11,3	5 489	88,7	
Tumbes	Zarumilla	Aguas Verdes	5 034	4 235	84,1	799	15,9	327	6,5	4 707	93,5	
Tumbes	Zarumilla	Matapalo	910	758	83,3	152	16,7	10	1,1	900	98,9	
Tumbes	Zarumilla	Papayal	1 792	1 450	80,9	342	19,1	18	1,0	1 774	99,0	
Ucayali	Coronel Portillo	Callería	37 403	32 361	86,5	5 042	13,5	6 269	16,8	31 134	83,2	
Ucayali	Coronel Portillo	Campoverde	4 413	3 300	74,8	1 113	25,2	59	1,3	4 354	98,7	
Ucayali	Coronel Portillo	Iparia	2 334	797	34,1	1 537	65,9	13	0,6	2 321	99,4	
Ucayali	Coronel Portillo	Masisea	2 627	409	15,6	2 218	84,4	30	1,1	2 597	98,9	
Ucayali	Coronel Portillo	Yarinacocha	25 630	21 707	84,7	3 923	15,3	3 108	12,1	22 522	87,9	
Ucayali	Coronel Portillo	Nueva Requena	1 297	748	57,7	549	42,3	33	2,5	1 264	97,5	
Ucayali	Coronel Portillo	Manantay	19 899	17 063	85,7	2 836	14,3	1 542	7,7	18 357	92,3	
Ucayali	Atalaya	Raymondi	8 053	3 963	49,2	4 090	50,8	87	1,1	7 966	98,9	
Ucayali	Atalaya	Sepahua	1 724	720	41,8	1 004	58,2	17	1,0	1 707	99,0	
Ucayali	Atalaya	Tahuania	2 048	681	33,3	1 367	66,7	10	0,5	2 038	99,5	
Ucayali	Atalaya	Yurua	489	109	22,3	380	77,7	1	0,2	488	99,8	
Ucayali	Padre Abad	Padre Abad	7 984	6 355	79,6	1 629	20,4	250	3,1	7 734	96,9	
Ucayali	Padre Abad	Irazola	2 563	1 789	69,8	774	30,2	22	0,9	2 541	99,1	
Ucayali	Padre Abad	Curimana	1 884	1 220	64,8	664	35,2	29	1,5	1 855	98,5	
Ucayali	Padre Abad	Neshuya	1 925	1 593	82,8	332	17,2	14	0,7	1 911	99,3	
Ucayali	Padre Abad	Alexander Von Humboldt	1 295	1 032	79,7	263	20,3	19	1,5	1 276	98,5	
Ucayali	Purús	Purús	688	233	33,9	455	66,1	2	0,3	686	99,7	

Fuente: INEI - Censos Nacionales 2017: XII de Población y VII de Vivienda.

SECCIÓN IV. PERSONAS QUE CONFORMAN EL HOGAR (Solo para el/la Jefe/a del Hogar)

1. EN ESTE HOGAR, ¿CUÁNTAS PERSONAS DURMIERON AQUÍ, LA NOCHE ANTERIOR AL DÍA DEL CENSO?. **NO OLVIDE A LOS RECIÉN NACIDOS, ANCIANOS Y VISITAS.** Total de Personas

2. ¿CUÁLES SON LOS NOMBRES Y APELLIDOS DE CADA UNA DE LAS PERSONAS QUE DURMIERON AQUÍ, LA NOCHE ANTERIOR AL DÍA DEL CENSO? **(NO OLVIDE REGISTRAR A LOS RECIÉN NACIDOS, ANCIANOS Y VISITAS)**

Registre a las personas en el orden que se indica a continuación:

- Jefe o jefa del hogar
- Esposa/o o compañera/o
- Hijos/as, hijastros/as y/o hijos/as adoptivos/as solteros/as sin hijos/as
- Hijos/as, hijastros/as y/o hijos/as adoptivos casados/as o unidos/as y su familia
- Hijos/as, hijastros/as y/o hijos/as adoptivos/as con hijos/as
- Hijos/as, hijastros/as y/o hijos/as adoptivos casados/as o unidos/as y su familia
- Yerno / nuera
- Nieto/a
- Padres y/o suegros
- Otros/as parientes (tíos/as, hermanos/as, etc.)
- Trabajador/a del hogar
- Pensionista
- Otras personas no parientes del/de la jefe/a (amigos/as, compadres, etc.)

Nº	- NOMBRES	APELLIDO PATERNO	-	APELLIDO MATERNO
Nº	- NOMBRES	APELLIDO PATERNO	-	APELLIDO MATERNO
Nº	- NOMBRES	APELLIDO PATERNO	-	APELLIDO MATERNO
Nº	- NOMBRES	APELLIDO PATERNO	-	APELLIDO MATERNO
Nº	- NOMBRES	APELLIDO PATERNO	-	APELLIDO MATERNO
Nº	- NOMBRES	APELLIDO PATERNO	-	APELLIDO MATERNO
Nº	- NOMBRES	APELLIDO PATERNO	-	APELLIDO MATERNO
Nº	- NOMBRES	APELLIDO PATERNO	-	APELLIDO MATERNO
Nº	- NOMBRES	APELLIDO PATERNO	-	APELLIDO MATERNO
Nº	- NOMBRES	APELLIDO PATERNO	-	APELLIDO MATERNO
Nº	- NOMBRES	APELLIDO PATERNO	-	APELLIDO MATERNO

SI EN EL HOGAR HAY MÁS DE 10 PERSONAS, UTILICE UNA O MÁS CÉDULAS ADICIONALES, SEGÚN CORRESPONDA.

RESUMEN DEL EMPADRONAMIENTO

En vivienda particular: Al finalizar la entrevista en el hogar, revise la cédula censal y verifica que el número de personas censadas en la Sección V. "Características de la Población", sea igual a las registradas en la Sección IV. "Personas que conforman el hogar". Luego sume el total de personas de la quinta sección por sexo y anote en los casilleros respectivos.

En vivienda colectiva u otro tipo: Al finalizar la entrevista, revise la Sección V. "Características de la Población" de las cédulas censales utilizadas, suma el total de personas por sexo y anótalo en los casilleros respectivos.

TOTAL	<input type="text"/>	<input type="text"/>	<input type="text"/>	<input type="text"/>	<input type="text"/>
HOMBRES	<input type="text"/>	<input type="text"/>	<input type="text"/>	<input type="text"/>	<input type="text"/>
MUJERES	<input type="text"/>	<input type="text"/>	<input type="text"/>	<input type="text"/>	<input type="text"/>

ESCRIBA CON LETRA MAYÚSCULA IMPRINTA. NO ACENTUE LAS PALABRAS. CORRILIA CON CUIDADO. RELLENE ASI

A B C D E F G H I J K L M N O P Q R S T U V W X Y Z 0 1 2 3 4 5 6 7 8 9

SECCIÓN V. CARACTERÍSTICAS DE LA POBLACIÓN

PERSONA N°

NOMBRE

PARA TODAS LAS PERSONAS

1. ¿CUÁL ES LA RELACIÓN DE PARENTESCO CON EL JEFE O JEFA DEL HOGAR? (Rellene solo un óvalo ●)

- 1 Jefe o Jefa del hogar
- 2 Esposo/a o compañero/a
- 3 Hijo(a) / hijastro(a)
- 4 Yerno / nuera
- 5 Nieto/a
- 6 Padre / madre / suegro/a
- 7 Hermano/a
- 8 Otro/a pariente
- 9 Trabajador/a del hogar
- 10 Pensionista
- 11 Otro/a no pariente

2. SEXO

- 1 Hombre
- 2 Mujer

3. ¿CUÁL ES SU FECHA DE NACIMIENTO?

Día		Mes		Año			

4. ¿CUÁNTOS AÑOS CUMPLIDOS TIENE?

Años cumplidos:

--	--	--

(Si tiene menos de 1 año anote 0)

5. ¿VIVE PERMANENTEMENTE EN ESTE DISTRITO?

- 1 Sí → Pase a Pgta. 6
- 2 No →

5A. ¿EN QUÉ DISTRITO Y PROVINCIA VIVE PERMANENTEMENTE?

Distrito:

--	--	--	--	--	--	--	--	--	--

Provincia / País:

--	--	--	--	--	--	--	--	--	--

Si vive en el extranjero, anote solo el nombre del país.

6. HACE 5 AÑOS, DESDE OCTUBRE DEL AÑO 2012, ¿VIVÍA EN ESTE DISTRITO?

- 1 Aún no había nacido → Pase a Pgta. 7
- 2 Sí
- 3 No →

6A. ¿EN QUÉ DISTRITO Y PROVINCIA VIVÍA HACE 5 AÑOS?

Distrito:

--	--	--	--	--	--	--	--	--	--

Provincia / País:

--	--	--	--	--	--	--	--	--	--

Si vivía en el extranjero, anote solo el nombre del país.

7. CUANDO USTED NACIÓ, ¿VIVÍA SU MADRE EN ESTE DISTRITO?

- 1 Sí → Pase a Pgta. 8
- 2 No →

7A. ¿EN QUÉ DISTRITO Y PROVINCIA VIVÍA SU MADRE?

Distrito:

--	--	--	--	--	--	--	--	--	--

Provincia / País:

--	--	--	--	--	--	--	--	--	--

Si vivía en el extranjero, anote solo el nombre del país.

8. ¿SE ENCUENTRA AFILIADO AL:

(Lea cada alternativa y rellene uno o más óvalos ●)

- 1 Seguro integral de salud (SIS)?
- 2 ESSALUD?
- 3 Seguro de fuerzas armadas o policiales?
- 4 Seguro privado de salud?
- 5 Otro seguro?
- 6 NINGUNO

9. A continuación le haré algunas preguntas para saber si usted presenta alguna dificultad o limitación permanente que le impida desarrollarse normalmente en sus actividades diarias, ¿TIENE ALGUNA DIFICULTAD O LIMITACIÓN PERMANENTE PARA:

(Lea cada alternativa y rellene uno o más óvalos ●)

- 1 Ver, aún usando anteojos?
- 2 Oír, aún usando audífonos?
- 3 Hablar o comunicarse, aún usando la lengua de señas u otro?
- 4 Moverse o caminar para usar brazos y/o piernas?
- 5 Entender o aprender (concentrarse y recordar)?
- 6 Relacionarse con los demás por sus pensamientos, sentimientos, emociones o conductas?
- 7 NINGUNA

10. ¿CUÁL ES EL NÚMERO DE SU DNI (Documento nacional de identidad)?

DNI:

--	--	--	--	--	--	--	--	--	--

- 1 Solo tiene partida de nacimiento
- 2 Solo tiene carné de extranjería
- 3 No tiene documento alguno
- 4 No recuerda

PARA PERSONAS DE 3 AÑOS Y MÁS DE EDAD

11. ¿CUÁL ES EL IDIOMA O LENGUA MATERNA CON EL QUE APRENDIÓ A HABLAR EN SU NIÑEZ: (Lea cada alternativa y rellene solo un óvalo ●)

- 1 Quechua?
- 2 Aimara?
- 3 Ashaninka?
- 4 Awajún / Aguaruna?
- 5 Shipibo - Konibo?
- 6 Shawi / Chayahuita?
- 7 Matsigenka / Machiguenga?
- 8 Achuar?
- 9 Otra lengua nativa u originaria? →

--	--	--	--	--	--	--	--	--	--

- 10 Castellano?
- 11 Portugués?
- 12 Otra lengua extranjera?
- 13 LENGUA DE SEÑAS PERUANAS
- 14 NO ESCUCHA / NI HABLA

12. ¿SABE LEER Y ESCRIBIR?

- 1 Sí
- 2 No

13. ¿CUÁL FUE EL ÚLTIMO NIVEL Y GRADO O AÑO DE ESTUDIOS QUE APROBÓ?

(Rellene solo un óvalo ●. Para primaria anote el grado o año)

- 1 Sin nivel
- 2 Inicial
- 3 Primaria →

	GRADO	
o		
	AÑO	
- 4 Secundaria →

	AÑO	
--	-----	--
- 5 Básica especial →

	AÑO	
--	-----	--
- 6 Superior no universitaria incompleta
- 7 Superior no universitaria completa
- 8 Superior universitaria incompleta
- 9 Superior universitaria completa
- 10 Maestría / Doctorado

14. ACTUALMENTE, ¿ASISTE A UNA INSTITUCIÓN EDUCATIVA, COLEGIO, INSTITUTO SUPERIOR O UNIVERSIDAD?

- 1 Sí
- 2 No → Pase a Pgta. 16

15. LA INSTITUCIÓN EDUCATIVA O COLEGIO, INSTITUTO SUPERIOR O UNIVERSIDAD A LA QUE ASISTE, ¿ESTÁ UBICADA:

(Lea cada alternativa y rellene solo un óvalo ●)

- 1 Aquí, en este distrito?
- 2 En otro distrito? (Especifique) →

Distrito:

--	--	--	--	--	--	--	--	--	--

Provincia / País:

--	--	--	--	--	--	--	--	--	--

SECCIÓN V. CARACTERÍSTICAS DE LA POBLACIÓN (Continuación)

PARA PERSONAS DE 5 AÑOS Y MÁS DE EDAD

16. LA SEMANA PASADA, ¿TRABAJÓ PARA OBTENER UN INGRESO O PARA COLABORAR CON LA PRODUCCIÓN EN EL HOGAR?
(No considerar los quehaceres del hogar)

- 1 Sí → **Pase a Pgta. 19**
2 No

17. LA SEMANA PASADA:

(Lea cada alternativa y rellene solo un óvalo ●)

- 1 ¿No trabajó pero tenía trabajo? (por vacaciones, huelga, paro en el centro de trabajo, etc.)
- 2 ¿Aunque no trabajó, tiene algún negocio propio al que volverá?
- 3 ¿Realizó algún trabajo ocasional (cachuelo) por un pago en dinero o especie? → **Pase a Pgta. 19**
- 4 ¿Realizó labores en la chacra o en la crianza de animales?
- 5 ¿Estuvo ayudando en la tienda o negocio de un familiar?
- 6 ¿Estuvo al cuidado del hogar y no trabajó?
- 7 NO TRABAJÓ

18. LA SEMANA PASADA, ¿ESTUVO BUSCANDO TRABAJO ACTIVAMENTE?
(Rellene solo un óvalo ●)

- 1 Sí → **Pase a Pgta. 24**
2 No

19. LA SEMANA PASADA, ¿CUÁL ES LA OCUPACIÓN PRINCIPAL QUE DESEMPEÑÓ?

(Ejemplos: PROFESOR DE EDUCACIÓN SECUNDARIA, ABOGADO, PEÓN AGRÍCOLA, AGRICULTOR, VENDEDOR AMBULANTE DE COMIDA, ETC.)

(Especifique) →

20. LA SEMANA PASADA, ¿A QUÉ ACTIVIDAD SE DEDICÓ EL NEGOCIO, ORGANISMO O EMPRESA EN LA QUE TRABAJÓ?

(Ejemplos: CONFECCIÓN DE VESTIDOS, CULTIVO DE ARROZ, CRIANZA DE GANADO VACUNO, VENTA DE ABARROTES AL POR MAYOR, RESTAURANTE, ETC.)

(Especifique) →

21. LA SEMANA PASADA, ¿EN SU CENTRO DE TRABAJO SE DESEMPEÑÓ COMO:

(Lea cada alternativa y rellene solo un óvalo ●)

- 1 Empleador/a o patrono/a?
2 Trabajador/a independiente o por cuenta propia?
3 Empleado/a?
4 Obrero/a?
5 Trabajador/a en negocio de un familiar?
6 Trabajador/a del hogar?
7 Otro (Especifique) →

22. LA SEMANA PASADA, ¿EN SU CENTRO DE TRABAJO, INCLUYÉNDOSE USTED, LABORARON:

(Lea cada alternativa y rellene solo un óvalo ●)

- 1 De 1 a 5 personas?
2 De 6 a 10 personas?
3 De 11 a 50 personas?
4 De 51 a más personas?

23. EL LUGAR DONDE DESEMPEÑA SU TRABAJO, ¿ESTÁ UBICADO:

(Lea cada alternativa y rellene solo un óvalo ●)

- 1 Aquí, en este distrito?
2 En otro distrito? (Especifique) →

(Si trabajó en varios distritos anote el último distrito en el que trabajó)

Distrito:

Provincia / País:

PARA PERSONAS DE 12 AÑOS Y MÁS DE EDAD

24. ACTUALMENTE, ¿CUÁL ES SU ESTADO CIVIL O CONYUGAL?

(Rellene solo un óvalo ●)

- 1 Conviviente
2 Separado/a
3 Casado/a
4 Viudo/a
5 Divorciado/a
6 Soltero/a

25. POR SUS COSTUMBRES Y SUS ANTEPASADOS, ¿USTED SE SIENTE O CONSIDERA:

(Lea cada alternativa y rellene solo un óvalo ●)

- 1 Quechua?
2 Aimara?
3 Nativo o indígena de la amazonía? (Especifique) →

- 4 Perteneciente o parte de otro pueblo indígena u originario? (Especifique) →

- 5 Negro, moreno, zambo, mulato / pueblo afroperuano o afrodescendiente?

- 6 Blanco?

- 7 Mestizo?

- 8 Otro (Especifique) →

26. ¿CUÁL ES SU RELIGIÓN?

(Rellene solo un óvalo ●)

- 1 Católica
2 Evangélica
3 Otra (Especifique) →

- 4 NINGUNA

PARA MUJERES DE 12 AÑOS Y MÁS DE EDAD

27. ¿CUÁNTOS HIJOS E HIJAS NACIDOS VIVOS EN TOTAL HA TENIDO?

Total de hijos/as:

- 1 NINGUNO → **CONCLUYA LA ENTREVISTA**

28. ¿CUÁNTOS DE SUS HIJOS E HIJAS ESTÁN ACTUALMENTE VIVOS?

Hijos/as vivos/as:

- 1 NINGUNO

29. ¿EN QUÉ MES Y AÑO NACIÓ SU ÚLTIMO HIJO O HIJA NACIDO VIVO?

Mes

Año

A
B
C
D
E
F
G
H
I
J
K
L
M
N
O
P
Q
R
S
T
U
V
W
X
Y
Z
0
1
2
3
4
5
6
7
8
9

**COMISIÓN CONSULTIVA DE LOS CENSOS NACIONALES 2017:
XII DE POBLACIÓN, VII DE VIVIENDA Y III COMUNIDADES INDÍGENAS**

Richard Charles Webb Duarte
Presidente

INSTITUTO NACIONAL DE ESTADÍSTICA E INFORMÁTICA

Aníbal Sánchez Aguilar
Vicepresidente de la Comisión Consultiva

Gaspar Morán Flores
Secretario Técnico de la Comisión Consultiva

MINISTERIO DE DEFENSA

Jorge Luis Abanto Garnique
Representante

MINISTERIO DE RELACIONES EXTERIORES

Ministra Consejera Sra. Ana Peña Doig
Representante

MINISTERIO DE ECONOMÍA Y FINANZAS

José Luis Nolasco Cama
Representante

MINISTERIO DE ENERGÍA Y MINAS

Rafael Cárdenas Vanini
Representante

MINISTERIO DE TRANSPORTES Y COMUNICACIONES

Telmo de la Cruz Muscari
Representante

MINISTERIO DE TRABAJO Y PROMOCIÓN DEL EMPLEO

Mauro Solís Gonzáles
Representante

MINISTERIO DE SALUD

Karim Jackeline Pardo Ruíz
Representante

MINISTERIO DE EDUCACIÓN

Jhordan Adolfo Morales Dávila
Representante

MINISTERIO DE AGRICULTURA Y RIEGO

Christian Alejandro Garay Torres
Representante

MINISTERIO DE COMERCIO EXTERIOR Y TURISMO

Andrés Agustín Saldarriaga Chávez
Representante

MINISTERIO DE JUSTICIA Y DERECHOS HUMANOS

Yesenia Crisse Enrique Mendoza
Representante

MINISTERIO DEL INTERIOR

Graciela Castro Rodríguez
Representante

MINISTERIO DE VIVIENDA, CONSTRUCCIÓN Y SANEAMIENTO

María Elena Guadalupe Julca
Representante

MINISTERIO DE LA PRODUCCIÓN

Luis Antonio García Díaz
Representante

MINISTERIO DE LA MUJER Y POBLACIONES VULNERABLES

Milagros Rosario Sichez Valle
Representante

MINISTERIO DEL AMBIENTE

Xavier Gordillo Carrillo
Representante

MINISTERIO DE CULTURA

Alfredo Luna Briceño
Representante

MINISTERIO DE DESARROLLO E INCLUSIÓN SOCIAL - MIDIS

María Eugenia Mujica San Martín
Representante

ASOCIACIÓN DE UNIVERSIDADES PERUANAS (ASUP)

Bartolomé Macavilca Tello
Representante

SUPERINTENDENCIA NACIONAL DE EDUCACIÓN UNIVERSITARIA - SUNEDU

Carlos Rubén Calienes Villanueva
Representante

GRUPOS ÉTNICOS

Luz Gladis Vila Pihue
Representante

CENTRO NACIONAL DE PLANEAMIENTO ESTRATÉGICO - CEPLAN

Jordy Vilayil Vilchez Astucuri
Representante

FONDO DE POBLACIÓN DE LAS NACIONES UNIDAS (UNFPA)

Walter Mendoza de Souza
Representante

EXPERTOS INDEPENDIENTES

Javier Alfredo Escobal D'angelo
Javier Ernesto Herrera Zúñiga
Gustavo Adolfo Yamada Fukusaki
Federico Ignacio Arnillas Lafert

COMITÉ DIRECTIVO INSTITUCIONAL

JEFE (e)

Aníbal Sánchez Aguilar
Hasta el 27 de octubre de 2017

Francisco Costa Aponte
A partir del 27 de octubre de 2017

ASESORES

Cecilia Rojas López
María Esther Cutimbo Gil
Mirlena Villacorta Olazábal

DIRECCIÓN NACIONAL DE CENSOS Y ENCUESTAS

Gaspar Morán Flores
Director Nacional

Arturo Arias Chumpitaz
Director Nacional Adjunto

OFICINA TÉCNICA DE PLANIFICACIÓN, PRESUPUESTO Y COOPERACIÓN TÉCNICA

Peter Abad Altamirano
Director Técnico

OFICINA TÉCNICA DE ASESORÍA JURÍDICA

Norma Cerna Tolentino
Directora Técnica

OFICINA DE CONTROL INSTITUCIONAL

Martha Marilú Quispe Tapia
Jefa

OFICINA TÉCNICA DE DIFUSIÓN

Francisco Casaretto Fonseca
Director Técnico

DIRECCIÓN TÉCNICA DE DEMOGRAFÍA E INDICADORES SOCIALES

Nancy Hidalgo Calle
Directora Técnica

Hector Benavides Ruller
Director Técnico Adjunto

DIRECCIÓN TÉCNICA DE INDICADORES ECONÓMICOS

Jose García Zanabria
Director Técnico

Lilia Montoya Sánchez
Directora Técnica Adjunta

OFICINA DE DEFENSA NACIONAL

Cesar Saldaña Nureña
Director Técnico

OFICINA TÉCNICA DE ESTADÍSTICAS DEPARTAMENTALES

Elsa Jáuregui Laveriano
Directora Técnica

DIRECCIÓN NACIONAL DE CUENTAS NACIONALES

Jose Luis Robles Franco
Director Nacional

Máximo Fajardo Castillo
Director Nacional Adjunto

ESCUELA NACIONAL DE ESTADÍSTICA E INFORMÁTICA

Eduardo Villa Morocho
Director Técnico

CENTRO DE INVESTIGACIÓN Y DESARROLLO

Saúl García Mendoza
Director Técnico

OFICINA TÉCNICA DE INFORMÁTICA

Manuel Matos Alvarado
Director Técnico

COMITÉ TÉCNICO DE LOS CENSOS

COMITÉ TÉCNICO DE LOS CENSOS

Gaspar Morán Flores
Director Nacional de la DNCE

Arturo Arias Chumpitaz
Director Nacional Adjunto de la DNCE

CARTOGRAFÍA

Digna Mateo Igrada

SEGMENTACIÓN

Rómulo Cerda Martínez

METODOLOGÍA

Raquel Frasinetti Ibarguen

CAPACITACIÓN

Lérida García Pizarro

LOGÍSTICA Y ARCHIVO

Brinner Ninasivincha Bolívar

EMPADRONAMIENTO NACIONAL

Edwin Chumacero Jimenez
Rainaldo Trujillo Hidalgo

EMPADRONAMIENTO LIMA

Marco Negro Casimiro

EMPADRONAMIENTO CALLAO

José Félix Cárdenas Delgado

EMPADRONAMIENTO ESPECIAL

Harlem Espinoza Ramírez
Pablo Castillo Rodríguez
Walter Romero Castillo

EMPADRONAMIENTO COMUNIDADES NATIVAS

Pablo Inga Medina

EMPADRONAMIENTO COMUNIDADES CAMPESINAS

Victor Villar Agurto

CONSISTENCIA

Martha de la Cruz Tarmeño

PROCESAMIENTO DE DATOS

Bertha Arcondo Huanaco

CONTROL DE CALIDAD

Juan Valverde Quezada
Freddy Castillo Canayo

COORDINACIÓN DEPARTAMENTAL

Elsa Jáuregui Laveriano

ANÁLISIS DE RESULTADOS

Nancy Hidalgo Calle

PROMOCIÓN Y DIFUSIÓN

Francisco Casaretto Fonseca

TV INEI

Renán Gorriti Delgadillo

SEGURIDAD CENSAL

Cesar Saldaña Nureña
Edinson Centurión Arizola

NORMAS LEGALES

Norma Cerna Tolentino
Carmen Ale Dueñas
José Amaya Dedios
Fernando Pinillos Miñán

ADMINISTRACIÓN FINANCIERA

Coordinación Presupuestal INEI
Peter Abad Altamirano
Ángel Cubas Bernabel

COORDINACIÓN ADMINISTRATIVA INEI

Norbil Valderrama Díaz
Sonia Guillermo Serrepe

COORDINACIÓN ADMINISTRATIVA DNCE

Lydia Trinidad Lavado
Luis Rey Sánchez Arellano
Maribel Villegas Chumpitaz
Allison Cano Cortez
Carmen Assante Díaz
Sara Rodríguez García
Noa Lara Cervantes

**CENSOS NACIONALES : XII DE POBLACIÓN, VII DE VIVIENDA Y III DE COMUNIDADES INDIGENAS
DIRECTORIO DE JEFES DEPARTAMENTALES CENSALES**

AMAZONAS

Romero Ordóñez Eduardo Alberto
Jefe Departamental

ÁNCASH - CHIMBOTE

Horna Moreno Segundo José
Jefe Departamental

ÁNCASH - HUARAZ

Cordova Barreto Pedro Miguel
Jefe Departamental

APURÍMAC

Vergara Pinto Fabio Angel
Jefe Departamental

AREQUIPA

Pacheco Valenzuela Silvia Adelma
Jefe Departamental

AYACUCHO

Frassinetti Ochoa César Augusto
Jefe Departamental

CAJAMARCA

Ledesma Quiroz Rubén Omar
Jefe Departamental

CALLAO

Cárdenas Delgado José Félix
Jefe de la Región

CUSCO

Ordinola Hernandez Gabriel Felipe
Jefe Departamental

HUANCAVELICA

Arteaga Meza Guillermo Alexs
Jefe Departamental

HUÁNUCO

Guerra Montoya Serapio Pablo
Jefe Departamental

ICA

Vera Aguilar Juan
Jefe Departamental

JUNÍN

Cañote Fajardo Gisella Mariana
Jefe Departamental

LA LIBERTAD

Núñez Melendez Juan Marcos
Jefe Departamental

LAMBAYEQUE

García Godos Jara José Gabriel
Jefe Departamental

PROVINCIA LIMA

Negro Casimiro Marco Antonio
Jefe de la Provincia

SEDE HUACHO

Arturo Alejandro Vicente Alcarraz
Jefe de la sede

SEDE HUAROCHIRÍ

Santisteban Riveros Luz María
Jefe de la sede

SEDE CAÑETE

Godofredo Valdivia Pablo Esteban
Jefe de la Sede

LORETO

Castañeda Núñez Luis Anibal
Jefe Departamental

MADRE DE DIOS

Allison Jiménez Hualberto Vicente
Jefe Departamental

MOQUEGUA

Lagunas Espada Ricardo Lagunas
Jefe Departamental

PASCO

Huanca Remigio Víctor Raúl
Jefe Departamental

PIURA

Herrera Boyer Martín Ernesto
Jefe Departamental

PUNO

Chávez Pazo Daniza María
Jefe Departamental

SAN MARTÍN - MOYOBAMBA

Espinoza Vergara Leoncio Benjamín
Jefe Departamental

SAN MARTÍN - TARAPOTO

Marchand Cuya Jorge Luis
Jefe Departamental

TACNA

Ferrua Vivanco Luis Eduardo
Jefe Departamental

TUMBES

Neciosup Melgarejo Jorge Ricardo
Jefe Departamental

UCAYALI

Reyes Díaz Mary Helen
Jefe Departamental

VRAEM

Ramírez Núñez Marco Ranú
Jefe Departamental

APOYO DE LAS FUERZAS ARMADAS Y POLICIALES A LOS CENSOS NACIONALES 2017

MINISTERIO DE DEFENSA

Jorge Nieto Montesinos
Ministro

Gral. Brig.
Jorge Luis Chávez Cresta
Director General de Políticas y Estrategias
Ministerio de Defensa

FUERZA AÉREA DEL PERÚ

Cmdte. Gral. del Aire
Javier Ramírez Guillén
Comandante General de la Fuerza Aérea del Perú

My. Gral. FAP.
Ricardo Daniel Colina Rojas
Secretario General FAP

Cml. FAP
Augusto García Calderón Sandoval
Director del Centro de Administración de Servicios Administrativos FAP

MARINA DE GUERRA DEL PERÚ

Almirante
Gonzalo Nicolás Ríos Polastri
Comandante General de la Marina de Guerra del Perú

EJERCITO DEL PERÚ

Gral. Div. EP.
Luis Humberto Ramos Hume
Comandante General del Ejército del Perú

MINISTERIO DEL INTERIOR

Carlos Basombrio Iglesias
Ministro

POLICÍA NACIONAL DEL PERÚ

Tnte. Gral. PNP.
Richard Douglas Zubiato Talledo
Director General de la Policía Nacional del Perú

Gral. PNP
Víctor Raúl Rucoba Tello
Jefe Regional Policial Lima

Gral. PNP
José Antonio Figueroa Gonzales
Jefe Regional Policial Callao



www.inei.gob.pe

Visite el Portal del Estado Peruano: www.peru.gob.pe

EL PERÚ PRIMERO